* ओड़िशा संस्करण

www.epaper.azadsipahi.in

21 जनवरी, 2023
माघ, कृष्ण पक्ष, अमावस्या
संवत 2079
पृष्ठ : 12, मूल्य : ₹3.00

रांची
शनिवार, वर्ष 08, अंक 94

कलम कलम बढ़ाये जा

आजाद सिपाही

नये लोकसभा चेंबर में पेश हो सकता है बजट

पीएम ने ऑनलाइन 71 हजार युवाओं को दिया नियुक्ति पत्र

भर्ती प्रक्रिया ज्यादा कारगर और समयबद्ध हुई : मोदी

- 2023 में पहला रोजगार मेला हुआ आयोजित

आजाद सिपाही संवाददाता

नयी दिल्ली। प्रधानमंत्री नरेंद्र मोदी ने वीडियो कांफ्रेंसिंग के माध्यम से सरकारी विभागों और संगठनों में नवनियुक्त भर्ती के लिए लगभग 71,000 नियुक्ति पत्र वितरित किया। उन्होंने सरकारी विभागों और संगठनों में नये भर्ती हुए लोगों के साथ बातचीत भी की। इस दौरान प्रधानमंत्री ने कहा कि ये साल 2023 का पहला रोजगार मेला है। इस साल की शुरुआत उज्ज्वल भविष्य की नयी उम्मीदों के साथ हुई है। मैं सभी युवाओं और उनके परिवारों को बहुत-बहुत बधाई देता हूं। आने वाले दिनों में लाखों और परिवारों को सरकारी नौकरी मिलने वाली है।प्रधानमंत्री ने कहा कि केंद्र सरकार द्वारा एनडीए और भाजपा शासित राज्यों में भी लगातार रोजगार मेले का आयोजन किया जा रहा है। निरंतर हो रहे ये रोजगार मेले अब हमारी सरकार की पहचान बन गये हैं।

झारखंड के 219 युवाओं के चेहरे खिले

रांची (आजाद सिपाही)। प्रधानमंत्री नरेंद्र मोदी के कार्यक्रम का सीधा प्रसारण रांची स्थित सीसीएल के दरभंगा हाउस में किया गया। यहां केंद्रीय मंत्री पशुपति कुमार पारस मौजूद थे। उन्होंने झारखंड के 219 युवाओं में से 25 को सांकेतिक रूप से नियुक्ति पत्र दिया। इस मौके पर पीएम मोदी ने नवनियुक्त अभ्यर्थियों के साथ बातचीत भी की। विपरीत पारिवारिक स्थिति के बावाजूद नियुक्ति पाने में सफल हुए युवा काफी खुश दिखे। इस मौके पर केंद्रीय मंत्री पशुपति कुमार पारस ने कहा कि केंद्र सरकार द्वारा प्रति वर्ष रोजगार मेला लगाकर दस लाख लोगों को नौकरी देने का निर्णय लिया गया है। इसके तहत आज देशभर में करीब 71,400 युवाओं को नियुक्ति पत्र दी गयी है। इसके लिए देशभर में 45 केंद्र बनाये गये हैं।

इन 25 युवाओं को सांकेतिक रूप से मिला नियुक्ति पत्र : डॉ संदीप कुमार राहुल, डॉ वेंकेटा लक्ष्मी नरसिम्हा, पल्लवी दास, प्रिया गुप्ता, पूजा कुमारी, छाया रानी, हर्ष कुमार गुप्ता, रवि कुमार गुप्ता, चांदनी कुमारी, राहुल कुमार यादव, आनंद कुमार मांझी, मनिक रंजन कुमार, राहुल कुमार, शुभम समीर, अंशु पटेल, सचिन देव, मनचुन कुमार, वैश्णव कुमार, गौरव श्रीवास्तव, अफजाल अमान, अन्वेषा चौधरी, नेहा कुमारी, पंकज कुमार, हेमसागर हेंब्रम और कुंदन कुमार।

इन पदों पर हुई नियुक्ति

देश भर से चयनित युवाओं को भारत सरकार के तहत जूनियर इंजीनियर, लोको पायलट, तकनीशियन, निरीक्षक, उप निरीक्षक, कांस्टेबल, स्टेनोग्राफर, जूनियर एकाउंटेंट, ग्रामीण डाक सेवक, आयकर निरीक्षक, शिक्षक, नर्स, डॉक्टर, सामाजिक सुरक्षा अधिकारी, पीए, एमटीएस जैसे विभिन्न पदों पर नियुक्त किया गया है।

स्वरोजगार का क्षेत्र बहुत आगे बढ़ रहा : मोदी ने कहा कि तेजी से आगे बढ़ते हुए भारत में रोजगार और स्वरोजगार के अवसर लगातार बन रहे हैं। जब विकास तेजी से होने लगता है, तब स्वरोजगार के अवसर अनगिनत मात्रा में बढ़ने लगते है। आज स्वरोजगार का क्षेत्र बहुत आगे बढ़ रहा है। उन्होंने कहा कि पिछले 8 वर्षों में व्यापक स्तर पर आधारभूत संरचना के विकास से रोजगार के लाखों अवसर बने हैं। आधारभूत संरचना में 100 लाख करोड़ का निवेश रोजगार की अपार संभावनाओं के द्वार खोल रहा है।

चाईबासा में नक्सलियों ने कर्फ्यू का किया एलान

शाम छह से सुबह छह बजे तक बाहर निकलने पर पाबंदी

आजाद सिपाही संवाददाता

चाईबासा। झारखंड के कोल्हान प्रमंडल क्षेत्र में नक्सलियों ने कर्फ्यू घोषित किया है। नक्सली नेता कृष्णा की गिरफ्तारी को लेकर पिछले दिनों बंद का आह्वान किया गया था, जिसको लेकर शुक्रवार को कोल्हान में लगभग 30 किलोमीटर के इलाके में नक्सलियों ने शाम छह बजे से सुबह छह बजे तक कर्फ्यू का एलान किया है।

पर्चा बांट कर लोगों से की अपील : नक्सलियों ने 30 किमी के दायरे में पड़ने वाले सभी गांवों में मानकी-मुंडा, डाकुवा और ग्रामीणों में पर्चे बांटकर लोगों से अपील की है कि वे इस दौरान घरों से बाहर नहीं निकलें। पर्चे में यह भी लिखा है कि पूरे इलाके में आइइडी बम बिछाये गये हैं। घर से निकलने पर बम की चपेट में आने से उनकी जान जा सकती है। जंगल-पहाड़ की ओर तो भूलकर भी कदम नहीं रखें। गाड़ी लेकर चलें तो हॉर्न बजाते रहें।

शाम होते ही पसरने लगा है सन्नाटा

माओवादियों के इस फरमान की वजह से चाईबासा के गोइलकेरा, टोंटो, बरकेला, अराहासा, बारालगिया, भरनिया, पोरोंगिर, कुइरा इलाकों में शाम होते ही सन्नाटा पसरा हुआ है। बंदी से पूर्व ही यहां सन्नाटा पसरा है। नक्सलियों के एलान के बाद से इलाके के लोगों में दहशत का माहौल बन गया है। उल्लेखनीय है कि यह वो इलाका है, जहां पुलिस और सुरक्षा बलों के जवान नक्सलियों की घेराबंदी कर इन दिनों बड़ा ऑपरेशन चला रहे हैं। इस दौरान बीते हफ्ते नक्सलियों द्वारा जमीन के नीचे बिछायी गयी बारूदी सुरंगों के विस्फोट की हुई दो घटनाओं में नौ जवान घायल हुए थे।

तुंबाहाका जंगल में आइइडी विस्फोट, एक जवान घायल

चाईबासा (आजाद सिपाही)। झारखंड के नक्सल प्रभावित चाईबासा जिले के टोंटो थाना क्षेत्र स्थित तुंबाहाका जंगल में नक्सलियों के खिलाफ चल रहे अभियान के दौरान आइइडी विस्फोट में कोबरा बटालियन का एक जवान घायल हो गया। उसे बेहतर इलाज के लिए एयरलिफ्ट कर रांची लाया गया। बीते 11 जनवरी को 6 जवान आइइडी की चपेट में आये थे, वहीं 12 जनवरी को इसी इलाके में तीन जवान आइइडी ब्लास्ट में घायल हो गये थे। गौरतलब है कि इलाके में भ्रमणशील एक करोड़ के इनामी पोलित ब्यूरो सदस्य मिसिर बेसरा उर्फ भास्कर और एक करोड़ रुपये के इनामी केंद्रीय कमेटी सदस्य पतिराम माझी उर्फ अनल, 15 लाख रुपये के इनामी मेहनत उर्फ मोछू समेत अन्य नक्सलियों को पकड़ने के लिए सीआरपीएफ, कोबरा, जगुआर और जिला पुलिस के जवान लगातार नक्सल विरोधी अभियान चला रहे हैं। कोल्हान और पोड़ाहाट इलाके के ट्राईजंक्शन को अपना निशाना बनाते हुए संयुक्त टीम छापामारी अभियान चला रही है। पुलिस को इस इलाके में फंसाने के लिए नक्सलियों ने जगह-जगह सीरिज में लैंड माइन लगा रखे हैं। सुरक्षाबल पूरे एहतियात के साथ आपरेशन चला रही है। इसमें सफलताएं भी मिल रही हैं।

रांची स्थित जैप-1 पहुंचे सीएम, किया योजनाओं का उद्घाटन

पुलिस कर्मियों की हर जरूरत पूरा करेंगे : हेमंत सोरेन

- सभी पुलिस कैंप परिसरों को संवारने का किया एलान

आजाद सिपाही संवाददाता

रांची। मुख्यमंत्री हेमंत सोरेन ने कहा है कि आज से झारखंड सशस्त्र पुलिस (जैप)-1 परिसर पुलिस बल के लिए आईकॉनिक परिसर के रूप में जाना जायेगा। इस परिसर को नया स्वरूप दिया गया है। इसी खुशी में हम सब यहां एकत्रित हुए हैं। मेरा मानना है कि खूबसूरत परिसर और काम करने का एक सुंदर वातावरण अगर हमारे इर्द-गिर्द अथवा आसपास हो, तो हमें जिस काम के लिए नियुक्त किया गया है, उस काम को हम सभी लोग एक अलग उत्साह, उमंग और विश्वास से कर पाते हैं। मुख्यमंत्री शुक्रवार को जैप-1 परिसर में नवनिर्मित ऑडिटोरियम, गैलरी, फूड कोर्ट एवं अन्य भवनों के उद्घाटन करने के बाद बोल रहे थे।

मुख्यमंत्री ने कहा कि जैप-1 परिसर एक नामचीन जगह है। इस परिसर का उपयोग कई अलग-अलग कार्यों के लिए होता है। मैं भी यहां कई बार अलग-अलग कार्यक्रमों में शरीक हुआ हूं। पिछले वर्ष जैप-1 स्थापना दिवस के मौके पर मैं यहां आया था, तभी मैंने यह तय किया था कि इस परिसर का कायाकल्प कर एक नयी पहचान देनी है, जो आज मूर्त रूप ले चुका है। नये आगंतुक, जो यहां आयेंगे, अब इस परिसर के बदलाव को देखेंगे। जैप-1 परिसर अब एक आधुनिक पुलिस कैंप परिसर के रूप में पहचाना जायेगा।

पुलिस कैंप परिसरों के आधारभूत संरचनाओं को संवारेंगे : हेमंत सोरेन ने कहा कि रांची स्थित जैप-1 परिसर ही नहीं, बल्कि राज्य के सभी पुलिस कैंप परिसर, चाहे वे परिसर सुदूर ग्रामीण क्षेत्रों में ही क्यों न हों, उन सभी का जीर्णोद्धार किया जायेगा। सभी पुलिस कैंप परिसरों में आधुनिक सुविधाएं उपलब्ध करायी जायेंगी। पानी, शौचालय, ठहरने के लिए कमरों की सुविधा सहित अन्य जरूरी व्यवस्थाओं से इन परिसरों को जोड़ा जायेगा, ताकि हमारे पुलिस बल के जवानों को किसी प्रकार की परेशानी ड्यूटी के दौरान न हो।

बेहतर माहौल देने का प्रयास हो रहा : मुख्यमंत्री ने कहा कि हमारी सरकार की सोच है कि हमारे पुलिस बल के जवानों को भी कर्तव्य निर्वहन के दौरान मानसिक तौर पर एक बेहतर माहौल प्रदान किया जाये। हमारी सरकार राज्य के पुलिसकर्मियों के हर जरूरत को पूरा करने का प्रयास निरंतर कर रही है। राज्य सरकार चाहती है कि पुलिस व्यवस्था में व्याप्त सभी शिकायतों को समाप्त किया जाये। उन्होंने कहा कि वर्तमान राज्य सरकार ने पुलिसकर्मियों के लंबित मांग क्षतिपूर्ति अवकाश दिया है।

झारखंड काफी खूबसूरत राज्य : मुख्यमंत्री ने कहा कि झारखंड एक बहुत ही खूबसूरत राज्य है। कुछ कमियों की वजह से यहां के लोग इस राज्य की खूबसूरती का आनंद नही ले पा रहे हैं। इस खूबसूरत राज्य में लोगों को एक बेहतर माहौल मिले, यह हमारी सोच है। झारखंड को बेहतर दिशा देने में हमारे पुलिस बल के जवानों की भी महत्वपूर्ण भूमिका रहेगी। राज्य पुलिस बल के जवानों ने नक्सली गतिविधियों पर लगाम लगाने का काम कर दिखाया है।

निर्माण का प्रजेंटेशन दिया गया : अध्यक्ष-सह-प्रबंध निदेशक झारखंड पुलिस हाउसिंग कॉरपोरेशन रांची-सह-महानिदेशक, भ्रष्टाचार निरोधक ब्यूरो अजय कुमार सिंह ने स्वागत संबोधन में कार्यक्रम के उद्देश्य पर प्रकाश डाला। मुख्यमंत्री ने जैप-1 के प्रांगण स्थित शहीद स्मारक पर माल्यार्पण किया। मौके पर वाहिनी की बैंड पार्टी द्वारा आकर्षक बैंड डिस्प्ले प्रस्तुत किया गया। वाहिनी के जवानों के द्वारा खुकुरी ड्रिल प्रस्तुति के पश्चात मुख्यमंत्री के साथ ग्रुप फोटोग्राफी भी की गयी। इस मौके पर गृह विभाग प्रधान सचिव राजीव अरुण एक्का, डीजी रेल अनिल पालटा, एडीजी जैप प्रशांत सिंह उपस्थित थे।

कांग्रेस प्रदेश अध्यक्ष राजेश ठाकुर ने भाजपा को दी खुली चुनौती, कहा

हिम्मत है तो रघुवर दास को बनायें रामगढ़ उपचुनाव में प्रत्याशी

- रामगढ़ उपचुनाव को लेकर आहूत बैठक में हुए शामिल

बीरू कुमार

रामगढ़ (आजाद सिपाही)। रामगढ़ उपचुनाव की घोषणा के बाद राजनीतिक तापमान उफान पर है। शुक्रवार को कांग्रेस के प्रदेश अध्यक्ष राजेश ठाकुर कार्यकर्ताओं की नब्ज टटोलने रामगढ़ पहुंचे। उन्होंने कार्यकर्ताओं को जीत की घुट्टी पिलायी। वह कांग्रेस की जीत के प्रति बेफिक्र दिखे।

प्रदेश अध्यक्ष राजेश ठाकुर ने कार्यकर्ताओं में नयी ऊर्जा भर कर विरोधियों को धूल चटाने की बात कही। उन्होंने भाजपा को खुली चुनौती देते हुए कहा कि भाजपा में हिम्मत है, तो रघुवर दास को रामगढ़ उपचुनाव में प्रत्याशी बना कर दिखाये, उसे पता चल जायेगा कौन कितना पानी में है। प्रदेश अध्यक्ष शुक्रवार को विकास नगर स्थित आवास में आयोजित कार्यकर्ताओं की बैठक में शामिल होने रामगढ़ पहुंचे थे। इसी दौरान पत्रकारों से बातचीत करते हुए उक्त बातें कहीं।

एक ही घर में दो दावेदार कैसे होगा बेड़ापार

पत्रकारों के एक सवाल के जबाव में प्रदेश अध्यक्ष राजेश ठाकुर ने कहा कि टिकट की दावेदारी हर किसी का अधिकार है। सभी लोग कांग्रेस पार्टी परिवार के सदस्य हैं। सवाल टिकट का है, तो यह तय करना आलाकमान का काम है। आलकमान का जो भी आदेश और जिसे टिकट मिलेगा। उसके साथ कदम से कदम मिला कर पार्टी का हर एक सिपाही चलेगा। रामगढ़ उपचुनाव में कांग्रेस की झोली में सीट डालेंगे।

इस मौके पर जिलाध्यक्ष मुन्ना पासवान, जिला प्रवक्ता मुकेश यादव, पंकज तिवारी, बजरंग महतो और अमित महतो सहित भारी संख्या में कांग्रेस कार्यकर्ता उपस्थित थे।

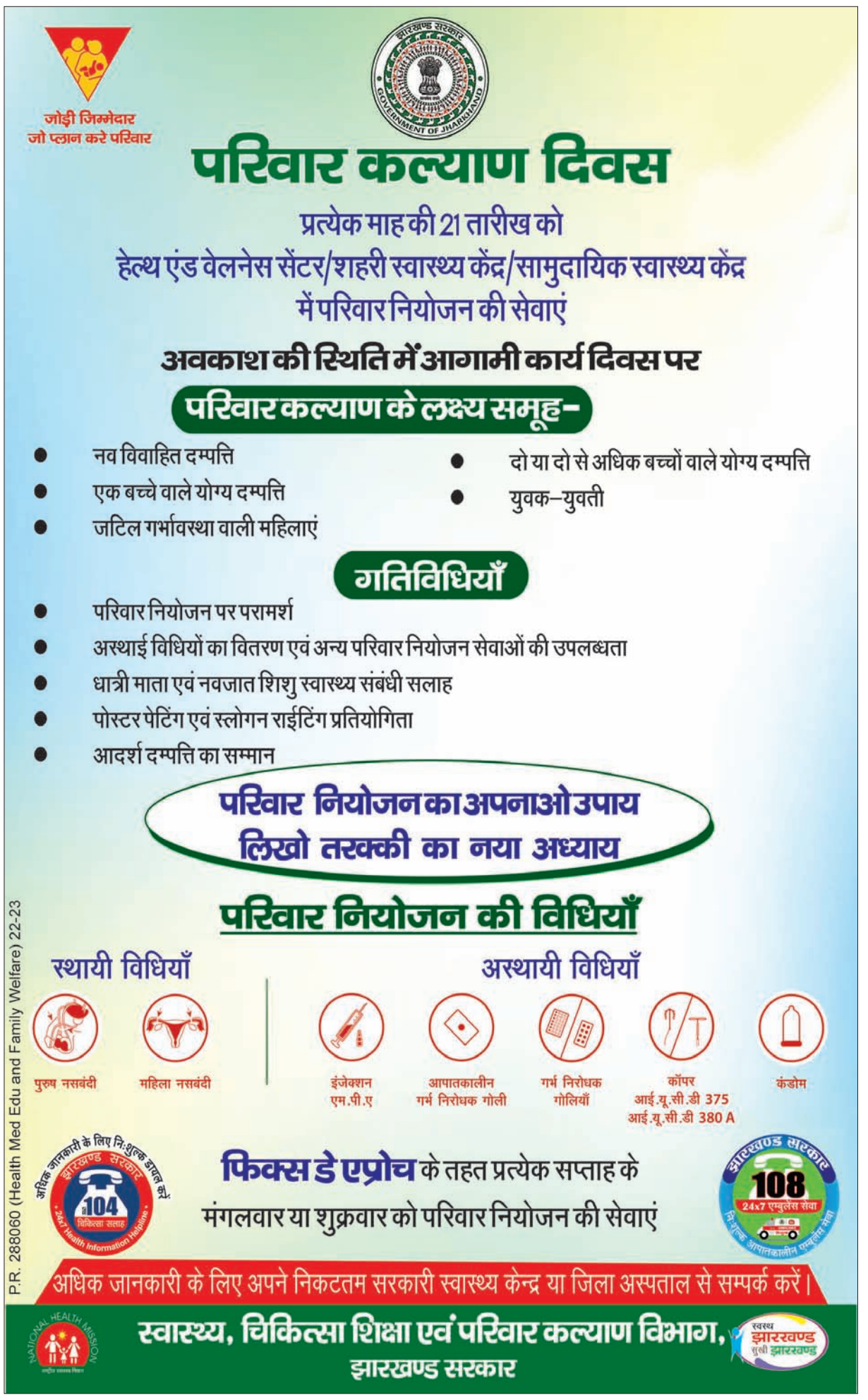

आजाद सिपाही | झारखंड में सबसे ज्यादा देखा जाने वाला चैनल
188100 Subscribers
VIEWERSHIP 3 Crore 80 lakh+
Watch Time (HR) 11 Lakh+
YouTube Channel
Subscribe NOW
No 1 Channel

सर्राफा
सोना (बिक्री) 53,700 रु./10 ग्राम
चांदी 74,000 रु./प्रति किलो

आजाद सिपाही
रांची, शनिवार, 21 जनवरी, 2023
www.azadsipahi.in

2024 में जीत के लिए लंबा सफर तय करना होगा राहुल गांधी और पार्टी को

'भारत जोड़ो यात्रा' के बाद शुरू होगी कांग्रेस की असली चुनौती

आजाद सिपाही विशेष

कांग्रेस नेता राहुल गांधी अपनी 'भारत जोड़ो यात्रा' के अंतिम दौर में 'अपने घर' जम्मू-कश्मीर पहुंच चुके हैं। साढ़े तीन हजार किलोमीटर की उनकी यह यात्रा 30 जनवरी को श्रीनगर में खत्म होगी, लेकिन कांग्रेसियों के साथ राहुल के समर्थक अभी से यही सोचने लगे हैं कि 30 जनवरी के बाद वे क्या करेंगे। यह सवाल कुछ दिन पहले राहुल गांधी से मीडियाकर्मियों ने पूछा भी था, तो उन्होंने जवाब दिया था कि करने के लिए बहुत सारे काम हैं। लेकिन यह बात हल्के-फुल्के अंदाज में कही गयी थी। अब गंभीरता से यह सवाल उठ रहा है। दरअसल 2014 के बाद से देश की सबसे पुरानी राजनीतिक पार्टी ने जो रवैया अख्तियार कर रखा है, उससे कहीं से ऐसा नहीं लगता कि आक्रामक राजनीति के इस दौर में वह अपने प्रतिद्वंद्वियों के करीब आने की भी कोशिश कर रही है। ऐसे में 2024 का आम चुनाव सामने है, जिसे जीतना कांग्रेस के अस्तित्व के लिए बेहद जरूरी है। इतना ही नहीं, यूपी और गुजरात में हुए विधानसभा चुनावों में पार्टी के प्रदर्शन ने इसी साल होनेवाले छत्तीसगढ़, राजस्थान और मध्यप्रदेश के अलावा छह अन्य राज्यों के चुनाव में उसकी संभावनाओं को बहुत कम कर दिया है। ऐसे में साफ है कि यात्रा के बाद कांग्रेस की असली चुनौती शुरू होगी और 2024 के लिए अभी उसे लंबा सफर तय करना होगा। इसलिए कहा जा सकता है कि 2024 के लोकसभा चुनाव तक कांग्रेस के लिए परिस्थितियां काफी चुनौती भरी रहने वाली हैं। कुछ चुनौतियों को पार करने के बाद ही 2024 का रास्ता कुछ आसान बनेगा। 'भारत जोड़ो यात्रा' कितनी सफल होगी, यह 2024 का लोकसभा चुनाव परिणाम से ही तय हो सकेगा, लेकिन इतना जरूर कहा जा सकता है कि इससे कांग्रेस के वोटरों और कार्यकर्ताओं में एक उम्मीद जगी है। इसलिए यह यात्रा असफल नहीं होगी, बशर्ते यह जोश और उत्साह आगे भी बना रहे। कांग्रेस के सामने पैदा होनेवाली इसी चुनौती के बारे में बता रहे हैं आजाद सिपाही के **विशेष संवाददाता राकेश सिंह।**

राकेश सिंह

राहुल गांधी की 'भारत जोड़ो यात्रा' 30 जनवरी को श्रीनगर में ध्वजारोहण के साथ खत्म हो जायेगी। तब कश्मीर से वापस दिल्ली आने के बाद राहुल गांधी क्या करेंगे और कांग्रेस की रणनीति क्या रहेगी, यह सवाल इन दिनों राजनीतिक हलकों में खूब उछल रहा है। 2024 को लेकर कांग्रेस का सारा खेल इसी सवाल के जवाब पर निर्भर करता है। इस बात में कोई संदेह नहीं है कि 2024 लोकसभा चुनाव तक कांग्रेस के लिए परिस्थितियां काफी चुनौती भरी रहने वाली हैं। इन चुनौतियों को पार करने के बाद ही 2024 का रास्ता कुछ आसान बनेगा। अब यह देखना दिलचस्प होगा कि देश की सबसे पुरानी राजनीतिक पार्टी इन चुनौतियों से कैसे पार पाती है।

क्या हैं चुनौतियां

कांग्रेस के सामने पहली चुनौती राष्ट्रीय और क्षेत्रीय स्तर पर बड़ा फेरबदल कर संगठन को मजबूत बनाने की है, क्योंकि सिर्फ मल्लिकार्जुन खड़गे को कांग्रेस अध्यक्ष बनाने से 2024 की राह आसान नहीं होने वाली। कांग्रेस को भाजपा की तरह बूथ स्तर पर अपने संगठन को मजबूत करना होगा। फिर यह तय करना कांग्रेस के लिए बड़ी चुनौती होगी कि 2024 में प्रधानमंत्री नरेंद्र मोदी के मुकाबले किसे आगे किया जाये। वैसे वर्तमान परिस्थितियों को देखते हुए कांग्रेस को किसी व्यक्ति के बदले भाजपा बनाम कांग्रेस पार्टी के बीच मुकाबला कराने वाली रणनीति पर काम करना चाहिए। यह एक हकीकत भी है कि 'भारत जोड़ो यात्रा' से राहुल गांधी की छवि काफी बेहतर हुई है, लेकिन प्रधानमंत्री मोदी से राहुल का सीधा मुकाबला कांग्रेस के लिए नुकसानदायक हो सकता है। दरअसल भाजपा अभी भी यही चाहती है कि कांग्रेस नरेंद्र मोदी के मुकाबले राहुल गांधी को ही आगे करे, ताकि वह परिवारवाद और 'पप्पू' के अपने पुराने नैरेटिव को केंद्र में रख कर चुनाव के दौरान कांग्रेस के खिलाफ इसका इस्तेमाल कर सके।

कांग्रेस में चाटुकारिता खत्म करनी होगी

कांग्रेस की अगली चुनौती उस संस्कृति को खत्म करना है, जो चाटुकारिता को प्रश्रय देती है। कांग्रेस के वरिष्ठ नेता जयराम रमेश का हालिया बयान इस संदर्भ में अच्छा है। उन्होंने कहा कि 'भारत जोड़ो यात्रा' राहुल गांधी को प्रधानमंत्री पद के रूप में प्रोजेक्ट करने के लिए नहीं है। अब गांधी परिवार के कुछ चाटुकार नेताओं को यह बात समझानी होगी, जो चाटुकारिता के चक्कर में बार-बार राहुल गांधी को प्रधानमंत्री उम्मीदवार बताते रहते हैं। इसके बाद कांग्रेस के लिए सबसे चुनौतीपूर्ण काम प्रादेशिक नेताओं के बीच चल रही वर्चस्व की लड़ाई को खत्म कर इकट्ठे होकर चुनाव लड़ना है। यह 2023 में नौ राज्यों में होने वाले विधानसभा चुनावों के लिहाज से भी बेहद महत्वपूर्ण है। इनमें से छह राज्य छत्तीसगढ़, कर्नाटक, मध्यप्रदेश, राजस्थान, मेघालय और मिजोरम में कांग्रेस मजबूत स्थिति में है। लेकिन यदि इस बार कांग्रेस चूकती है, तो फिर 2024 की संभावनाओं पर विराम लग सकता है।

कांग्रेस को यह भी याद रखना होगा कि उसे उस भाजपा से मुकाबला करना है, जो 2014 के बाद से हमेशा चुनावी मोड में ही रहती है। इसलिए साफ है कि वह लोकसभा का सेमीफाइनल कहे जाने वाले आगामी विधानसभा चुनावों में कोई कसर नहीं छोड़ेगी। भाजपा की राष्ट्रीय कार्यकारिणी की बैठक में अध्यक्ष जेपी नड्डा ने कार्यकर्ताओं को संबोधित करते हुए कहा कि हमें 2023 और 2024 का एक भी चुनाव नहीं हारना है। कांग्रेस को भाजपा के इस आत्मविश्वास और तैयारी से मुकाबला करने के लिए एड़ी-चोटी का जोर लगाना होगा।

जहां तक चुनावी राज्यों में कांग्रेस के प्रदर्शन का सवाल है, तो मिजोरम में पिछले चुनाव में कांग्रेस को करीब 30 प्रतिशत वोट मिले थे। वहीं मेघालय में 28.5 प्रतिशत वोट के साथ सबसे वह बड़ी पार्टी बनकर उभरी थी, लेकिन सरकार नहीं बना सकी थी। छत्तीसगढ़ और राजस्थान में तो कांग्रेस की सरकार है, लेकिन दोनों ही राज्यों में आपसी गुटबाजी चरम पर है। छत्तीसगढ़ में मुख्यमंत्री भूपेश बघेल और स्वास्थ्य मंत्री टीएस सिंहदेव के बीच 2018 में सरकार बनने के बाद से ही विवाद चल रहा है। चुनाव के बाद तय हुआ कि दोनों ढाई-ढाई साल बाद सीएम रहेंगे, लेकिन ढाई साल बाद भी आलाकमान ने भूपेश बघेल को ही मौका दे दिया। अब चुनाव के समय अगर वह इधर-उधर होते हैं, तो कांग्रेस को नुकसान उठाना पड़ेगा। राजस्थान में तो पिछले दो साल से लगातार राजनितिक ड्रामा चल रहा है। मुख्यमंत्री अशोक गहलोत और पूर्व उप मुख्यमंत्री सचिन पायलट के बीच की तनातनी रोज चर्चा में रहती है। चुनाव तक अगर ऐसा ही चलता रहा, तो कांग्रेस की सत्ता हाथ से निकल सकती है।

कांग्रेस अपनी हालत सुधार सकती है

कर्नाटक में 'भारत जोड़ो यात्रा' के दौरान तो प्रदेश के नेता एक साथ दिखे, लेकिन पूर्व मुख्यमंत्री सिद्धारमैया और प्रदेश अध्यक्ष डीके शिवकुमार के बीच आपसी खींचतान काफी लंबे समय से चल रही है। अगर कर्नाटक में कांग्रेस सही ढंग से चुनाव लड़े, तो जीत सकती है, क्योंकि यहां भाजपा में भी आपसी लड़ाई काफी ज्यादा है। बीएस येदुरप्पा मुख्यमंत्री पद से हटाये जाने के बाद से काफी नाराज चल रहे हैं। उनकी नाराजगी भाजपा को भारी पड़ सकती है। कांग्रेस अध्यक्ष मल्लिकार्जुन खड़गे भी कर्नाटक से ही आते हैं। इसलिए कर्नाटक कांग्रेस के लिए प्रतिष्ठा का सवाल भी है। मध्यप्रदेश में भाजपा सरकार से लोग काफी नाराज हैं, लेकिन कांग्रेस को इसका फायदा उठाने के लिए ज्योतिरादित्य सिंधिया के समर्थक विधायकों वाली करीब 25 सीटों पर अपनी स्थिति मजबूत करनी होगी, जो 2020 में कांग्रेस छोड़कर सिंधिया के साथ भाजपा में चले गये थे। इसके अलावा छत्तीसगढ़, राजस्थान, मध्यप्रदेश और कर्नाटक में लोकसभा की कुल 93 सीटें हैं। कर्नाटक में तीन-चार सीट जेडीएस वाली छोड़कर करीब 90 सीटों पर कांग्रेस का सीधा मुकाबला भाजपा से है। 2019 में भाजपा ने इनमें से 87 सीटों पर जीत हासिल की थी। अगर यहां पर कांग्रेस भाजपा को आधे पर भी रोक देती है, तो भाजपा सांसदों की संख्या 302 से घटकर 258 हो जायेगी, जो पूर्ण बहुमत से 14 कम है। इसके अलावा बिहार, उत्तरप्रदेश, पश्चिम बंगाल, हिमाचल प्रदेश और उत्तराखंड जैसे राज्यों में भी भाजपा की सीट कम हो सकती है।

इन तमाम परिस्थितियों में साफ है कि कांग्रेस के पास करने को बहुत कुछ है, लेकिन सवाल यही है कि वह करे, तब ना। यात्रा खत्म करने के बाद राहुल और कांग्रेस के दूसरे नेता इन तथ्यों को अवसरों में कितना बदल पाते हैं, इसका जवाब पाने के लिए अभी इंतजार करना होगा।

ट्वीट :

हेमंत सोरेन

पुलिस के रूप में एक बहुत बड़ा समूह आज राज्य की जनता को सुरक्षा प्रदान कर रहा है। यह सरकार की जिम्मेदारी है कि उन्हें बेहतर व्यवस्था मिले। आज उसी क्रम में जैप-1 के नवनिर्मित भवनों का उद्घाटन किया। आगामी दो वर्ष के अंदर सभी पुलिस केंद्रों का जीर्णोद्धार करने का कार्य किया जायेगा।

बाबूलाल मरांडी

राज्य पुलिस प्रशासन को ठेंगा दिखा रहे हैं। पुलिस हर बार कड़ी कार्रवाई वाला रटा-रटाया बयान देती है। फिर ढाक के तीन पात। विगत तीन सालों में कितनी बच्चियां दुष्कर्म की शिकार हो चुकी हैं, इन आंकड़ों से हर झारखंडवासी का सिर शर्म से झुक जायेगा। ना जाने कब नींद खुलेगी सरकार की?

बन्ना गुप्ता

राष्ट्रीय स्वच्छ गंगा मिशन और नेशनल इंस्टीट्यूट ऑफ अर्बन अफेयर्स द्वारा गठित रिवर सिटीज एलायंस अब गंगा की सहायक नदियों के रूप में स्वर्णरेखा और खरकई के जीर्णोद्धार हेतु उपायुक्त पूर्वी सिंहभूम के नेतृत्व में स्वर्णरेखा आरती घाट समेत अन्य जनहित के विकास कार्यों को पूर्ण करेगा!

सरयू राय

विधानसभा समिति बैठक के लिए रांची पहुंचते ही सूचना मिली कि हेमंत सोरेन के दबंग मंत्री बन्ना गुप्ता जेएनएसी के विशेष पदाधिकारी से जबरन पोकलेन छिनवा कर स्वर्णरेखा नदी का पेट फाड़ रहे हैं। जमशेदपुर के आधा दर्जन धनवान उनकी मदद में वहां जमे हैं। काम निजी धन का है, सरकारी योजना का नहीं!

अधीक्षण अभियंता उमेश कुमार को मिला चीफ इंजीनियर का काम

रांची (आजाद सिपाही)। झारखंड स्टेट रूरल रोड डेवलपमेंट अथॉरिटी के चीफ इंजीनियर के रिक्त पद होने के कारणअ स्थायी रूप से अधीक्षण अभियंता जेएस आरआरडीए उमेश कुमार को जेएसआरआरडीए की सभी संचिकाओ का निष्पादन करने के लिए अधिकृत किया गया। यह आदेश नये चीफ इंजीनियर की पोस्टिंग तक लागू रहेगा। इस संबंध में ग्रामीण कार्य विभाग के सचिव अजय कुमार सिंह के हस्ताक्षर से आदेश जारी किया गया है। बता दें के चीफ इंजीनियर जेपी सिंह को हटाये जाने के बाद से ही है यह पद विगत कई दिनों से रिक्त है। चीफ इंजीनियर के नहीं होने से टेंडर इत्यादि फाइनल नहीं हो पा रहे हैं। काम रुके पड़े हैं।

झरिया में हुए गैंगवार पर राजनीति तेज

राज्यपाल से मिलीं भाजपा नेता रागिनी सिंह, झरिया कांड पर की शिकायत

आजाद सिपाही संवाददाता

धनबाद। धनबाद के झरिया में दो गुटों में हुए गैंगवार को लेकर भाजपा प्रदेश कार्यसमिति सदस्य रागिनी सिंह ने राज्यपाल रमेश बैस से धनबाद स्थित सर्किट हाउस में मुलाकात की है। उन्होंने कहा, झरिया में कांग्रेस के समर्थकों के द्वारा गोलीबारी बमबाजी की घटना को अंजाम दिया है। रागिनी सिंह ने कहा, 15 दिन पूर्व झरिया विधायक पूर्णिमा नीरज सिंह के देवर एकलव्य सिंह के द्वारा भाजपा समर्थक अविनाश सिंह पर गोली चलाने का मामला सामने आया था। भाजपा ने आरोप लगाया कि एफआइआर दर्ज होने के बावजूद भी पुलिस द्वारा गिरफ्तारी नहीं हुई।

सिंदरी डीएसपी के तबादले की रखी मांग

उन्होंने कहा, सिंदरी डीएसपी के संरक्षण में बढ़ते हुए अपराध को लेकर उनके तबादले की मांग की है। राजपाल से मुलाकात के बाद इन सभी बातों का जिक्र किया गया और एक ज्ञापन सौंपा गया है। राज्यपाल द्वारा धनबाद जिला प्रशासन को जल्द से जल्द मामले में उच्च स्तरीय कार्यवाही करते हुए आरोपियों की गिरफ्तारी का निर्देश दिया। इस दौरान धनबाद सांसद पशुपतिनाथ सिंह, धनबाद उपायुक्त संदीप सिंह, धनबाद के वरीय पुलिस अधीक्षक संजीव कुमार उपस्थित थे।

मनी लॉड्रिंग केस: एनोस एक्का को हाइकोर्ट से बड़ा झटका

रांची। मनी लॉड्रिंग के केस में दोषी पूर्व मंत्री एनोस एक्का और उनकी पत्नी मेनन एक्का को झारखंड हाइकोर्ट से बड़ा झटका लगा है। हाइकोर्ट ने उनकी अपील याचिका खारिज करते हुए इडी कोर्ट के आदेश को बरकरार रखा है। हाइकोर्ट ने एनोस एक्का की अपील पर सुनवाई के बाद फैसला सुरक्षित रखा था। झारखंड हाइकोर्ट के न्यायाधीश जस्टिस गौतम चौधरी की अदालत ने शुक्रवार को एनोस की याचिका पर अपना फैसला सुनाया है। इडी कोर्ट और सीबीआइ कोर्ट द्वारा अलग-अलग मामलों में दोषी करार दिये जाने के बाद पूर्व मंत्री एनोस एक्का ने झारखंड हाइकोर्ट का दरवाजा खटखटाया था। लेकिन अदालत ने सभी पक्षों को सुनने के बाद उनकी और उनकी पत्नी की याचिका खारिज कर दी है। लगभग 20 करोड़ 31 लाख 77 हजार रुपये के मनी लॉड्रिंग के जुर्म में एनोस एक्का सजायाफ्ता हैं।

बाल कल्याण समिति के सदस्य बच्ची को देखने पहुंचे अस्पताल

- दुमका में 6 दरिंदों ने बिगाड़ी बच्ची की हालत
- अस्पताल में 10 दिन तक होगा इलाज

आजाद सिपाही संवाददाता

दुमका। झारखंड में दुमका जिले के रामगढ़ प्रखंड में 14 जनवरी की रात छह दरिंदों ने मिलकर 14 साल की एक आदिवासी किशोरी के साथ सामूहिक दुष्कर्म की घटना की घटना को अंजाम दिया। हैरान करने वाली बात यह है कि इनमें से दो आरोपित नाबालिग हैं, जिन्हें पुलिस ने बाल सुधार गृह भेजा है। जबकि बाकी के तीन आरोपितों को गिरफ्तार कर जेल भेज दिया गया है। इनकी पहचान राष्ट्रपति किस्कू, जरमन किस्कू, विनोद हेंब्रम के रूप में हुई है। एक आरोपी रफाएल टुडू अभी भी फरार है उसकी तलाश जारी है।

क्या था मामला

पीड़िता के मुताबिक, सोहराय के अंतिम दिन 14 जनवरी को गांव में तीर-धनुष का प्रोग्राम था। वह शाम के सात बजे अपने दादा-दादी के साथ वहां गयी थी। विजेताओं को पुआ और दर्शकों को खाने के लिए मूढ़ी दिया गया था। वह वहां पीढ़ा पर बैठकर मूढ़ी खा रही थी और नाच देख रही थी। दादा-दादी ने घर चलने को बोला तो उसने कहा कि वह नाच देखकर बाद में आयेगी। इसी बीच उसी गांव के चार लड़के और जामा गांव का एक लड़का वहां आये और उसे जबरन मैदान की ओर ले गये। वह विरोध करती रही पर किसी ने उसकी बात नहीं सुनी। छहों ने उसके साथ रात भर दुष्कर्म किया। उसके साथ मारपीट भी की। घटना के बारे में बताने पर जान से मार देने की धमकी दी। अंत में 15 जनवरी की सुबह उसे उसके घर के पिछवाड़े में लाकर छोड़ दिया। जब उसकी तबीयत ज्यादा खराब होने लगी तो 17 जनवरी के दोपहर एक बजे आटो से लेकर दुमका अस्पताल पहुंची जहां उसका इलाज शुरू हुआ।

इधर, बाल कल्याण समिति ने रामगढ़ के गैंगरेप की पीड़िता और उसके परिवार से पीजेएमसीएच में जाकर मुलाकात की। इस दौरान उन्हें हर तरह की मदद का भी भरोसा दिया। चेयरपर्सन डा.अमरेंद्र कुमार, सदस्य डा.राजकुमार उपाध्याय और सदस्य कुमारी विजया लक्ष्मी ने पीड़िता व उसके स्वजनों से मिलने के बाद चिकित्सक से मुलाकात कर उसके स्वास्थ्य के बारे में जानकारी ली।

दुष्कर्म की घटना से बिगड़ी पीड़िता की हालत, बह चुका है काफी खून

स्त्री एवं प्रसूती विभाग के चिकित्सक डा.रवि रंजन ने कहा कि गैंगरेप के कारण 14 जनवरी की रात में ही पीड़िता को काफी रक्तस्राव के कारण उसकी स्थिति ठीक नहीं थी। देरी के कारण उसके जख्म में इंफेक्शन हो गया था जिसका आपरेशन कर स्टीच किया गया है। उसका हीमोग्लोबिन घटकर 5.2 हो गया था जिसके कारण उसे दो यूनिट ब्लड चढ़ाया गया। इसके बाद उसके हीमोग्लोबिन का स्तर बढ़कर 8.7 हो गया। डॉक्टर ने कहा कि उसकी स्थिति में बहुत सुधार है। उसे 72 घंटे के आब्जर्वेशन में रखा गया है। जैसी उसकी स्थिति है उसके मुताबिक 10 दिनों तक उसे अस्पताल में भर्ती रखना पड़ सकता है।

गिरिडीह पहुंचे झारखंड सरकार के उच्च शिक्षा एवं तकनीकी विभाग के सचिव

गिरिडीह कॉलेज और महिला कॉलेज का किया निरीक्षण

सुधीर सिन्हा

गिरिडीह। झारखंड सरकार के उच्च शिक्षा एवं तकनीकी विभाग के सचिव राहुल पुरवार शुक्रवार गिरिडीह पहुंचे और सर जेसी बोस विश्वविद्यालय हेतु जमीनों का औचक निरीक्षण समेत राम कृष्ण महिला कॉलेज और गिरिडीह कॉलेज का औचक निरीक्षण किया। शिक्षा सचिव के साथ सदर विधायक सुदिव्य कुमार सोनू, गांडेय विधायक डॉ सरफराज अहमद, डीसी नमन प्रियेश लकड़ा, एसडीएम विशाल दीप खलको,

- कहा- उच्च स्तरीय शिक्षा के उद्देश्य को लेकर जायजा लिया

सीओ रवि भूषण प्रसाद आदि मौजूद थे। सबसे पहले उच्च शिक्षा सचिव के सचिव ने विधायक के साथ सर जेसी बोस विश्वविद्यालय को लेकर बदगुंदा पंचायत में जमीन का निरीक्षण किया। जिसके बाद पचंबा के जरीडीह में 75 एकड़ जमीन का निरीक्षण किया गया। इस दौरान सचिव ने डीसी व अन्य अधिकारियों को कई निर्देश दिये। जिसके बाद शिक्षा विभाग के सचिव आरके महिला कॉलेज व गिरिडीह कॉलेज पहुंचे और कॉलेज भवन, पुस्तकालय, कंप्यूटर लैब आदि का औचक निरीक्षण कर वस्तु स्थिति से अवगत हुए।

इस दौरान शिक्षा सचिव ने गिरिडीह कॉलेज कैंपस स्थित आदिवासी छात्रावास बहुउद्देशीय भवनों का भी निरीक्षण किया। मौके पर शिक्षा सचिव राहुल पुरवार ने बताया कि गिरिडीह में उच्च स्तरीय शिक्षा के उद्देश्य को लेकर यहां के दोनों कॉलेजों का निरीक्षण किया गया है। दोनों कॉलेजों में निरीक्षण के क्रम में शिक्षकों की कमी पायी गयी। जिसे जल्द ही दूर किया जायेगा। मौके पर गिरिडीह कॉलेज के प्राचार्य डॉ अजय मुरारी, आरके महिला कॉलेज की प्रायार्या डॉ मधुश्री सन्याल, प्रोफेसर डॉ अनुज कुमार, डॉ सुशील कुमार, डॉ सुनील कुमार, डॉ केएन शर्मा, डॉक्टर नीलम वर्मा, डॉ मिथिलेश कुमार, डॉ एमएन सिंह, डॉ बलभद्र सिंह, प्रोफेसर बीएस त्रिपाठी समेत अन्य प्रोफेसर कर्मी आदि मौजूद थे।

आजाद सिपाही | झारखंड में सबसे ज्यादा देखा जाने वाला चैनल
188100 Subscribers
VIEWERSHIP 3 Crore 80 lakh+
Watch Time (HR) 11 Lakh+
YouTube Channel
Subscribe NOW
No. 1 Channel

वेदर

शहर	अधिकतम	न्यूनतम
रांची	23.4 °c	9.6 °c
सूर्यास्त (आज) :		17.28 बजे
सूर्योदय (कल) :		06.32 बजे

आइएमएमए के 100, बीसीसीएल स्थापना के 50 वर्ष पूर्ण होने पर संगोष्ठी

कोयला राष्ट्रीय संपत्ति, बंद हो लूट : राज्यपाल

आजाद सिपाही संवाददाता

धनबाद। इंडियन माइन मैनेजर्स एसोसिएशन की स्थापना के 100 वर्ष और बीसीसीएल स्थापना के 50 वर्ष पूर्ण होने पर शुक्रवार को धनबाद कोयला नगर स्थित सामुदायिक भवन में खनन उद्योगः चुनौतियां और अवसर विषय पर संगोष्ठी कार्यक्रम का आयोजन किया गया। जिसमें झारखंड के राज्यपाल रमेश बैस बतौर मुख्य अतिथि शामिल हुए। वहीं उनके साथ धनबाद सांसद पशुपतिनाथ सिंह, बीसीसीएल के सीएमडी समिरन दत्ता, आइएमएमए अध्यक्ष केएन सिंह, सिंफर के निर्देशक एके मिश्रा सहित अन्य पदाधिकारी मौजूद थे। संगोष्ठी में राज्यपाल ने कहा कि राज्य में अवैध खनन करने में कोयला माफिया काफी सक्रिय हैं। ऐसा नहीं कि इनकी पहचान नहीं हो रही है, लेकिन इन पर कड़ी कार्रवाई करने की जरूरत है। सरकार व जिला प्रशासन, पुलिस को इस पर विशेष ध्यान देने की आवश्यकता है।

देश की तरक्की में खनन उद्योग की भूमिका अहम

राज्यपाल ने कहा कि देश की तरक्की में खनन उद्योग की काफी अहम भूमिका है। पर काफी दुख की बात है कि आये दिन यह सुनने व पढ़ने को मिलता है कि अवैध खनन के कारण लोगों की जान गयी है। केवल यह माफिया के कारण हो रहा है। इसमें अधिकारियों की मिली भगत की बात सामने आना ठीक नहीं है। यह काफी चिंताजनक है।

राष्ट्रीय संपत्ति की लूट नहीं होनी चाहिए

राज्यपाल ने कहा कि कोयला देश की राष्ट्रीय संपत्ति है। इस संपत्ति की इस तरह की लूट नहीं होनी चाहिए। कोयला कंपनियों को भी इस पर काम करने की जरूरत है। उन्होंने कहा कि जिन लोगों को इस मंच से सम्मान मिल रहा है। उन्हें भी इस पर ध्यान देना होगा।

तरक्की के रास्ते पर बीसीसीएल : सीएमडी

बीसीसीएल सीएमडी समीरन दत्ता ने कहा कि बीसीसीएल लगातार चुनौती का सामना करते हुए तरक्की के पथ पर काम कर रहा है। जिस कारण आज यह मिनी रत्न कंपनी बनी है। बीसीसीएल के 50 साल एवं इंडियन माइन मैनेजर्स एसोसिएशन के सौ साल होने पर कार्यक्रम आयोजित किया जा रहा है। मौके पर महासचिव आरके शर्मा, बीसीसीएल के तकनीकी निदेशक संजय सिंह, उदय अनंत कावले, पूर्व सीएमडी एके पाल, अशोक महेता, गोपाल सिंह, ए कलाम, डीजीएमएस के पूर्व डीजी आरएन शर्मा, कोल इंडिया के पूर्व निदेशक तकनीकी विनय दयाल, विजय कुमार सिन्हा, उपायुक्त संदीप सिंह, एसएसपी संजीव कुमार,उप विकास आयुक्त शशि प्रकाश सिंह, ग्रामीण एसपी रेष्मा रमेशन,अपर समाहर्ता नंदकिशोर गुप्ता, अनुमंडल पदाधिकारी प्रेम कुमार तिवारी, डीएसपी मुख्यालय-1अमर कुमार पांडेय, डीसीएलआर सतीश चंद्रा, डीटीओ राजेश कुमार सिंह, ट्रैफिक डीएसपी राजेश कुमार सहित तमाम पुलिस व प्रशासनिक पदाधिकारी मौजूद थे।

झरिया से लोगों को शिफ्ट करना जरूरी : सांसद

सांसद पीएन सिंह ने कहा कि झरिया की आग को काबू किया जा सकता है, लेकिन बुझाया नहीं जा सकता है। इस लिए वहां के लोगों को शिफ्ट करना ही पड़ेगा, ताकि जानमाल की क्षति न हो। साथ ही कोयला जो जल रहा है उसे रोका जा सके। लोगों को सच्चाई कहने में डर लगता है, लेकिन सच्चाई सबके सामने आना चाहिए। सांसद ने कहा कि देश ही नहीं, दुनिया के वैज्ञानिक भी इस पर अपनी राय दे चुके है। उन्होंने कहा कि कोयले की भूमिका देश की तरक्की में अहम है इसलिए कोयले का उत्पादन कैसे हो इस पर ध्यान देना होगा।

मुख्यमंत्री 23 जनवरी को सिमडेगा में

रांची (आजाद सिपाही)। खातियानी जोहार यात्रा के दूसरे चरण में मुख्यमंत्री हेमंत सोरेन 23 जनवरी को सिमडेगा पहुंचेंगे। मुख्यमंत्री के आगमन को लेकर जिला प्रशासन और झामुमो के कार्यकर्ता तैयारियों में जुट गये हैं। खतियानी जोहार यात्रा का मुख्य कार्यक्रम अल्बर्ट एक्का स्टेडियम और पार्वती इंटर कॉलेज परिसर मैदान में आयोजित है। इसे लेकर स्टेडियम में तैयारियां शुरू कर दी गयी हैं। वहीं मुख्यमंत्री के आगमन को लेकर प्रशासन सजग है। हालांकि, 22 जनवरी को नक्सलियों के झारखंड बंद को देखते हुए पुलिस मुख्यालय से सभी जिला एसपी को अलर्ट रहने के निर्देश दिये गये हैं।

भाकृअनुप-राष्ट्रीय चावल अनुसंधान संस्थान, कटक-753006 (ओडिशा), भारत
ICAR-NATIONAL RICE RESEARCH INSTITUTE
CUTTACK-753006 (ODISHA), INDIA
PHONE : 0671-2367768-783, FAX : 0671-2367663
Advertisement No. 46/YP/2022-23
Walk-in-Interview is to be held on 03.02.2023 for selection of one (01) Young Professional-II (YP-II) at the ICAR-National Rice Research Institute, Cuttack in the scheme "Accounting greenhouse gases (GHGs) emission and carbon flow in temporal shift of tropical mangrove to agriculture" (EAP-248). The details regarding essential / desirable qualifications, age, amount of emoluments etc. and other terms and conditions are available in ICAR-NRRI website - https://icar-nrri.in.
PRINCIPAL INVESTIGATOR

एजुकेशन से जुड़ेगा झारखंड का हर बच्चा, हेमंत सरकार कर रही पहल

आजाद सिपाही संवाददाता

रांची। हेमंत सोरेन सरकार हर बच्चे को शिक्षा से जोड़ने की पहल कर रही है। इसके लिए आप शिशु पंजी में नाम जरूर दर्ज करायें। झारखंड में अभी भी ऐसे कई बच्चे हैं, जो विद्यालय नहीं जाते या विद्यालय छोड़ चुके हैं। ऐसे बच्चों की पहचान कर उन्हें विद्यालय से जोड़ना सरकार की प्राथमिकता है। सरकार इसके लिए लगातार प्रयास कर रही है। सरकारी विद्यालयों के शिक्षकों, शिक्षा विभाग के विभिन्न पदाधिकारियों एवं चिह्नित स्वयंसेवी संस्थाओं के प्रतिनिधियों द्वारा प्रत्येक परिवार में जाकर इस आयु वर्ग के स्कूल जाने वाले, नहीं जाने वाले एवं ड्रॉप आउट बच्चों की जानकारी ली जा रही है।

छह जनवरी से हर परिवार से ली जा रही है जानकारी

झारखंड के स्कूली शिक्षा एवं साक्षरता विभाग के अंतर्गत समग्र शिक्षा के तहत 03-18 साल के बच्चों के विद्यालय में नामांकित होने या नामांकित नहीं होने तथा विद्यालय से ड्रॉप आउट होने से संबंधित जानकारी लेने के लिए शिशु पंजी अद्यतन, 2022-23 संबंधी कार्य पूरे राज्य में छह जनवरी से निःशुल्क किया जा रहा है। सरकार का उद्देश्य है कि इस आयु वर्ग के सभी बच्चों को अच्छी शिक्षा दी जाये।

सभी अपनी जिम्मेवारी का करें निर्वहन

सरकारी विद्यालयों के शिक्षकों, शिक्षा विभाग के विभिन्न पदाधिकारियों एवं चिह्नित स्वयंसेवी संस्थाओं के प्रतिनिधियों द्वारा प्रत्येक परिवार में जाकर इस आयु वर्ग के स्कूल जाने वाले, नहीं जाने वाले एवं ड्रॉप आउट बच्चों की जानकारी ली जा रही है। इसके आधार पर सरकार को राज्य में शिक्षा संबंधी आवश्यक नीति निर्माण एवं शिक्षा योजना में सहयोग मिलेगा। इस कार्य में सभी का सहयोग अपेक्षित है। सरकार की कोशिश है कि सभी बच्चों को शिक्षा से जोड़ा जाये।

रणनीतिः राज्य सरकार के खिलाफ आंदोलन की तैयारी

प्रदेश भाजपा की देवघर बैठक में तय होगी आंदोलन की रूपरेखा : दीपक प्रकाश

देवघर में 23-24 जनवरी को आयोजित है दो दिवसीय बैठक

आजाद सिपाही संवाददाता

रांची। भाजपा प्रदेश अध्यक्ष एवं सांसद दीपक प्रकाश ने कहा कि राष्ट्रीय कार्यसमिति की बातों और संकल्पों को जमीन पर उतारने के लिए 23-24 जनवरी को दो दिवसीय बैठक देवघर में आयोजित है। दीपक प्रकाश शुक्रवार को प्रदेश कार्यालय में प्रेस वार्ता को संबोधित कर रहे थे। उन्होंने कहा कि 23 जनवरी को 10 बजे से प्रदेश पदाधिकारी, जिलाध्यक्ष, जिला प्रभारी एवं प्रमुख नेताओं की बैठक होगी। अपराह्न तीन बजे कार्यसमिति बैठक का विधिवत उद्घाटन होगा। सात सत्रों में आयोजित बैठक में राजनीतिक प्रस्ताव के साथ वरिष्ठ नेताओं का मार्गदर्शन होगा। राज्य के वर्तमान राजनीतिक परिदृश्य पर चर्चा के साथ सांगठनिक मजबूती एवं राज्य सरकार के खिलाफ जोरदार आंदोलन की रूपरेखा भी तय होगी।

रामगढ़ उपचुनाव में एनडीए उम्मीदवार की होगी जीत

दीपक प्रकाश ने कहा कि रामगढ़ उपचुनाव में एनडीए उम्मीदवार की जीत होगी। उम्मीदवार की अधिकृत घोषणा पर प्रकाश ने कहा कि भाजपा आजसू का पुराना और नैसर्गिक गठबंधन है। झारखंड आंदोलन में दोनों पार्टियों ने साथ-साथ संघर्ष किया है। उन्होंने कहा कि भाजपा राष्ट्रीय पार्टी है। इसलिए उम्मीदवार की विधिवत घोषणा सही समय पर केंद्रीय नेतृत्व करेगा। वहीं श्री प्रकाश ने दिल्ली में हुई राष्ट्रीय कार्यसमिति बैठक में पारित राजनीतिक प्रस्ताव एवं संकल्पों के संबंध में भी बताया। उन्होंने कहा कि विश्व पटल पर भारत की बढ़ती साख लगातार बढ़ रही है।

एक साल में जी 20,संयुक्त राष्ट्र सुरक्षा परिषद और शंघाई सहयोग संगठन की अध्यक्षता मिलना बताता है कि भारत ने प्रधानमंत्री नरेंद्र मोदी के कुशल नेतृत्व में अपनी ताकत का लोहा पूरी दुनिया को मनवा दिया। इसके अलावा इस वर्ष मोटा अनाज वर्ष घोषित किये जाने पर भी चर्चा हुई। कहा कि बैठक सामाजिक आर्थिक संकल्प व्यक्त करते मोदी सरकार के अंतर्गत गरीबों के अधिकार से सशक्तिकरण की ओर बढ़ते कदम की विस्तृत चर्चा हुई। कोविड चुनौती का प्रभावी प्रबंधन,आर्थिक मोर्चे पर वापसी,आजादी का अमृत महोत्सव, सांस्कृतिक पुनरुद्धार, सभी को न्याय, जीएसटी, मुद्रा योजना, किसानों को समर्थन, डिजिटल इंडिया, मेक इन इंडिया, वोकल फॉर लोकल, आत्मनिर्भर भारत, पीएम गति शक्ति योजना की चर्चा हुई। इस मौके पर मीडिया प्रभारी शिवपूजन पाठक एवं प्रवक्ता प्रतुल शाहदेव भी उपस्थित थे।

अवैध खनन मामले में इडी का नया खुलासा

काले धन के लेन-देन में लाख का कोड था किलो, डीएमओ ने घी बता किया गुमराह

आजाद सिपाही संवाददाता

रांची। संताल के क्षेत्र में 1000 करोड़ के अवैध खनन मामले में मनी लांड्रिंग के तहत जांच कर रही इडी ने एक नया खुलासा किया है। इडी ने बताया है कि अवैध खनन के रुपये के लेन-देन में कोड वर्ड का इस्तेमाल होता था। लाख के लिए किलो शब्द प्रचलित था। पूजा सिंघल के चार्टेड अकाउंटेट और डीएमओ की गोपनीय चैट से हुआ खुलासा

साहिबगंज के जिला खनन पदाधिकारी (डीएमओ) विभूति कुमार व निलंबित आइएएस अधिकारी पूजा सिंघल के चार्टर्ड अकाउंटेंट सुमन कुमार के बीच एक वाट्सएप चैट में भी इडी ने कई गोपनीय जानकारियां जुटायी हैं। पिछले 11 दिसंबर की एक चैट में विभूति कुमार ने सुमन कुमार को लिखा था कि 20 किलो की डिलीवरी हो चुकी है और बाकी की डिलीवरी इसी हफ्ते हो जायेगी।

डीएमओ ने की इडी को गुमराह करने की कोशिश

मनी लांड्रिंग के तहत जांच के दौरान इडी ने जब डीएमओ विभूति कुमार से इस चैट के बारे में जानकारी ली और उक्त कोड के बारे में पूछा तो उसने इडी को गुमराह किया कि सुमन कुमार को शुद्ध घी चाहिए था, इसके लिए उसे 20 किलोग्रामी शुद्ध घी की आपूर्ति की गयी थी। पहले भी उसने घी की आपूर्ति की थी।

इडी ने पूछा क्या आप डेयरी फार्म चलाते हैं

इडी ने इस झूठ को पकड़ा और विभूति कुमार से पूछा कि क्या वे डेयरी फार्म चलाते हैं जो साहिबगंज से रांची तक घी पहुंचाते हैं। फिर इडी के अधिकारी ने उनके लेन-देन का सबूत दिखाया और इडी को गुमराह नहीं करने की चेतावनी दी, तब विभूति ने स्वीकार किया कि उसने दो बार सुमन सिंह के माध्यम से पूजा सिंघल के लिए राशि की भुगतान की है।

इडी को शक भुगतान की राशि कहीं अधिक

डीएमओ विभूति कुमार ने इडी के सामने स्वीकार किया है कि उसने तत्कालीन खान एवं भूतत्व विभाग की सचिव पूजा सिंघल को उनके सचिव के कार्यकाल में उनके सीए सुमन कुमार के माध्यम से 25 लाख रुपये का भुगतान किया था। हालांकि, इडी को शक है कि उसने इससे अधिक राशि पूजा सिंघल तक पहुंचाया था।

इडी ने पूजा सिंघल को किया था गिरफ्तार

मनरेगा घोटाले में मनी लांड्रिंग के तहत जांच के दौरान इडी ने पिछले साल छह मई को पूजा सिंघल व उनसे जुड़े दो दर्जन से अधिक ठिकानों पर छापेमारी की थी, तब उनके चार्टर्ड अकाउंटेंट सुमन कुमार के यहां से 19.76 करोड़ रुपये नकद मिले थे। बाद में सुमन कुमार व आइएएस पूजा सिंघल को भी इडी ने गिरफ्तार किया था। पूजा सिंघल फिलहाल जमानत पर हैं। इसी दौरान पूछताछ के दौरान विभूति कुमार ने अवैध धन के लेन-देन पर कई खुलासे किया है।

सरकार से भी प्राथमिकी दर्ज करने की हो चुकी है अनुशंसा

इडी ने मनरेगा घोटाले और अवैध खनन के मामले में निलंबित आइएएस अधिकारी पूजा सिंघल, डीएमओ विभूति कुमार सहित कई संबंधित अधिकारियों के विरुद्ध राज्य सरकार से प्राथमिकी दर्ज कराने की अनुशंसा की थी। हालांकि, अब तक राज्य सरकार की ओर से प्राथमिकी दर्ज नहीं की गयी है।

रामगढ़ उपचुनाव को स्वस्थ एवं निष्पक्ष बनाने के लिए आपस में समन्वय स्थापित कर कार्य करें: मुख्य निर्वाचन पदाधिकारी

आजाद सिपाही संवाददाता

रांची। मुख्य निर्वाचन पदाधिकारी के रवि कुमार ने कहा कि सभी विभाग के पदाधिकारी रामगढ़ विधानसभा उपचुनाव 2023 को स्वस्थ एवं निष्पक्ष बनाने के लिए आपस में समन्वय स्थापित कर कार्य करें।

उन्होंने कहा कि सभी विभाग निर्वाचन से संबंधित रिपोर्ट को ससमय बना लें एवं अपने द्वारा बनायी गयी रिपोर्ट को समर्पित करते समय आपस में समन्वय अवश्य स्थापित करें। शुक्रवार को के रवि कुमार निर्वाचन आयोग के सभाकक्ष में इलेक्शन एक्सपेंडिचर मॉनिटरिंग से संबंधित राज्य स्तरीय समन्वय बैठक को संबोधित कर रहे थे। के रवि कुमार ने कहा कि चुनाव में कोई भी प्रत्याशी अवैध रूप से अपना चुनाव प्रचार ना कर सके, इसके लिए सरकार के सभी विभागों को सक्रिय होकर आपस में समन्वय स्थापित कर कार्य करना होगा। उन्होंने कहा कि प्रत्याशियों को चुनाव में वैध तरीके से चुनाव प्रचार के लिए राशि स्वीकृत की गयी है। इससे अधिक का खर्च ना करें। इसपर भी सभी संबंधित विभाग अपनी नजर बनाये रखें। राज्य स्तरीय समन्वय बैठक में पुलिस विभाग, आयकर विभाग, परिवहन, गृह कार्य एवं आपदा प्रबंधन विभाग, उत्पाद एवं मद्य निषेध विभाग, वाणिज्य कर विभाग, नारकोटिक्स कंट्रोल ब्यूरो, बिरसा मुंडा विमानपत्तन, एसएलबीसी, सूचना एवं जनसंपर्क विभाग के पदाधिकारी वरीय डाक अधिकारी राज्य एवं हटिया रेल मंडल के पदाधिकारी उपस्थित थे।

हेमंत राज में भ्रष्टाचार का शुद्ध घी खाने-पचाने वाले अब पछता रहे : बाबूलाल

आजाद सिपाही संवाददाता

रांची। बालू, पत्थर और कोयले के बाद झारखंड में शुद्ध देसी घी चर्चा में है। भाजपा विधायक दल के नेता बाबूलाल मरांडी ने कहा है कि सीएम हेमंत सोरेन ने दो साल में भ्रष्टाचार का ऐसा घी निकाला, जिसे खाने वाले अब पछता रहे हैं। बाबूलाल ने ट्विट करते हुए कहा कि अबतक सुना था कि घी सिर्फ दूध से निकलता है। लेकिन हेमंत सोरेन ने दो साल में पत्थर, बालू, कोयला, जमीन, शराब, ट्रांसफर-पोस्टिंग से ऐसी घी निकाला कि इसे खाने-पचाने वाले किरदारों की जेल के नाम से ही तबीयत बिगड़ जा रही है।

डीएमओ ने किस-किस को खिलाया है घी यह जल्द आयेगा सामने

बाबूलाल ने कहा कि गैंग्स ऑफ साहिबगंज के एक किरदार माइनिंग अफसर विभूति कुमार देसी घी भी सप्लाई करते थे। प्रवर्तन निदेशालय (इडी) की पूछताछ में मोबाइल चैट के बारे में विभूति ने बताया कि वो सीए सुमन को रांची में शुद्ध घी उपलब्ध करा रहे थे। उन्होंने कहा कि डीएमओ विभूति कुमार ने सीए के अलावे और किस-किस को घी खिलाया है, यह तो जांच में पता चल ही जायेगा।

सीएम के स्वास्थ्य के लिए हानिकारक सिद्ध होगा यह घी

उन्होंने कहा कि झारखंड में हेमंत सोरेन की सरकार में कुछ बेइमान अफसरों, दलालों, बिचौलियों ने मिलकर घी खाने-खिलाने का ही तो काम किया है। जैसे-जैसे परतें खुलेंगी, यह घी मुख्यमंत्री हेमंत सोरेन के स्वास्थ्य के लिए हानिकारक ही सिद्ध होगा। बस आगे-आगे देखते जाइये।

राशिफल

डॉ एनके बेरा | 9431114351

मेष समय अनुकूल है, महत्वपूर्ण काम पूरा होगा, आर्थिक समस्याओं का समाधान मिलेगा।

वृष विरोधियों पर विजय, संकल्पित काम पूरे होंगे, भौतिक सुख-सुविधा बढ़ेगी।

मिथुन वाक-पटुता एवं चतुराई से बिगड़े हुए काम पूरे होंगे, आर्थिक स्थिति सुदृढ़ होगी।

कर्क निराशा का समापन, नये लोगों से संपर्क, महिला मित्र के माध्यम से लाभ।

सिंह परिश्रम-प्रयत्न से विपरीत स्थितियों में सुधार, सामयिक-सामाजिक विकास, शत्रुओं पर विजय मिलेगा।

कन्या नयी आशाएं उदित होंगी, धनागम के अवसर बढ़ेंगे, अवसरों का फायदा उठावें।

तुला कर्मक्षेत्र में परिश्रम-संघर्ष अधिक करना पड़ेगा, आर्थिक परेशानी, तनाव-विवाद से कष्ट।

वृश्चिक हर क्षेत्र में सफलता, नवीन व्यापारिक योजना सफल, आर्थिक लाभ होगा।

धनु निराशा दूर होगी, विद्या-बुद्धि-प्रतिभा का विकास, वांछित उन्नति का मार्ग प्रशस्त होगा।

मकर थोड़े परिश्रम से ही अभीष्ट कार्य सिद्ध होंगे, वाहन सुख, व्यापारिक यात्रा लाभप्रद होगी।

कुंभ अव्यवस्थित दिनचर्या, शारीरिक कष्ट, वाहन दुर्घटना भय, खर्च अधिक होगा।

मीन घरेलू आवश्यकताओं पर अधिक व्यय करना पड़ेगा, मानसिक चिंता बढ़ेगी।

ट्रक और मोटरसाइकिल में टक्कर, दो लोगों की मौत

कोडरमा (आजाद सिपाही)। जिले के डोमचांच थाना अंतर्गत छाबड़ा पेट्रोल पंप के समीप शुक्रवार की देर शाम ट्रक की चपेट में आने से मोटरसाइकिल सवार दो लोगों की मौत हो गयी। राजदूत (जेएच 02 ए 2189) से दो व्यक्ति जा रहे थे, इसी दौरान एक ट्रक ने अपनी चपेट में ले लिया जिससे लगभग 40 वर्षीय एक व्यक्ति की घटनास्थल पर ही मौत हो गयी। एक अन्य घायल को सदर अस्पताल भेजा गया परन्तु अस्पताल पहुंचने पर उसकी भी मौत हो गयी। सदर अस्पताल में इलाज के दौरान जिसकी मौत हुई उसकी शिनाख्त लखन तुरी (46, पिता तालेश्वर तुरी, पडरिया चौपारण) के रूप में हुई है जबकि दूसरे मृतक की पहचान नहीं हो पाई है। इधर सूचना पाकर थाना प्रभारी अब्दुल्ला खां दलबल के साथ घटनास्थल पर पहुंचकर शव को पोस्टमार्टम के लिए सदर अस्पताल भेज दिया। वहीं ट्रक बीआर 01जी सी 5432 को जप्त कर थाना लाया गया है।

फांसी पर लटकती मिली अनीशा, दहेज की खातिर हत्या का आरोप

कोडरमा (आजाद सिपाही)। लखनऊ गोमतीनगर विस्तार के खरगापुर इलाके में अनीशा कुमारी (24, पिता बिनोद मोदी) फांसी पर लटकती पायी गयी। उसने फांसी लगा ली या उसकी हत्या कर फांसी पर लटकाया गया यह जांच का विषय है। मृतका के परिजनों ने दहेज हत्या का आरोप लगाते हुए जांच की मांग की है। मृतका के चाचा नरेश मोदी ने बताया कि मूलरूप से गिरिडीह जिले के अटका के रहने वाले हैं। साल 2016 जुलाई में खरगापुर निवासी संजय (पिता अर्जुन मोदी) से अनीशा की शादी की थी। ससुराल पक्ष भी मूल रूप से झुमरीतिलैया के इंदरवा का रहने वाला है। दोनों परिवार के लोग लखनऊ में रहकर व्यवसाय करते हैं। शादी के एक साल बाद ही ससुरालजनों ने दहेज को लेकर मारपीट शुरू कर दी थी। प्रताड़ना से तंग आकर अनीशा अक्सर घर आ जाती थी। आरोप है कि छह महीने पहले अनीशा की पिटाई कर इलाके में रेलवे क्रॉसिंग के पास छोड़ दिया था। होश आने पर सूचना मिली तो उसे घर ले आए। आरोप है कि समझौता होने पर चार पहिया वाहन की मांग की गई। पूरी न होने पर ससुरालजन उसे ले जाने को तैयार नहीं हुए। हालांकि, डेढ़ महीने पहले कोर्ट की दखल से पति उसे साथ ले गया था। गुरुवार को अनीशा फांसी पर लटकती पायी गयी। मायके वालों ने मामले की सूचना थाना को दी जिसके बाद शव को अंत्यपरीक्षण के लिए भेजा गया। पुलिस मामले की जांच में जुटी है, पर जिस तरह शव फांसी पर लटकता पाया गया वह कई संदेह को जन्म दे रहा है। परिजनों ने मृतका के पति संजय, सास उमा देवी, ससुर अर्जुन मोदी, भैसुर विजय मोदी, गोतनी रीना देवी, बिट्टू मोदी और अंकिता देवी पर हत्या का आरोप लगाया है।

मोदी बरनवाल महिला समिति ने गर्म वस्त्र का किया वितरण

कोडरमा (आजाद सिपाही)। मोदी बरनवाल महिला समिति कोडरमा ने शुक्रवार को जरूरतमंदों को गरम कपड़ा देने का काम किया। यह कार्यक्रम वार्ड नंबर 7 हरिजन टोला में किया गया। कार्यक्रम की मुख्य अतिथि झारखंड प्रांत महिला समिति मोदी बरनवाल की उपाध्यक्ष सह कोडरमा जिला के मोदी बरनवाल महिला समिति की अध्यक्ष योगी सुषमा सुमन के अगुवाई में हुआ। मौके पर योगी प्रदीप कुमार सुमन, समाजसेवी महादेव दास, पवन दास ने सहयोग किया। कार्यक्रम का प्रारूप तैयार करने वाले सुभाष बरनवाल, गायत्री देवी, मंजू देवी, सावित्री देवी, मनोरमा देवी, राधा देवी, पूरन मोदी, बरनवाल महिला समिति की टीम ने सहयोग किया।

108 कुंडीय यज्ञ को लेकर बिहार झारखंड गायत्री परिवार की बैठक कल

झुमरीतिलैया (आजाद सिपाही)। गायत्री शक्ति पीठ में रविवार को झारखंड बिहार के गायत्री परिवार से जुडे कार्यकताओं की एक बैठक आहुत की गई है। बैठक में आगामी 3 से 6 अप्रैल तक झुमरी तिलैया में आयोजित होने वाले 109 कुंडीय यज्ञ को सफल बनाने 23 जनवरी के बाद उत्तरी छोटानागपुर एवं बिहार के कई जिलो में हरिद्वार से आये शक्ति कलश के भ्रमण कार्यक्रम के साथ घर-घर से अगले दो माह तक एक-एक मुटठी चावाल के संग्रह की जानकारी देने 26 जनवरी को 40 दिनों से चला रहे हैं। जाप कार्यक्रम के संपन्न होने जैसे मुददों पर चर्चा होगी। इस कार्यक्रम में मुख्य रूप से विधायक डॉ नीरा यादव, शांतिकुंज हरिद्वार के प्रतिनिधि सच्चिदानंद सिंह, हजारीबाग से डॉ ललिता राणा, गिरिडीह के ट्रस्टी सुरेश यादव, उप जोन पदाधिकारी रघुनंदन साव व स्थानीय मुख्य ट्रस्टी अर्जुन राणा शामिल होंगे। वहीं दुसरी ओर यज्ञ को लेकर वर्णवाल धर्मशाला कोडरमा में 108 कुंडीय यज्ञ को लेकर बैठक किया गया। गोष्ठी में मुख्य ट्रस्टी अर्जुन राणा लखन दीक्षित, शिबु वर्णवाल, सुजाता वर्णवाल, मुक्ता वर्णवाल, मंजु वर्णवाल, शीला वर्णवाल, सुनीता वर्णवाल, कतिवा आर्या, सुनीता सिंह, सारिका भदानी, कामनी देवी, शिला जाससवाल, फुलकुमारी भारती, मंगल जायसवाल, सुमन पांडेय, राजेन्द्र साव, प्रशांत नायक, ईश्वर साव, भीष्म गुप्ता, चंदन मोदी, मृत्युजंय भाष्कर, उमेश यादव, राजकुमार मेहता, चंदवारा के प्रकाश ठाकुर आदि मौजूद थे।

रन फॉर रोड सेफ्टी का आयोजन

कोडरमा (आजाद सिपाही)। जिला परिवहन कार्यालय कोडरमा द्वारा आमजनों के बीच सड़क सुरक्षा जीवन रक्षा के संदेशों के प्रति जागरूक करने को लेकर शुक्रवार को रन फॉर रोड सेफ्टी (मैराथन दौड़) का आयोजन किया गया। सड़क सुरक्षा जागरूकता अभियान के तहत आयोजित रन फॉर रोड सेफ्टी में उपायुक्त आदित्य रंजन, पुलिस अधीक्षक कुमार गौरव, उप विकास आयुक्त ऋतुराज समेत अन्य अधिकारी व कर्मी शामिल हुए। समाहरणालय से रवाना हुई यह रन फॉर रोड सेफ्टी (मैराथन दौड़) कोडरमा बाजार होते हुए बजरंगबली चौक, जयनगर डोमचांच मार्ग होते हुए वापस समाहरणालय पहुंची। इस मौके पर लोगों से सड़क सुरक्षा से जुड़े नियमों का अनुपालन करने की अपील की गई और यातायात नियमों के प्रति लोगों को जागरूक भी किया गया। उपायुक्त आदित्य रंजन ने कहा पूरे राज्य समेत जिला में सड़क सुरक्षा जागरूकता अभियान मनाया जा रहा है। इसी के तहत आज रन फॉर रोड सेफ्टी का आयोजन किया गया। उन्होंने कहा कि यातायात नियमों की अनदेखी के कारण हर महीने 8 से 10 लोगों की जान चली जाती है और खासकर इसमें ऐसे बाईक चालक शामिल होते हैं जो हेलमेट का उपयोग नहीं करते हैं। उपायुक्त ने जिलेवासियों से अपील करते हुए कहा कि कार सवार लोग सीट बेल्ट का प्रयोग करें, शराब का सेवन कर वाहन ना चलायें, दो वाहनों के बीच उचित दूरी बनाकर चलें और सड़कों पर लगे यातायात संबंधी नियमों का पालन करने के साथ साथ बाइक सवार हेलमेट पहने और तेज गति में वाहन न चलाएं।

ग्रिजली विद्यालय की छात्रा अनन्या का इन्सपायर अवार्ड के लिए चयन

कोडरमा (आजाद सिपाही)। ग्रिजली विद्यालय की छात्रा अनन्या सिंह ने भारत सरकार के विज्ञान एवं प्रौद्योगिकी मंत्रालय के अन्तर्गत राष्ट्रीय नवप्रवर्तन प्रतिष्ठान भारत (नेशनल इनोवेशन फाउंडेशन) द्वारा आयोजित प्रतियोगिता में सफल होकर अपने विद्यालय का नाम पुरे जिले और राज्य मे रौशन किया है। उपरोक्त मंत्रालय के इन्सपायर अवार्ड मानक के द्वारा पुरस्कार के स्वरूप दस हजार रुपए नकद तथा एक सर्टिफिकेट अनन्या सिंह पिता अविनाश सिंह, को दिया गया है। छात्रा ने अपनी विज्ञान प्रोजेक्ट रिपोर्ट जिसका विषय सेफ्टी नेकलेस फॉर विमेंस एंड गर्ल्स था मंत्रालय में जमा कराया था जिसके बाद उनकी प्रोजेक्ट रिपोर्ट झारखण्ड राज्य में चयन की जाने वाली सूची में शामिल हुई। गौरतलब हो की पूर्व में भी ग्रिजली विद्यालय के 8 छात्र इस पुरस्कार को हासिल कर चुके है। अनन्या की इस सफलता पर विद्यालय के निदेशक द्वय मनीष कपसीमे, अविनाश सेठ, सीईओ प्रकाश गुप्ता, प्राचार्या अपर्णा सिन्हा, प्रशासक अशरफ खान, संयोजक विजय कुमार सिंह, जितेन्द्र चौधरी, बी डी नस्कर, सकिन्दर कुमार, तुषार रॉय चौधरी, प्रीति जगनानी ने अनन्या एवं उनके अभिभावकों तथा उनके मेंटर सुधांशु कुमार, कुणाल अम्बस्टा को इस उपलब्धि के लिए बधाई दी।

तीन हजार फुटपाथ दुकानदारों ने किया निगम कार्यालय का घेराव

दीपक सिंह

हजारीबाग (आजाद सिपाही)। हजारीबाग शहर के 3000 फुटपाथ दुकानदारों ने शुक्रवार को नगर निगम कार्यालय का घेराव कर जमकर बवाल काटा। गरीब फुटपाथ दुकानदार संघ के बैनर तले हजारीबाग मेडिकल कॉलेज अस्पताल के सामने फुटपाथ दुकानदार जमा हो गये और जुलूस की शक्ल में हजारीबाग नगर निगम कार्यालय पहुंचे। आक्रोशित फुटपाथ दुकानदारों ने निगम कार्यालय का घेराव कर अपनी आवाज बुलंद की। फुटपाथ दुकानदारों ने कहा कि वर्षों से उनके पूर्वज हजारीबाग शहर की सड़कों के किनारे दुकान लगाते आ रहे हैं। नगरपालिका से हजारीबाग नगर निगम में तब्दील हो गया, लेकिन फुटपाथ व्यवसायियों के लिए वेंडिंग जोन की व्यवस्था नहीं की गयी। जब भी जिला प्रशासन और नगर निगम को सड़क जाम नजर आती है, तो फुटपाथ दुकानदारों पर अपना बुलडोजर चला देते हैं। यही नहीं सड़क किनारे दुकान लगाने पर पुलिस के जवान भी उन लोगों के साथ गलत व्यवहार करते हैं। कई बार तो उन लोगों के सामान सड़क पर फेंक दिए जाते हैं। इस कारण उन लोगों को आर्थिक नुकसान का भी सामना करना पड़ता है। उन लोगों ने अपनी फरियाद कई बार वरीय पदाधिकारियों के पास लगायी। लेकिन उन लोगों के लिए वेंडिंग जोन नहीं बनाया गया। फुटपाथ व्यवसायियों को सिर्फ सपना दिखाया जाता है कि जल्द ही वेंडिंग जोन दिया जाएगा। नगर निगम को सुव्यवस्थित किया जा रहा है। शहर में स्थान चिह्नित कर दिया जा रहा है, ताकि रोजगार चल सके।

फुटपाथ दुकानदारों के आंदोलन को मिला भाजपा का साथ

फुटपाथ दुकानदारों के आंदोलन को भारतीय जनता पार्टी का समर्थन मिला। भारतीय जनता पार्टी ओबीसी प्रकोष्ठ के प्रदेश अध्यक्ष अमरदीप यादव भी आंदोलनकारियों के साथ निगम दफ्तर का घेराव करने के लिए पहुंच गए। वहां उन्होंने कहा कि उनकी वार्ता पदाधिकारियों से हो रही है, जल्द ही इस पर सकारात्मक प्रयास किया जाएगा। फुटपाथ व्यवसायियों को रोजगार करने के लिए निश्चित स्थान दिए जाने के प्रयास किये जाएंगे।

बड़कागांव पुलिस ने 10 टन अवैध कोयला किया जब्त

आजाद सिपाही संवाददाता

बड़कागांव। बड़कागांव पुलिस द्वारा क्षेत्र में अवैध कोयला खनन एवं ढुलाई के विरुद्ध छापामारी तेज कर दी है। इसी आलोक में बीती रात बसरिया घाटी से अवैध कोयला लदा दो ट्रैक्टर जप्त किया गया। बड़कागांव थाना कांड संख्या 30/ 23 धारा 414, 34 भादवी 30 (2) कोल माइन्स एक एवं 33 वन अधिनियम के तहत दोनों ट्रैक्टर मालिक एवं चालक सहित दो-तीन अन्य लोगों के विरुद्ध मामला दर्ज किया गया है। एक ट्रैक्टर ब्लू रंग का सोनालिका कंपनी का तथा दूसरा हरा रंग का जॉनडियर कंपनी का 5103 शामिल है। छापामारी अभियान में थाना प्रभारी विनोद तिर्की, एसआई अभय कुमार एवं सशस्त्र पुलिस बल के जवान शामिल थे। वहीं दूसरी ओर बड़कागांव थाना क्षेत्र के बादम-रूदी जंगल के रहरिया टांड़ से डंप किया गया लगभग 10 टन कोयला जप्त किया गया। जप्त कोयले को बड़कागांव थाना लाया गया। इस अभियान में भी थाना प्रभारी विनोद तिर्की, एसआई शैलेंद्र कुमार सहित अन्य पुलिस के जवान शामिल थे। थाना प्रभारी विनोद तिर्की ने कहा कि क्षेत्र में लगातार अवैध कोयला खनन एवं ढुलाई के विरुद्ध छापामारी जारी रहेगी।

मुखिया संघ के जिला अध्यक्ष और उप प्रमुख ने फुटबॉल प्रतियोगिता का किया उद्घाटन

आजाद सिपाही संवाददाता

इचाक। उच्च विद्यालय सिझूवा में विद्यालय के छात्र-छात्राओं के अलग-अलग ग्रुप के बीच खेल प्रतियोगिता का आयोजन किया गया। खेल प्रतियोगिता का उद्घाटन मुखिया संघ के जिला अध्यक्ष रंजीत मेहता और इचाक प्रखंड के उप प्रमुख सत्येंद्र कुमार ने संयुक्त रूप से किया। प्रतियोगिता के दौरान मुख्य अतिथि रंजीत मेहता ने कहा कि खेल से शारीरिक एवं मानसिक विकास होता है, साथ ही साथ खिलाड़ियों के बीच प्रतिस्पर्धा की भावना बढ़ती है। खेल के माध्यम से राज्य के साथ देश में एक अलग पहचान हासिल किया जा सकता है। उप प्रमुख सतेंद्र कुमार ने कहा की बच्चे पढ़ाई के साथ खेल पर भी ध्यान दें, क्योंकि खेल से भी कैरियर बनाया जा सकता है।फुटबॉल खेल प्रतियोगिता के दौरान मुख्य रूप से विद्यालय के शिक्षक चंद्रधारी प्रसाद, प्रियंका कुमारी, जय नारायण मेहता, प्रदीप पांडेय, खेमलाल विश्वकर्मा, दिलीप कुमार, बालेश्वर प्रसाद मेहता, शिव शरण शर्मा, सुबोध कुमार, समीर अंसारी, कृष्ण देव यादव, सहदेव प्रसाद मेहता, के अलावे कई लोग मौजूद थे।

क्लब फार्मा में निःशुल्क चिकित्सा शिविर सह ब्लड डोनेशन कैंप का आयोजन किया गया

शिविर में सौ से अधिक मरीजों ने कराया जांच, आधा दर्जन लोगों ने किया ब्लड डोनेट

आजाद सिपाही संवाददाता

हजारीबाग। शहर के जुल्लू पार्क रोड स्थित जैन पेट्रोल पंप के नजदीक पॉलीडॉक हॉस्पिटल प्राइवेट लिमिटेड के अधीन क्लब फार्मा में निशुल्क चिकित्सा शिविर के साथ ब्लड डोनेशन कैंप का आयोजन शुक्रवार को हुआ। शिविर में डॉ कौशल कुमार, जनरल सर्जन डॉ अजीत कुमार, हड्डी एवम नस रोग विशेषज्ञ डॉ मानस चंद्रा और जनरल फिजिसीयन डॉ राजेश कुमार कश्यप शिविर में आए मरीजों का जांच किए। इस दौरान लगभग एक सौ से अधिक की संख्या में लोगों ने बीपी, शुगर समेत अन्य जांच करवाया। साथ ही शिविर में मौजूद डॉक्टरो ने मरीजों का चेकअप किया और एडवाइस दिया। इसके अलावे ब्लड डोनेशन कैंप का भी आयोजन किया गया। ब्लड डोनेशन कैंप वोलेंट्री ब्लड डोनर एसोसिएशन के सहयोग से लगाया गया था। जिसमे धीरज सिंह, अमरेंद्र कुमार, जूही सिंह समेत अन्य लोगों ने ब्लड डोनेट किया। क्लब फार्मा के संचालक विमलेश कुमार एवम धीरज कुमार सिंह ने बताया की हमारी कोशिश है की मरीजों को तभी तरह की जांच और उपचार के साथ सभी तरह की दवा एक छत के नीचे मिले। ताकि लोग को भिड़ भाड़ में जाने से बचे और उन्हें किसी प्रकार की असुविधा न हो इसी को देखते हुए क्लब फार्मा खोला गया है। साथ ही बताया की यहां सभी प्रकार का दवा उपलब्ध है, ग्राहकों को सभी दवा पर 10 % छूट दिया जायेगा।

बरकट्ठा धर्मशाला में नल से पेयजल का उद्घाटन

बरकट्ठा (आजाद सिपाही)। बरकट्ठा उत्तरी पंचायत स्थित धर्मशाला में पेयजल नल का उद्घाटन किया गया । मुखिया प्रमीला देवी ने फिता काटकर व नल खोलकर किया। मौके पर पुर्व मुखिया संघ अध्यक्ष बसंत साव पंसस सदस्य प्रिती गुप्ता,उप मुखिया उर्मिला देवी वार्ड सदस्य अमर गुप्ता मौजूद थे। 15वीं वित्त आयोग से दो लाख दो हजार छः सौ लागत से पेयजल नल का व्यवस्था किया गया। मौके पर मुखिया प्रमीला देवी ने कहा कि बाजार में आने वाले व दुर दराज से आने वाले लोगों को पीने का पानी कि व्यवस्था से काफी सहुलियत होगी। मौके पर अभिकर्ता रतन गुप्ता ,रुपेस गुप्ता, संतोष गुप्ता,सुधीर गुप्ता, बाबु अंसारी अनवर हुसैन किशोर साव समेत कई लोग उपस्थित थे।

अडाणी फॉउंडेशन ने शुरू की निःशुल्क चिकित्सा वाहन सेवा, मरीजों का समय से हो सकेगा इलाज

आजाद सिपाही संवाददाता

बड़कागांव । गोंदलपुरा खनन परियोजना के तहत अदाणी फॉउंडेशन ने शुक्रवार को ग्रामीणों के लिए निःशुल्क चिकित्सा वाहन सेवा की शुरु आत की। बड़कागांव प्रखंड के अंचलाधिकारी अमित किस्कू और सामुदायिक स्वास्थ्य केंद्र के प्रभारी चिकित्सा पदाधिकारी डॉ बीएन प्रसाद ने संयुक्त रूप से फीता काटकर और हरी झंडी दिखाकर इस चिकित्सा वाहन को रवाना किया। इस अवसर पर डॉक्टर प्रसाद ने कहा कि ₹अदाणी फॉउंडेशन से लगातार कई तरह के सहयोग मिल रहे हैं, जो प्रशंसनीय हैं। उन्होंने कहा कि इससे पहले टीबी मरीजों को पोषण किट प्रदान किया गया, विभिन्न ग्रामीण इलाकों में लगातार फ्री हेल्थ कैम्प लगाए जा रहे हैं और अब ये चिकित्सा वाहन शुरू हो रहा है, जिससे यहाँ के लोगों को काफी लाभ मिलेगा। उन्होंने इस नेक कार्य के लिए अदाणी फॉउंडेशन की टीम को धन्यवाद दिया। मौके पर मौजूद बड़कागांव के अंचलाधिकारी अमित किस्कू ने कहा कि अडाणी फॉउंडेशन का सेवा भाव अतुलनीय है, इसलिए सभी को मिलकर ऐसे सामाजिक हित के कार्यों को आगे बढ़ाया जाना चाहिए ताकि आम लोगों को अधिक से अधिक लाभ मिल सके। यह चिकित्सा वाहन पूरी तरह डॉक्टरी सुविधा, ऑक्सीजन सिलिंडर और दवाईयों से लैस है, जिसके माध्यम से बड़कागांव प्रखंड के गोंदलपुरा, हाहे, फुलांग, गाली, बलोदर और अम्बाजीत के जैसे दूर-दराज क्षेत्रों में रहने वाले लोगों को काफी लाभ मिलेगा। इस चिकित्सा वाहन के माध्यम से प्राथमिक स्वास्थ्य संबधी रोगों का उपचार प्रशिक्षित एमबीबीएस डॉक्टर, रजिस्टर्ड फार्मासिस्ट, रजिस्टर्ड नर्स के माध्यम से निःशुल्क चिकित्सा परामर्श एवं निःशुल्क दवाइयों का वितरण किया जाएगा। साथ ही खून की कमी की जांच, शुगर, बीपी, वजन और अस्थमा की जांच, मलेरिया, टाइफाइड एवं विभिन्न रोगों की निःशुल्क जांच की जाएगी। इसके अलावा बुखार, खांसी, जुकाम, बच्चों की दवाइयों, सेनेटरी नैपकिन, बच्चों को पेट के कीड़े मारने की दवा (अल्बेन्डाजोल), विटामिन सी तथा महिलाओं के अन्दर खून की कमी को दूर करने के लिए आयरन की दवा तथा सिरप भी निःशुल्क वितरण किया जाएगा। एक अनुमान के तहत एम्बुलेंस दो से तीन गांवों का प्रतिदिन भ्रमण करके करीब सौ मरीजों को स्वास्थ्य सम्बन्धी सुविधा दिलाएगी। कार्यक्रम में बड़कागांव के थाना प्रभारी विनोद तिर्की समेत बड़ी संख्या में ग्रामीण मौजूद थे। उक्त आशय की जानकारी पी आर ओ अनिमेष नचिकेता ने दिया।

मध्य विद्यालय के छात्र-छात्राओं के बीच मुखिया ने किया पोशाक और जूते का वितरण

इचाक (आजाद सिपाही)। कारीमाटी पंचायत स्थित मध्य विद्यालय कारीमाटी के छात्र छात्राओं के बीच मुखिया किरण देवी के हाथों पोशाक एवं जूते का वितरण किया गया। इस दौरान मुखिया किरण देवी ने कहा की पंचायत का विकास और जनता की समस्या का समाधान करना पहली प्राथमिकता है। साथ ही बच्चो को अच्छी शिक्षा मिले यह भी मेरी प्राथमिकता में शामिल हैं। पोशाक वितरण में मुख्य रूप से चंदन मेहता, राजकुमार प्रसाद, तेज नारायण, परमात्मा कुमार, रीता देवी, गीता देवी, रीता देवी, संजय प्रसाद मेहता, सरयू राम मुख्य रूप से मौजूद थे।

आदिवासी सेंगेल अभियान की बैठक हुई

विष्णुगढ़ (आजाद सिपाही)। यहां के अतिथि सत्कार होटल में आदिवासी सेंगेल अभियान की बैठक सम्पन्न हुई। जिसमें मुख्य अतिथि पूर्व सांसद सालखन मुर्मू उपस्थित थे।उन्होंने कहा कि पारसनाथ पर्वत स्थित मारंग बुरु स्थल को किसी भी कीमत में लेकर रहेंगे।सरना धर्म कोड भी लेकर रहेंगे।सूबे की हेमन्त सोरेन सरकार को आड़े हाथों लेते हुवे उन्होंने जमकर आलोचना की।लगातार आंदोलन जारी है। पूर्व सांसद ने कुर्मी को आदिवासी में शामिल करने की मांग का विरोध किया।मारंग बुरु बचाव यात्रा राज्य के विभिन्न जिलों में चरनवद्ध चलेगा।जिसमे सरना धर्म कोड की मान्यता,कुर्मी एसटी का मामला,झारखण्ड में प्रखंडवार नियोजन नीति लागू करना,देश के सभी पहाड़ पर्वत को आदिवासियों को सौपने का मामला समेत कई अन्य मुद्दों पर प्रकाश डाला जायगा।मौके पर आदिवासी सेंगेल अभियान के संयोजक सुमित्रा मुर्मू,प्रदेश अध्यक्ष देवनारायण मुर्मू,रामगढ़ महिला अध्यक्ष उल्लेश्वरी हेम्ब्रम,जिला बहराम हंसदा,चुनुलाल सोरेन,शिबू सोरेन, बहराम मरांडी आदि उपस्थित थे।

सरस्वती पूजा व गणतंत्र दिवस को लेकर बड़कागांव थाना में शांति समिति की बैठक हुई

बड़कागांव (आजाद सिपाही)। बड़कागांव थाना प्रांगण में सरस्वती पूजा एवं गणतंत्र दिवस मनाने को लेकर शांति समिति की बैठक हुई।इसकी अध्यक्षता व संचालन थाना प्रभारी विनोद तिर्की ने किया।मौके पर मुख्य अतिथि जिला परिषद सदस्य सुनीता देवी ने कहा कि शराब पर अंकुश लगाया जाए, विसर्जन का समय निर्धारित किया जाए, भद्दी गीत एवं ठेस पहुंचाने वाले गीत नहीं बजाया जाए। उप प्रमुखन बचनदेव कुमार ने कहा कि प्रखंड शिक्षा प्रसार पदाधिकारी स्कूलों के प्रधानाध्यापकों से बैठक कर पूजा, झंडोत्तोलन एवं विसर्जन के लिए समय का निर्धारित किया जाए। मौके पर जिला परिषद सुनीता देवी, उप-प्रमुख बचनदेव कुमार, थाना प्रभारी विनोद तिर्की, जीवन अंत, पंचायत समिति सदस्य प्रभु राम मुखिया संघ का अध्यक्ष रंजीत कुमार मेहता, काँड़तरी मुखिया पारसनाथ प्रसाद, मुखिया प्रतिनिधि भीखन महतो, मुखिया प्रतिनिधि अजीत महतो, दीपन साव, शाहजाद आलम, डोमन राम , रघुनाथ राम, इन्द्रदेव नायक, सतीश दास, किशोर राणा, सुरेश महतो, संतोष कुमार राणा, मानेश्वर राम, समाजसेवी सुरेश सोनी, सौनु, राखी दीपन साव बिहार कामगार ट्रेड यूनियन के बड़कागांव प्रखंड अध्यक्ष मो हसन आदि शामिल थे।

टिकरी टांड निवासी मानकी साव का तीर्थ यात्रा भ्रमण के दौरान निधन

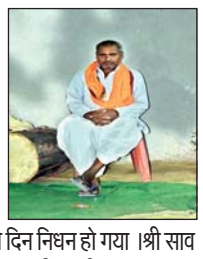

बडकागांव (आजाद सिपाही)। प्रखंड के तलसवार पंचायत के टिकरी टांड निवासी मानकी साव (65 वर्षिय) का श्री श्री गंगा सागर एवं जगरनाथ पुरी तीर्थ यात्रा के दौरान शुक्रवार सुबह टाटानगरी शहर में निधन हो गया। जिसके बाद पार्थिक शरीर को गाँव में लाकर अग्नि संस्कार बडे पुत्र प्रमेश्वर साव के द्वारा दिया गया। बतातें चलें कि 10 जनवरी को गंगा सागर की यात्रा प्रारंभ हुई थी, जो शुक्रवार को यात्रा खत्म होने वाली थी लेकिन उसी दिन निधन हो गया ।श्री साव के निधन से गाँव में मातम पसरा है! अपने पिछे पत्नी, दो पुत्र, तीन पुत्री तथा भरा पूरा परिवार छोड़ गया है। श्री साव मिलनसार व्यक्ति थें, जिससे गाँव में शौक कि लहर है!शोक व्यक्त करने वाले में से जितेन्द्र कु. साव, देवनरायण साव, रंजीत साव, कुलदीप साव, नरेश साव, सुरेंद्र साव, मुखिया प्रतिनिधि संजय कुमार महतो,उगन साव, संजय साव सोना साव, बालो साव, हूं इत्यादि लोग शामिल है।

श्रद्धांजलि सभा आयोजित

बरकट्ठा (आजाद सिपाही)। पारा शिक्षक शम्भु चंद्रवंशी का उनके आवास डाकडीह में श्रद्धांजलि सभा आयोजित हुई। श्रद्धांजलि सभा में पूर्व विधायक जानकी प्रसाद यादव शामिल हुए। मौके पर मृतक के चित्र पर माल्यार्पण कर उन्हें श्रद्धांजलि दी गयी। जानकारी हो कि पारा शिक्षक शंभू चंद्रवंशी का मृत्यु इलाज के दौरान रांची रिम्स में हो गया था। मौके पर अखिल भारतवर्षीय चंद्रवंशी क्षत्रिय महासभा के अध्यक्ष छात्रधारी चंद्रवंशी, सचिव देवदारी चंद्रवंशी, युवा प्रदेश उपाध्यक्ष जितेंद्र चंद्रवंशी, अशोक चंद्रवंशी, प्रदीप चंद्रवंशी, उमेश चंद्रवंशी, भुनेश्वर चंद्रवंशी, सुनील चंद्रवंशी, प्रखंड अध्यक्ष महेश राम चंद्रवंशी, विश्वनाथ चंद्रवंशी, किशन चंद्रवंशी, रणधीर चंद्रवंशी, बनवारी चंद्रवंशी, पारा शिक्षक मनोज चंद्रवंशी, अनीता देवी, अर्जुन राम चंद्रवंशी, नरेश चंद्रवंशी, राजकुमार नायक, बबीता देवी, गंगिया देवी, उर्मिला देवी समेत कई लोग शोक सभा में शामिल हुए।

मनोज नारायण भगत के नेतृत्व में कांग्रेस प्रतिनिधिमंडल ने डीएसइ से की मुलाकात

हजारीबाग (आजाद सिपाही)। महानगर कांग्रेस अध्यक्ष मनोज नारायण भगत के नेतृत्व में कांग्रेस का एक प्रतिनिधिमंडल जिला शिक्षा अधीक्षक संतोष कुमार गुप्ता से मिल कर शिक्षा विभाग में व्याप्त समस्याओं से अवगत करवाया। इस पर उन्होंने संज्ञान लेते हुए शीघ्र ही निराकरण करने का अश्वासन दिया। प्रतिनिधिमंडल में जिला मीडिया प्रभारी निसार खान, नगर उपाध्यक्ष कृष्णा किशोर प्रसाद एंव दिलीप कुमार रवि शामिल थे।

डिवाइन पब्लिक स्कूल में 20 बच्चों का होगा निःशुल्क नामांकन

बरकट्ठा (आजाद सिपाही)। प्रखंड अंतर्गत गंगपाचो स्थित सीबीएसई बोर्ड से प्लस टू तक मान्यता प्राप्त डिवाइन पब्लिक स्कूल में विद्यालय प्रबंधन समिति की बैठक हुई। विद्यालय निदेशक आई पी भारती तथा प्राचार्य भानु प्रताप सिंह की मौजूदगी में बैठक सम्पन्न हुई। बैठक में आगामी सत्र संबंधी कई महत्वपूर्ण निर्णय लिए गए । बैठक में निदेशक, अध्यक्ष अर्जुन प्रसाद, कमलेश कुमार , नामांकन प्रभारी संजय कुमार यादव समेत अन्य लोग भी मौजूद रहे।विद्यालय में सत्र 2023-24 के लिए प्रथम वर्ग में 20 छात्र छात्राओं का नामांकन निःशुल्क करने का निर्णय लिया गया। नामांकन कराने के लिए बीपीएल परिवार के बच्चों को 31 जनवरी तक फार्म जमा करना होगा। नामांकन के लिए बच्चे का चार फोटो,जन्म प्रमाण पत्र, बीपीएल कार्ड की छाया प्रति, माता पिता का आधार कार्ड, बच्चे का आधार कार्ड होना अनिवार्य है। यह जानकारी विद्यालय प्राचार्य भानु प्रताप सिंह ने दिया।विद्यालय निदेशक आई पी भारती ने कहा कि विद्यालय आर्थिक रूप से कमजोर मेधावी छात्रों को सदैव मदद करता है ताकि उन्हें शिक्षा प्राप्त करने में कठिनाई न हो।

कांग्रेस पार्टी की बैठक में प्रदेश अध्यक्ष ने खेला सिंपैथी कार्ड

ममता देवी दुधमुंहे बच्चे को छोड़कर है जेल में, जनता करेगी इंसाफ : राजेश ठाकुर

आजाद सिपाही संवाददाता

रामगढ़। कांग्रेस पार्टी की कार्यकताओं के साथ आयोजित बैठक में पहुंचे प्रदेश अध्यक्ष राजेश ठाकुर निवर्तमान विधायक ममता देवी पर खुलकर बोले। इशारों इशारों में सिंपैथी कार्ड भी खेल गए। उन्होंने स्पष्ट कहा की ममता देवी जब जनान्दोलन में पहली बार जेल गई तब भी वे छोटे बच्चे को छोड़कर जेल चली गई। इस बार भी उन्हें दूधमुंहे बच्चे को छोड़कर जेल जाना पड़ा है। श्री ठाकुर ने कहा कि वाकई में ममता देवी आंदोलन की देवी है।

पूर्व मुख्यमंत्री पर भी बरसे प्रदेश अध्यक्ष

श्री ठाकुर ने कहा कि पूर्व मुख्यमंत्री रघुवर दास के कार्यकाल में जिन लोगों ने यह साजिश रच कर विधायक ममता देवी को जेल भिजवाया है, वे लोग सीधे आकर चुनाव लड़े, मैं चुनौती देता हूं कि कतई किसी भी हाल में वे लोग चुनाव नहीं जीतेंगे। भारतीय जनता पार्टी के लोगों से उन्होंने कहा कि जिस तरह आपने आजसू के साथ मिलकर साजिश रचा था, उस समय के सबसे बड़े साजिशकर्ता राज्य के मुखिया रघुवर दास थे और वे अभी खाली बैठे हैं, उन्हें आकर यहां चुनाव लड़ना चाहिए और आजसू को मदद करना चाहिए। उन्होंने कहा कि हम लोग पूरी तरह से चुनाव के लिए तैयार हैं, आज की बैठक से स्पष्ट हो गया कि जिस तरह का उत्साह कांग्रेस पार्टी के प्रति लोगों का दिख रहा है, निश्चित ही कांग्रेस पार्टी के उमीदवार चुनाव जीतेगी।

विकट परिस्थितियों में लड़ना पड़ रहा है चुनाव

पत्रकारों को संबोधित करते हुए प्रदेश अध्यक्ष राजेश ठाकुर ने कहा कि विकट परिस्थितियों में चुनाव लड़ना पड़ रहा है, उन्होंने कहा कि जिस तरह आंदोलन के मामले में ममता देवी को सजा सुनाई गई थी, उसके उपरांत ही यह चुनाव हो रहा है। श्री ठाकुर ने कहा कि विधायक ममता देवी यहां के लोगों की हक और अधिकार के लिए लड़ाई लड़ रही थी। किस तरह से सरकार और कंपनी के लोगों ने मिलकर फंसाने का काम किया है और जिस तरह साक्ष्य जुटाए गए उससे 5 वर्षों की सजा हो गई। उन्होंने विधायक नहीं रहते पर भी विस्थापितों की समस्याओं को लेकर मुखर होकर आंदोलन की है। उन्होंने कहा कि पहले भी जब बच्चा गोद में था तो वे लोगों के लिए जेल गई, आज भी जब बच्चा गोद में है एक बार फिर उन्हें जेल जाना पड़ा।

हमारी तैयारी पूरी है, जनता को न्याय करना है

पत्रकारों को संबोधित करते हुए श्री ठाकुर ने कहा कि हमारी तैयारी पूरी है अब जिले की जनता को न्याय करना है। क्योंकि लोकतंत्र में जनता ही जनार्दन होती है, कौन जीतेगा कौन हारेगा। विधायक ममता देवी विकास और लोगों की हक की लड़ाई लड़ रहे थे जिसके कारण उन्हें जेल जाना पड़ा है।

पटेल छात्रवास में आजसू के वार्ड कमिटी की बैठक हुई

तीन सालों से थमा है विकास का पहिया, फिर से रामगढ़ विस को बनाना है नम्बर एकः चंद्रप्रकाश

रामगढ़। गिरीडीह सांसद चंद्रप्रकाश चौधरी चुनावी मोड में है। चुनाव को लेकर हर क्षेत्र का दौरा कर रहे है। जनता से रूबरू हो रहे। अपने कुशल कार्यों के बदौलत फिर से सेवा का मौका देने का अवसर मांग रहे है। समर्थन और आशीर्वाद भी चारों ओर से मिल रहा है। बैठकों में शामिल हो रहे है। कार्यकताओं से मिल रहे है। जिन्हें जीत का मूलमंत्र दे रहे है। उनके शब्दों से कार्यकर्ता उत्साहित भी है। इसी कड़ी शुक्रवार को पटेल चौक स्थित पटेल छात्रावास के परिषर में वार्ड नं 30 वार्ड कमिटी के बैठक में भाग लिया। उनके साथ पूर्व कैबिनेट मंत्री रामचंद्र सहिश उपस्थित हुए। बैठक की अध्यक्षता तेजपाल महतो एवं संचालन नीतीश निराला ने किया। बैठक में मुख्य रूप से नगर परिषद उपाध्यक्ष मनोज कुमार महतो उपस्थित हुए।

चट्टानी एकता से ही मिलेगी जीत

मौके पर सांसद चंद्रप्रकाश चौधरी ने कार्यकताओं से कहा कि सभी कार्यकर्ता एकजुट होकर कार्य करें। आगामी होने वाले विधानसभा उपचुनाव में आजसू समर्थित उम्मीदवार सुनीता चौधरी को भारी से भारी मतों से विजय बनाकर सुनीता चौधरी को विधानसभा भेजने का कार्य करें। उन्होंने कहा कि तीन साल में विकास की जो गति रुक गयी है उन्हें पुनः वही गति में स्थापित करना ही हमारा लक्ष्य है।

दर्जनों ने थामा आजसू का दामन

इस दौरान झामुमो के दर्जनों कार्यकर्ता दिनेश महतो के नेतृत्व में आजसू पार्टी में शामिल हुए। मौके पर आजसू पार्टी नगर परिषद सचिव राजेन्द्र महतो, तारकेश्वर महतो, सोहन महतो, धनेश्वर चौधरी, आशा महतो, आशा देवी, वार्ड पार्षद सीता देवी, पार्षद प्रतिनिधि मनोज महतो, अरविंद महतो, अनिल पटेल, लुकेश्वर महतो, सुमित नायक आदि अन्य लोग उपस्थित थे।

गया से रांची जा रही यात्रियों से भरी बस पलटी, आधा दर्जन यात्री घायल

आजाद सिपाही संवाददाता

रामगढ़। रांची-पटना मुख्यमार्ग अंतर्गत फोरलेन के पटेल चौक पर शुक्रवार को करीब 1.30 बजे यात्रियों से भरी बस पलट जाने से अफरा-तफरी का माहौल उत्पन्न छप गई। जानकारी के अनुसार गया से रांची जा रही महारानी बस संख्या बीआर 02एए 1051 के सामने एक टैंकर आ जाने से बस अनियंत्रित हो गई और डिवाइडर से टकराकर पलट गई। इस घटना में बस पर सवार आधा दर्जन से अधिक यात्री घायल हो गए। जिसमे, जहानाबाद निवासी अजय यादव, चतरा निवासी प्रदीप कुमार सिंह, प्रमिला देवी, उषा देवी, चौपारण निवासी चमन मुंडा के अलावा बस के खलासी चक्रधरपुर निवासी कमलेश कुमार यादव शामिल है।

सांसद चंद्रप्रकाश चौधरी पहुंचे घटना स्थल, ली जानकारी

यात्रियों से भरी बस पलटने की खबर मिलते ही गिरिडीह सांसद चंद्रप्रकाश चौधरी अपने समर्थकों के साथ पटेल चौक पहुंचकर घायलों की स्थिति की जानकारी ली। वही, उपस्थित अधिकारियों को कई निर्देश दिए।

छोटकीटोंगी पड़ारूनाला नदी तट पर गिद्दी पुलिस ने की छापामारी

10 साइकिल और 3 टन कोयला किया बरामद

आजाद सिपाही संवाददाता

रामगढ़/गिददी । बीते दिनों गिद्दी थाना क्षेत्र में अवैध खनन की खबरों के सामने आने के बाद पुलिसिया कार्रवाई हुई हैं। थाना गिददी क्षेत्र के छोटकीटोंगी पड़ारूनाला व मंगरदहा नदी तट के किनारे अवैध कोयला खनन दो भूमिगत सुरंगों पर शुक्रवार दोपहर करीब 2 बजे गिददी पुलिस ने छापामारी अभियान चलाया। छापामारी में 10 साइकिल और 3 टन अवैध कोयला बरामद हुआ हैं। जिसे पुलिस ने ट्रैक्टरों के माध्यम से उठवा कर गिद्दी थाने ले आई हैं। इस संबंध में गिद्दी पुलिस थाना प्रभारी सुधीर प्रसाद साहू ने बताया कि सूचना पर छापेमारी कर 10 साइकिल और 3 टन कोयला बरामद हुआ। जांच पड़ताल कर कानूनी कार्रवाई की जाएगी। सूत्रों की माने तो आगे पुलिस जानकारी मिलने पर अवैध खनन स्थलों पर छापेमारी अभियान चलाएगी।

भूमिगत आग से प्रभावित खदान का वैज्ञानिक सर्वेक्षण कर जल्द करें काबू : अफताब अहमद

आजाद सिपाही संवाददाता

कुजू। सीसीएल त्रिपक्षीय सुरक्षा समिति की बैठक शुक्रवार को सीसीएल महाप्रबंधक कार्यालय कुजू के सभागार में आयोजित की गई। बैठक में मुख्य रूप से निदेशक (माइंस सेफ्टी साउथ ईस्टर्न जोन रांची) अफताब अहमद, उपनिदेशक (माइंस सेफ्टी) आरपी ठाकुर, एज्जास मोहम्मद, हनुमंत राव सहित दक्षिणी पूर्वी जोन रांची के उपनिदेशक माइंस सेफ्टी (विद्युत) विनीत चौरसिया तथा यांत्रिक विभाग के रविन्द्र बुंथा, सीसीएल मुख्यालय के जीएम (सेफ्टी) आरके सिन्हा, माइनिंग सीनियर मैनेजर सीबी प्रसाद मौजूद रहे। कार्यक्रम का शुभारंभ सीआईएल के कॉर्पोरेट गीत के साथ किया गया। तत्पश्चात महाप्रबंधक चंद्रशेखर तिवारी द्वारा निदेशक समेत आगत अतिथियों का स्वागत बुके भेंट कर और बैज लगाकर किया गया। कार्यक्रम के दौरान संचालन कर रहे कुजू क्षेत्रीय सुरक्षा पदाधिकारी संजय कुमार सिंह ने पांच साल के दौरान कुजू क्षेत्र की सुरक्षा व्यवस्था एवं उत्पादन से जुड़ी जानकारी दी। वही, बैठक में मौजूद क्षेत्रीय सुरक्षा सलाहकार समिति के सदस्यों एवं सीसीएल अधिकारियों ने खान सुरक्षा से जुड़ी जानकारी साझा किया। कार्यक्रम को संबोधित करते हुए डीएमएस आफताब अहमद ने भूमिगत आग से प्रभावित बंद पड़ी कुजू कोलियरी खदान एवं तोपा कोलियरी के थ्री सेंटर क्वायरी का वैज्ञानिक सर्वेक्षण कराकर आग पर काबू पाने का निर्देश दिया। मौके पर सीसीएल कुजू क्षेत्र के एसओपी एमएफ हक, अजीत कुमार सिंह, परशुराम सिंह, तोपा पीओ मनीष कुमार, पवन कुमार, ओपी सिंह, एमके सिंह, संतोष कुमार, प्रशांत प्रियदर्शी, आशुतोष कुमार, आरके यादव के अलावे क्षेत्रीय सुरक्षा सलाहकार समिति के सदस्य रामभजन लाल महतो, डीके वर्मा, उमेश साव, भोला रवानी, बोधन मांझी, वाहिद अंसारी मौजूद रहे।

दिवंगत मुखिया चंद्रिका यादव की 5वीं पुण्य तिथि पर दी गयी श्रद्धांजलि

शहीद चंद्रिका यादव एक व्यक्ति नहीं विचारधारा थे : मंत्री सत्यानंद भोक्ता

आजाद सिपाही, संवाददाता

चतरा। जिले के प्रतापपुर प्रखंड के गजवा पंचायत के चौक स्थित यादव प्रगांण में शुक्रवार को शहीद चंन्द्रीका प्रसाद यादव के 5 वीं पूण्यतिथि सामरोह आयोजित किया गया। इस समारोह की अध्यक्षता रंजीत यादव एवं संचालन राजद युवा जिलाध्यक्ष प्रतिक प्रकाश अंगार ने किया। इस कार्यक्रम में मुख्य अतिथि झारखंड सरकार के श्रम नियोजन प्रशिक्षण सह कौशल विकास मंत्री सत्यानंद भोगता एवं विशिष्ट अतिथि के रूप में बिहार के मकदुमपुर विधायक सतीश कुमार दास मुख्य रूप से उपस्थित थे कार्यक्रम को संबोधित करते हुए मुख्य अतिथि श्री भोगता ने कहा की शहीद चन्द्रीका प्रसाद यादव एक व्यक्ति नही विचार धारा थे किसान का बेटा होकर गांव के गरीब, दबे, कुचले एवं जरूरमंदो को सहायता करते थे मंत्री ने आगे कहा उनके हत्यारे कभी सुख नही मिलेगी। कानून का हाथ लंबा होता है हत्या करने वाले अवश्य जेल जाएगे। चन्द्रीका यादव आज हमारे साथ नही लेकिन उनकी द्वारा दिये गये।वही विशिष्ट अतिथि बिहार के मुकदुमपुर विधायक सतीश कुमार दास ने कहा की शहीद चन्द्रीका यादव ईमानदार एवं कर्मठ नेता थे ये गजवा पंचायत के मुखिया रहते भर में गरीब एवं जरूरमंदो को हमेशा सहायता की भावना रखते थे लोगो को काम के लिए ये अधिकारियो से लड़ जाते थे चन्द्रीका यादव सच्चा समाजसेवी थे अगर ये आज जिंदा रहते है तो गजवा पंचायत की सुरत बदल जाती है तथा प्रत्येक लोगो को सहयोग करते। जीप उपाध्यक्ष विरजु तिवारी ने कहा दिवंगत चंद्रिका यादव समाज के कार्य करते दुनियां से चले गए। उनकी याद हमेशा खलेगी। मौके पर जिला 20 सुत्री अध्यक्ष प्रभुदायल यादव, राजद जिला अध्यक्ष नवलकिशोर यादव, चन्द्रीका यादव, भोली साहु, राजद प्रखंड अध्यक्ष खेदु यादव, पूर्व जीप सदस्य अरूण यादव, अशोक गहलोत, कंचन यादव, मुखिया संघ अध्यक्ष किशोर यादव, जिला परिसद प्रतिनिधी संतोष राणा, मुखिया सुरेश राम, जितेन्द्र यादव,भोला प्रजापति, महेन्द्र यादव, रामसहाय यादव, जदुनंदन यादव, संजय यादव, नारायण यादव, युगेश दास समेत लोगो ने संबोधित किया। मालूम हो गजवा के तत्काल मुखिया चंन्द्रीका प्रसाद यादव को 20 जनवरी 2018 को जब अपने पंचायत गजवा से अपने घर वापस प्रतापपुर आ रहे थे तभी रास्ते में ससगडा. के पास कुछ अपराधिक तत्व के लोगो द्वारा गोली मारकर हत्या। मौके पर अनुमंडल पुलिस पदाधिकारी ममुताज अंसारी, सीओ जुल्फीकार अंसारी, थाना प्रभारी विनोद कुमार, रामस्वरूप यादव, प्रदीप यादव, विशाल यादव, प्रमोद दास समेत बड़ी संख्या में लोग उपस्थित थे।

देश के केंद्रीय ऊर्जा सचिव आलोक कुमार एनटीपीसी पहुंचे, अधिकारियों किया भव्य स्वागत

आजाद सिपाही संवाददाता

टंडवा। नॉर्थ कर्णपुरा एनटीपीसी पॉवर प्लांट की पहली इकाई की 660 मेघवाट बिजली उत्पादन की सफलता पर सरकार के पूर्व आयोजित कार्यक्रम अंतर्गत शुक्रवार को दोपहर2:00 बजे भारत सरकार के केंद्रीय ऊर्जा सचिव आलोक कुमार टंडवा की धरती पर हवाई मार्ग से पहुंचे।उनके आने की कार्यक्रम को लेकर दो दिन पूर्व से ही जिला पुलिस प्रशासन तैयारी एव सुरक्षा के कड़े इंतजाम में लगे रहे।उनके आगमन एनटीपीसी के अटल मैदान के हैलीपैड में होने के बाद एनटीपीसी सीजीएम तजिंदर गुप्ता,चतरा डीडीसी उतरकर्ष गुप्ता,जिला पुलिस अधीक्षक राकेश रंजन,सिमरिया एसडीओ सुधीर कुमार दास समेत कई पदाधिकारियो ने बुके देकर स्वागत किया।इस दौरान केंद्रीय ऊर्जा मंत्री आलोक कुमार एनटीपीसी के टाउनशिप गेस्ट हॉउस में सभी अधिकारियो साक्षात्कार हुये। तदुपरांत एनटीपीसी परियोजना संबंधित निरीक्षण कर प्लांट का जायजा लिया।जानकारी के अनुसार समाचार लिखे जाने तक अधिकारी के बीच वतार्लाप जारी था।ऊर्जा सचिव आलोक कुमार ने सीजीएम तजिंदर गुप्ता एव भेल के अधिकारियो की मौजूदगी कई दिशा निर्देश पर मीटिंग जारी थी।बताया जा रहा है की ऊर्जा सचिव आलोक कुमार के आने से व्यवसायिक बिजली ट्रांसमिशन से जारी एमओयु हुये राज्यो को शुरू हो जायेगी।इस मौके पर दिल्ली से आये टीम में पीयूस सिंह जेटी,सी के मण्डल,व्यसायिक निदेशक,यु के भट्टाचार्य एनटीपीसी परियोजना निदेशक,यु एस माथुर ऊर्जा मानव संसाधन भेल समेत कई पदाधिकारी उपस्तिथ थे।

अनमोल बचपन प्ले स्कूल में वार्षिक खेल-कूद प्रतियोगिता का हुआ आगाज

भुरकुंडा (आजाद सिपाही)। एसएससी कैंपस पटेलनगर भरकुंडा स्थित अनमोल बचपन प्ले स्कूल में शुक्रवार को नन्हे-मुन्ने बच्चों के लिए चार दिवसीय वार्षिक खेल-कूद प्रतियोगिता का शुभारंभ हुआ। इसमें नन्हे-मुन्ने बच्चों ने जमकर मस्ती करते हुए विभिन्न खेलों में उत्साह के साथ हिस्सा लिया। प्रतियोगिता के तहत बैलून रेस, बिस्किट रेस, चम्मच रेस, जंपिंग, कलेक्शन, फाइंडिंग आदि खेलो का आयोजन हुआ। संस्था के निदेशक अवधेश कुमार सिंह ने बताया कि चार दिवसीय खेल-कूद प्रतियोगिता में बच्चों ने खेल-खेल में पढ़ाई का जज्बा जागृत किया। उन्होंने कहा कि जंपिंग एंड बिस्किट गेम में दोनो हाथ पीछे करके बच्चों को उछल-कूद कर बिस्किट खाने के लिए बताया गया। बिस्कुट गेम में फिनिशिंग लाइन तक पहुंने में सुहानी कुमारी ने प्रथम स्थान प्राप्त की। प्रतियोगिता को सफल बनाने में संस्था की शिक्षिका जयश्री गोस्वामी, नमिता मिश्रा, उर्मिला कुमारी, काजल सिन्हा, सुशीला एंथोनी, ममता कुमारी आदि जुटी हैं।

सीटू बरका-सयाल कमेटी की बैठक हुई

भुरकुंडा (आजाद सिपाही)। एनसीओईए (सीटू) बरका-सयाल कमेटी की बैठक रिभर साईड भुरकुंडा स्थित क्षेत्रीय कार्यालय में हुई। बैठक की अध्यक्षता बासुदेव साव ने की। बैठक को संबोधित करते हुए क्षेत्रीय सचिव राम नरेश सिंह ने कार्यकताओं से प्रक्षेत्र के सभी परियोजनाओं में सदस्यता अभियान चलाने का आहवान किया। साथ ही उन्होंने कहा कि वर्ष 2023 में बरका-सयाल प्रक्षेत्र में यूनियन को नंबर वन बनाना है। बैठक में प्रक्षेत्र में कर्मचारियों के आवास की मरम्मती, साफ-सफाई, प्रमोशन, बिजली, सड़क, चिकित्सा आदि मामलो पर विस्तार पूर्वक चर्चा हुई। निर्णय हुआ कि सभी समस्याओं को ले सीसीएल प्रबंधन के साथ वार्ता की जाएगी। अविलंब इस दिशा में प्रबंधन ने कोई ठोस पहल नहीं की तो यूनियन आंदोलन के लिए बाध्य होगी। मौके पर पीडी सिंह, अनिरूद्ध सिंह, गोपाल यादव, असीम धर, अशोक वशिष्ट, संजय कुमार, सुशील कुमार सिंह, किरण कुमार, सत्यनारायण ठाकुर, रविन्द्र विश्वकर्मा, सकल महतो, प्रकाश कुमार, गणेश उरांव, मनोज कुमार, राजदेव प्रसाद, सन्यासन घोष, मनोज सिंह आदि मौजूद थें।

भाकपा ने अवैध बालू खनन व कारोबार को लेकर पतरातू सीओ को सौंपा ज्ञापन

भुरकुंडा (आजाद सिपाही)। भारतीय कम्युनिस्ट पार्टी ने अवैध बालू खनन व कारोबार को ले शुक्रवार को अंचल अधिकारी पतरातू को ज्ञापन सौंपा। इसमें भाकपा के जिला सचिव विष्णु कुमार ने कहा है कि राज्य सरकार द्वारा बालू खनन व उठाओ पर पूरी तरह रोक है लेकिन इसका कारोबारी प्रशासन के आंख के नीचे से धड़ल्ले हो रहा है। उन्होंने कहा कि बालू कारोबारियों द्वारा करोड़ों रुपयों की उगाही की जा रही है। इससे सरकार को करोड़ो रुपए के राजस्व का नुकसान हो रहा है। आए दिन क्षेत्र में कारोबारी बेखौफ होकर बालू उत्खनन कर उठाव का कार्य कर रहे हैं। भाकपा ने ज्ञापन के माध्यम से अंचल अधिकारी से अवैध खनन पर रोक लगाने, बालू घाटों पर निरंतर पेट्रोलिंग कराने की मांग की है। ज्ञापन सौंपने वालो में भाकपा जिला सचिव कॉ. विष्णु कुमार, अंचल सचिव मनोज कुमार महतो, बलकुदरा शाखा सचिव मनोज पहान, संतोष मुंडा, मोहम्मद अंसारी, सुनील सिंह, रवि मुंडा, यदुराज मुंडा, सनी मुंडा आदि शामिल थें।

तोपा में पाइप चोरी करते दो चोर धराये

कुजू (आजाद सिपाही)। सीसीएल तोपा खुली खदान में पाइप चुराते दो चोरों को सुरक्षाकर्मियों ने पकड़ कर कुजू पुलिस को सौप दिया। वही, अन्य चोर अंधेरे का लाभ उठाकर भागने में सफल रहा। घटना गुरुवार की देर रात की है। जानकारी के अनुसार, खदान में डिवाटरिंग के लिए मोटर पंप में लगाए गए पाइप के काटे जाने की भनक रात्रि ड्यूटी पर तैनात सुरक्षाकर्मी टुनटुन बेसरा व श्यामल मंडल को मिला। जिसकी सूचना उन्होंने तोपा परियोजना सुरक्षा प्रभारी रामप्रसाद बेदिया को दी। जिसके बाद वे क्षेत्रीय सुरक्षा गश्ती दल के साथ खुली खदान पहुंचे। जहां सुरक्षाकर्मियों ने खदेड़ कर 32 वर्षीय मो.फिरोज व 40 वर्षीय शाहबुद्दीन अंसारी दोनों हुआग निवासी को धर दबोचा। वही, अंधेरे का लाभ उठाकर अन्य चोर फरार हो गया। पकड़े गए दोनों चोरों को कुजू पुलिस के सौप दिया गया। गश्ती दल में हेमंत सिंह, मुकेश कुमार, मनीष कुमार,बिगल करमाली, लालचंद महतो, शिवलाल महतो, विनोद मांझी, बिट्टू सिंह शामिल रहे।

भाकपा ने अंचल अधिकारी के नाम सौंपा ज्ञापन

पतरातू (आजाद सिपाही)। पतरातू प्रखंड क्षेत्र में अवैध बालू खनन व कारोबार को रोकने के लिए अंचल अधिकारी पतरातू के नाम शुक्रवार को अंचल कार्यालय में भाकपा कार्यकताओं द्वारा ज्ञापन सौंपा गया। इस मौके पर भाकपा जिला सचिव विष्णु कुमार, अंचल सचिव मनोज कुमार महतो, मनोज पहान, संतोष मुंडा मोहम्मद अंसारी सुनील सिंह, रवि मुंडा, यदुराज मुंडा, सनी मुंडा आदि कार्यकर्ता शामिल थे।

हेमतपुर में आजसू बूथ कमिटी का गठन

गोला (आजाद सिपाही)। हेमतपुर स्थित कुरमी धर्मशाला में शुक्रवार को आजसू बूथ कमिटी के गठन किया गया। यहां मुख्य रूप से मुखिया बजरंग कुमार महथा मौजूद थे। मौजूद लोगों ने एक स्वर को रामगढ़ उपचुनाव को जिताने का संकल्प लिया। सभी बूथों के लिए अलग अलग कमिटी का गठन भी किया गया। मौके पर पंसस बालगोविन्द महतो, राजकुमार महथा,खिलेश्वर रजवार, अशोक मुंडा, राजेश महतो, रोहित महतो, पुरन महतो,सुदाम महथा आदि थे।

महाअभियान के दूसरे दिन भी अवैध कोयले के खदान का किया गया डोजरिंग

चतरा (आजाद सिपाही)। उपायुक्त अबु इमरान के निर्देश पर अवैध खनन परिवहन एवं भंडारण के रोकथाम हेतू 19 जनवरी से 25 जनवरी तक महाभियान चलाया जा रहा है। महाअभियान के आज दूसरे दिन फिर से लूकैया और सरैया जंगल में डोजर चलाकर अवैध कोयला के खदान को भर दिया गया है। इस संबंध में जिला खनन पदाधिकारी ने बताया कि यह कार्य नियमित रूप से चलता रहेगा जब तक पूरा खदान बंद नहीं हो जाता है। जिला खनन पदाधिकारी गोपाल दास द्वारा इस संबंध में अशोका, अम्रपाली, मगध और पूणार्डीह ओसीपी के परियोजना पदाधिकारी एवं उनके प्रतिनिधि के साथ महाप्रबंधक का कार्यालय पिपरवार क्षेत्र में एक आवश्यक बैठक कर अवैध खनन को रोकने ,नियम संगत कोयले का उत्पादन एवं कोयले का प्रेषण परिवहन चालान के साथ करने तथा ससमय रॉयल्टी का भुगतान करने सहित कई आवश्यक निर्देश दिया गया। बैठक में अनुपस्थित पाए जाने वाले परियोजना पदाधिकारी पर स्पष्टीकरण की मांग किए जाने का निर्देश दिया गया। बैठक में परियोजना पदाधिकारी पिपरवार, परियोजना पदाधिकारी सीएचपी पिपरवार ,फाइनेंस मैनेजर, स्टाफ अफसर माइनिंग, डिस्पैच अफसर एवं सीसीएल के अन्य पदाधिकारी उपस्थित थे।

घेरे में कुश्ती महासंघ

अंतरराष्ट्रीय मुकाबलों में मेडल जीत कर देश का नाम ऊंचा करने वाले पहलवान जिस तरह से राजधानी के जंतर-मंतर में धरने पर बैठे हैं, वह हमारे देश में खेल प्रबंधन पर बेहद कड़वी टिप्पणी है। वर्ल्ड चैंपियनशिप, कॉमनवेल्थ गेम्स और एशियन गेम्स में मेडल जीत चुकी पहलवान विनेश फोगाट और उनके साथ खड़े साथी पहलवानों का यह आरोप बहुत गंभीर है कि रेसलिंग फेडरेशन ऑफ इंडिया (डब्ल्यूएफआइ) के अध्यक्ष समेत कई कोच महिला खिलाड़ियों का यौन शोषण करते हैं। ध्यान रहे, भारतीय खेल जगत में ऐसे आरोप पहली बार नहीं लगाये जा रहे। बास्केटबॉल, टेनिस, हॉकी, एथलेटिक्स में करियर बनाने की कोशिश कर रही कई महिला खिलाड़ियों ने समय-समय पर ऐसी शिकायतें की हैं। ऐसे में कुश्ती संघ के ताजा मामले को हलके में नहीं लिया जा सकता। वैसे, डब्ल्यूएफआइ के अध्यक्ष ने इन आरोपों को गलत बताया है। सच यह भी है कि मामले की जांच होने तक किसी को भी दोषी नहीं ठहराया जा सकता, लेकिन यह कैसे और क्यों हुआ कि इन तमाम खिलाड़ियों को फेडरेशन के अंदर या खेल मंत्रालय के बनाये ढांचे में कहीं भी अपनी बात पर सुनवाई का भरोसा नहीं हुआ और वे अपनी मांगों के साथ जंतर-मंतर पर धरना देने को मजबूर हो गये? खेल मंत्रालय से गुरुवार को इन खिलाड़ियों की बातचीत का पहला दौर बेनतीजा रहा है। ये खिलाड़ी फेडरेशन को पूरी तरह भंग करने की मांग कर रहे हैं, लेकिन अभी तक सरकार की तरफ से इसे लेकर कोई ठोस आश्वासन नहीं मिला है। जहां तक इन विक्टिम को आगे करके पुलिस में मामला दर्ज कराने और कानूनी प्रक्रिया से मुजरिम को सजा दिलाने की बात है, तो ये खिलाड़ी कह रहे हैं कि जरूरत पड़ी तो यह रास्ता भी अख्तियार किया जायेगा। हालांकि, वह रास्ता काफी लंबा और पेचीदा है। इस दौरान कई खिलाड़ियों का करियर भी खत्म हो जाने का खतरा है, लेकिन आरोपों के दबाव में कुछ लोगों को पद से हटा देने या उनसे इस्तीफा दिलवा देने से यह साफ नहीं होगा कि आरोपों में सचमुच सच्चाई थी या नहीं। उस स्थिति में दोनों पक्ष खुद के सही होने का दावा करते रहेंगे। चूंकि देश और दुनिया के तमाम लोगों की नजर इस मामले पर लगी है, इसलिए थोड़ा वक्त भले लगे, लेकिन दूध का दूध और पानी का पानी होना ही चाहिए। इसके साथ ही यह देखना भी जरूरी है कि समय-समय पर खेल जगत से ऐसे आरोप क्यों लगते रहते हैं। ऐसा न हो और देश की बेटियां सुरक्षित महसूस करते हुए खेल में करियर बनायें यह सुनिश्चित करने के लिए विभिन्न फेडरेशनों के अंदर विभिन्न स्तरों पर शिकायत निवारण का एक स्थायी और कारगर तंत्र बनाने पर भी गंभीरता से विचार होना चाहिए।

आरोपों के दबाव में कुछ लोगों को पद से हटा देने या उनसे इस्तीफा दिलवा देने से यह साफ नहीं होगा कि आरोपों में सचमुच सच्चाई थी या नहीं। उस स्थिति में दोनों पक्ष खुद के सही होने का दावा करते रहेंगे।

अभिमत
आजाद सिपाही

देश के प्रधानमंत्री नरेंद्र मोदी की अभिनव पहल, परीक्षा पर चर्चा, देश के करोड़ों विद्यार्थियों को परीक्षाओं के प्रति भयमुक्त करने की दिशा में एक ठोस कदम है। वर्ष 2018 से जारी परीक्षा पर चर्चा एक सालाना कार्यक्रम है, जिसमें प्रधानमंत्री न सिर्फ छात्रों, बल्कि देश के शिक्षकों और अभिभावकों से गहन चर्चा करते हैं, उनकी समस्याएं सुनते हैं और परस्पर चर्चा के माध्यम से उन्हें उनकी कठिनाइयों को दूर करने के समाधान भी सुझाते हैं।

परीक्षा न तो आसान होती है, न कठिन

प्रो संजय द्विवेदी

परीक्षाओं को लेकर अक्सर कहा जाता है कि परीक्षा न तो आसान होती है, न कठिन होती है। जो विद्यार्थी ईमानदारी और मेहनत से पढ़ाई करते हैं, उनके लिए परीक्षा आसान होती है और जो विद्यार्थी नहीं पढ़ते हैं उनके लिए परीक्षा कठिन होती है। लेकिन, हमारी वर्तमान शिक्षा व्यवस्था ने परीक्षाओं को हमारे जीवन के एक ऐसे भयावह दौर में बदल दिया है, जो सभी को डर से भरे रखता है।

एक अभिनव पहल : देश के प्रधानमंत्री नरेंद्र मोदी की अभिनव पहल, परीक्षा पर चर्चा, देश के करोड़ों विद्यार्थियों को परीक्षाओं के प्रति भयमुक्त करने की दिशा में एक ठोस कदम है। वर्ष 2018 से जारी परीक्षा पर चर्चा एक सालाना कार्यक्रम है, जिसमें प्रधानमंत्री न सिर्फ छात्रों, बल्कि देश के शिक्षकों और अभिभावकों से गहन चर्चा करते हैं, उनकी समस्याएं सुनते हैं और परस्पर चर्चा के माध्यम से उन्हें उनकी कठिनाइयों को दूर करने के समाधान भी सुझाते हैं।

संभवतः यह विश्व में अपने ढंग का एकमात्र कार्यक्रम है, जिसमें कोई राष्ट्राध्यक्ष जनता से परीक्षा जैसे विषय पर सीधे संवाद करता है। इस संवाद के अनेक सार्थक नतीजे भी सामने आये हैं। अब बच्चे परीक्षाओं को लेकर पहले की तुलना में कहीं ज्यादा आत्मविश्वास से भरे नजर आते हैं और उनके अभिभावक निश्चिंत, तो इसका श्रेय परीक्षा पर चर्चा जैसे कार्यक्रम को दिया जाना चाहिए, जिसने एक एग्जामिनोफोबिया अर्थात परीक्षा के भय को एक उत्सव के विषय में बदल दिया है, जो परिणाम की चिंता से ज्यादा कर्म के पीछे की लगन, मेहनत और विश्वास को प्राथमिकता देना सिखाता है।

परीक्षा पर चर्चा में प्रधानमंत्री नरेंद्र मोदी कक्षा नौ से 12 के बच्चों को इसी तनाव और डर से निकालने के लिए उनके मन की बात सुनते हैं।

परीक्षा पर चर्चा कार्यक्रम 2018 में आरंभ हुआ था। इसके बाद दूसरा, तीसरा, चौथा और पांचवां संस्करण 2019, 2020, 2021 व 2022 में आयोजित हुआ था। यह एक ऑफलाइन कार्यक्रम है, लेकिन 2021 में कोरोना संक्रमण के चलते इसे ऑनलाइन आयोजित किया गया।

काल्पनिक नहीं, वास्तविक है एग्जामिनोफोबिया : परीक्षाओं से पहले की बेचैनी और घबराहट को एग्जामिनोफोबिया कहते हैं। यह वह डर है, जो किसी की कल्पना की उपज नहीं है, बल्कि एक ऐसी वास्तविकता है, जिसका साक्षात हर उस व्यक्ति को होता है, जो कोई परीक्षा देने जा रहा है। ऐसे लोगों में सबसे बड़ी संख्या स्कूली छात्रों की होती है, तो इससे सर्वाधिक प्रभावित होने वालों में भी इन्हीं की संख्या ज्यादा होती है।

यह एक ऐसी स्थिति है, जो हमें मनोवैज्ञानिक रूप से ही प्रभावित नहीं करती, बल्कि भावनात्मक और शारीरिक रूप से भी हम पर काफी नकारात्मक असर डालती है। एक सर्वेक्षण में लगभग 66 प्रतिशत छात्रों ने स्वीकार किया था कि वे बेहतर अकादमिक प्रदर्शन के दबाव में रहते हैं और परीक्षा में असफल होने का डर, उन्हें ज्यादातर समय तनाव में रखता है।

सुनी जाती है छात्रों के मन की बात : परीक्षा पर चर्चा में प्रधानमंत्री नरेंद्र मोदी कक्षा 9 से 12 के बच्चों को इसी तनाव और डर से निकालने के लिए उनके मन की बात सुनते हैं। यह किसी से छिपा नहीं है कि एक छात्र के जीवन में बोर्ड की परीक्षाओं का क्या महत्व होता है। इन्हें उत्तीर्ण करने के लिए उन्हें बहुत मेहनत करनी पड़ती है। लेकिन, व्यर्थ का तनाव और भय, उनके आत्मविश्वास को डगमगा देता है, जिससे उनकी पूरी मेहनत पर पानी फिर जाता है।

परीक्षा पर चर्चा का उद्देश्य : शिक्षा हर व्यक्ति के लिए बहुत महत्वपूर्ण है। यह उसे जीवन की यात्रा में सभ्य, सफल और समृद्ध बनने का मार्ग दिखाती है। परीक्षाएं इस यात्रा का वे पड़ाव होती हैं, जहां आपको पता चलता है कि आप अगले पड़ाव तक जाने के लिए कितना तैयार हैं। लेकिन, अपेक्षाओं का दबाव, परीक्षाओं को जीवन-मरण का प्रश्न बना देता है। परीक्षा पर चर्चा में प्रधानमंत्री छात्रों को इन्हें सहज भाव से लेने के लिए प्रेरित करते हैं और इसे उत्सव के रूप में मनाने का संदेश देते हैं।

शिक्षकों, अभिभावकों और बच्चों के बीच पुल का काम : एक बच्चे के जीवन में अभिभावक और शिक्षक, दोनों का महत्वपूर्ण स्थान होता है। यही दोनों, उसके भावी जीवन की दिशा तय करते हैं। परीक्षा पर चर्चा एक ऐसा कार्यक्रम है, जिसके जरिए प्रधानमंत्री नरेंद्र मोदी सीधे संवाद के माध्यम से शिक्षकों, अभिभावकों और बच्चों के बीच पुल उपलब्ध कराते हैं। इससे वे एक-दूसरे की परिस्थितियों, भावनाओं, समस्याओं को भली-भांति समझने में सक्षम बनते हैं और इसी के अनुसार अपनी आगे की दिशा तय करते हैं।

पांच साल से जारी है सिलसिला : परीक्षा पर चर्चा कार्यक्रम 2018 में आरंभ हुआ था। इसके बाद दूसरा, तीसरा, चौथा और पांचवां संस्करण 2019, 2020, 2021 व 2022 में आयोजित हुआ था। यह एक ऑफलाइन कार्यक्रम है, लेकिन 2021 में कोरोना संक्रमण के चलते इसे ऑनलाइन आयोजित किया गया। इसमें देशभर से बच्चे, माता-पिता और शिक्षक हिस्सा लेते हैं। पिछले साल अप्रैल में यह ऑफलाइन और ऑनलाइन, दोनों मोड में आयोजित किया गया। यह कार्यक्रम बच्चों और बड़ों, दोनों में ही काफी लोकप्रिय है। इन दिनों इसके छठवें संस्करण के लिए रजिस्ट्रेशन चल रहा है, इसके लिए उन्हें एक चयन प्रतियोगिता में हिस्सा लेना होगा, जो विजयी होंगे, उन्हें प्रधानमंत्री से बात करने का अवसर मिलेगा।

जमशेदपुर की खबरें

कदमा एलाइट दुर्गा पूजा मैदान में श्रद्धांजलि सभा आयोजित

कश्मीरी पंडितों पर अत्याचार के खिलाफ पुनर्वास की मांग

आजाद सिपाही संवाददाता

जमशेदपुर। कदमा एलाइट दुर्गा पूजा मैदान में भारतीय जनता पार्टी के अध्यक्ष द्विपल विश्वास के नेतृत में श्रद्धांजलि सभा का आयोजन किया गया। शुक्रवार को आयोजित श्रद्धांजलि सभा में कश्मीरी पंडितों पर हुई अत्याचार के खिलाफ चर्चा की गई। इस दौरान कश्मीर में पंडितों की पुनर्वास के लिए मांग किया गया। मौके पर मुख्य वक्ता अभय सिंह,भाजयुमो जिला अध्यक्ष अमित अग्रवाल उपस्थित हुए। अतिथियों के द्वारा संयुक्त रूप से जम्मू कश्मीर में आतंकवाद और जिहाद का शिकार हुए कश्मीरी पंडितों को श्रद्धांजलि दी गई। मौके पर भाजपा नेता अभय सिंह ने कहा कश्मीर में 19 जनवरी 1990 को हुए कश्मीरी पंडितों के ऊपर अत्याचार एवं नरसंहार को भारत सरकार संज्ञान में लेते हुए कश्मीरी पंडितों को न्याय देने का काम करे। साथ ही उनका पुनर्वास कश्मीर में करवाएं। ताकि कश्मीरी पंडितों को प्रशिक्षण देकर सेना का रूप में उन्हें पुनर्वास करें। आतंकवादियों एवं जिहादियो से समय आने पर मुकाबला भी कर करे। अमित अग्रवाल ने कहा कश्मीरी पंडितों पर अत्याचार कभी भी भुलाया नही जा सकता।

उन्होंने कहा वह एक काला अध्याय है। देश में नरेंद्र मोदी की सरकार बनी तब वहां पर धारा 370 हटा। सरकार कश्मीरी पंडितों को कश्मीर में पुनर्वास कराएं। उन्होंने आयोजन कर्ता चिंटू सिंह और अमित यादव को तहे दिल से बधाई दी।

कार्यक्रम के अंत में भारत माता की आरती का कार्यक्रम को संपन्न किया गया। कार्यक्रम का संचालन सशांक शेखर, धन्यवाद ज्ञापन द्विपल विश्वास ने किया। मौके पर विश्व हिंदू परिषद झारखंड प्रांत के धमार्चार्य प्रमुख अवतार सिंह गांधी, कोल्हान बजरंग दल के संयोजक जनार्दन पांडे, सेवा भारती से प्रसेनजित तिवारी, भारतीय जनता पार्टी धनबाद के प्रभारी अभय सिंह, युवा मोर्चा के अध्यक्ष अमित अग्रवाल, पूर्व जिला अध्यक्ष नंदजी प्रसाद, ओबीसी मोर्चा के अध्यक्ष धर्मेंद्र प्रसाद, मंगल सिंह अखाड़ा से मुन्ना सिंह, शंकर रेड्डी, अमित सिंह,अजित सिंह, राहुल दुबे, संजय सिंह, मुन्ना दुबे, कन्हैया पांडे, सौरव कुमार, अमित यादव चिंटू सिंह,आयोजक चिंटू सिंह अनुज चौधरी, अमित जाधव, गजेंद्र सिंह, सपा दास,धर्म सिंह, भाजयुमो कदमा मंडल महामंत्री अजीत सिंह राहुल दुबे संजीव बाबई दास, विश्वजीत, आनंद राव,अमित सिंह, गजेंद्र सिंह, रोहित जगदल्ला, चंदना बनर्जी, उपासना दत्ता सहित सैकड़ों लोग उपस्थित हुए।

स्वर्णरेखा-खरकाई नदी तट का विकास कार्य देखने पहुंचे मंत्री बन्ना गुप्ता, चर्चा कर दिये आवश्यक दिशा-निर्देश

आजाद सिपाही संवाददाता

जमशेदपुर। स्वर्णरेखा और खरकाई नदी तट के विकास के लिए राज्य के मंत्री व स्थानीय कांग्रेस विधायक बन्ना गुप्ता ने समाजसेवियों के साथ नदी तट का अवलोकन किया। शुक्रवार को मंत्री बन्ना गुप्ता ने नदी के किनारे समतलीकरण, वृक्षारोपण, सौंदर्यीकरण, आरती, घाट की सफाई योजना पर चर्चा की। साथ ही गंगा की तर्ज पर स्वर्णरेखा आरती मंडप के निर्माण, प्रतिदिन संध्या आरती की शुरूआत एवं स्वर्णरेखा पर्यटन के विकास पर चर्चा की। सोनारी दोमुहानी को विकसित करने के लिए उन्होंने यहां पर जेसीबी की मदद से काम शुरू करा दिया। मौके पर डीसी विजया जाधव समेत अन्य तमाम पदाधिकारी मौजुत रहे। इस अवसर पर मंत्री बन्ना गुप्ता खुद मेहनत करते गये। उन्होंने काम मे तेजी लाने का निर्देश दिया। मौके पर मंत्री बन्ना गुप्ता के द्वारा पूरे स्थल के विकास को लेकर परामर्श व योजना तैयार किया गया। नदी तट के विकास को लेकर पर कई तरह के नये कार्य की शुरूआत करायी गई। गंगा की तरह निर्मल करते हुए आरती की व्यवस्था शुरू की जा रही है। इसको लेकर सभी समाज के लोगों व सामाजिक संगठनों से भी मदद ली जा रही है। शुक्रवार को मंत्री बन्ना गुप्ता ने मारवाड़ी समाज के कई समाजसेवियों से इन मुद्दों पर वार्ता की। सभी ने विश्वास दिलाया मंत्री बन्ना गुप्ता की स्वर्णरेखा समग्र योजना पर मारवाड़ी समाज उनके साथ है।इस अवसर पर अशोक चौधरी, संजय ठाकुर, बिलाल गुफरानी, संजय तिवारी, कैलाश रजक, अमित प्रसाद, सुनील सिंह, रवि दुबे ,बबन शुक्ला, प्रभात ठाकुर, झारखंड प्रांतीय मारवाड़ी सम्मेलन के उपाध्यक्ष ओमप्रकाश रिंगसिया, संयुक्त महामंत्री दीपक पारीक, अजय चेतानी, सांवरमल अग्रवाल, कमल किशोर अग्रवाल, पूर्वी सिंहभूम जिला अग्रवाल सम्मेलन के पूर्व अध्यक्ष संतोष अग्रवाल, पूर्वी सिंहभूम जिला अग्रवाल सम्मेलन के उपाध्यक्ष सन्नी संघी, महासचिव अभिषेक अग्रवाल गोल्डी, सयुंक्त मंत्री बलराम अग्रवाल, अग्रवाल युवा मंच के अध्यक्ष रोहित अग्रवाल, सिंहभूम चैंबर ऑफ कॉमर्स एंड इंडस्ट्री के उपाध्यक्ष महेश सोंथालिया, जुगसलाई संयोजक लोचन मेंगोतिया, पूर्वी सिंहभूम जिला मारवाड़ी सम्मेलन के जिलाध्यक्ष अशोक मोदी उपस्थित रहे।

मंझारी से जोहार यात्रा में हजारों की संख्या में शामिल होंगे झामुमो कार्यकर्ता : निरल पूर्ति

आजाद सिपाही संवाददाता

चाईबासा। झारखंड मुक्ति मोर्चा मंझारी प्रखंड समिति की बैठक प्रखंड अध्यक्ष जितेंद्र पूर्ति की अध्यक्षता में हुई। बैठक में मुख्य रूप से मझगांव के विधायक निरल पूर्ति मौजूद थे। बैठक को संबोधित करते हुए विधायक निरल पूर्ति ने कहा कि मुख्यमंत्री हेमंत सोरेन का खतियानी जोहार यात्रा चाईबासा में आयोजित किया जा रहा है। इस कार्यक्रम में मंझारी प्रखंड से अधिक से अधिक कार्यकर्ता शामिल होंगे। बैठक के बाद निर्णय लिया गया कि मंझारी प्रखंड से हजारों की संख्या में झामुमो कार्यकर्ता मुख्यमंत्री के कार्यक्रम में शामिल होने के लिए चाईबासा जायेंगे। इसको लेकर प्रखंड के सभी पंचायत में प्रभारी नियुक्त कर दिया गया है। उनकी जिम्मेदारी है कि अपने अपने पंचायत से कार्यकर्ताओं को लेकर चाईबासा पहुंचेंगे। विधायक ने कहा कि झारखंड के इतिहास में स्थानीय नीति के ऊपर मुख्यमंत्री हेमंत सोरेन ने 1932 खतियान को लागू कर बड़ा कदम उठाया है। इसको लेकर पूरे राज्य में मुख्यमंत्री का स्वागत जोरदार तरीके से आम जनता कर रही है। इसी के तहत खतियानी जोहार यात्रा निकाली जा रही है। पूरे राज्य में इस यात्रा को लेकर जनसमर्थन उमड़ पड़ा है। पश्चिम सिंहभूम जिला मुख्यालय चाईबासा में भी मुख्यमंत्री हेमंत सोरेन का जोरदार स्वागत किया जायेगा। इस बैठक को यात्रा को ऐतिहासिक बनाना है। इस मौके पर योगेंद्र नाथ बिरूआ, चंद्र मोहन बिरूआ, अजय दास, कैरा सोय, रमेश बिरूआ, हेमंत बारी, विजय बारी, सनातन बिरूआ, लंका सवैया, सुभाष तामसोय, जांबिरा बोयपाई समेत अन्य मौजूद थे।

कांग्रेसियों ने त्रिपुरा के सीएम माणिक साहा का पुतला फूंका

चाकुलिया (आजाद सिपाही)। त्रिपुरा में कांग्रेस नेता सह पूर्व सांसद डॉ अजय कुमार पर हुए हमले के विरोध में शुक्रवार को चाकुलिया के कांग्रेसियों ने जिला महामंत्री रविंद्र नाथ मिश्रा के नेतृत्व में बिरसा चौक पर त्रिपुरा के मुख्यमंत्री माणिक साहा का पुतला दहन किया। कांग्रेसियों ने भाजपा के खिलाफ जमकर नारेबाजी की। इस अवसर पर प्रखंड अध्यक्ष समीर दास, शेख नसीम, अभय महंती, अंशु मिश्रा, मोहम्मद लालू, मोहम्मद तोहिद, प्रकाश रुहिदास, उज्जवल सूत्रधर, मोहम्मद सोहेल, मोहम्मद राजा, शिव शंकर पात्र, सेहबाज अंसारी, अनुरूद्ध राय समेत अन्य उपस्थित थे।

बच्चों की बेहतर पढ़ाई का खाका करें तैयार : विधायक

आजाद सिपाही संवाददाता

पटमदा। पटमदा प्रखंड के एसएस प्लस टू उच्च विद्यालय में बच्चो की बेहतर पढ़ाई को लेकर समीक्षा बैठक का आयोजन किया गया। शुक्रवार को आयोजित बैठक में जुगसलाई विधायक मंगल कालिंदी शामिल हुए। इस अवसर धालभूम एसडीओ पीयूष कुमार सिन्हा एवं स्कूल प्रबंधन के उपस्थिति में विधायक मंगल कालिंदी को स्वागत किया गया। मौके पर विद्यालय में बिजली का बिल भुगतान की राशि बढ़ाने की मांग की गयी। विद्यालय की शिक्षिका द्वारा स्कूल में संचालित स्मार्ट क्लास, आइटीएस, वोकेशनल कोर्स, आइटीसी लेब, ब्यूटी एंड वेलनेस, स्मार्ट क्लास में पीपीटी के माध्यम से पढ़ाई होने की जानकारी दी गयी।

विद्यालय से विज्ञान में स्कूल के बच्चे कोल्हान टॉपर होने,लेब रूम प्रयाप्त नहीं होने,विज्ञान विषयों के लिए प्रयोगशाला का प्रस्ताव विद्यालय के द्वारा विधायक मंगल कालिंदी और एसडीओ के समक्ष रखा गया। प्रबंधन ने जानकारी देते हुए कहा विद्यालय को डीसी मैडम के द्वारा गोद लिया गया हैं। मौके पर चौरा उत्क्रमित उच्चविद्यालय, उत्क्रमित उच्च विद्यालय गोबरघुसी, उत्क्रमित उच्च विद्यालय जोडसा का कमिटी गठन नहीं होने की जानकारी दी गई। जिसके कारण सभी विद्यालयों का रजिस्टर पर प्रस्ताव नहीं लिखा गया। मौके पर विधायक मंगल कालिंदी ने जल्द कमिटी गठित करने का निर्देश दिया। इनके द्वारा विद्यालय विकास शुल्क कमिटी बनाकर संग्रह करने का आदेश दिया गया। बैठक का संचालन प्राचार्य डॉ मिथिलेश कुमार ने किया। उन्होंने उपस्थित सम्मानित सदस्यों को विद्यालयों के वास्तविक स्थिति के अवगत करवाया।

बैठक में विधायक मंगल कालिंदी, धालभूम एसडीओ पीयूष कुमार सिन्हा, बीइओ प्रभात कुमार, प्राचार्य डॉ मिथिलेश कुमार, सांसद प्रतिनिधि महावीर महतो, मुखिया परमेश्वर सिंह, कनीय अभियंता मुजाहिद खान, अजय कुमार मंडल, विधायक प्रतिनिधि चंद्र शेखर टुडू, प्राचार्य डॉ समीर कुमार, राजेश राज, निखिल कच्छप, प्रियंका झा सहित अभिभावक, अन्य सरकारी शिक्षक एवं शिक्षिकाएं उपस्थित थीं।

बैडमिंटन टूर्नामेंट के फाइनल मुकाबले में जितेंद्र और अरविंद ने तीन सेट से सील्ड पर किया कब्जा

मंझिआंव (आजाद सिपाही)। नगर पंचायत क्षेत्र अंतर्गत बस स्टैंड के पीछे गढ़ प्रांगण में नया सवेरा नया उजाला के तत्वधान में बैडमिंटन टूर्नामेंट का फाइनल मुकाबला खेला गया। फाइनल मुकाबला का उद्घाटन कर्ता, मुख्य अतिथि भवनाथपुर विधानसभा क्षेत्र के पूर्व विधायक अनंत प्रताप देव, नगर पंचायत मंझिआंव कार्यपालक पदाधिकारी निकिता बाला, प्रखंड विकास पदाधिकारी नीतीश भास्कर, राधा कृष्ण मंदिर के महंत बाबा केशव नारायण दास के कर कमलों द्वारा संयुक्त रूप से दीप प्रज्वलित कर एवम फीता काटकर मैच का शुभारंभ किया गया। वही आये हुए सभी मुख्य अतिथियों को मारुतनंदन सोनी के द्वारा बुके देकर सम्मानित किया गया। बताते चलें कि बैडमिंटन टूर्नामेंट का आयोजन मारुतनंदन सोनी ने किया। वहीं मारुतनंदन सोनी एवम कार्यपालक पदाधिकारी निकिता बाला एक तरफ तो दूसरी तरफ चंदन जयसवाल एवम प्रखंड विकास पदाधिकारी नितीश भास्कर के बीच शो मैच खेला गया। जिसमें 45 मिनट तक दोनों टीमों के बीच काफी गहमागहमी रोमांच मैच देखने को मिला हालांकि दोनों तरफ से कशमकश मैच में कार्यपालक पदाधिकारी ने प्रखंड विकास पदाधिकारी को पराजित किया। नया सवेरा नया उजाला के तत्वधान में बैडमिंटन टूनामेंट का फाइनल मुकाबले में दोनों टीम डाल्टनगंज के ही जगह बनायी थी जिसमे अरविंद कुमार एवं जितेंद्र कुमार ने 5 सैट के मुकाबले में अजय ठाकुर एवं गुरमीत सिंह को काफी रोमांचक मैचों में तीन सैट से शिकस्त देकर सील्ड अपने नाम किया। मंच पर उपस्थित सेवानिवृत्त शिक्षक शिवप्रसाद गुरुजी, अशोक कमलापुरी, मंचासीन बलराम मेहता, अनिल कमलापुरी, प्रदीप सिंह, मनोज कमलापुरी तथा सैकड़ों की संख्या में खेल प्रेमी उपस्थित थे।

पुलिस पिकेट में पदस्थापित जैप के जवान की मौत

भंडरिया (आजाद सिपाही)। थाना क्षेत्र के संगाली पुलिस पिकेट में पदस्थापित जैप के जवान शिव कुमार साह उम्र 43 वर्ष की गुरुवार की रात अचानक तबीयत खराब होने से मौत हो गई। जानकारी देते हुए सब इंस्पेक्टर दीपक राणा ने बताया कि शुक्रवार की रात संगाली पिकेट में पदस्थापित एक जवान का सिरियस तबियत खराब होने की सुचना प्राप्त हुआ। तत्काल उपचार के लिए जवान को अन्य जवानों की मदद से सामुदायिक सवास्थ केंद्र भंडरिया लाया गया। जहां चिकित्सकों के द्वारा गंभीर स्थिति को देखते जवान को बेहतर इलाज के लिए सदर अस्पताल डालटेनगंज रेफर कर दिया गया। डालटेनगंज सदर अस्पताल के चिकित्सकों के द्वारा उन्हें मृत घोषित कर दी गई। मृतक जवान शिव कुमार शाह मुख्य रुप से गढ़वा जिला के कांडी थाना क्षेत्र के चौका गांव के रहने वाले थे। वे 2005 में झारखंड सशस्त्र पुलिस 8 लेस्लीगंज पलामू में बहाल हुए थे। मृतक जवान पिछले 2 वर्षों से मदगडी (च) एवं संगाली पिकेट मे पदस्थापित थे।

चार दिवसीय भारत स्काउट एवं गाइड प्रशिक्षण शिविर का समापन किया

सगमा (आजाद सिपाही)। प्रखंड अंतर्गत बीरबल गांव में चल रहे ब्राइट स्टार पब्लिक स्कूल मे संचालित चार दिवसीय भारत स्काउट एवं गाइड प्रशिक्षण शिविर का शुक्रवार को समापन किया गया। इस शिविर के दौरान विद्यालय में अध्ययनरत छात्र-छात्राओं को प्रशिक्षक के रूप प्रियांशू कुमार चौबे व सहयोगी के रूप में शामिल पूनम कुमारी, पंकज कुमार के द्वारा स्काउट एंड गाईड से संबंधितगांठ, स्काउट गाइड नियम, प्रतिज्ञा, बायां हाथ मिलाना, आत्मरक्षा से जुड़ी जानकारी, बच्चों में अनुशासन की भावना, स्काउट गाइड का इतिहास, पिरामिड निर्माण, प्राथमिक उपचार एवं अन्य कई विषयों का प्रशिक्षण दिया। समापन के दौरान छात्र छात्राओं को स्कार्फ पहनाकर स्काउट गाइड की दीक्षा देते हुए जन हित एवं देश हित में कार्यों को करने की शपथ भी प्रशिक्षकों के द्वारा दिलाई गई। बताते चले की 17 से 20 जनवरी तक चले उक्त प्रशिक्षण के दौरान स्काउट एंड गाईड के द्वारा देश व विदेश में किए जा रहे सेवा भावना से भी अवगत कराया गया । प्रशिक्षण में ब्राइट स्टार पब्लिक स्कूल के छात्र छत्राओं ने बढ़ चढ़ कर प्रति भाग लिया जिसके लिए प्रशिक्षक प्रियांशू कुमार चौबे ने विद्यालय परिवार को प्रसंसा करते हुए आभार व्यक्त किया। शुक्रवार को मार्च पास्ट के बाद सभी छात्र-छात्राओं को सपथ ग्रहण कराया गया। सपथ ग्रहण के बाद धन्यवाद ज्ञापन विद्यालय के प्रधानाचार्य बेबी खातून के द्वारा किया गया। इस अवसर पर प्रशिक्षण में सामिल छत्रों के साथ मुख्यरूप से विद्यालय के प्रबंधक महताब आलम, शिक्षक योगेंद्र कुमार यादव, सुनील कुमार, रामविनय यादव, विकास कुमार, महेश्वर विश्कर्मा, अजय यादव उपस्थित थे।

पुलिस ने डेढ़ एकड़ में लगी अफीम की खेती को किया नष्ट

गुप्त सूचना के आधार पर की गयी कार्रवाई

आजाद सिपाही संवाददाता

धुरकी। थाना क्षेत्र के खाला पंचायत स्थित झरवा पहाड़ के निकट खुटिथा रक्सी पंचायत के सीमा स्थित डेढ़ एकड़ खेत मे अफीम की खेती को अनुमंडल पुलिस अधिकारी प्रमोद कुमार केसरी, सीओ अरूण कुमार सिंह एवं थाना प्रभारी सदानंद कुमार सदलबल के साथ उक्त स्थल पर पहुंचकर शुक्रवार को विधिवत रूप की गई प्रतिबंधित अफीम की खेती को नष्ट कर दिया। इस संबंध मे अनुमंडल पुलिस अधिकारी सीओ एवं थाना प्रभारी ने बताया कि पुलिस अधीक्षक के दिशा-निर्देश पर गुप्त सूचना मिली थी की खाला गांव के झरवा पहाड़ स्थित जैनूल अंसारी के घर के समीप डेढ़ एकड़ उपजाउ भूमि मे अफीम की विधिवत तरिके से खेती की गई है। वहीं इसके बाद अनुमंडल पुलिस अधिकारी प्रमोद कुमार केसरी एवं सीओ अरूण कुमार सिंह के नेतृत्व में थाना प्रभारी सदानंद कुमार एवं राजस्व उपनिरीक्षक अंचल के अमीन बीएओ अंबुज कुमार पुलिसबल के साथ खाला गांव के झरवा पहाड़ स्थित जैनुल अंसारी के घर के निकट पहुंचे तब पुलिस प्रशासन को जैसी गुप्त सूचना मिली थी ठीक उसी के अनुरूप डेढ़ एकड़ उपजाउ भूमि में बहुत ही विधिवत तरीके से अफीम का खेती लहलहा रही थी, वहीं उसी अफीम के लहलहाते हुए खेत को सिंचाई करने के लिए बगल मे मनरेगा से कुआं का निर्माण भी किया गया है, और उसी कुआं के पानी से अफीम की खेती का सिंचाई करने के लिए विद्युत से चलने वाला मोटर और डीजल से चलने वाले सिंचाई पंप भी लगाया गया था। इधर डेढ़ एकड़ उपजाउ भूमि में अफीम का हरा भरा खेती देखकर धुरकी पुलिस-प्रशासन भी आश्चर्यचकित थे। वहीं डेढ़ एकड़ में लगे अफीम के फसल मे कली निकल चुके थे और अधिकांश पौधों में फूल भी खिल रहे थे।

भू स्वामी कौन है ? इसकी छानबीन चल रही

इधर अनुमंडल पुलिस अधिकारी जिस जगह इसकी खेती की गई थी, मकान के मालिक का नाम पूछा गया तो बताया गया की जैनूल अंसारी का मकान है और घर के परिजनों ने बताया की अभी वह घर पर नहीं हैं। अनुमंडल पुलिस अधिकारी ने बताया की अफीम को नष्ट किया जा रहा है और उक्त भूमि का भू स्वामी कौन है। इसकी छानबीन चल रही है। अधिकारी के द्वारा दिशा-निर्देश दिया गया वह उसपर त्वरित कार्रवाई कर रहे हैं। अफीम की विधिवत खेती कौन कर रहा है इसकी भी छानबीन की जा रही है।

चिकित्सा कर्मियों की अनिश्चितकालीन हड़ताल आज

भंडरिया (आजाद सिपाही)। सामुदायिक स्वास्थ्य केंद्र के पारा चिकित्सा कर्मियों की अनिश्चितकालीन हड़ताल आज चौथे दिन भी जारी।उक्त सभी पारा चिकित्साकर्मी सामुदायिक स्वास्थ्य केंद्र के बाहर धरने पर बैठे रहे। तथा सरकार के विरुद्ध जमकर नारेबाजी की। झारखंड राज्य एनएचएम एएनएम जीएएनएम अनुबंध कर्मचारी संघ के आह्वान पर प्रखंड के अनुबंधित पारा चिकित्सा कर्मियों अपनी मांगों के समर्थन में सामुदायिक स्वास्थ केंद्र परिसर में धरना प्रदर्शन किया। चिकित्सा कर्मियों ने कहा कि जब तक उनकी मांग पूरी नहीं होगी तब तक वे लोग अनिश्चितकालीन हड़ताल को जारी रखेंगे। साथ ही उन्होंने कहा कि विगत 15 वर्षों से अनुबंध पर कार्यरत एएनएम जीएनएम एवं चिकित्सा कर्मी स्वास्थ्य विभाग की रीढ़ माने जाते हैं और वर्तमान में कोविड-19 जैसी गंभीर महामारी में फ्रंटलाइन वर्कर के रूप में कार्य करते आ रहे हैं। बेहद अल्प मानदेय में कार्य करने के बावजूद नियमितीकरण नहीं किया जा रहा है। जिसके कारण हम सभी स्वास्थ्य कर्मियों में काफी निराशा उत्पन्न हो रही है। जिससे आक्रोशित होकर हम अनुबंध कर्मियों ने आंदोलन की ओर मुखर होने का रास्ता मजबूरन अपनाया है। इनके हड़ताल पर चले जाने के कारण बंध्याकरण टीकाकरण सहित अन्य काम प्रभावित हो रहे हैं जिससे मरीजों को काफी परेशानियों का सामना करना पड़ रहा है।

गोशाला की जमीन अतिक्रमण मुक्त कराने को लेकर बंद रहा गढ़वा

गढ़वा (आजाद सिपाही)। जिला मुख्यालय में दशकों पूर्व स्थापित श्री कृष्ण गौशाला जो आज सरकार और सरकारी उदासीनता के कारण विलुप्त होने के कगार पर आ पहुंचा है। उसे विलुप्त होने से बचाने के साथ साथ फिर से पुनर्जीवित करने के उद्देश्य से जहां एक ओर गौशाला निर्माण समिति वहीं दूसरी ओर हिंदू संगठन के लोग सदैव तत्पर हैं। उसी तत्परता का आलम है की सरकार और सरकारी महकमे की तंद्रा को जागृत करने को ले कर बीते शाम को शहर मुख्यालय में मशाल जुलूस निकाल कर सभी से सुबह शहर बंद रखने का आह्वान किया गया। एवम समर्थन में अपनी दुकान प्रतिष्ठान बंद करने की अपील की गई। उस आह्वान का असर रहा कि शहर की सभी दुकान बंद नजर आए। छोटे और बड़े व्यवसाइयों ने अपने अपने दुकानों को बंद कर दिया और समर्थन में आगे आये। क्योंकि हर किसी की चाहत है कि श्री कृष्ण गौशाला के रूप में अवस्थित एक धरोहर विलुप्त न हो सके और फिर से नए स्वरूप में पुनर्जीवित हो। बंद का असर सुबह से 11बजे तक नजर आया मौके पर गौशाला समिति के अध्यक्ष बजरंग दल हिंदू परिषद के साथ काफी संख्या में लोग सड़क पर उतरे और दुकानें बंद कराया।

परीक्षा पर चर्चा कार्यक्रम आयोजित किया

बंशीधर नगर (आजाद सिपाही)। स्थानीय टेन प्लस टू सीनियर सेकंडरी मिलेनियम पब्लिक स्कूल में प्रधानमंत्री नरेंद्र मोदी के आवाह्न पर परीक्षा पर चर्चा कार्यक्रम आयोजित किया गया। उक्त अवसर पर विद्यालय के बच्चों के द्वारा विभिन्न विषयो पर मोडल बना कर प्रसूत किया गया। उक्त अवसर पर विद्यालय के निर्देशक मुमताज राही ने कहा कि विद्यार्थियों को परीक्षा को एक उत्सव की तरह मनाना चाहिये।छात्र जितना तनाव मुक्त होकर परीक्षा में शामिल होंगे उन्हें अच्छी सफलता अवश्य मिलेंगी। उन्होंने कहां की विद्यार्थियों को शांत एवं सकारात्मक चैलेंज लेकर परीक्षा में शामिल होने से परीक्षा का परिणाम ऊंची से ऊंची आती है। उन्होंने कहा कि प्रधानमंत्री नरेंद्र मोदी भी हमेशा से सभी विद्यार्थियों को परीक्षा को तनाव मुक्त होकर देने की बात करते हैं। उन्होंने कहा कि विद्यार्थियों को परीक्षा को एक अवसर की की तरह लेना चाहिए। विद्यार्थी जीवन में परीक्षा एक ऐसा अवसर है जिसमें अच्छी सफलता पाने के बाद विद्यार्थियों के जीवन में एक नई मुकाम हासिल करने का जमीन तैयार होता है। उन्होंने कहा कि मिलेनियम पब्लिक स्कूल समय-समय पर ऐसी कार्यक्रम पहले भी चलाती आई है। आज प्रधानमंत्री विद्यार्थियों को परीक्षा के तनाव को लेकर बहुत गंभीर नजर आते हैं। जिसको लेकल समय-समय पर वह विद्यार्थियों से बात करते हैं। परीक्षा से पहले विद्यार्थियों के अंदर भय की स्थिति नहीं होनी चाहिए। उन्होंने कहा कि मिलेनियम पब्लिक स्कूल में सीबीएसई माध्यम के द्वारा पढ़ाई बड़े ही अनुभवी शिक्षकों के द्वारा कराई जाती है। जिससे यहां के छात्र-छात्राएं परीक्षा में उच्च नंबर लाकर पूरे जिले में अपना नाम रोशन करते हैं। उन्होंने कहा कि 10+2 मिलेनियम पब्लिक में गुणवत्तापूर्ण शिक्षा के साथ साथ खेलो पर भी विशेष ध्यान दिया जाता है। जिससे विद्यालय के छात्र पूरे जिले सहित राज्य एवं देश मे अपने विद्यालय एवं क्षेत्र का नाम रोशन करते आये है। मौके पर चेयर पर्सन नूरजहां बेगम, मंसूर आलम, नागेंद्र प्रसाद देव, मनोज कुमार, अनेश देव, सूरज तमांग, रवि शंकर चौबे सहित अन्य लोग उपस्थित थे।

विद्यालय का अभी तक नहीं किया गया रंगरोहन

कांडी (आजाद सिपाही)। प्रखंड के खरौंधा पंचायत अंतर्गत मध्य विद्यालय जयनगरा के भवन का रंगरोगन अभी तक नही किया गया है। जबकि विभाग का निर्देश था 15 नवंबर तक पूरे प्रदेश के विद्यालय का रंगरोगन पूरा करने का सख्त निर्देश था। विद्यालय विकास मद में 75 हजार रुपये विद्यालय के बैंक खाते में महीनों से आकर पड़ा हुआ है। उम्मीद किया जाता है कि प्रखंड का मध्य विद्यालय जयनगरा एकलौता विद्यालय है जिसका अभी तक रंगरोगन नही किया गया है। प्रदेश की सरकार ने राज्य के सभी कोटि के विद्यालय का पूर्व में किये गए रंग को बदलते हुए क्रीम और हरा रंग में रंगने का आदेश दिया गया था। लेकिन आदेश का अवहेलना कर अभी तक उक्त विद्यालय का रंगरोगन लंबित रखा गया। यह विद्यालय प्रबंधन समिति की मनमानी को दशार्ता है। इस विषय में विद्यालय के हेडमास्टर वीरेंद्र कुमार पांडेय ने बताया कि विद्यालय के रंगरोगन करने की जिम्मेवारी एसएमसी अध्यक्ष को दिया गया है।कार्य मे विलम्ब क्यों हो रहा है इसकी जानकारी मुझे नही है। एसएमसी अध्यक्ष गुप्तेश्वर नाथ मेहता ने बताया कि शनिवार से विद्यालय के रंग रोगन का कार्य शुरू हो जायेगा। जिसे तीन दिनों के अंदर पूरा कर लिया जायेगा।

नगवां विकास समिति के युवाओं ने किडनी ऑपरेशन के लिए आर्थिक सहायता की

प्रिया को भेजा लखनऊ पीजीआइ

आजाद सिपाही संवाददाता

गढ़वा। शहर के वार्ड नंबर 8 नगवां मुंहल्ला निवासी रामप्रवेश ठाकुर की पुत्री प्रिया कुमारी विगत 6 महीने से किडनी रोग से ग्रसित थी। उसके लखनऊ में इलाज के लिए पिछले महीने गढ़वा के सम्मानित समाजसेवी साथ ही विधायक प्रतिनिधि स्वास्थ्य विभाग के द्वारा आयुष्मान कार्ड में आ रही समस्या का निदान करते हुए प्रिया के ऑपरेशन की राह आसान करने का प्रयास किया गया। लेकिन वहां के डॉक्टर ने ऑपरेशन में होने वाले वाला और खर्च को नगद राशि के रूप में स्वीकार करने की बात कही। लेकिन वह नगद राशि काफी ज्यादा होने के चलते बेटी प्रिया का ऑपरेशन नहीं हो पाया था। प्रिया के परिजन अगला ऑपरेशन का डेट लेकर गढ़वा आ गये। प्रिया की मदद में नगवां विकास समिति के युवा सहयोगी एवं समिति के पदाधिकारियों ने नगवां समेत शहर के प्रबुद्ध जनों एवं सम्मानित व्यवसायियों के पास जाकर बेटी के ऑपरेशन के लिए आर्थिक मदद की गुहार लगायी। विधायक सह सूबे के मंत्री साथ ही गढ़वा नगवां के समाज सेवा के क्षेत्र में अग्रिम पंक्ति में रहने वाले समाजसेवियों ने सहयोग करते हुए बिटिया प्रिया के लिए आवश्यक रकम का प्रबंध कर दिया। उसके बाद समित के लोगों ने प्रिया कुमारी को एस-पीपीजीआइ- लखनऊ में ऑपरेशन के लिए गढ़वा रेलवे स्टेशन से परिजनों के साथ रवाना किया एवं ऑपरेशन सफल होने की कामना की। कदम से कदम मिला कर चलने वाली समिति के सभी युवा साथी एवं नगवां विकास समिति के पदाधिकारियों का अथक प्रयास रंग लाया। समिति के लोगों ने समाज में एक बहुत अच्छी मिसाल पेश की है।

सांस्कृतिक कार्यकम का पूर्वाभ्यास कराया

गढ़वा (आजाद सिपाही)। गणतंत्र दिवस के पूर्व संध्या यानी 25 जनवरी को संध्या 6 बजे से होने वाले सांस्कृतिक कार्यकम का पूर्वाभ्यास 18 से 21 जनवरी तक ज्ञान निकेतन कॉन्वेंट स्कूल में संगीत कला महाविद्यालय के निदेशक प्रमोद सोनी के निर्देशन में कराया जा रहा है। 23 जनवरी को चयन कमिटी द्वारा उत्कृष्ट कार्यक्रम का चयन किया जायेगा। चयनित स्कूल का गीत एवम नृत्य चयन करके 25 जनवरी को गणतंत्र दिवश के पूर्व संध्या पर कार्यक्रम प्रस्तुत करेंगे।

धान अधिप्राप्ति केंद्र का उद्घाटन किया

धुरकी (आजाद सिपाही)। खुटिया पैक्स में धान अधिप्राती केंद्र का उदघाटन विस सूत्री प्रखंड अध्यक्ष एवम कांग्रेस के जिला अध्यक्ष ई. ओबुदुल्ला हक अंसारी प्रमुख शांति देवी जिला परिषद सदस्य सुनीता कुमारी उप प्रमुख धर्मेंद्र प्रसाद यादव मुखिया प्रतिनिधि इस्लाम खान बीडीसी प्रतिनिधि कमलेश गोंड बीडीसी अशोक राम इस बीएओ अंबुज कुमार के द्वारा संयुक्त रूप से किया गया। इस उद्घाटन में उपस्थिति पूर्व प्रतिनिधि एवम ग्रामीण जनता का नाम निम्नाकित है। लक्ष्मण यादव, बालेश्वर यादव, विचार कोरवा, अख्तर अंसारी, संजय यादव, संदेश यादव, नागेंद्र गोंड, त्रिवेणी कोरवा, अदुद खान, अनिरुद्ध गुप्ता, रामकि शुन कोरवा, शालिग्राम गुप्ता, संतोष यादव, इस अवसर पर पैक्स अध्यक्ष इसराईल खां अन्य ग्रामीण उपस्थिति थे।

Annexture 1

OFFICE OF THE EXECUTIVE ENGINEER
MINOR IRRIGATION DIVISION KODERMA

Short Tender e-Procurement Notice
2nd Call
Tender Reference No- WRD/MID/KODERMA/F2-28/2022-23
Date-20-01-2023

Sl. No.	Name of Work	Renovation of Totaram Aahar, Village-Panchgawan, Block- Domchanch.
1	Estimated Cost (BOQ) (Rs)	24.918 Lakh
2	Cost of Tender fee	5000. 00 (Five Thousand) Only.
3	EMD	50,000.00 (Fifty Thousand) Only.
4	Tender Reference No	WRD/MID/KODERMA/F2-28/2022-23
5	Completion Period for Construction	06 Months
6	Mode of submission of Tender	Online through
7	Publishing on website	Date-24-01-2023 - 2.00. P.M
8	Period of Downloading of Bidding Documents	Start Date:- 24-01-2023 Time: 2.00 PM End Date:- 01-02-2023 Time: 5.00 PM
9	Bids online submission	Start Date:- 24-01-2023 Time: 2.00 PM End Date:- 01-02-2023 Time: 5.00 PM
10	Submission of BID Security & Hard Copy	Date:- 02-02-2023 up to 3.00 PM
11	Opening Date	Date:- 03-02-2023 at 2.00 PM
12	Officer inviting Bids	Executive Engineer Minor Irrigation Division, Koderma.
13	Office received Hard Copy and Bid Security	1. E.E M.I Division Koderma. 2. S.E M.I Circle Hazaribagh. 3. E.E M.I Design Division, Ranchi.

NOTE: -The Tender fee, Earnest Money Deposit (EMD) and Affidavit (Attached Performa) and Bank Certificate for Credit Facility **(Attached Performa)** must be submitted up to 02-02-2023 by 3.00 PM. If Tender fee, EMD, Affidavit and Bank certificate for Credit Facility are not received before mention date and time tender shall not be accepted.

Place to receiving Tender fee, EMD, Affidavit and Bank certificate for Credit Facility

Executive Engineer Office, M.I. Division, Koderma / S.E. Office M.I. Circle Hazaribagh /Executive Engineer Office, M.I. Design Division, Ranchi.

Executive Engineer,
Minor Irrigation Division,Koderma.

PR 288077 Minor Irrigation(22-23).D

परमेश्वरी मेडिकल सेंटर में दो बेड का मिनी आइसीयू रूम का निदेशक डॉ ज्वाला प्रसाद सिंह ने किया शुभारंभ

बड़े शहरों की तरह मिलेगी गढ़वा के मरीजों को राहत

आजाद सिपाही संवाददाता

गढवा। जिला मुख्यालय के ख्याति प्राप्त अस्पताल परमेश्वरी मेडिकल सेंटर में अस्पताल एवं सीपाका कंपनी के संयुक्त तत्वावधान में (एचडीयू हाइ डिपेंडेंसी यूनिट) मिनी आइसीयू का शुभारंभ अस्पताल के संस्थापक डॉ. ज्वाला प्रसाद सिंह ने फीता काटकर किया। मौके पर अस्पताल के प्रसिद्ध लेप्रोस्कोपी सर्जन सह अस्पताल के एमडी डॉ कुमार निशांत सिंह ने एच डी यू से मरीजों को होने वाले लाभ के बारे में विस्तार से पत्रकारों को बताया। उद्घाटन के पश्चात अस्पताल के सस्थापक डॉ ज्वाला प्रसाद सिंह ने बताया कि पिछले आठ अगसत से अस्पताल में आठ बेड का आइसीयू चल रहा है। अब दो बेड का हाइ डिपेंडेंसी यूनिट (मिनी आइसीयू) का उदघाटन किया गया है। इससे मरीजों को आइसीयू के खर्च से आधे रेट में सुविधा उपलब्ध करायी जायेगी। उन्होंने कहा कि इसका लाभ वैसे मरीजों को मिलेगा जो आइसीयू से रिकवर कर जायेंगे, लेकिन उन्हें अस्पताल में रहने तथा उन्हें विशेष देखभाल की जरूररत पड़ेगी उन्हें इसमें रखा जायेगा।

गढ़वा में सुपर स्पेशलिटी सुविधा देने का प्रयास : डॉ निशांत

अस्पताल के एमडी सह प्रसिद्ध सर्जन डॉ कुमार निशांत ने कहा कि परमेश्वरी मेडिकल सेंटर गढ़वा जिला वासियों को चिकित्साा के क्षेत्र में सुपर स्पेशलिटी सुविधा उपलब्ध कराने के प्रति संकल्पित है। उन्होंने कहा कि गढ़वा का यह पहला अस्पताल है जहां लेप्रोस्कोपी विधि से मरीजों का ऑपरेशन किया जाता है। पहले गढ़वा में यह सुविधा उपलब्ध नहीं थी। इसके लिये पहले मरीजों को बड़े शहरों में जाना पड़ता था। उन्होंने कहा कि आगे भी अस्पताल के द्वारा सुपर स्पेशलिटी से जुड़ी सुविधायें उपलब्ध करायी जायेगी।

हाइ डिपेंडेंसी यूनिट से मरीजों को मिलेगा लाभ

अस्पताल के आइसीयू के प्रमुख समन्वयक मो. आशु ने बताया कि हाई डिपेंडेंसी यूनिट में भी आइसीयू की तरह इलाज का तरीका एक है। उन्होंने कहा कि कम पैसे में आइसीयू सेवा उपलब्ध कराने का यह प्रयास अस्पताल प्रबंधन के द्वारा किया गया है। यह सिपाका की पहल है। इससे पहले 22 अगस्त 2022 को अस्पताल में आइसीयू की शुरूआत की गयी थी। उन्होंने कहा कि अस्पताल में हाइडी डिपेंट मोनिटर, वेंटीलेटर, वाइपेप, एपजी मशीन उपलब्ध है जो गढ़वा में अन्यत्र इसकी सुविधा उपलब्ध नहीं है। यह सारी सुविधायें अब परमेश्वरी अस्पताल में उपलब्ध होंगी।

मौके पर ये थे उपस्थित

उद्घाटन के मौके पर डॉ हेमंत कुमार, डॉ किंग्सी टेक्नीशियन मो मंजर, मुकेश यादव, रूक्साना परवीन, शाहीन परवीन, आरजू श्रीवास्तव, शिमला कुमारी, अंजू कुमारी, यूनिट समन्वयक दीपशिखा एवं राजन श्रीवास्तव सहित कई लोग उपस्थित थे।

मंत्री डॉ रामेश्वर उरांव ने किया पुस्तकालय सह अध्ययन कक्ष का उद्घाटन

किस्को/लोहरदगा(आजाद सिपाही)। जिले के किस्को मुख्य चौक पर स्थित मार्केट काम्प्लैक्स भवन में विशेष केंद्रीय सहायता एससीए योजना मद से निर्मित पुस्तकालय सह अध्ययन कक्ष का उद्घाटन वित्त राज्य मंत्री डॉ रामेश्वर उरांव ने विधिवत रूप से फीता काटकर एवं नारियल फोड़कर किया। इससे पूर्व मंत्री का स्वागत एसडीओ अरविंद कुमार लाल की अगुवाई में स्कूली बच्चों के द्वारा गर्मजोशी के साथ किया गया। मौके पर मंत्री डॉ रामेश्वर उरांव ने कहा कि बच्चों को पुस्तकालय सह अध्ययन कक्ष में उच्च शिक्षा प्राप्ति हेतु शांतिप्रिय माहौल में रहकर तैयारी करने का बेहतर अवसर मिलेगा। बच्चे मेहनत करें कामयाबी अवश्य मिलेगी। पुस्तकालय का शुभारंभ होने से किस्को क्षेत्र के बच्चों को अब उच्च व बेहतर शिक्षा ग्रहण करने के लिए भागदौड़ नहीं करना पड़ेगा। बच्चे लगनशील बनकर पढ़ाई में ध्यान दें निश्चित रूप से आने वाला समय बेहतर साबित होगा। मौके पर विधायक प्रतिनिधि निशीथ जायसवाल, जिप सदस्य संदीप गुप्ता, बीस सूत्री अध्यक्ष सामुल अंसारी, बीडीओ सह सीओ बुडाय़ं सारू, प्रमुख सुचित्रा भगत, थाना प्रभारी पालीकार्प टोप्पो, सीमा भगत, विशाल डुंगडूंग सहित अन्य लोग मौजूद थे।

बालूमाथ प्रखंड परिसर में ही बनेगा नया सामुदायिक स्वास्थ्य केंद्र का भवन: अनीता देवी

बालूमाथ(आजाद सिपाही)। जिला परिषद की 18 नवंबर 2022 को संपन्न बैठक में जिला परिषद उपाध्यक्ष अनीता देवी के द्वारा सामुदायिक स्वास्थ्य केंद्र के नए भवन के निर्माण*के लिए की मांग उठाई गई थी ' जिसके अनुपालन में अपर समाहर्ता लातेहार के द्वारा यह प्रतिवेदन समर्पित किया गया है कि उपायुक्त लातेहार के आदेश पत्रांक 1629 दिनांक 28 दिसंबर 2022 के द्वारा बालूमाथ प्रखंड परिसर में अवस्थित भूमि को सामुदायिक स्वास्थ्य केंद्र के निर्माण के लिए अंतर्विभागीय निशुल्क हस्तांतरण की स्वीकृति दी गई है 'उपाध्यक्ष अनीता देवी ने उम्मीद जताई है कि सामुदायिक स्वास्थ्य केंद्र को नया भवन जल्द मिलेगा। उन्होंने इस कार्य के लिए उपायुक्त लातेहार को धन्यवाद दिया है ' साथ ही नए भवन का टेंडर प्रोसेस जल्द से जल्द करने हेतु अनुरोध भी किया है ' ज्ञात हो कि जिला परिषद उपाध्यक्ष के द्वारा अपनी पहली बैठक से ही सामुदायिक स्वास्थ्य केंद्र के नए भवन के लिए प्रयास की जा रही थी।

पुलिस ने चलाया वाहन चेकिंग अभियान

बरवाडीह(आजाद सिपाही)। जिले के पुलिस अधीक्षक अंजनी अंजन के निर्देश पर शुक्रवार को बरवाडीह पुलिस ने थाना प्रभारी श्रीनिवास सिंह के नेतृत्व में टू व्हीलर वाहनों की चेकिंग अभियान चलाया गया। इस दौरान दर्जनों टू व्हीलर पकड़े गए। इन वाहनों के चालक न तो हेलमेट पहने थे और ना ही ड्राइविंग लाइसेंस व गाड़ी के कागजात साथ में थी। इससे इन वाहनों को जब्त कर लिया गया।बाद में हिदायत देकर छोड़ दिया गया। थाना प्रभारी ने जानकारी देते हुए बताया कि कोई भी व्यक्ति बिना हेलमेट के बाइक ना चलाएं, इसे कानून की रक्षा के साथ-साथ अपनी भी सुरक्षा कवच है। चेकिंग अभियान में थाना प्रभारी समेत सशस्त्र बल मौजूद थे।

प्रखंड कार्यालय परिसर में लगा जनता दरबार

बरवाडीह(आजाद सिपाही)।:शुक्रवार को बरवाडीह प्रखंड सह अंचल कार्यालय में जनता दरबार का आयोजन किया गया। जहां प्रखंड विकास पदाधिकारी राकेश सहाय व अंचल निरीक्षक रमेश प्रसाद गुप्ता ने गांव से आए लोगों की समस्याएं सुनी। अंचल से जुड़े प्रधानमंत्री किसान सम्मान योजना, ऑनलाइन रसीद, एलपीसी, जाति प्रमाण पत्र से जुड़े मामले के लिए लोगों ने आवेदन किया। अंचलाधिकारी राकेश सहाय ने बताया कि जनता दरबार में ग्रामीणों की जो भी शिकायत होती है उस पर अंचल द्वारा त्वरित कार्रवाई की जाती है। लोगों को समस्याओं से निजात दिलाया जाता है। जनता दरबार में प्रखंड से जुड़े प्रधानमंत्री आवास के अलावे विकास योजनाओं से संबंधित लोगों ने आवेदन किया।

विजेता खिलाड़ियों के सम्मान के साथ सांसद खेल स्पर्धा का समापन

महुआडांड(आजाद सिपाही)। नेतरहाट में चल रही सांसद खेल स्पर्धा का शुक्रवार को समापन हो गया। सांसद खेल स्पर्धा में जिलों में लातेहार और प्रखंड में महुआडांड़ की टीम ओवर ऑल चैम्पियन बनी। जिन्हें पद्मभूषण अशोक भगत और सांसद सुनील सिंह ने ट्रॉफी देकर सम्मानित किया। इससे पूर्व सांसद खेल स्पर्धा में आए सभी अतिथियों का स्वागत शॉल ओढ़ाकर और स्मृति चिन्ह देकर सम्मानित किया।मंच का संचालन शशि शेखर ने किया।इस मौके पर मुख्य अतिथि के तौर पर उपस्थित पद्मभूषण अशोक भगत ने सांसद सुनील सिंह द्वारा आयोजित किए सांसद खेल स्पर्धा की सराहना करते हुए कहा कि प्रतिस्पर्धाओं से जीवन में निखार आता है,आगे बढ़ने का हौसला मिलता है मौके पर नगर पंचायत अध्यक्ष सीतामनी तिर्की जिप सदस्य इस्तेला नगेसिया,संतोषी शेखर, सांसद प्रतिनिधि विनीत मधुकर,पंकज सिंह, राजन तिवारी, संजय जायसवाल आदि मौजूद थे।

कुडू में मंत्री डॉ रामेश्वर उरांव और सांसद धीरज साहू ने किया प्रखंड स्तरीय पुस्तकालय का उद्घाटन

लोहरदगा(आजाद सिपाही)। लोहरदगा जिला अंतर्गत एससीए मद से कुडू प्रखण्ड में प्रखण्ड स्तरीय पुस्तकालय का उद्घाटन मंत्री डॉ रामेश्वर उरांव, और राज्यसभा सांसद धीरज साहू के द्वारा किया गया। पुस्तकालय में एक बार में अधिकतम 50 लोगों के बैठने की क्षमता है। इन पुस्तकालयों में प्रतियोगी परीक्षाओं से संबंधित पुस्तकों, दैनिक समाचार-पत्रों आदि के अध्ययन की सुविधा दी जा रही है। कुडू प्रखंड में पंडित दीनदयाल उपाध्याय भवन में पुस्तकालय का संचालन हो रहा है। मंत्री ने पुस्तकालय सफल संचालन की कामना की।मौके पर अनुमण्डल पदाधिकारी अरविंद कुमार लाल, सांसद प्रतिनिधि अशोक यादव, विधायक प्रतिनिधि निशीथ जायसवाल, संबंधित प्रखंड विकास पदाधिकारी, अंचल अधिकारी समेत अन्य गणमान्य उपस्थित थे।

चिप्स लोड हाइवा ट्रक को पुलिस ने किया जब्त

सेन्हा-लोहरदगा(आजाद सिपाही)। सेन्हा थाना क्षेत्र में अवैध पत्थर खनन एवं परिवहन बड़े पैमाने पर जारी है। जिसपर विभागीय कार्रवाई भी की जा रही है। परंतु पत्थर माफियाओं के सानिध्य में प्रशासन को चकमा दे अवैध पत्थर का गोरखधंधा में फलफूल रहा है। इसी दरमियान पुलिस ने संदेह पर चिप्स लोड हाइवा ट्रक जे एच 01ई आर 6763 को रोक कर जांच करते हुए पुलिस द्वारा कागजात की मांग की गयी। तभी चालक द्वारा वाहन संबंधित एवं लोडेड चिप्स का कागजात नहीं दिखाने पर जब्त कर थाना परिसर में रखा गया। वहीं इस संदर्भ में थाना प्रभारी धनंजय कुमार पासवान ने कहा कि क्षेत्र से अवैध पत्थर खनन एवं परिवहन की सूचना प्राप्त हो रहा है। जब्त हाइवा ट्रक के चालक द्वारा चिप्स का चालान नही दिखाने पर चिप्स लोडेड गाड़ी को जब्त कर जिला खनन पदाधिकारी को कार्रवाई हेतु सूचनार्थ किया गया है।

जिला अध्यक्ष ने उपायुक्त को आवेदन देकर महाविद्यालय की जांच कराने की मांग

लातेहार(आजाद सिपाही)।आजसू पार्टी के जिलाध्यक्ष अमित पांडेय ने शुक्रवार को उपायुक्त को ज्ञापन सौंप गांधी इंटर कॉलेज के प्राचार्य के द्वारा महाविद्यालय में किए गए भ्रष्टाचार की जांच करने की मांग की है। उन्होंने उपायुक्त को दिए आवेदन में बताया है कि महाविद्यालय के प्राचार्य दशरथ साहू के द्वारा महाविद्यालय के कोष समेत कई गड़बड़ी की गई है। इसकी जांच कराया जाए तो बड़े घोटाला सामने आ सकता है। उन्होंने बताया कि महाविद्यालय के राशि को निजी उपयोग में लाकर खर्च किया जा रहा है। सरकार से प्राप्त अनुदान की राशि को संवैधानिक ढंग से खर्च किया जा रहा है। महाविद्यालय में आवश्यक सामग्रियों की खरीदारी बिना क्रय समिति के प्राचार्य स्वयं कर रहे हैं।

डॉ. एपीजे अब्दुल कलाम कम्प्यूटर प्रशिक्षण केंद्र का उद्घाटन डॉ रामेश्वर उरांव ने किया

परंपरागत शिक्षा के साथ कंप्यूटर का भी ज्ञान बहुत जरूरी : मंत्री

पुराना डीआरडीए भवन में हो रहा प्रशिक्षण केंद्र का संचालन

आजाद सिपाही संवाददाता

लोहरदगा (आजाद सिपाही)। मंत्री डॉ रामेश्वर उरांव के द्वारा शुक्रवार को एससीए योजना मद (जिला योजना कार्यालय, लोहरदगा) से अधिष्ठापित डॉ. एपीजे अब्दुल कलाम कम्प्यूटर प्रशिक्षण केंद्र, लोहरदगा का लोकार्पण किया गया। इस मौके पर नवनामांकित छात्र-छात्राओं से मंत्री ने एक-एक कर मुलाकात की। मौके पर मंत्री ने कहा कि एससीए योजना मद से डॉ एपीजे अब्दुल कलाम कम्प्यूटर प्रशिक्षण केंद्र का संचालन प्रारंभ कर जिला प्रशासन के द्वारा बहुत ही सराहनीय किया गया है। इस प्रशिक्षण का यहां के छात्र-छात्राओं को बहुत फायदा मिलेगा। आज परंपरागत शिक्षा के साथ-साथ कम्प्यूटर का ज्ञान भी बहुत जरूरी है। इससे ना सिर्फ रोजगार मिलेगा, बल्कि गरीबी भी दूर होगी। मंत्री ने कहा कि आज सरकारी नौकरियां कम हैं लेकिन खुद को कुशल बनाकर रोजगार प्राप्त किया जा सकता है। देश में कृषि, उद्योग के बाद सेवा ही ऐसा क्षेत्र है जहां रोजगार है। कम्प्यूटर सीख कर आप सेवा क्षेत्र में अपना योगदान दे सकते हैं। मंत्री ने कहा कि सरकारी विद्यालयों और महाविद्यालयों में भी कंप्यूटर की पढ़ाई नियमित तौर पर होनी चाहिए जहां छात्र-छात्राएं कंप्यूटर की पढ़ाई कर सकें। ज्ञातव्य है कि वर्तमान में कुल 75 छात्र-छात्राओं का नामांकन डॉ एपीजे अब्दुल कलाम प्रशिक्षण केंद्र, लोहरदगा में हुआ है।

जिन्हें निःशुल्क कम्प्यूटर प्रशिक्षण तीन अलग-अलग बैचों में दिया जा रहा है। मौके पर अनुमण्डल पदाधिकारी अरविंद कुमार लाल, जिला योजना पदाधिकारी अरूण सिंह, डीआईओ आकाश सिंह, विधायक प्रतिनिधि निशीथ जायसवाल, कम्प्यूटर प्रशिक्षक रत्नप्रभा समेत सभी छात्र-छात्राएं समेत अन्य गणमान्यजन उपस्थित थे।

लाखों की लागत से बने सामुदायिक शौचालय में लटक रहा ताला शुक्रवार को खुला

छपी खबर का असर

बरवाडीह: स्वच्छ भारत मिशन के तहत बरवाडीह प्रखंड मुख्यालय परिसर के समीप में निर्मित शौचालय बेमतलब साबित हो रहा है। यहां आज भी लोग खुले में शौच जाने के लिए मजबूर हैं। इन शौचालयों पर नजर डालें तो बाहर से ये चमक रहा है। दीवारों पर सुंदर पेंटिग इस तरह कराई गई है कि देखने वालों को लगे की भवन पूर्ण है। परन्तु इसमें ताला लटका हुआ है। सच यह है कि शौचालय केवल शो पीस बना हुआ है। प्रखंड मुख्यालय परिसर में लगभग एक वर्ष से भी अधिक समय से शौचालय बनकर तैयार है, परंतु चालू नहीं हो सका है। ये खबर आजाद सिपाही में प्रमुखता से 25 दिसम्बर को छपी थी। जिसके बाद इसे संज्ञान में लेते हुए। शुक्रवार से आम ग्रामीणों के लिए बीस सूत्री अध्यक्ष नसीम अंसारी की निगरानी में अंचल के गार्ड के देखरेख में चालू कर दिया गया है। ऐसे में प्रखंड कार्यालय पहुंचने वाले लोगों को इधर-उधर गंदगी फैलाते देखा जा रहा था उसपर अब अंकुश लगेगा। ग्रामीणों का कहना है कि सामुदायिक शौचालय का खुलना एक तरह से बहुत बढ़िया कार्य है।

फाइनेंस कंपनी के एजेंट से एक लाख रुपये की लूट, प्राथमिकी दर्ज

आजाद सिपाही संवाददाता

भंडरा/लोहरदगा। भंडरा थाना क्षेत्र के जमगाई पलमी सड़क पर तिलसिरी आम बगीचा के पास दो नकाब पोश अज्ञात अपराधियों ने फाइनेंस कंपनी के एजेंट से एक लाख रुपये लूट कर फरार हो गये। सिमडेगा बानो के राजेश लोहरा नामक एजेंट ने इसकी शिकायत थाने में की है। एजेंट के अनुसार भारत फाइनेंस कंपनी का ऋण वसूली कर वह सिसई आ रहा था। इसी क्रम में दो हथियारबंध अपराधी हथियार का भय दिखा कर एक लाख रुपये और मोबाइल लूट कर फरार हो गये। थाना प्रभारी गौतम कुमार ने बताया कि मामले की प्राथमिकी दर्ज कर ली गई है। पुलिस मामले की छानबीन कर रही है।

तीन दिवसीय राज्य स्तरीय एथलेटिक्स मीट का आगाज

आजाद सिपाही संवाददाता

लोहरदगा। जिला एथलेटिक्स एसोसिएशन के तत्वावधान में तीन दिवसीय राज्य स्तरीय एथलेटिक्स मीट का आगाज हुआ। स्थानीय ललित नारायण स्टेडियम में मंत्री डॉ रामेश्वर उरांव ने खेल ध्वज फहराकर इसका उदघाटन किया। मौके पर उन्होंने बतलाया कि खेलकूद से शारीरिक क्षमता का विकास होता है। साथ ही साथ कैरियर भी बनता है। लोहरदगा जिला में 1951 से खेल कूद का आयोजन किया जा रहा है। पूर्व सांसद स्वर्गीय शिव प्रसाद साहू खेल को बढ़ावा देने के लिए हमेशा प्रयासरत रहते थे। शिव प्रसाद साहू के खेल के प्रति योगदान की प्रशंसा करते हुए उनके साथ बिताए गए अनुभवों को साझा किए। कहा कि मुझे उनका सदैव मार्गदर्शन मिलता रहता था। उन्होंने बतलाया कि खेलकूद को दिखलाने का प्रथम प्रयास मार्च पास्ट होताहै । मौके पर धीरज प्रसाद साहू, सांसद राज्य सभा उपस्थित हुए। आयोजन समिति के कोषाध्यक्ष संजय साहू ने बतलाया कि आज इस मैदान में 66 वां एथलीट मीट का शुभारंभ किया गया। यह आयोजन झारखंड के खिलाड़ियों के लिए मील का पत्थर साबित हो रहा है।

इस अवसर पर मुख्य रूप से एसबीआई के प्रबंधक नीरज शाह, डॉ दिवाकर मिंज, सांसद प्रतिनिधि अशोक यादव, संजय बर्म्मन, विधायक प्रतिनिधि निशिथ जयसवाल, शाहिद अहमद बेलू, साजिद अहमद चंगू, सुधीर अग्रवाल, सदरुल अंसारी, अनुज कुमार, तबारक अंसारी जफर इमाम, यूनुस अंसारी सहित अन्य उपस्थित थे।

पारा मेडिकल कर्मियों की अनिश्चितकालीन हड़ताल चौथे दिन भी रही जारी

बरवाडीह : बरवाडीह प्रखंड के पारा मेडिकल कर्मी अपनी विभिन्न मांगों को लेकर चौथे दिन भी अनिश्चितकालीन हड़ताल पर जमे रहे।जिससे स्वास्थ्य विभाग की कामकाज प्रभावित रहा।शुक्रवार को प्रखंड के सभी अनुबंध स्वास्थ्य कर्मी अपने हाथों में तख्ती लेकर सामुदायिक स्वास्थ्य केंद्र परिसर में पूरे दिन धरना पर बैठे रहे।इस संबंध में हड़ताल पर गए अनुबंध स्वास्थ्य कर्मियों ने बताया कि राज्य पारा मेडिकल कर्मी संघ के आह्वान पर अनुबंध स्वास्थ्य कर्मियों 14 जनवरी को प्रदेश के मुख्यमंत्री से अपनी मांगों को लेकर रांची पहुंचकर वार्ता किया था।लेकिन वार्ता पूरी तरह विफल होने के बाद संघ द्वारा अनिश्चितकालीन हड़ताल पर जाने निर्णय लिया गया।जिसके तहत संघ के आह्वान पर 18 तारीख से प्रखंड के सभी अनुबंध स्वास्थ्य कर्मियों अपनी विभिन्न मांगों को लेकर अनिश्चितकालीन हड़ताल पर चले गए।कार्यक्रम के तहत 24 जनवरी को राजभवन परिसर में आमरण अनशन कार्यक्रम निर्धारित किया गया है।वही धरना पर बैठे स्वास्थ्य कर्मियों अपने अपने हाथों में तख्ती जिसमें चुनावी वादा सरकार शीघ्र पूरी करें ,अनुबंध स्वास्थ्य कर्मियों को नियमित करो, अनुबंध पारा मेडिकल कर्मियों को 2018 नियमावली को आंशिक संशोधित करते हुए 2014 के नियमावली के तर्ज पर समायोजित करें नारा लिखे हुए थे।आदि नारे लिखे हुए थे।वही धरना पर बैठे स्वास्थ्य कर्मियों में आलोक तिवारी ,अनवर अली,आरती रजनी सुरीन संगीता कुमारी ,अरुणा कुजुर,अनिमा लकड़ा समेत कई अनुबंध स्वास्थ्य कर्मी शामिल थे।

किस्को में श्री लक्ष्मी नारायण महायज्ञ 22 से शुरू, आज निकलेगी कलश यात्रा

किस्को/लोहरदगा जिले के किस्को प्रखंड के पाखर पंचायत के तिसिया ग्राम में 22 जनवरी दिन रविवार से विशाल श्री लक्ष्मी नारायण महायज्ञ होना सुनिश्चित हुआ है। जिसका शुरूआत शनिवार को भव्य कलश यात्रा के साथ होगा। यज्ञ के कर्ता एवं श्रीमद् भागवत वक्ता पूज्य सदानंद रामानुज जी महाराज हैं, जिन के सानिध्य में समस्त ग्रामवासी मिल करके यह महायज्ञ का आयोजन करवा रहे हैं। यज्ञ में एक दिलचस्प बात यह भी है कि पिछले 45 दिनों से इस यज्ञ में पूज्य सदानंद महाराज एवं समस्त ग्रामवासी मिलकर के राम कथा एवं भजन कीर्तन कर रहे हैं। वही इस यज्ञ को पूर्ण करने के लिए महिलाओं में बहुत ही ज्यादा उत्साह दिख रहा है। यज्ञ के लगभग 80 % राशि जमा महिलाओं द्वारा किया गया है और अब उन सभी ग्राम वासियों का सपना साकार होने जा रहा है।

स्कूली छात्र छात्राओं का रेसलिंग कार्यशाला संपन्न

भंडरा / लोहरदगा । भंडरा प्रखंड युवा सद्भावना मंच के तत्वावधान में शुक्रवार को स्कूली छात्र छात्राओं का रेसलिंग कार्यशाला संपन्न हुआ। कस्तूरबा गांधी बालिका विद्यालय में आयोजित इस कार्यशाला में केजीबीभी के अलावे बीटपी और एलबीएस के छात्र भी शामिल हुए। जिले से आये प्रशिक्षक द्वारा इन्हें रेसलिंग का टेक्निक बताया गया। इस दौरान बीडीओ रंजीत कुमार सिन्हा मौजूद थे। उन्होंने बताया कि 26 के बाद पुनः कार्यशाला का आयोजन होगा। इसमें शामिल होने वाले प्रतिभाशाली छात्र अपना नाम देकर जिले के लिये नामित हो सकते हैं। इन्हें विशेष प्रशिक्षण देकर कुशल रेसलर बनाया जायेगा।

सभी आग्रह है कि विद्यार्थियों को सकारात्मक एवं तनावमुक्त वातावरण दें : सुदर्शन भगत

आजाद सिपाही संवाददाता

लोहरदगा। प्रधानमंत्री नरेंद्र मोदी की परीक्षा पर चर्चा से पूर्व लोहरदगा में बच्चों के बीच विशाल आर्ट एवं पेंटिंग प्रतियोगिता का आयोजन मनोहर लाल अग्रवाल विद्या मंदिर प्लस टू,विद्यालय किया गया ताकि विद्यार्थी उत्सवपूर्ण और हल्के माहौल में अपनी परीक्षाएं दे सकें। कार्यक्रम में मुख्य रूप से लोकसभा सांसद सुदर्शन भगत,पूर्व विधान पार्षद प्रवीण सिंह, आरएसएस प्रांत संघ चालक सच्चिदानंद अग्रवाल, क्षेत्रीय चेंबर ऑफ कॉमर्स उपाध्यक्ष राजेश महतो, जिला सचिव राकेश सिन्हा,जिला अध्यक्ष भाजपा मनीर उराँव, एलजी एसएससीपी यादव अन्य गणमान्य लोग उपस्थित रहे। प्रतियोगिता में 500 से अधिक बच्चे शामिल हुए। प्रतियोगिता में एमबी डीएवी, शिला अग्रवाल विद्या मंदिर लोहरदगा, मनोहर लाल अग्रवाल विद्या मदिंर +2 विद्यालय,ग्रेटर त्रिवेणी पब्लिक स्कूल, केंद्रीय विद्यालय, मंजूरमति उच्च विद्यालय, शिशु विद्या मंदिर लोहरदगा, एमएलए महिला महाविद्यालय भाग लिया। विद्यालय के 9 और 10 एवं महाविद्यालय के 12 कक्षा तक के बच्चे शामिल हुए। प्रतियोगिता में प्रथम स्थान एमबी डीएवी की स्तुति राज सिंह,द्वितीय स्थान मंजूमति विद्यालय के दीपक कुमार साहू, तृतीय स्थान मेघा कुमारी एमबी डीएवी प्राप्त किए। कार्यक्रम में सांसद सुदर्शन भगत ने कहा कि प्रधानमंत्री नरेंद्र मोदी को विद्यार्थियों से विशेष लगाव है और समय-समय पर स्वयं बात करते हैं। इस बार उन्होंने एग्जाम वारियर्स पर किसी प्रकार का मानसिक दबाव न हो इसलिए परीक्षा से पूर्व उत्सव जैसा माहौल प्रदान करने का आग्रह सबों से किया है। कार्यक्रम में प्रधानाचार्य उत्तम मुखर्जी, पशुपति नाथ पारस, हरिओम प्रजापति, सत्यकेतु प्रजापति, ब्रजबिहारी प्रसाद, चंन्द्रशेखर प्रसाद, स्नेह कुमार, शोभा देवी,अजय अग्रवाल, विपिन कुमार दास, सुधांशु कुमार सहित अन्य शामिल हुए।

मां सरस्वती की प्रतिमा को अंतिम रूप देने में जुटे मूर्तिकार

सेन्हा-लोहरदगा(आजाद सिपाही)। बसन्त पंचमी का त्योहार आते ही माँ सरस्वती का पूजन की तैयारी शुरू हो गयी है। प्रखंड क्षेत्र में मूर्तिकारों द्वारा माता सरस्वती कीतरह तरह की मूर्तियां बनायी जा रही है। बसन्त पंचमी का त्योहार नजदीक आते ही मूर्तिकार बिनोद प्रजापति परिवार के साथ मूर्ति बनाने में जुट गये हैं। साथ ही प्रखंड क्षेत्र में अन्य जगहों पर भी मूर्तियाँ बनायी जा रही है। महिला मूर्तिकार आशा देवी व मूर्तिकार बिनोद प्रजापति ने बताया कि सेन्हा प्रखंड क्षेत्र में बच्चे-बच्चियों द्वारा उमंग और उल्लास के साथ सरस्वती पूजा मनाया जा रहा है। इस वर्ष मूर्तियों के दामों में बढ़ोतरी हुई है। मूर्ति बनाने में लगनेवाले सामान का अधिक कीमतों में खरीदना पड़ रहा है। पिछले साल 500 से 2000 हजार तक में मूर्ति बिक्री हुआ था। परन्तु वहीं मूर्ति इस वर्ष 1000 से 3000 तक मे बेचना पड़ेगा। इस वर्ष 26 जनवरी को सरस्वती पूजन है। जिसके कारण प्रखंड क्षेत्र के मूर्तिकारों द्वारा मूर्तियों को अंतिम रूप दिया जा रहा है।

बालू माफिया पुलिस से वाहन छीन कर हुए फरार

सेन्हा-लोहरदगा(आजाद सिपाही)।: अवैध बालू लोडडे ट्रैक्टर को पुलिस जब्त कर एकागुड़ी पथ से थाना ला रही थी, परंतु बालू माफिया बेखौफ सक्रिय होने का परिचय देते हुए पुलिस से जब्त वाहन को छीन फरार हो गये। लोहरदगा जिला में बालू माफिया का बोलबाला सातवें स्थान पर है। जिसपर पुलिस द्वारा लगातार कार्रवाई किया जा रहा है। बताया जाता है कि अवैध बालू खनन और परिवहन की गुप्त सूचना सेन्हा थाना प्रभारी धनंजय कुमार पासवान को मिला था। जिसपर त्वरित कार्रवाई करते हुए छापेमारी टीम गठित कर अवैध बालू खनन और परिवहन के विरुद्ध कार्रवाई के लिए टीम को रवाना किया गया। जहाँ छापेमारी के दौरान गठित टीम द्वारा एक ट्रैक्टर को जब्त कर सेन्हा थाना लाया जा रहा था। लेकिन बालू माफिया बेखौफ सक्रिय होने का परिचय देते हुए डब्लू बी 02 डी 1999, 800 कार से चार लोग आए और ट्रैक्टर के आगे अपनी गाड़ी खड़ी कर जब्त ट्रैक्टर से पुलिस के जवान को नीचे उतार कर धक्का मुक्की करते हुए ट्रैक्टर को लेकर भागने में सफल रहे। परंतु पुलिस ने कार को जब्त कर चार लोगों के विरुद्ध कार्रवाई में जुट गई है।

जामुनटोली उच्च विद्यालय के स्थापना दिवस समारोह में शामिल हुए मंत्री-सांसद

किस्को(आजाद सिपाही)।: मंत्री डॉक्टर रामेश्वर उरांव ने किस्को प्रखंड क्षेत्र अंतर्गत बगडू जामुन टोली उच्च विद्यालय के 39 वां स्थापना दिवस पर बतौर मुख्य अतिथि शामिल होकर शिक्षकों और विद्यार्थियों से कहा कि शिक्षक इमानदारी पूर्वक अपने दायित्वों का निर्वहन करें ताकि बच्चों को बेहतर शिक्षा प्राप्त करने में किसी प्रकार की बाधाएं न हो। उन्होंने कहा कि बच्चों के बेहतरी के लिए शिक्षक शत-प्रतिशत उपस्थिति पर ध्यान दें ताकि बच्चों का भविष्य बेहतर हो सके। वहीं विशिष्ट अतिथि राज्यसभा सांसद धीरज प्रसाद साहु ने कहा कि बच्चे देश के धरोहर हैं। इनके बेहतरी में माता पिता के अलावा शिक्षकों की भी जिम्मेवारी उतनी ही होती है जितना मां-बाप का होता है। कहा कि शिक्षक बच्चों के उज्जवल भविष्य हेतु अपनी जिम्मेवारी का निर्वाह करें ताकि बच्चों को अपना जीवन संवारने में अवसर प्रदान हो सके।

बारियातु में जम-जम गार्मेन्ट का उद्घाटन

बारियातु(आजाद सिपाही)। प्रखंड मुख्यालय स्थित बस स्टैंड के समीप पुर्व मुखिया स्व कामेश्वर साव के कम्पलेक्स में शुक्रवार को जम जम गार्मेन्ट प्रतिष्ठान का शुभारंभ प्रमुख उर्मिला देवी, राजसभा सांसद प्रतिनिधि रिगन कुमार, पूर्व सांसद प्रतिनिधि पवन प्रसाद,जेएमएम प्रखंड उपाध्यक्ष भुनेश्वर यादव, आजसू प्रखंड अध्यक्ष बिनोद राम,पंसस जया देवी,सोनी देवी,संतोष भगत, मो होजैफा, पूर्व मुखिया प्रमोद उरांव, समाज सेवी बजरंग प्रसाद, गोपाल यादव, मो सालिम, गणेश राम, करमा गंझु, कैलाश राम, टिंकु प्रसाद ने संयुक्त रूप से फिता काट कर किया। शुभारंभ के पश्चात उपस्थित लोगों को प्रमुख देवी ने कहा कि इस तरह के प्रतिष्ठान खुलने से अब प्रखंड वासियों को कपड़े के लिए बाहर जाना नहीं पड़ेगा। मौके पे संजय यादव, पूर्व जेएमएम प्रखंड अध्यक्ष मनिष राज,पंचायत सेवक प्रकाश कुमार, सविल इंजिनियर जुलफेकार, टेक्निकल इंजीनियर मो अबुसाद, मौलाना उमर, जुलकरनैन सहित काफी संख्या में ग्रामीण मौजूद रहे।

छठे दिन भी हाथियों का आतंक जारी फिर किया दो घर धवस्त

महुआडांड(आजाद सिपाही)। महुआडांड के वन प्रक्षेत्र के जंगलों में हाथियों का उत्पात पिछले छः दिनों से जारी है। प्रखंड के नेतरहाट पंचायत अंतर्गत हुंसबु गांव में जंगली हाथियों के उत्पात से एक बच्चें की मौत हो गई थी और बच्चे की मां और भाई घायल हो गए थे वहीं हाड़ीबार गांव में चार ग्रामीणों के घरों को क्षतिग्रस्त कर दिया था,घटना की जानकारी मिलने पर शुक्रवार को स्थानीय विधायक रामचन्द्र सिंह प्रभावित परिवारों से मिलने पहुंचे। उन्होंने हुंसबु और हाड़ीबाड़ में हाथियों द्वारा की गयी क्षति का जायजा लिया तथा सभी पीड़ित परिवारों को जल्द से जल्द सहायता राशि मुहैया कराने का निर्देश रेंजर बृंदा पांडेय को दिया। वहीं पीड़ित परिवार के अजय नगेसिया को पांच हजार रुपए सहायता राशि उपलब्ध कराई। इस दरमियान विधायक ने ग्रामीणों के बीच कंबल वितरित भी किया। मौके पर एसडीपीओ राजेश कुजूर, बीडीओ अमरेन डांग, रेंजर बृंदा पांडेय, कांग्रेस नेता सह बीस सुत्री सदस्य रामनरेश ठाकुर, अजित पाल कुजूर, नुरुल अंसारी समेत कई कांग्रेसी कार्यकर्ता मौजूद थे।

बरवाडीह,महुआमिलान और चंदवा थाना अंतिम 8 में

चंदवा(आजाद सिपाही)। चंदवा युवा भारत द्वारा स्थानीय खेल स्टेडियम में आयोजित जस्टिस एलपीएन शाहदेव टी-10 कैनवास क्रिकेट टूर्नामेंट में शुक्रवार को हुए के पहले राउंड के अंतिम मैच में बरवाडीह ने देवनादिया को 104 रनों के विशाल अंतर से हराया। इस मैच के मैन ऑफ द मैच सुधीर को दिया गया। दूसरे राउंड के पहले मैच में महुआ मिलान ने कुसुमटोली को 45 रनों से हरा दिया। इस मैच के मैन ऑफ द मैच हेमंत कुमार बने। दूसरे राउंड के दूसरे मैच के रोमांचक मुकाबले में चंदवा थाना की टीम ने ब्राइट फ्यूचर स्कूल को 13 रनों से हरा दिया। इस मैच के मैन ऑफ द मैच चंदवा थाना के सूरज को दिया गया। वही दिन का अंतिम मैच में बरवाडीह की टीम ने खान स्पोर्टिंग क्लब की टीम को 23 रनों से हरा दिया। इस मैच के मैन ऑफ द मैच दीपक बने। टूर्नामेंट के सफल आयोजन मेंआकाश,अक्षय,दारा,मनीष,रंजन,जूनियर का अहम भूमिका जारी है।

जनता दरबार में उपायुक्त ने सुनी लोगों की समस्या

लातेहार(आजाद सिपाही)। उपायुक्त सह जिला दंडाधिकारी भोर सिंह यादव की अध्यक्षता में साप्ताहिक जनता दरबार का आयोजन किया गया। जनता दरबार में आए ग्रामीणों व आम-जन ने अपनी-अपनी समस्याओं को लेकर उपायुक्त से मिले एवं आवेदन देते हुए समस्याओं को ससमय निराकरण करने की मांग की। उपायुक्त द्वारा क्रमवार तरीके से सभी की समस्याओं को सुनी गई एवं आश्वासन दिया गया कि उनके सभी शिकायतों की जल्द से जल्द जाँच कराते हुए शिकायतों का समाधान किया जाएगा। फरियादियों की समस्याओं को लिखित आवेदन के माध्यम से प्राप्त कर उन्हें संबंधित पदाधिकारियों को निवारण को लेकर अग्रसारित किया गया। ज्ञात हो कि आज के जनता दरबार में मुख्य रूप से भूमि अधिग्रहण, जमीन विवाद, रोजगार, आदि संबंधित आवेदन आये। जिसे उपायुक्त ने संबंधित विभागों के पदाधिकारियों को अग्रसारित कर जल्द से जल्द निष्पादित करने का निर्देश दिया गया।

जामा मस्जिद में नमाज जुम्मा सुन्नत तरीके से शादी कराई

महुआडांड़, आजाद सिपाही। जामा मस्जिद में शुक्रवार के दिन बाद नमाज जुम्मा सुन्नत तरीके से शादी कराई गई। इसकी जानकारी देते हुए जामा मस्जिद के सदर फहीम अहमद ने बताया कि महुआडांड़ प्रखंड के ग्राम लुरगुमी के सद्दाम अ

दिव्यांगता जागरूकता पर्यावरण निर्माण उन्मुखीकरण कार्यक्रम आयोजित किया

भरनो (आजाद सिपाही)। बालिका मध्य विद्यालय भरनो में शुक्रवार को समग्र शिक्षा के तहत समावेशी शिक्षा को गति प्रदान करने हेतु दिव्यांगता जागरूकता पर्यावरण निर्माण उन्मुखीकरण कार्यक्रम आयोजित किया गया। इस दौरान दिव्यांग बच्चों के माता-पिता, अभिभावक व विद्यालय प्रबंधन समिति सदस्यों को प्रशिक्षण दिया गया। कार्यक्रम की मुख्य अतिथि प्रखंड शिक्षा प्रसार पदाधिकारी शांति मुनि तिर्की ने विधिवत उद्घाटन कर कार्यक्रम की शुरूआत की। शांति मुनि तिर्की ने कहा कि समावेशी शिक्षा को गति देने के लिए दिव्यांग बच्चों के अभिभावकों, विद्यालय प्रबंधन समिति व समाज के प्रबुद्ध लोगों को इन विशेष बातों को जानना जरूरी है कि दिव्यांग बच्चों का अधिकार कैसे दिला सके और इनको समाज की मुख्यधारा से कैसे जोड़ सकें। बीआरपी समीम एजाज ने कहा कि दिव्यांगो को सहानुभूति नहीं, उनको अधिकार व गुणवत्ता पूर्ण शिक्षा मिलना आवश्यक है। दिव्यांगों को आत्मनिर्भर बनाने में हमेशा हम सभी साथ है। वहीं उन्मुखीकरण कार्यक्रम में प्रशिक्षणकर्त्ता रिसोर्स शिक्षक रंजीत कुमार महतो, विरेंद्र कुमार के द्वारा दिव्यांग बच्चो का शीघ्र हस्तक्षेप, दैनिक क्रियाकलाप, शिक्षण-प्रशिक्षण, थेरेपी, व्यवहार प्रबंधन, दिव्यांग अधिकार जन अधिनियम 2016 तथा समाज में गुणवत्ता पूर्ण परिवर्तन लाने संबंधी विषयों पर प्रशिक्षण दिया गया। कार्यक्रम में मुख्य रूप से प्रखंड शिक्षा प्रसार पदाधिकारी शांति मुनि तिर्की, बीआरपी समीम एजाज, सुधीर कुमार साहु, राजेश कुमार सिन्हा सहित कई लोग शामिल थे।

विधायक ने दी मृतक को श्रद्धांजलि

पालकोट (आजाद सिपाही)। विधायक भूषण बाड़ा आज पालकोट पहुंच दिवंगत स्व. सुमित केसरी को श्रद्धांजलि दी। मौके पर विधायक अपनी धर्मपत्नी सह पाकरटांड जिप सदस्य जोसिमा खाखा सहित अपने कार्यकर्ताओं के साथ स्व. सुमित केसरी के चित्र पर माल्यार्पण कर श्रद्धा सुमन अर्पित किया। साथ ही दिवंगत के आत्मा की शांति के लिए ईश्वर से प्रार्थना की। मौके पर विधायक ने दिवंगत सुमित के परिजनों को भी ढांढस बढ़ाते हुए इस दुःख की घड़ी में पूरे परिवार के साथ खड़ा रहने का आश्वासन दिया। विधायक ने कहा कि वो दिवंगत सुमित के परिजनों के साथ है। उनके परिजनों को सरकार से मिलने वाली हर तरह की सुविधाओं का लाभ दिया जायेगा। मौके पर विधायक ने डीएसपी से सुमित हत्याकांड मामले को लेकर पुलिस द्वारा अब तक किये गए कार्रवाई की भी जानकारी ली। साथ ही पुलिस अनुसन्धान में तेजी लाने का निर्देश दिया। मौके पर दिवंगत सुमित केसरी की पत्नी लक्ष्मी देवी ने विधायक को आवेदन देकर सुरक्षा की गुहार लगाई केसरी की पत्नी ने कहा मेरे घर मे वे मात्र एक कमाने वाले थे उनकी मृतु के पश्चत्य उनके समक्ष कई समस्या उत्पन्न हो गई आवेदन के माध्यम से हत्या आरोपियों को जल्द गिरफ्तार करने परिवार की सुरक्षा सरकारी नोकरी एक करोड़ रुपया बच्चों की पढ़ाई की बात कही है जिसमे सभी मानगो को सरकार तक पुचाने की बात कही, मोके पर कांग्रेस के सिमडेगा जिला अध्यक्ष डेविड तिर्की,पालकोट प्रखंड अध्यक्ष विकास कुमार गुप्ता, बसंत कुमार गुप्ता, युवा अध्यक्ष आकाश सिंह, जिला प्रवक्ता रणधीर रंजन, 20 सूत्री अध्यक्ष विनय लकड़ा, अजीत लकड़ा, प्रदीप केशरी, शिशिर मिंज, सोसन खेस, संजय कुमार, लतीफ अहमद, सतनारायण केशरी, मुखिया सुषमा केरकेट्टा, मुखिया ज्योति मिंज, मुखिया कांति एक्का, भुनेश्वर राम, निमरोध एक्का, संजय साहू, सूरज साहू, मुकेश गुप्ता, विजय ठाकुर, संजय नगरची, किशोरी केशरी, जगदीश राम, नद कीशोर गुप्ता, रोहित एक्का, सुषमा बिलुंग, मोनू गुप्ता आदि मौजूद थे।

सड़क सुरक्षा समिति के स्टेक होल्डर के साथ किया सेमिनार का आयोजन

गुमला (आजाद सिपाही)। उपायुक्त सुशांत गौरव की अध्यक्षता में सड़क सुरक्षा सप्ताह 2023 के तहत स्टेकहोल्डर के साथ सेमिनार आयोजन कर सड़क दुर्घटनाओं में कमी लाने के लिए विचार विमर्श किये गये। मौके पर उपस्थित उपायुक्त ने स्टेक होल्डर को सड़क सुरक्षा तथा यातायात के नियमों के विषय में विस्तार से जानकारी दी तथा यह भी बताया कि हम सब की नैतिक जिम्मेदारी है कि सड़क दुर्घटना के नियंत्रण के लिए सड़क सुरक्षा से संबंधित नियमों का पालन करें तथा अपने आसपास के लोगों को यातायात नियमों के प्रति जागरूक करें। यातायात नियमों का पालन सभी के लिए महत्वपूर्ण है, जिससे सड़क दुर्घटना में कमी लायी जा शक्ति है। उपायुक्त ने जिला परिवहन विभाग द्वारा सड़क सुरक्षा जागरूकता अभियान के तहत विद्यालयों में बच्चों को जागरूक करने के निरंतर कार्य को सराहना की एवं उन्होंने बताया कि बेहतर भविष्य के निर्माण में भावी पीढ़ी को जागरूक करना बेहद ही आवश्यक कड़ी है। उपायुक्त ने इस दिशा में बेहतरीन अभिभावकों को भी पुरस्कृत करने की बात कही, वैसे अभिभावक जो स्वयं भी जागरूक है एवं अपने बच्चों को भी यातायात नियमों के प्रति सजग रहना सिखाते हैं उन्हें पुरस्कृत किया जायेगा। इस दौरान सड़क सुरक्षा जागरूकता अभियान के तहत विद्यालयों में बच्चों के बीच क्विज प्रतियोगिता का आयोजन किया गया था जिसके तहत विजेताओं को उपायुक्त के हाथों सम्मानित भी किया गया। इस दौरान उपायुक्त ने स्टेक होल्डर को नेक नागरिक तथा गोल्डन आवर के बारे में विस्तृत जानकारी दी। उपायुक्त ने जिला परिवहन पदाधिकारी को निर्देशित किया। मौके पर उपस्थित परिवहन पदाधिकारी परिवहन प्राधिकार ने ट्रक एसोसिएशन, बस एसोसिएशन, ऑटो एसोसिएशन, सभी टू व्हीलर एवम फोर व्हीलर शोरूम, सभी पेट्रोल पंप एसोसिएशन से आग्रह किया कि सड़क सुरक्षा तथा परिवहन के नियमों के सभी मानक को पूर्ण कर ही वाहन परिचालन करें। मौके पर उपस्थित जिला परिवहन पदाधिकारी गुमला ने बताया कि हम सब मिलकर आगे आना होगा तभी हम सड़क दुर्घटनाओं मे कमी ला सकते हैं। मौके पर उपायुक्त सुशांत गौरव, जिला परिवहन पदाधिकारी विजय सिंह बिरवा, सर्जेंट मेजर प्रणव कुमार, बस एसोसिएशन सभी टू व्हीलर, फोर व्हीलर सभी पेट्रोल पंप एसोसिएशन राजकीय पथ प्रमंडल, कार्यपालिका अभियंता, निदेशक, कार्यपालक अभियंता राष्ट्रीय उच्च पथ प्रमंडल, मोटरयान निरीक्षक, एवम सड़क सुरक्षा की टीम, आइराड शामिल थे।

आजाद सिपाही में छपी खबर का त्वरित असर

बच्चों को मिलने वाले खाने पर बीइइओ ने प्रधानाध्यापक से मांगा स्पष्टीकरण

आजाद सिपाही संवाददाता

बसिया। आजाद सिपाही में मेन्यू के अनुसर बच्चों को खाना नहीं देने की खबर छपी, तो प्रखंड शिक्षा प्रसार पदाधिकारी को प्रधानाध्यापक स्पष्टीकरण मांगना पड़ा। प्रखंड शिक्षा प्रसार पदाधिकारी अपने कार्यालय के पत्रांक 04 दिनांक 19/01/23 के तहत निकाले गये पत्र में राजकीय उत्क्रमित मध्य विद्यालय डोलोंगसेरा के प्रधानाध्यापक को पत्र लिखकर पूछते हैं कि आजाद सिपाही अखबार में छपी खबर के अनुसार बच्चों को खाना मीनू के अनुसर नहीं दिया जा रहा है। साथ ही दाल के जगह में हल्दी पानी दिया जा रहा है। प्रखंड शिक्षा प्रसार पदाधिकारी ने आगे लिखा है कि यह बच्चों के मानसिक और शारीरिक विकास के साथ खिलवाड़ किया जा रहा है। इस संबंध में 24 घंटे के अंदर प्रधानाध्यापक से स्पष्टीकरण मांगा गया है। देखने में तो ऐसा महसूस हो रहा है कि प्रखंड शिक्षा प्रसार पदाधिकारी ने अपनी जिम्मेवारी के साथ कार्रवाई शुरू कर दी है। लेकिन केवल स्पष्टीकरण मांगना एक खानापूर्ति करने जैसा भी प्रतीत हो रहा है। क्योंकि खबर वाले दिन खाना जिस स्तर का पाया गया था उस पर सीधे जांच होनी चाहिए थी। मामला सीधे बच्चों के शारीरिक और मानसिक विकास से संबंधित था। मगर केवल स्पष्टीकरण मांग कर खानापूर्ति करने से व्यवस्था में कितना सुधार होगा यह सभी जानते हैं। मजे की बात तो यह है कि प्रखंड शिक्षा प्रसार पदाधिकारी जिस प्रधानाध्यापक के विरुद्ध स्पष्टीकरण का नोटिस जारी करते हैं लोग बताते हैं कि प्रखंड शिक्षा प्रसार पदाधिकारी उसी प्रधानाध्यापक के घर किराये पर रहते हैं।

देखने वाली बात यह है कि नोटिस के 24 घंटे के अंदर प्रधानाध्यापक का जवाब क्या होता है?

यह तो साफ हो जाता है कि एक किरायेदार अगर किराये के मकान में रह रहा है तो इस बात का द्योतक है कि किरायेदार और मालिक मकान में मधुर संबंध है। लोगों का ऐसा भी मानना है कि प्रखंड शिक्षा प्रसार पदाधिकारी को अपने यहां किराये में रखने के बाद से मकान मालिक के हौसले काफी बुलंद है। इसी कारण लोग डर रहे की कहीं यह मधुर संबंध इस जांच को प्रभावित ना करें फिलहाल तो देखने वाली बात यह है कि नोटिस के 24 घंटे के अंदर प्रधानाध्यापक का जवाब क्या होता है? और उक्त जवाब से प्रखंड शिक्षा प्रसार पदाधिकारी कितने संतुष्ट होते हैं? या फिर उक्त प्रधानाध्यापक के विरुद्ध कानूनी कार्रवाई की जाती है।

प्राकृतिक स्थलों को डिस्प्ले करने की मांग की

सैयदा खातुन के द्वारा गुमला के सभी प्राकृतिक धरोहरों के सरंक्षण के लिए भी प्रसाशन से आग्रह किया गया है कि ये सभी स्थलों को ध्यानपूर्वक ध्यान देते हुए कदम उठाया जाये

आजाद सिपाही संवाददाता

गुमला। मिशन बदलाव महिला जिला सचिव सैयदा खातून ने डीसी के नाम आवेदन दिया और कहा कि गुमला जिला प्राकृतिक धरोहर का जिला है।यहां टूरिस्ट की बहुत संभावना है। अतः मैं जिला उपायुक्त से मांग करती हूं कि प्राकृतिक धरोहरों को सभी प्रमुख डिस्प्ले में प्रदशित किया जाये। जिससे की कोई भी गुमला से गुजरे तो प्रकृतिक धरोहरों के बारे में सूचना मिल पायें। सैयदा खातुन के द्वारा गुमला के सभी प्राकृतिक धरोहरों के सरंक्षण के लिए भी प्रसाशन से आग्रह किया गया है कि ये सभी स्थलों को ध्यानपूर्वक ध्यान देते हुए कदम उठाया जाये।

सामाजिक समरसता का पाठ पढ़ाया

आजाद सिपाही संवाददाता

गुमला। विद्या भारती द्वारा आयोजित दो दिवसीय समिति पदाधिकारी एवं पूर्व छात्रों के सम्मेलन में राष्ट्रीय स्वयंसेवक संघ के सह-सरकार्यवाह एवं विद्या भारती के पालक अधिकारी डॉ कृष्ण गोपाल के सम्मेलन में दिनांक 18 एवं 19 जनवरी 2023 को सरस्वती विद्या मंदिर गुमला के प्रबंध कारिणी समिति के सचिव अमृत कुमार मेटे, सह सचिव प्रभात कुमार दास, 25 पुरातन भैया, पूर्व छात्र परिषद के संयोजक आचार्य सुदर्शन शर्मा, प्रमुख अक्षयवर नाथ पांडे तथा प्रधानाचार्य संजीव कुमार सिन्हा का एक दल ने अपनी उपस्थिति दर्ज की। सर कार्यवाह ने अपने उद्बोधन में पूर्व छात्रों से कहा कि किसी भी राष्ट्र का शिक्षा जब अध्यात्म केंद्रित होगा तभी व्यक्ति में जीवन मूल्य का समावेश होगा। हमारी शिक्षा पद्धति वसुधैव कुटुंबकम की भावना लेकर सबको सामाजिक समरसता का पाठ पढ़ाया। अतः आप सदैव अपने विद्यालय से जुड़े रहे तथा इसके उत्थान में पूरे मनोयोग से कार्य करते रहें तभी हम अपने लक्ष्य को प्राप्त कर सकेंगे। पूर्व छात्रों में भी इस कार्यक्रम के प्रति काफी उत्साह देखा गया उन्होंने कहा कि विद्यालय को जब भी हमारी आवश्यकता होगी हम सभी सदैव विद्यालय के साथ खड़ा रहेंगे। इस अवसर पर अखिल भारतीय मंत्री ब्रह्मा जी राव, क्षेत्रीय संगठन मंत्री ख्यालीराम, विद्या विकास समिति के प्रदेश उपाध्यक्ष डॉक्टर सतीश्वर सिन्हा, प्रदेश सचिव अजय कुमार तिवारी,पूर्व छात्र परिषद के अखिल भारतीय सह संयोजक राहुल सिंघल ,क्षेत्रीय संयोजक आलोक कुमार तिवारी के अलावा विद्यालयों के समिति पदाधिकारी, पूर्व छात्रों की उपस्थित रही।

सड़क बनवाने की मांग की

बसिया (आजाद सिपाही)। मोरेंग पंचायत के ग्रामीणों द्वारा झारखंड प्रदेश कला संस्कृति एवं फिल्म विभाग के प्रदेश चेयरमैन को एक आवेदन देकर बसिया प्रखंड के किंदिरकेला मुख्य पथ से देवगांव मांडा मंदिर तक दूरी लगभग 6 किलोमीटर तक सड़क बनवाने की मांग की है। लोगों ने आवेदन में कहा कि पक्की सड़क नहीं होने के कारण ग्रामीणों को काफी परेशानी का सामना करना पड़ रहा है। देवगांव में मंदिर होने से हिंदू श्रद्धालुओं को भी परेशानी का सामना करना पड़ता है। अच्छी सड़क नही होने से लगभग 2000 ग्रामीण को परेशानियों का सामना करना पड़ रहा है। स्थानीय लोगों को अस्पताल, स्कूल प्रखंड मुख्यालय आने जाने में काफी परेशानी हो रही है। इस बात की जानकारी देते हुए भानु प्रताप बड़ाइक ने कहा कि उनके द्वारा ग्रामीणों के आवेदन को झारखंड के ग्रामीण विकास विभाग के मंत्री आलमगीर आलम को दे दिया गया है। कांग्रेस नेता भानु प्रताप बड़ाइक बताये की मंत्री जी द्वारा गुमला उपायुक्त को सड़क बनवाने संबधी आवश्यक निर्देश दिया गया है।

पुनर्जीवित खेती को अपनाकर खेती करने का निर्णय लिया

बसिया (आजाद सिपाही)। प्रदान संस्था बसिया के द्वारा प्रखंड के पंथा ग्राम में प्रशिक्षक उमेश कुमार द्वारा पुनर्जीवित खेती को बढ़ावा देने के लिए जीवामृत, घनजीवामृत, अग्नेआ शत्र, हांडीकथ बनाने की प्रशिक्षण दिया गया। प्रशिक्षण में उपस्थित सभी किसानों द्वारा पुनर्जीवित खेती को अपनाकर खेती करने का निर्णय लिया गया। इस प्रशिक्षण में प्रदान के सूरज साहू, गजेंद्र साहू, सेबेस्टियन बड़ा, बालकिशुन पाइक, शांति मिंज, गौरी देवी, कुमोदनी मिंज के साथ गांव के किसान उपस्थित रहे।

विशेष शिविर का आयोजन किया

सिसई (आजाद सिपाही)। प्रखंड कार्यालय में शुक्रवार को खाद्य सुरक्षा अधिनियम के तहत खाद्य सामग्री बिक्री करने वाले विभिन्न व्यावसायिक प्रतिष्ठानों के लाइसेंस एवं रजिस्ट्रेशन के लिए विशेष शिविर का आयोजन किया गया। इस दौरान जिला खाद्य सुरक्षा पदाधिकारी लव कुमार ने बताया कि फुड सेफ्टी के तहत प्रखंड के विभिन्न व्यावसायिक प्रतिष्ठानों को लाइसेंस एवं रजिस्ट्रेशन के लिए एक दिवसीय शिविर में कुल 114 दुकानदारों का आवेदन प्राप्त हुआ, जिसमें 30 दुकानदारों का रजिस्ट्रेशन किया गया है वहीं 84 प्राप्त आवेदनों का जल्द रजिस्ट्रेशन कर लिया जायेगा। सभी को जिला से लाइसेंस उपलब्ध करायी जायेगी। वहीं उन्होंने बताया कि छुटे हुए दुकानदार आवश्यक दस्तावेजों के साथ जिला कार्यालय में आकर अपना आवेदन जमा कर सकते हैं। इस मौके पर जिला खाद्य सुरक्षा पदाधिकारी लव कुमार के अलावा जिला की कंप्यूटर आंपरेटर पुष्पा कुजूर उपस्थित थे।

जमीन दलालों के खिलाफ रौतिया समुदाय का आंदोलन को झारखंड नवनिर्माण दल ने पूर्ण समर्थन दिया

गुमला (आजाद सिपाही)। झारखंड नवनिर्माण दल (जेएनडी) ने चैनपुर में जमीन दलालों द्वारा किये जा रहे नियम विरुद्ध कार्य का विरोध करते हुए जमीन दलालों के खिलाफ चल रहे रौतिया समुदाय का आंदोलन को पूर्ण समर्थन देते हुए चैनपुर में आगे होने वाला आंदोलन में शामिल होने की भी घोषणा की है। बीते दिन रौतिया समाज के महीनाथ रौतिया की संदेहास्पद मौत पर पार्टी ने दुख व्यक्त करते हुए कहा है कि स्वर्गीय महीनाथ की मौत जमीन दलालों के करतूत के कारण हुई है , इसलिए जमीन दलालों पर हत्या का मुकदमा चलाने की मांग झारखंड नवनिर्माण दल ने गुमला एसपी एवं राज्य सरकार से की है। इस मामले को लेकर भाकपा (माले) रेड स्टार के दक्षिणी छोटानागपुर प्रमंडल प्रभारी सह झारखंड नवनिर्माण दल के केंद्रीय संयोजक विजय सिंह ने पार्टी के 3 सदस्यों वाली टीम को पीड़ित परिवार से मिलकर पूरी स्थिति वस्तु से पार्टी को अवगत कराने के लिए कहा है। श्री सिंह स्वयं भी बहुत जल्द चैनपुर का दौरा कर जमीन माफिया के विरुद्ध आंदोलन को धारदार बनाने की भी बात कही है। पार्टी ने उपायुक्त द्वारा इस मामले की जांच के लिए गठित 3 सदस्यों वाली जांच टीम पर भरोसा जताई है और उम्मीद की है की टीम द्वारा मामले की निष्पक्ष जांच की जायेगी।

फूड लाइसेंस एंड रजिस्ट्रेशन कैंप सह जागरूकता कार्यशाला का आयोजन

गुमला (आजाद सिपाही)। अनुमंडल पदाधिकारी सह अभिहित अधिकारी गुमला के निदेशानुसार एक दिवसीय फूड लाइसेंस एंड रजिस्ट्रेशन कैंप सह जागरूकता कार्यशाला का आयोजन खाद्य सुरक्षा अधिकारी गुमला के द्वारा किया गया। शिविर में करीब 118 की संख्या में खाद्य व्यवसायी भाग लिये। खाद्य सुरक्षा पदाधिकारी गुमला के द्वारा सभी खाद्य व्यवसायियों को निर्देश दिया गया कि अपने प्रतिष्ठान में साफ-सफाई रखेंगे कोई भी मिलावट इत्यादि नहीं करेंगे, व्यवसाय अपना रजिस्ट्रेशन निबंधन निश्चित रूप से कराएंगे साथ ही खाद्य सुरक्षा अधिनियम 2006 के विभिन्न नियम के बारे में खाद्य सुरक्षा पदाधिकारी गुमला के द्वारा बताया गया। आज के कैंप जागरूकता कार्यशाला में कुल 118 खाद्य व्यवसायिक ने अपना निबंधन लाइसेंस के लिए आवेदन जमा किये जिसमे 30 व्यावसायी को शिविर में ही निबंधन/लाइसेंस दिया गया।

थाना दिवस का आयोजन किया

घाघरा (आजाद सिपाही)। घाघरा थाना परिसर में शुक्रवार को थाना दिवस का आयोजन किया गया। जिसकी अध्यक्षता घाघरा अंचलाधिकारी प्रणव ऋतुराज ने किया। इस क्रम में सीओ ने बताया कि आज के थाना दिवस में जमीन विवाद से संबंधित छह मामलों की सुनवाई हुई। जिसमें दो मामलों को थाना स्तर से ही सुलझाया गया। साथ ही उन्होंने बताया कि अन्य चार मामलों को थाना प्रभारी के साथ ज्वाइंट रिपोर्ट बनाकर 107 एवं 144 धारा लगाकर अग्रतर कार्रवाई की जायेगी। भूमि संबंधित अन्य विवादों को भी जो 107 और 144 के अंतर्गत नहीं आते हैं, उसे भी निष्पादन करने की दिशा में सुनवाई किया जा रहा है। इस मौके पर एसआइ प्रवीण कुमार, जेएसआइ अरविंद कुमार सहित कई फरियादी मौजूद थे।

हिंडालको ने सीएसआर के तहत घाघरा सीएचसी में 55 टीवी मरीजों के बीच पोषक आहार किट वितरित किया

टीबी मरीजों की सहायता सराहनीय और नेक कार्य: सिविल सर्जन

आजाद सिपाही संवाददाता

घाघरा। घाघरा सामुदायिक स्वास्थ्य केंद्र में प्रधानमंत्री टीवी मुक्त भारत अभियान एवं प्रधानमंत्री निक्षय पोषण योजना के तहत यक्ष्मा (टीबी) रोगियों के बीच पोषण एवं अन्य सहायता हिंडालको सीएसआर के तहत टीवी मरीजों के बीच पोषण आहार किट का वितरण किया गया। इस मौके पर सिविल सर्जन राजू कच्छप ने हिंडालको प्रबंधन का आभार प्रकट करते हुए कहा कि हिंडालको का हम आभार प्रकट करते हैं जिन के सहयोग से टीवी के मरीजों के बीच पोषण आहार किट का वितरण किया जा रहा है। यह बहुत सराहनीय कार्य है। इससे स्वास्थ्य विभाग को स्वास्थ्य के क्षेत्र में बहुत बल मिलता है। उन्होंने बताया की हिंडालको के सहयोग से बिशुनपुर में भी पिछले चार-पांच महीनों से सहयोग मिल रहा है। साथ ही साथ उन्होंने मरीजों टीवी मरीजों को टीवी के लक्षण, इसके विस्तार एवं रोकथाम पर विस्तार पूर्वक जानकारियां दी। उन्होंने बरती जाने वाले सावधानियों को अपनाने पर बल दिया। दवा रोधी के साथ पोषण आहार समय लेने का अनुरोध किया। उन्होंने पुरुषों से भी नशा पान बिल्कुल ना करने की हिदायत दी तभी टीवी से मुक्त होने में मदद मिलेगी। उन्होंने बताया कि हवा के माध्यम से फैलता है, जो स्वस्थ व्यक्ति को भी प्रभावित कर सकता है। इसी फैलाव की कड़ी को रोकना ही तथा टीवी से मृत्यु दर कम करना ही हमारा प्रमुख लक्ष्य है।

हिंडालको अपने सीएसआर के माध्यम से सदैव लोगों की सेवा करता रहा है : हिंडाल्को महाप्रबंधक

कार्यक्रम में मौजूद हिंडाल्को के महाप्रबंधक राजेश रंजन अंबष्ठा ने कहा कि हिंडालको अपने सीएसआर के माध्यम से सदैव लोगों की सेवा करता रहा है। उन्होंने कहा कि हम स्वास्थ्य, शिक्षा के साथ साथ समाज के कल्याण एवं विकास के लिए सदैव तत्पर हैं। घाघरा अंचलाधिकारी प्रणव ऋतुराज ने मंच से हिंडाल्को का आभार प्रकट किया। मानसिक रूप से मजबूत होकर टीवी से लड़ें, हिम्मत रखें, दवा के साथ साथ पोषक आहार का भी नियमित रूप से सेवन करें। आप जल्द ठीक हो जायेंगे। कार्यक्रम में प्रखंड विकास पदाधिकारी ने भी टीबी मरीजों की पहचान के लिए गांव-गांव तक जांच कराने एवं डरने नहीं की सलाह दी। सर प्रमुख नीरज कुमार कहा कि हिंडालको सीएसआर के तहत निरंतर टीवी मरीजों को निश्चय योजना के तहत हिंडालको मदद से पोषण आहार प्रदान कर रही है जिससे वे जल्द टीवी मुक्त हो सके। कार्यक्रम में मंच का संचालन एनटीइपी टीबी विभाग के मुकेश कुमार सिंह ने की एवं धन्यवाद ज्ञापन घाघरा सामुदायिक स्वास्थ्य केंद्र के प्रभारी डॉ एके तिग्गा ने किया।

इनकी रही मौजूदगी

इस मौके पर मुख्य रूप से गुमला सिविल सर्जन राजू कच्छप, जिला यक्ष्मा पदाधिकारी डॉ. गणेश राम, हिंडालको के महाप्रबंधक राजेश रंजन अंबस्ठा, प्रखंड विकास पदाधिकारी घाघरा विष्णुदेव कच्छप, अंचलाधिकारी प्रणव ऋतुराज, हिंडालको सीएसआर प्रमुख नीरज कुमार, खान प्रबंधक जितेंद्र कुमार, अखिलेश कुमार सिन्हा, बीपीएम ज्ञान प्रकाश सिंह, रिच इंडिया के एनिमा किस्कू, विनय ठाकुर, हिंडालको सीएसआर विभाग के रामअवतार पासवान, अभय भारती, अमित कुमार, राजेश उरांव, टीबी चैंपियन खुशी कुमारी समेत सहिया बहनें उपस्थित रहे।

टुनटुनवा मंदिर में शिवलिंग की स्थापना 23 को

सतबरवा/पलामू (आजाद सिपाही)।सतबरवा टुनटुनवा मंदिर शिवलिंग का स्थापना को लेकर इसकी तैयारी पूरी कर ली गयी है। स्थापना दिवस पर पूरे क्षेत्र में लोगों को पूजा और कलश यात्रा में शामिल होने के लिए लोगों को आमंत्रित किया जा रहा है। 21 जनवरी को कलश यात्रा प्रातः 8 तथा पूजन एवं शिवलिंग स्थापना का शुभारंभ किया जायेगा। इसके साथ 22 जनवरी को शिव वास पूजन एवं आरती तथा 23 जनवरी को नगर भ्रमण एवं रुद्राभिषेक पूजन पूणार्हुति हवन एवं भंडारे का आयोजन किया गया है। टुनटुनवा शिव मंदिर बहुत पुराना मंदिर था, जो जर्जर हो गया था। जर्जर होने के बाद इसका जीर्णोद्धार कर नये बनावट के साथ मंदिर को बनाया गया है।

आनंदमार्ग ने प्रथम फेज प्रथम डायोसिस सेमिनार का किया आयोजन

मेदिनीनगर(आजाद सिपाही)। आनंदमार्ग प्रचारक संघ के तत्ववाधान में प्रथम फेज प्रथम डायोसिस गया एवं रांची का सेमिनार शुक्रवार को मेदिनीनगर स्थित आनंद मार्ग जागृति परिसर में शुरू हुआ, जो अगले दो दिनों तक चलेगा। इस सेमिनार का मुख्य विषय पहला शिव की शिक्षा दूसरा अनूमन और भूमामन और तीसरा जीवन के सभी क्षेत्रों में पुनर्जागरण के साथ योग ध्यान की व्यवहारिक शिक्षा है। इस सेमिनार में बाहर से आए मुख्य प्रशिक्षक आचार्य सिद्धविद्यानंद अवधूत हैं साथ में आचार्य लीलामयानंद अवधूत,आचार्य दिव्यप्रानानंद अवधूत,आचार्य चंद्रेशानंद अवधूत और अवधूतिका आनंदसर्वज्ञ आचार्य भी मजूद हैं, जो अगले दो दिनों तक इस सेमिनार में भाग लेनेवाले लोगों को प्रशिक्षित करेंगे। शुक्रवार को सेमिनार से पहले 3 घंटे का अखंड कीर्तन बाबा नाम केवलम का कीर्तन कर इस सेमिनार का शुभारंभ किया गया। इस सेमिनार में पलामू, गया और रांची के अलग-अलग जगह से सैकड़ों लोग शामिल हुए। मौके पर आचार्य व्रजगोपालानंद अवधूत (डीएस गया) भुक्ति प्रधान मधेश्वर देव, वरिष्ठ आनंद मार्गी बैजनाथ, जगरनाथ, विश्वनाथ, सोनू, सरोज, रेनू, शारदा समेत अन्य लोग भी शामिल हुए।

पलामू पुलिस लाइन में हुई फायरिंग, बाल-बाल बचे जवान

आजाद सिपाही संवाददाता

पलामू। पलामू पुलिस लाइन में शुक्रवार को फायरिंग हो गई. गोली एक जवान को छूते हुए निकल गई और पास के पेड़ में लगी। गोली चलाने वाला जवान शराब के नशे में बताया गया है। सूचना के तुरंत बाद शहर थाना की पुलिस मौके पर पहुंची और आरोपी जवान को हिरासत में ले लिया। एमआरएमसीएच में उसकी मेडिकल जांच करायी गई है। जिले के एसपी चंदन कुमार सिन्हा ने घटना की पुष्टि करते हुए बताया कि दो जवानों के विवाद के बाद गोली चली है। जवान को निलंबित किया जाएगा। विभागीय कार्रवाई होगी. हालांकि विवाद के कारण के बारे में उन्होंने स्पष्ट नहीं किया। गोली चलाने वाले जवान की पहचान शशि रंजन और जिस पर गोली चली उसकी पहचान विरेन्द्र पासवान के रूप में हुई है। बताया जाता है कि शुक्रवार की सुबह करीब 9.30 बजे दो जवान पुलिस लाइन की सुरक्षा डयूटी में तैनात थे। चर्चा है कि एक जवान नशे में था। दूसरे जवान से विवाद कर रहा था। इसी बीच उसने दूसरे जवान को टारगेट कर कई बार बंदूक तान दी। बार बार गोली मार देने की बात कह रहा था। इसी बीच गोली चल गयी। दूसरे जवान ने गोली चलते ही बंदूक की दिशा ऊपर की ओर मोड़ दी, जिससे गोली ऊपर पेड़ में जा लगी। गोली चलने की आवाज सुनकर पुलिस लाइन के पदाधिकारी और जवान मौके पर पहुंचे। बाद में सूचना पर टाउन थाना की पुलिस भी पहुंच गई। गोली चलाने वाले जवान को पकड़ कर शहर थाना लाया गया। यहां उसे रखा गया। बाद में उसे मेडिकल जांच के लिए एमआरएमसीएच में भेजा गया। सूचना मिलने पर दोपहर के समय सहायक पुलिस अधीक्षक सह सदर एसडीपीओ ऋषभ गर्ग शहर थाना पहुंचे। उन्होंने शहर थाना प्रभारी अजय कुमार सिन्हा और सार्जेंट मेजर अनिश मोमित कुजूर से पूरे मामले की जानकारी ली। उन्होंने कहा कि पूरे मामले की जांच की जा रही है. जवान पर निश्चित कार्रवाई की जाएगी। उन्होंने यह भी कहा कि विवाद को समझने की कोशिश की जा रही है, ताकि आगे किसी तरह की बड़ी घटना न हो।

बीपीओ ने मनरेगा कर्मियों के साथ बैठक की, दिये कई निर्देश

हुसैनाबाद आजाद सिपाही संवाददाता

हुसैनाबाद प्रखंड कार्यालय के सभागार में शुक्रवार को प्रखंड बीपीओ बिष्णु प्रताप मिश्रा ने मनरेगा कर्मियों के साथ समीक्षा बैठक की। बैठक में रोजगार सेवक, कनीय अभियंता, जीआरएस कंप्यूटर आपरेटर आदि उपस्थित थे। बैठक में बीपीओ ने मनरेगा व 15वें वित्त योजना सहित अन्य योजनाओं की समीक्षा की। बैठक में बीपीओ ने मानव दिवस का लक्ष्य के अनुरूप सृजन करने, अधूरे योजनाओं को यथाशीघ्र पूर्ण करने,आम बागवानी के लिए नए

स्थल का चयन करने,मजदूरों का आधार इंट्री करने का निर्देश दिया। साथ ही उन्होंने प्रखंड क्षेत्र के सभी पंचायतों में मनरेगा का कार्य चालू रखने सम्बंधित निर्देश दिया। ताकि स्थानीय मनरेगा मजदूरों को अपने ही क्षेत्र में अधिक से अधिक रोजगार उपलब्ध हो सके। उक्त सभी योजनाओं में मनरेगा मजदूरों को काम मिल सके इसके लिए सभी कर्मियों को धरातल पर गंभीरता से जुटने का निर्देश दिया। मौके पर सहायक अभियंता अमित मेहता, कनीय अभियंता नीरज गुप्ता, शिवनाथ राम, मणिकांत कुमार,आशीष कुमार, लेखा सहायक संजीव कुमार,रोजगार सेवक उमेश चौधरी, अजय कुमार, समीर आलम,नसीम अहमद, दिलीप सिंह समेत कई मनरेगा कर्मी मौजूद थे।

पर्यावरणविद् ने अजमेर जा रहे यात्रियों को किया रवाना

प्रकृति के हरे रंग से जुड़ा हुआ है इस्लाम धर्म : कौशल

आजाद सिपाही संवाददाता

छतरपुर(पलामू)छतरपुर अनुमंडल अंतर्गत ग्राम पंचायत डाली बाजार के आजाद नगर में विश्वव्यापी पर्यावरण संरक्षण अभियान के राष्ट्रीय अध्यक्ष सह पर्यावरण धर्मगुरु व वन राखी मूवमेंट के प्रणेता पर्यावरणविद कौशल किशोर जायसवाल ने अजमेर चादर चढ़ाने जा रहे सभी यात्रियों को फूल माला देकर रवाना किया। राजस्थान के अजमेर शरीफ में 29 जनवरी को आयोजित उर्स में चादर चढ़ाने जा रहे पंचायत वासियों को फूल माला व ड्राई फूड देकर उन्हें रवाना किया। दो बसों से अजमेर जा रहे सभी यात्रियों को पर्यावरणविद ने सुखद व सुरक्षित यात्रा की शुभकामनाएं दी। पर्यावरण धर्मगुरु कौशल ने कहा कि हिंदू भाइयों को स्वर्ग का और मुस्लिम भाइयों को जन्नत का दरवाजा खोलने के लिए खुदा का दिया हुआ प्रकृति को बचाने के लिए पौधा लगाकर उसे अपने बच्चे की तरह हिफाजत करना होगा। प्रकृति की हिफाजत करना सबका दायित्व है क्योंकि मक्का मदीने का रोजा का गुम्बद 14 सौ वर्ष से हरा है । जिसका रंग में कोई बदलाव आज तक नही हुआ है। प्रकृति के हरे रंग के अनुरूप ही इस्लामी झंडा और पगड़ी का रंग भी हरा है। वन राखी मूवमेंट के प्रणेता का मानना है कि इस्लाम धर्म प्रकृति के हरा रंग से जुड़ा हुआ धर्म है। इसीलिए तो जन्नत का दरवाजा खोलने के लिए पर्यावरण प्रेमी होना जरूरी है। वीपीएसए के गढ़वा जिला अध्यक्ष अरुण कुमार गुप्ता ने कहा कि धन्य है ग्राम पंचायत डाली बाजार की धरती जो एक ही घर का विश्वस्तरीय पर्यावरणविद कौशल किशोर जायसवाल, छतरपुर पूर्वी जिला पार्षद अमित कुमार जायसवाल और पंचायत की मुखिया पूनम जायसवाल जैसे लोगों से सेवा लेने का मौका मिला है यह हिंदू मुस्लिम एकता के प्रतीक से मिला है अजमेर जाने वाले प्रमुख यात्रियों में पंचायत डाली बाजार के उप मुखिया नगीना बीवी, पूर्व उप मुखिया अफजाल अंसारी,जुबेर अंसारी, पंचायत समिति सदस्य शहाबुद्दीन अंसारी,पूर्व पंचायत समिति जोहरा बीबी, अजीम अंसारी,जहरू अंसारी, करीमन अंसारी, शाहजहां अंसारी, बड़ा यासीन, शमीम अंसारी, असलम अंसारी आदि शामिल थे।

डीसी कार्यालय में जनता दरबार का हुआ आयोजन

मेदिनीनगर (आजाद सिपाही)। पलामू डीसी आंजनेयुलू दोड्डे ने शुक्रवार को अपने कार्यालय कक्ष में जनता दरबार लगाकर लोगों की समस्याओं को सुनते हुए पदाधिकारियों को करवाई हेतु निर्देशित किया। उन्होंने कुछ समस्याओं का तत्काल ही समाधान किया। वहीं अन्य प्राप्त समस्याओं एवं शिकायतों के निवारण के लिए उसे संबंधित विभाग के पदाधिकारियों को भेज दिया। ज्ञातव्य है कि प्रत्येक मंगलवार और शुक्रवार को समाहरणालय में जनता दरबार का आयोजन किया जाता है जहां लोग अपनी समस्याओं को लेकर डीसी से मिल सकते हैं। चैनपुर के हरिनामाड़ से आये कैंसर पीड़ित सुनील राम ने डीसी को बताया कि उनका इलाज सीएमसी वेल्लोर में चल रहा है जिसके लिये उन्हें कुछ आर्थिक सहयोग की आवश्यकता है इस पर डीसी ने रेड क्रॉस के माध्यम से पीड़ित सुनील राम को 10 हजार रुपये की आर्थिक मदद की। इसी तरह उंटारी रोड से आये सुनील चौधरी ने डीसी को बताया कि वो अपना बवासीर का आपरेशन रांची में करवाये थे, लेकिन बेहतर इलाज के लिए उन्हें वेल्लोर जाना है। अतः उन्होंने भी डीसी से आर्थिक सहयोग की मांग की। इस पर श्री दोड्डे ने सुनील चौधरी को भी 10 हजार रुपये की आर्थिक मदद की। इसी तरह तरहसी से आये महेंद्र कुमार ने भी अपनी बेटी के इलाज हेतु आर्थिक सहयोग की मांग की इस पर उन्हें भी 10 हजार रुपए की मदद की। आज के जनता दरबार में दिव्यांग पेंशन से संबंधित कई मामलों को डीसी ने सामाजिक सुरक्षा विभाग को अग्रसारित करते हुए तत्काल सभी आवेदनों को स्वीकृत करने के निर्देश दिये। आज के जनता दरबार में मुख्य रूप से जमीन संबंधी,वृद्धा पेंशन,विकलांग पेंशन,प्रधानमंत्री आवास व म्यूटेशन से जुड़े आवेदन आये जिसे डीसी ने संबंधित विभागों के पदाधिकारियों को अग्रसारित कर 15 दिनों के भीतर निष्पादित करने का निर्देश दिया।

चोरी की गयी दो स्कूटी बरामद, दो आरोपी गिरफ्तार

आजाद सिपाही संवाददाता

मेदिनीनगर। शहर के बाजार क्षेत्र से 18 व 19 जनवरी को लगातार दो दिनों में दो स्कूटी की चोरी की घटना में तत्परता दिखाते हुए चोरी गई दोनों स्कूटी को पुलिस ने बरामद कर लिया है। इस मामले में दो आरोपी पहाड़ी मुहल्ला निवासी फारुख अंसारी पिता मुस्ताक अंसारी व पाटन थाना के कसमार निवासी विकास कुमार यादव पिता स्व. राजू यादव को गिरफ्तार किया

है। गिरफ्तार विकास यादव फिलहाल चैनपुर थाना अंतर्गत झरिवा गांव में रहता है। पुलिस ने चोरी गई स्कूटी जेएच 03यू 2420 व जेएच01एडल्यू 1545 को चैनपुर के झरीवातथा शहर थाना क्षेत्र अंतर्गत चनमारी पहाड़ी से बरामद किया है। इस संबंध में सदर एसडीपीओ ऋषभ गर्ग ने बताया कि शहर थाना 18 जनवरी व 19 जनवरी को शहर थाना के व्यस्ततम इलाके से चोरी की घटना के बाद शहर थाना में कांड सं0 33/23 व कांड सं0-34/23 दर्ज किया गया था। उन्होंने बताया कि चोरी की लगातार घटित दो घटना को गंभीरता से लेते हुए वरीय पदाधिकारी के निदेर्शानुसार छापामारी टीम गठित की गई, जिसमें त्वरित कार्रवाई करते हुए चोरी की घटना में शामिल दो अपराधियों तथा चोरी गए स्कूटी को बरामद किया गया। छापेमारी दल में पुलिस अवर निरीक्षक रविशंकर, एएसआई नबी अंसारी, पुलिस जवान सरोज कुमार, सत्येन्द्र पाल, उपेन्द्र कुमार, सूरज कुमार यादव शामिल थे।

विद्युत उपभोक्ताओं की समस्या का होगा समाधान : विधायक

हुसैनाबाद। विद्युत उपभोक्ताओं की विभिन्न समस्याओं, बिजली बिल में त्रुटि, मीटर की गड़बड़ी आदि के समाधान के अलावा विद्युत संबंधित जानकारी देने के लिए हुसैनाबाद के तीनों प्रखंडों में ऊर्जा मेला का आयोजन किया जायेगा। इस संबंध में हुसैनाबाद-हरिहरगंज विधायक कमलेश कुमार सिंह ने पत्रकारों को जानकारी दी। उन्होंने कहा कि राज्य के विधायको के सुझाव पर झारखंड राज्य विद्युत वितरण निगम लिमिटेड ने उपभोक्ताओं की समस्याओं के समाधान के लिए राज्य के सभी इलाकों में ऊर्जा मेला का आयोजन किया है। उन्होंने कहा कि हुसैनाबाद विद्युत विभाग के अभियंताओं ने सिर्फ हुसैनाबाद में मेला के आयोजन की तिथि घोषित की है। इससे हैदरनगर और मोहम्मदगंज के विद्युत उपभोक्ता वंचित रह जायेंगे। उन्होंने कहा कि हुसैनाबाद प्रखंड परिसर स्थित विद्युत सब स्टेशन में 21 जनवरी को ऊर्जा मेला में उपभोक्ताओं को आवश्यक जानकारी के साथ उनकी समस्याओं का भी निदान किया जायेगा। इसी तरह एक दिन हैदरनगर और एक दिन मोहम्मदगंज में भी शिविर सह ऊर्जा मेला का आयोजन किया जायेगा। उन्होंने कहा कि कर्मचारियों व अभियंताओं को सभी शिविर में रहने की हिदायत दी गई है। उन्होंने बताया कि मेला में बिजली से सम्बंधित कई समस्याओं का समाधान किया जाएगा। उन्होंने बताया कि मेला हुसैनाबाद, हरिहरगंज के बाद हैदरनगर व मोहम्मदगंज में भी लगेगा। मेला की तिथि व समय की जानकारी विद्युत विभाग के अभियंता मीडिया व अन्य मध्यम से उपभोक्ताओं को देंगे।

गणतंत्र दिवस को लेकर हुई बैठक झंडोत्तोलन का समय हुआ निर्धारित

आजाद सिपाही संवाददाता

हुसैनाबादः अनुमंडल कार्यालय के सभागार में शुक्रवार को गणतंत्र दिवस के झंडोत्तोलन को लेकर बैठक की गई। बैठक की अध्यक्षता अनुमंडल पदाधिकारी कमलेश्वर नारायण ने की। बैठक में अनुमंडल पुलिस पदाधिकारी पूज्य प्रकाश, प्रखंड प्रमुख राजकुमारी देवी,नगर उपाध्यक्ष गयासुद्दीन सिद्दीकी, सीओ नंद कुमार राम, बीडीओ रतन कुमार, पुलिस निरीक्षक दीपक कुमार, पुलिस निरीक्षक सह थाना प्रभारी

जगन्नाथ धान , उप प्रमुख इंदु देवी समेत शहर के कई गणमान्य लोग शामिल हुए। बैठक में क्षेत्र के विभिन्न कार्यालय और चौक-चौराहों पर झंडोत्तोलन का समय सारणी व अन्य कार्यक्रम पर विचार-विमर्श किया गया। इसके उपरांत झंडोत्तोलन का समय निर्धारित किया गया। एसडीओ ने कहा कि जिन चौक-चौराहों व अन्य सार्वजनिक स्थलों पर झंडोत्तोलन होता है अगर वहां अतिक्रमण किया गया है तो उसे अतिक्रमण मुक्त करते हुए विधि व्यवस्था बनाई जाए। उन्होंने कहा कि कोरोना काल के पहले जिस तरह से स्कूल द्वारा प्रभात फेरी निकाला जाता रहा है वह इस वर्ष भी निकालने का निर्णय लिया गया। मौके पर नगर प्रबंधक नजीबुल्लाह अंसारी, पूर्व नपं अध्यक्ष छठन राम,पूर्व नपं अध्यक्षा उषा देवी, डॉ. पीएन सिंह,वरिष्ठ अधिवक्ता चंदेश्वर प्रसाद, जेएमएम नेता एजाज हुसैन बीडी रमन, गर्ल्स हाई के प्रधानाचार्य अमोद प्रकाश, उदय प्रताप सिंह,कस्तूरबा गांधी आवासीय विद्यालय वार्डन राकी मुक्ता, आरजू खान, विनय पासवान समेत कई लोग मौजूद थे।

बकोरिया में छापेमारी कर अवैध पत्थर एवं मार्बल को किया जब्त

आजाद सिपाही संवाददाता

मेदिनीनगर,अवैध खनन,परिवहन एवं भंडारण को लेकर जिला खनन पदाधिकारी के द्वारा कार्रवाई की गयी। डीएमओ आनंद कुमार शुक्रवार को बकोरिया पहुंचे एवं सतबरवा थाना के पुअनि इंदरा पासवान एवं पुलिस बल के साथ बकोरिया में हो रहे अवैध पत्थर एवं मार्बल खनन स्थल पर पहुंच छापेमारी की,जहां पर पत्थर एवं मार्बल के अवैध खनन के निक्षेप मिले,इस दौरान खनन किए गए पत्थर एवं मार्बल को जप्त किया,वहीं अवैध खनन को लेकर बनाए गए गड्ढों को स्टोन डस्ट से जेसीबी के द्वारा भरवाया एवं रास्ते को भी बंद करते हुए अज्ञात संलिप्त व्यक्तियों के खिलाफ थाने में प्राथमिकी दर्ज करवायी।

ऐसे हुई कार्रवाई

जिला खनन पदाधिकारी आनंद कुमार को गुप्त सूचना मिली थी कि बकोरिया में अवैध पत्थर एवं मार्बल का अवैध खनन किया जा रहा है। सूचना के पश्चात अविलंब कार्रवाई करते हुए बकोरिया,जहां पूर्व में खनन पटटा विभाग के द्वारा दिया गया था उसका स्थलीय निरीक्षण किया। जहां खनन स्थल पर अवैध रूप से खनन किए गए मार्बल पत्थर,गड्ढा एवं परिवहन के निक्षेप पाए गए,वहीं अवैध खनन स्थल पर खनन किए गए मार्बल एवं पत्थर मिले,जिसे अविलंब जप्त कर लिया गया एवं अवैध खनन को लेकर बनाए गए गड्ढे को क्रशर प्लांट के डस्ट के माध्यम से जेसीबी से भर दिया गया। जबकि रास्ते को पूरी तरह से बंद कर दिया गया।

अवैध खनन में संलिप्त व्यक्ति बख्सें नहीं जाएगें,चिहिंत कर होगी कार्रवाई : डीएमओ

डीएमओ आनंद कुमार ने कहा है कि मार्बल एवं पत्थर में अज्ञात संलिप्त व्यक्तियों के खिलाफ,थाने में प्राथमिकी दर्ज करवायी गयी है। अज्ञात संलिप्त व्यक्तियों को चिहिंत कर कार्रवाई की जाएगी एवं उन्हें जेल भेजा जाएगा। उन्होंने स्पष्ट कहा है कि जिले में किसी भी कीमत पर अवैध खनन,परिवहन या भंडारण बर्दाश्त नहीं किया जाएगा। डीएमओ आनंद कुमार ने जिले वासियों से अपील की है कि अपने क्षेत्र में हो रहे अवैध खनन,भंडारण एवं परिवहन की सूचना दें ,ऐसे लोगों पर कड़ी कार्रवाई की जाएगी।

स्पोर्ट्स

...अबू धाबी नाइट राइडर्स के खिलाफ मैच से पहले ब्रावो ने कहा-हम अपनी योजनाओं पर टिके रहेंगे

झांसी के कुणाल पहले ही रणजी मैच में बने मैन ऑफ द मैच

नगरवासियों ने उनके बेहतर प्रदर्शन के लिए दी शुभकामनाएं

झांसी, 20 जनवरी । एलीट ग्रुप ए में शुक्रवार को उत्तर प्रदेश और उड़ीसा के बीच मेरठ के विक्टोरिया पार्क में चल रहा रणजी मैच बगैर नतीजे के समाप्त हुआ। उ.प्र. को पहली पारी में बढ़त हासिल रही। इस मैच में झांसी के कुणाल यादव मैन ऑफ द मैच रहे। उत्तर प्रदेश के 362 रनों के जबाव में उड़ीसा ने आज मैच के आखरी दिन चार विकेट खोकर 335 रन बना लिए थे। जबकि पहली पारी में उड़ीसा की टीम कुणाल यादव की शानदार गेंदबाजी के आगे 226 रनों पर सिमट गई थी। पहली पारी में उ.प्र. के तेज गेंदबाज कुणाल यादव ने अपने शानदार स्पेल में 17 ओवरों में 47 रन

देकर पांच विकेट लिए थे। इस शानदार गेंदबाजी के लिए उन्हें मैन ऑफ द मैच चुना गया।कुणाल के द्वारा झांसी नगर का मान बढ़ाने पर झांसी के पूर्व गेंदबाजों लक्ष्मीकांत वर्मा,पूर्व दिलीप ट्रॉफी खिलाड़ी मुकेश नरूला, वकुल वर्मा, दिलीप बुंदेला, राहुल चतुर्वेदी, सौरभ चतुर्वेदी, संजय यादव, नरेंद्र पाठक, सुनील शर्मा विजय दातार, प्रशांत सिंह, मुद्दसर खान, संजय लॉगसन, आशुतोष शर्मा, अरुण सेन, नंदकिशोर, धर्मेंद्र रिहानी आदि ने कुणाल की गेंदबाजी की तारीफ करते हुए उन्हें भविष्य के लिए शुभकामनाएं दी। वहीं मेयर राम तीर्थ सिंघल, ओलंपियन अशोक ध्यानचंद, ध्यानचंद स्टेडियम के प्रभारी क्षेत्र के अधिकारी सुरेश बोनकर, रेलवे इंस्टीट्यूट सचिव मुकेश कुमार श्रीवास्तव, जिला एथलेटिक संघ के सचिव अर्जुन सिंह, पूर्व अंतरराष्ट्रीय हॉकी खिलाड़ी अब्दुल अजीज, सुबोध खांडेकर, वरिष्ठ क्रिकेटर बृजेंद्र यादव सहित कई खेल संगठनों और खिलाड़ियों ने भी कुणाल को शुभकामनाएं प्रेषित की।

मो.खालिद रजा को बनाया गया जिला कांग्रेस कमेटी का सचिव

छतरपुर (पलामू) शुक्रवार को पलामू जिला कांग्रेस कमिटी अध्यक्ष जैश रंजन पाठक ने छतरपुर के खाटीन ग्राम निवासी मो. खालिद रजा को पलामू जिला सचिव नियुक्त करते हुए नियुक्ति पत्र सौंपा। खालिद राजा ने बताया की पार्टी के उच्चाधिकारियों ने पार्टी हित में उनके कार्यों को देखते हुए जिला सचिव का दायित्व सौंपा है। इस दौरान कार्यकारी प्रदेश अध्यक्ष सहजादा अनवर ,जिला प्रभारी विनय सिन्हा भी मौजूद रहे।

सिंह मेशन-रघुकुल समर्थकों के बीच खूनी संघर्ष कांड में एक गिरफ्तार, मृतक का शव पहुंचते ही मची चीख पुकार

आक्रोशित लोगों ने मुआवजे की मांग को लेकर की आगजनी व सड़क जाम, बड़ी संख्या में पुलिस बल तैनात

अन्य आरोपितों की तलाश में पुलिस की छापामारी जारी

आजाद सिपाही संवाददाता

झरिया/धनसार। कतरास मोड़ स्थित गुलुगुलिया पट्टी में गुरुवार को सिंह मेंशन और रघुकुल समर्थकों के बीच हुई खूनी संघर्ष में जान गंवाने वाले सिंह मेंशन समर्थक निरंजन कुमार तांती का शव शुक्रवार को पोस्टमार्टम के बाद जैसे ही उसके घर पहुंचा चारों ओर चीख पुकार मच गई। उधर, आक्रोशित लोगों ने घटना से संबंधित लोगों पर कार्रवाई और मुआवजे की मांग को लेकर शव को कतरास मोड़ पर सड़क पर रखकर जाम कर दिया। इस दौरान घंटों हाई वोल्टेज ड्रामा चला। आक्रोशित लोगों ने सड़क पर आगजनी भी की। जिस कारण झरिया-धनबाद और झरिया केंदुआ मुख्य मार्ग पूरी तरह बाधित हो गया। प्रदर्शनकारियों ने जिला प्रशासन और झरिया पुलिस के विरुद्ध जमकर नारेबाजी की। इसी बीच भाजपा के अखिलेश सिंह, रमेश पांडेय और विहिप के लल्लू झा भी मौके पर पहुंच गए। इन लोगों की उपस्थिति में झरिया सीओ प्रेम कुमार कुशवाहा, झरिया थानेदार पंकज झा और मृतक के परिजनों के बीच वार्ता हुई। जिसमें थानेदार पंकज झा ने प्रदर्शन कर रहे लोगों को बताया कि रामबाबू धिक्कार के भाई श्यामबाबू धिक्कार को गुरुवार की रात में ही गिरफ्तार कर लिया गया है। बाकि आरोपियों की गिरफ्तारी के लिए पुलिस की छापामारी जारी है। जल्द ही उन्हें भी गिरफ्तार कर लिया जाएगा। वहीं रमेश पांडेय की ओर से तत्काल मृतक के परिजन को 25000 और जिला प्रशासन की ओर से 15000 हजार रुपये की राशि बतौर मुआवजा दिया गया है। इसके अलावे सरकार की ओर से अन्य प्रकार के मिलने वाली सहायता भी जल्द दिलाने के आश्वासन के बाद जाम हटाया गया।

घटना के बाद गुलगुलिया पट्टी में पसरा सन्नाटा

उधर, शुक्रवार को भी गुलुगुलिया पट्टी में सन्नाटा पसरा रहा। क्षेत्र में शांति व्यवस्था बनाये रखने के लिए पुलिस के जवान तैनात दिखी।

बताते चलें कि गुरुवार की सुबह कतरास मोड़ के समीप अवस्थित गुलुगुलिया पट्टी में सिंह मेंशन और रघुकुल समर्थकों के बीच खूनी झड़प हो गयी थी। इस दौरान बम और गोली के साथ ही लाठी-डंडे और तलवारें भी चलीं। जिसमें दोनों ओर के दर्जनों लोग घायल हुए, जिसमें कई की हालत गंभीर बताई जा रही हैं। इसमें से निरंजन तांती नामक युवक को बेहतरह इलाज के लिए बंगाल के दुगार्पुर ले जाते समय रास्ते में मौत हो गयी थी।

सुनील कुमार बने उपाध्यक्ष

झरिया (आजाद सिपाही)। बीसीसीएल बस्ताकोला ऑफिसर क्लब में गुरुवार की देर शाम सीएमओआइ बीसीसीएल के कार्यकारणी की बैठक हुई। जिसमें कोल इंडिया एपेक्स के लिए हाल ही में हुए चुनाव में वरीय उपाध्यक्ष के लिए चयनित संजय कुमार सिंह और उपाध्यक्ष के लिए निर्विरोध निर्वाचित अरविंद कुमार झा को बीसीसीएल सीएमओआइ के अध्यक्ष अरुण कुमार सिंह एवं महासचिव निर्झर चक्रवर्ती सहित सभी सदस्यों ने सम्मानित किया। इस दौरान कार्यकारणी के सभी सदस्यों ने सुनील कुमार सिंह क्षेत्रिय कार्मिक प्रबंधक सीसीडब्ल्यूओ को सर्वसम्मति से एपेक्स के दोबारा उपाध्यक्ष के पद पर मनोनीत किया।

अपराधी बेलगाम : महिला की हालत खतरे से बाहर, जांच में जुटी पुलिस

झरिया में महिला को गोली मारी

आजाद सिपाही संवाददाता

झरिया। झरिया में हिंसक संघर्ष और आपराधिक घटनाएं थमने का नाम नहीं ले रही है। सिंह मेंशन व रघुकुल समर्थकों के बीच खूनी संघर्ष का मामला शांत भी नहीं हुआ था कि गुरुवार की रात में ही लोअर चौथाई कुल्ही में एक महिला को गोली मार दिए जाने का मामला प्रकाश में आया है। उसकी पहचान स्व नसीम अंसारी की पत्नी सकीना खातून (60) के रूप में हुई है। वृद्ध महिला को उसके घर के ही समीप ही बाइक सवार अपराधियों ने गोली मार दी और आराम से भाग निकले। सकीना के कंधे में गोली लगी है उसे अस्पताल में भर्ती कराया गया है, जहां स्थिति खतरे से बाहर बताई जा रही है। घटना के बाबत सकीना के पुत्र नईम अंसारी ने बताया कि रात करीब 12 बजे उसकी मां घर के समीप ही अवस्थित सरकारी नल देखने गई थी कि वो खुला है या नहीं। तभी बाइक पर आए अपराधियों ने पीछे से गोली मार दी। घायल अस्था में वह किसी तरह अपने घर पहुंची और घटना की जानकारी दी। जिसके बाद आनन फानन में उसे झरिया के एक निजी नर्सिंग होम ले जाने लगे। पर रास्ते में ही पुलिस का गश्ती वाहन मिला जिसे पूरे मामले की जानकारी दी गयी। इसके बाद पुलिस की मदद उसे अस्पताल ले जाया गया जहां से बेहतर इलाज के लिए एसएनएमएमसीएच रेफर कर दिया गया। नईम की मानें तो उसका या उसकी मां की किसी से दुश्मनी भी नहीं है। उधर, झरिया पुलिस जांच में जुट गई है। थानेदार पंकज झा ने बताया कि रात में एक महिला को गोली लगी है। मामला दर्ज कर हर पहलू से छानबीन की जा रही है।

घायय महिला सकीना खातून।

दहशत फैलाने के लिए घटना को अंजाम देने की आशंका

दूसरी ओर, घटना की सूचना शुक्रवार की सुबह जैसे ही क्षेत्र में हुई चर्चा का बाजार गर्म होग या। कुछ लोग इस घटना को गुरुवार को सिंह मेंशन और रघुकुल समर्थकों में हुई भिड़ंत से जोड़ कर देख रहे हैं, तो कोई इसे अपराधियों के बुलंद हौसले का नरीजा करार दे रहा है। लोगों का मानना है कि नामजद सिंह मेंशन समर्थक धनंजय यादव का घर उक्त महिला के घर के ही समीप है। संभवत: विपक्षी गुट के लोग धनंजय को ढूंढने गए होंगे और दहशत फैलाने की मंशा से महिला पर गोली चला फरार हो गए।

सवारी बस श्रद्धालुओं को लेकर धार्मिक स्थल का दर्शन करवाने निकली थी

चालक की सुझबूझ से बची 61 लोगों की जान

आजाद सिपाही संवाददाता

फुसरो (बेरमो)। चंद्रपुरा थाना के मकोली ओपी थाना क्षेत्र अंतर्गत मकोली मोड़ के पास टूरिस्ट सवारी बस संख्या यूपी 83 टी 6078 ब्रेक फेल होने से दुर्घटना ग्रस्त हो गई। इसमें बस ड्राइवर के सूझबूझ से बस में सवार बस ड्राइवर, सहयोगी, दो बच्चे सहित 61 लोग बाल बाल बच गए। ब्रेक फेल होने के कारण बस चपरी ढाल से ढोरी डीएवी होते हुए मकोली मोड़ स्थित बिनोद बिहारी चौक पर बने प्रतिमा से तेज रफ्तार यात्री बस टकराई। इससे भगदड़ मच गई, लोग इधर इधर-उधर भागने लगे। मकोली मोड़ से बस मकोली की और मोड़ दिया। सेंट्रल कॉलोनी स्थित सीआईएसएफ कैंप के पास चढ़ाई होने के कारण बस धीमा हो गया। फिर वापस पीछे की ओर ढलने लगा। इससे सीआईएसएफ कैंप का का बाउंड्री वॉल तोड़ते हुए नाली में बस का पीछे पहिया फस गया इससे बस रुक गई। तब जाकर सभी बस सवार को राहत मिली। चालक ओमप्रकाश सिंह तोमर ने बताया कि बस गंगा सागर से देवघर जा रही थी। बस में महिला पुरुष और बच्चे मिलाकर 61 लोग सवार थे। फुसरो में ब्रेक फेल हुआ किसी तरह बच बचाते हुए मकोली मोड़ पहुंचकर चौक पर बिनोद बिहारी चौक पर स्थित ट्रैफिक पोस्ट को तोड़ते हुए मकोली की तरह बढ़ा। सीआईएसफ कैंप चढ़ाई पर बस रुक गई। गाड़ी बैक कर सीआईएसफ के पास पेड़ से रोकने का प्रयास किया लेकिन सफल नहीं हो सका और बाउंड्री वॉल से बस का पिछला हिस्सा टकरा गया। घटना की सूचना पाते ही स्थानीय लोगों के साथ साथ वार्ड पार्षद एवं सीआईएसफ कर्मियों ने शीशा तोड़कर सभी को सुरक्षित निकाला और पास के मंदिर में सब को बैठाया। इसमें किसी यात्री को चोट नहीं आई है। हालांकि प्रशासन की तरफ से तत्काल एंबुलेंस की व्यवस्था कर दी गई। यात्रियों के लिए चाय बिस्किट और नाश्ते की व्यवस्था की गई।

स्वदेशी मेले में जीविका महिलाओं के हस्तनिर्मित उत्पाद बने आकर्षण का केंद्र

बोकारो (आजाद सिपाही)। सेक्टर 4 में चल रहे स्वदेशी स्वावलंबन मेले में स्थानीय हस्तशिल्प कारीगरों द्वारा निर्मित उत्पाद प्रदर्शित करने का अवसर मिला है। इसमें वेदांता-इएसएल सीएसआर के प्रोजेक्ट जीविका की महिलाए भी शामिल हैं, जो अपने स्टॉल पर बांस के उत्पाद, कपड़े, मशरूम जैसे अन्य चीज प्रदर्शित कर रही हैं जिन्हें मामूली दामों पर खरीदा जा सकता है। स्वदेशी मेला आत्मनिर्भर भारत बनाने की विचारधारा को संपन्न करने की दिशा में एक अनूठा कदम है। यह मेले 18 जनवरी से शुरू हुआ था, जो 25 जनवरी तक चलेगा। इस मेले में लोग जीविका प्रोजेक्ट की महिलाओं द्वारा बनाये गए उत्पाद मिरि सर्किल ऐप पर भी बुक कर सकते हैं। यह एक अनूठा कदम है जो डिजिटल इंडिया को संभव बनाने की दिशा में योगदान दे रहा है। इस तरह के प्रदर्शन आम जनता को स्थानीय शिल्पकारों के करीब लाती हैं और उनका आर्थिक रूप से समर्थन करने का मौका देती हैं।

बोकारो में निकली भव्य कलश यात्रा

बोकारो (आजाद सिपाही)। कुर्मीडिह बाजार में बाबा अनाथनाथ मंदिर के प्राण प्रतिष्ठान के तीन दिवसीय अनुष्ठान के प्रथम दिन श्रद्धालुओं ने भव्य कलश यात्रा निकाला। यह कलश यात्रा मंदिर से प्रारंभ होकर कुर्मीडिह बाजार, बियाडा बाजार होते हुए बालीडीह गरगा डैम पहुंचा। जहां सैकड़ों महिलाए सिर पर कलश लेकर यात्रा में शामिल हुई। कलश यात्रा में भाजपा के प्रदेश कार्यसमिति सदस्य कुमार अमित के अलावे नीना नारायण, जिला महामंत्री संजय त्यागी, कार्यक्रम के मुख्य आयोजक संतोष पंडित, प्रिंस कुमार, नीरज कुमार, भीम गोस्वामी आदि मौजूद थे।

राष्ट्रीय पार्टी होकर खुद कांग्रेस चल रही क्षेत्रीय पार्टी के पीछे : डॉ लंबोदर महतो

गोमिया विधायक ने किया पीसीसी पथ का शिलान्यास

आजाद सिपाही संवाददाता

पीसीसी पथ का शिलान्यास करते गोमिया विधायक डॉ लंबोदर महतो।

तेनुघाट। अनुमंडल मुख्यालय अंतर्गत घरवाटांड़ पंचायत के छपरगड़ा टोला में जिला परिसद मद से पांच लाख रुपये की लागत से बनने वाले पीसीसी पथ का शिलान्यास गोमिया विधायक डॉ लंबोदर महतो ने किया। उन्होंने कहा कि इस पथ के निर्माण से यहां के लोगों को काफी सुविधा मिलेगी। पत्रकारों ने उनसे पूछा कि कांग्रेस द्वारा आरोप लगाया गया है कि आजसू ने भाजपा के आगे घुटने टेक दिया हैं। इस पर विधायक ने कहा कि कांग्रेस को अपने गिरेबां में झांकना चाहिए। कांग्रेस तो खुद एक बड़ी पार्टी होकर क्षेत्रीय पार्टी के पीछे चल रही है। उसने खुद घुटना टेका हुआ है। जिस परिच्छेप में बात आ रही है वो रामगढ़ उप चुनाव है। भाजपा और आजसू एनडीए के घटक दल है। रामगढ़ उप चुनाव की बात है तो जनता विकास को देखती है। तीन साल कांग्रेस के विधायक रहे पर कोई विकास नहीं दिखा। वहीं, आजसू की जबतक सत्ता रही तब तक विकास हुआ। दो मार्च को सब स्पष्ट हो जाएगा, जब नतीजे सामने आयेंगें। इस मौके पर जिला परिसद अध्यक्ष सुनीता देवी, जिला परिषद सादस्य माला देवी, पंचायत समिति सदस्य अजित कुमार पांडेय, पंचायत समिति सदस्य अख्तर अंसारी, रिजवान अंसारी पप्पू यादव, समाज सेवी नारायण प्रजापति, सराज अंसारी, घरवाटांड़ पंचायत की मुखिया आदि मौजूद थे।

कार्यालय, झुमरीतिलैया नगर परिषद

अति अल्पकालीन ई-निविदा आमंत्रण सूचना

ई–निविदा सूचना सं0– J.M.C/ 10/2022-23 Date – 20.01.2023

कार्य का विवरण–

क्रं0 सं0	कार्य का नाम	प्राक्कलित राशि (in Rupees)	अग्रधन की राशि (in Rupees)	निविदा शुल्क (in Rupees)	कार्य समाप्ति की अवधि
1.	प्रखंड कोडरमा, झुमरी तिलैया स्थित सी0डी0 बालिका उच्च विद्यालय के पीछे खेल मैदान (Playground) का निर्माण कार्य।	1657600.00	33200	5000	4 months

1 नगर विकास एवं आवास विभाग, झारखण्ड सरकार अन्तर्गत समुचित श्रेणी में निबंधित संवेदक निविदा में भाग ले सकते है। Joint Venture / Consortium Entity द्वारा निविदा में भाग लिये जाने की स्थिति में Lead Partner/Member का नगर विकास एवं आवास विभाग, झारखण्ड सरकार की समुचित श्रेणी में निबंधन होना अनिवार्य है।
2. वेबसाईट में निविदा प्रकाशन की तिथि : 30.01.2023 (पूर्वाहन 10.00 बजे से)।
3. ई–निविदा प्राप्ति की अंतिम तिथि एवं समय : 06.02.2023 अपराहन 5.00 बजे।
4. हार्ड कॉपी में निविदा प्राप्ति की तिथि : 08.02.2023 अपराहन 4.00 बजे स्थान नगर परिषद झुमरी तिलैया।
5 निविदा खोलने की तिथि : 09.02.2023 अपराहन 4.00 बजे।
6. हेल्पलाईन नम्बर : 7903772765, 9693145111, 9798062988
7. अग्रधन की राशि किसी भी राष्ट्रीयकृत बैंक के द्वारा निर्गत डिमाण्ड ड्राफ्ट ही केवल मान्य होगा।
नोट :– केवल ई–निविदा ही मान्य होगा।
विशेष जानकारी विभागीय वेबसाईट http://jharkhandtenders.gov.in पर देखी जा सकती है। ह0/–
प्रशासक
झुमरीतिलैया, नगर परिषद

PR 288061 (Urban Development) 22-23 (D)

बीसीसीएल लोदना प्रबंधन के तानाशाही रवैया के विरोध में बीसीकेयू और डीवाइएफआई की संयुक्त सभा

आम जनता के अधिकार की है लड़ाई : सुरेश

आजाद सिपाही संवाददाता

सभा को संबोधित करते यूनियन के पदाधिकारी।

संयुक्त सभा में उपस्थित बड़ी संख्या में लोग।

झरिया। बीसीसीएल लोदना प्रबंधन के तानाशाही रवैया और आउटसोसिंग प्रबंधन से मिलीभगत कर क्षेत्र की मूलभूत सुविधा को निरस्त करने के षड्यंत्र के विरोध में शुक्रवार को कुजामा कोलियरी के समक्ष बिहार कोलियरी कामगार यूनियन एवं डीवाइएफआई ने संयुक्त रूप से आम सभा की। मुख्य वक्ता के रूप में सीटू के केंद्रीय उपाध्यक्ष कामरेड सुंदरलाल महतो भी उपस्थित थे। उन्होंने कहा कि बीसीसीएल अधिकारी आउटसोसिंग ठेकेदार से मिलीभगत कर अवैध धंधा संचालित कर रहे है। यही सब कारण है कि यहां के लोगों को रोजगार, बिजली, पानी व सड़क से वंचित रख, जबरन तरीके से यहां पर बसे लोगों को हटाने का प्रयास किया जा रहा है। जबकि पिछले दिनों बीसीसीएल सीएमडी ने आश्वस्त किया था कि बिना लोगों के पुनर्वास किए क्षेत्र से मूलभूत सुविधाओं को नहीं काटा जाएगा। वहीं, बीसीकेयू के केंद्रीय उपाध्यक्ष सुरेश प्रसाद गुप्ता ने कहा कि सभी सवाल आम जनता के अधिकारों से जुड़ा है। यह लड़ाई और भी तीखी होगी, जब तक इन समस्याओं को सौहार्दपूर्ण तरीके से प्रबंधक और प्रशासन हल नहीं करेगी यह आंदोलन जारी रहेगा। वहीं झारखंड कोलियरी मजदूर यूनियन के वरिष्ठ नेता युद्धेश्वर सिंह ने कहा कि इस लड़ाई को जीतने के लिए हम सभी को एक होकर लड़ना होगा। इस मौके पर बीसीकेयू वरिष्ठ नेता प्रहलाद महतो, भारत भूषण, झारखंड कोलियरी मजदूर यूनियन से हराधन रजवार, मुद्रिका पासवान, भगवानदास पासवान, मो नौशाद अंसारी, सुरेंद्र पासवान, कुंदन पासवान, प्रजा पासवान, रामवृक्ष धारी, शंकर पासवान, मधु बनर्जी, पार्वती देवी, शांति देवी, लीलावती देवी, कांता देवी, हेमंत बावरी, भोला माली, नीरज पासवान, कुंदन पासवान आदि उपस्थित थे। सभा की अध्यक्षता बीसीकेयू के वरिष्ठ नेता सबूर गोराई और संचालन एरिया सचिव शिव कुमार सिंह ने किया।

कार्यालय जिला गव्य विकास पदाधिकारी, हजारीबाग

"आम सूचना"

सरकार के सचिव, कृषि पशुपालन एवं सहकारिता विभाग (पशुपालन प्रभाग), झारखण्ड रांची के 23 रा0(वि0) दिनांक 07.11.2022 के आलोक में मुख्यमंत्री पशुधन विकास योजनान्तर्गत ग्रामीण स्तर पर युवाओं/महिलाओं को स्वनियोजित कर आत्मनिर्भर बनाने के उद्देश्य से अनुदानित/लाभुक अंशदान (स्वयं या बैंक ऋण) पर संचालन हेतु गव्य प्रक्षेत्र की विभिन्न योजनाओं से लाभान्वित होने हेतु इच्छा की अभिव्यक्ति के तहत् विहित प्रपत्र में आवेदन भरकर सूचना प्रकाशन की तिथि से एक सप्ताह के अंदर आमंत्रित किया जाता है :–

क्र0	योजना का नाम	इकाई लागत प्रति यूनिट	लक्ष्य		अभियुक्ति
			75 प्रतिशत अनुदान	90 प्रतिशत अनुदान	
1	2	3	5	6	7
1	05 गाय/भैंस वितरण की योजना	3,37,625/-	01 (SCSP)	0	
2	मिल्कींग मषीन (4 बकेट)	1,20,000/-	01 (OSP)	01 (SCSP)	
3	पनीर एवं खोवा मेकिंग यूनिट (एक सेट)	1,00,000/-	0	01 (SCSP)	
4	वर्मी कम्पोस्ट यूनिट 3 M × 2M × 1M	25,000/-	0	05 (OSP)	
5	काउ मैट	5,200/-	0	05 (OSP) 03 (SCSP)	
6	हस्तचालित चैफ कटर	8,000/-	06 (OSP)	05 (OSP) 01 (SCSP)	
7	विद्युतचालित चैफ कटर	20,000/-	0	01 (SCSP)	

चयन हेतु अहर्त्ताए एवं प्रक्रिया :–
- जिला के लाभुकों का चयन ग्राम सभा द्वारा किया जायेगा।
- योजनावार निर्धारित लक्ष्य के आलोक में लाभुकों का चयन प्रखंड स्तरीय समिति के अनुशंसा उपरांत उपायुक्त की अध्यक्षता में जिला स्तरीय चयन समिति द्वारा अनुमोदन प्राप्त होने पर योजना का लाभ दिया जायेगा।
- जिला स्तरीय चयन समिति से अनुमोदन उपरांत लाभुक अंशदान राशि एक माह के अंदर संबंधित खाता में जमा कराना होगा।
- सभी योजनाओं का अनुदान राशि DBT के माध्यम से लाभुकों के Escrow Account में हस्तांरित की जायेगी।

05/10 गाय योजना :–
- 50% के अनुदान की योजना सभी सामान्य वर्ग के महिला–पुरूष/स्वयं सहायता समूह/सहकारी समितियों के सदस्यों जो पूर्व से पशुधन गतिविधि से जुड़े को प्राथमिकता के आधार पर योजना का लाभ दिया जायेगा।
- 75% के अनुदान की योजना सभी अनुसूचित जातियों को योजना से आच्छादित किया जाना है। (प्रमाण पत्र अनिवार्य)

अन्य योजनाएं :–
- 75 % के अनुदान की योजना सभी सामान्य वर्ग के महिला–पुरूष/स्वयं सहायता समूह/सहकारी समितियों के सदस्यों जो पूर्व से पशुधन गतिविधि से जुड़े को प्राथमिकता के आधार पर योजना का लाभ दिया जायेगा।
- 90% के अनुदान की योजना सभी अनुसूचित जातियों को योजना से आच्छादित किया जाना है। (प्रमाण पत्र अनिवार्य)

नोट :– उपरोक्त योजनाओं के आवेदन करने एवं जानकारी हेतु संबंधित प्रखण्ड पशुपालन पदाधिकारी/भ्रमणील पशु चिकित्सा पदाधिकारी/जिला गव्य विकास कार्यालय, हजारीबाग से सम्पर्क करेंगे।

जिला गव्य विकास पदाधिकारी,
हजारीबाग

PR 287995 (Agriculture,Animal Husbandry And Co-opretive Department)22-23*D

जिंदल स्टेनलेस ने मुंबई मेट्रो परियोजना के लिए स्टेनलेस स्टील की आपूर्ति की

पीएम मोदी ने किया दूसरे चरण का शुभारंभ

आजाद सिपाही संवाददाता

मुंबई। सरकार की 'मेक इन इंडिया' पहल को आगे बढ़ाते हुए प्रधानमंत्री नरेंद्र मोदी ने मुंबई मेट्रो लाइन 2ए और 7 के दूसरे चरण का शुभारंभ किया। जिंदल स्टेनलेस ने इस परियोजना के लिए बाहरी पैनल, कार बॉडी, स्ट्रक्चरल, रूफ, इंटीरियर, अंडरफ्रेम और स्टेनलेस स्टील के अन्य एप्लीकेशन के लिए स्टेनलेस स्टील की आपूर्ति की। इस परियोजना का उद्घाटन प्रधानमंत्री नरेंद्र मोदी ने मुंबई में आयोजित एक समर्पण समारोह के दौरान किया क यह मेट्रो लाइन आज से जनता के लिए चालू की जायेगी। इस मुंबई मेट्रो परियोजना के लिए जिंदल स्टेनलेस ने विभिन्न टेंपर और 2जे फिनिश वाले 301एलएन श्रेणी के उच्च गुणवत्ता वाले स्टेनलेस स्टील की आपूर्ति की। जनवरी 2021 में शुरू हुई यह आपूर्ति, दिसंबर 2025 तक जारी रहेगी। इस परियोजना के लिए जिंदल स्टेनलेस देश के अलग अलग राज्यों में स्थित अपने विभिन्न मैन्युफैक्चरिंग प्लांट्स के

द्वारा स्टेनलेस स्टील उपलब्ध कर रही है। इस ट्रेन सेट का निर्माण भारत अर्थ मूवर्स लिमिटेड (बीइएमएल) अनेक बैच में कर रही है और इस परियोजना के लिए आवश्यक कुल 576 कोचों में से अब तक 144 कोचों की आपूर्ति की जा चुकी है। 2ए मेट्रो लाइन की 18.6 किमी और 7 की 16.5 किमी लाइन तैयार करने में लगभग 5,760 मीट्रिक टन स्टेनलेस स्टील की खपत होगी।

इस मौके पर जिंदल स्टेनलेस के प्रबंध निदेशक अभ्युदय जिंदल ने कहा कि पूरी तरह से रिसाइकिल किये जा सकने वाले धातु के रूप में स्टेनलेस स्टील कमअपशिष्ट पैदा करने वाली चक्रीय अर्थव्यवस्था तैयार करने के लिए सामग्री के तौर पर सबसे अधिक वहनीय विकल्प है। भारत के नागरिकों के लिए सुरक्षित, टिकाऊ और स्वच्छ यात्रा सुनिश्चित करने में अपनी भूमिका निभाते हुए मेट्रो और रेल परियोजनाओं में भागीदार बनना हमारे लिए गर्व की बात है। इससे पहले जिंदल स्टेनलेस ने दिल्ली, कोलकाता, बेंगलुरु, चेन्नई और अन्य मेट्रो परियोजनाओं के अलावा सिडनी और क्वींसलैंड में भी मेट्रो परियोजनाओं के लिए स्टेनलेस स्टील की आपूर्ति की है।

राजधनवार में भाजपा कार्यकर्ताओं की बैठक

बैठक में भाजपा कार्यकर्ताओं को संबोधित करते पूर्व आइजी लक्ष्मण प्रसाद सिंह।

आजाद सिपाही संवाददाता

राजधानवार। राजधानवार में शुक्रवार समय 11 बजे स्थान तीसरी में जमामो माता मंदिर के बगल में भाजपा कार्यकर्ताओं की बैठक हुई। इसमें मुख्य अतिथि झारखंड के प्रथम मुख्यमंत्री सह भाजपा विधायक दल के नेता बाबूलाल मरांडी एवं साथ में पूर्व आइजी लक्ष्मण प्रसाद सिंह उपस्थित रहे।

इस मौके पर श्री सिंह ने भाजपा कार्यकर्ताओं को संबोधित भी किया। उन्होंने कार्यकर्ताओं से कहा कि केंद्र सरकार की सभी योजनाओं के बारे में जनता को अवगत करायें। अगर किसी भी प्रकार की परेशानी हो, तो मुझसे मिले। उन्होंने कहा कि राज्य सरकार गरीबों के लिए कुछ नहीं कर रही है। जिन योजनाओं से लोगों को लाभ हो रहा था, उसे बंद कर दिया गया। बैठक में पन्ना प्रमुख निर्माण तथा डेटा प्रबंधन एवं उपयोग कार्यशाला का आयोजन किया। मंडल के पदाधिकारी मंडल कार्यसमिति सदस्य सभी मंच मोर्चा के अध्यक्ष, महामंत्री, पदाधिकारी एवं मंडल मंच मोर्चा के सभी कार्यसमिति सदस्य, पंचायत संयोजक, सहसंयोजक, सभी पंचायत के बूथ अध्यक्ष और सभी सांसद प्रतिनिधि, विधायक प्रतिनिधि, सभी पूर्व-वर्तमान पार्टी के कार्यकर्ता तथा मंडल में निवास कर रहे सभी जिला एवं प्रदेश कार्यसमिति सदस्य मौजूद थे।

140 से160 किमी. प्रति घंटे की रफ्तार से दौड़ी रैपिड रेल

फाइनल ट्रायल में सीएम योगी दिखायेंगे हरी झंडी

आजाद सिपाही संवाददाता

गाजियाबाद। देश की पहली रैपिड रेल का मुख्य ट्रायल होना बाकी है, जो जनवरी के आखिरी या फरवरी के पहले सप्ताह में होना संभव है। मुख्यमंत्री योगी आदित्यनाथ इस दौरान हरी झंडी दिखाकर ट्रेन को रवाना करेंगे। बुधवार को भी रैपिड ट्रेन का ट्रायल गया था, जो करीब 140 से 160 किमी प्रति घंटे की रफ्तार से दौड़ी थी। एनसीआरटीसी के मुख्य जनसंपर्क अधिकारी पुनीत वत्स ने बताया कि रैपिड ट्रेन का रोजाना ट्रायल रन साहिबाबाद से दुहाई के बीच किया जा रहा है, ट्रेन को अलग-अलग स्पीड पर दौड़ाया जा रहा है। मुख्य ट्रायल रन जल्द ही कराया जायेगा।

देश की पहली रैपिड ट्रेन के लिए दिल्ली से मेरठ के बीच 87 किलोमीटर लंबा कारिडोर तैयार करने का कार्य तेजी से किया जा रहा है। इस कारिडोर को तीन खंड में बांटा गया है, पहला खंड साहिबाबाद से दुहाई के बीच 17 किलोमीटर लंबा है। जिस पर वायडक्ट बनाने का कार्य और ओवरहेड इक्यूपमेंट इंस्टालेशन का कार्य पूरा हो गया है।

इसी ट्रैक पर रैपिड ट्रेन का ट्रायल रन किया जा रहा है। यहां पर मार्च 2023 से और दिल्ली से मेरठ के बीच वर्ष 2025 में रैपिड ट्रेन का परिचालन यात्रियों के लिए करने की तैयारी है

रैपिड ट्रेन का मुख्य ट्रायल रन जनवरी के अंत में या फरवरी के पहले सप्ताह में होना संभावित है। इस दौरान ट्रेन को अधिकतम 180 किमी प्रतिघंटा और औसतन 100 किमी प्रतिघंटे की रफ्तार पर दौड़ाया जा रहा है।

भुवनेश्वर रोजगार मेले में केंद्रीय मंत्री धर्मेंद्र प्रधान ने किया नियुक्ति पत्र का वितरण

आजाद सिपाही संवाददाता

भुवनेश्वर। केंद्रीय शिक्षा, कौशल विकास एवं उद्यमिता मंत्री धर्मेंद्र प्रधान ने कहा है कि रोजगार मेले के माध्यम से रोजगार पाने वाले युवक-युवतियों को स्वतंत्रता संग्राम के दौरान युवाओं की तरह सैनिकों के रूप में काम करना चाहिए। भुवनेश्वर के सीएसआइआर-आइएमएमटी में केंद्रीय मंत्री श्री प्रधान ने रोजगार मेले के तीसरे संस्करण का उद्घाटन किया और भारत सरकार के विभिन्न विभागों में 128 नवनियुक्त युवक-युवतियों को नियुक्ति पत्र वितरित किये। उन्होंने नये जनसेवक बनने को तैयार युवाओं को बधाई देते हुए कहा कि गत 15 अगस्त को स्वतंत्रता दिवस के अवसर पर प्रधानमंत्री मोदी ने देश के विकास का आह्वान किये थे। रोजगार मेलों के माध्यम से भर्ती होने वाले युवक-युवतियों को अमृत काल में सैनिकों के रूप में कार्य करना चाहिए। देश के स्वतंत्रता संग्राम के दौरान जितनी जिम्मेदारी उस समय के युवाओं पर थी, उससे कहीं अधिक जिम्मेदारी आज के नवनियुक्त युवाओं के कंधों पर है। जब हम जिम्मेदारी लेते हैं तो हम इसके महत्व और भूमिका को समझ सकते हैं। युवाओं को सिर्फ काम करने के बजाय उद्यमी बनना चाहिए। यह समाज में सार्वभौमिकता के निर्माण के लिए होगा। इसके लिए महत्वाकांक्षा बड़ी हो, महान उद्देश्य के लिए हो। हमें समाज में पूर्णता लाने के लिए कटालिस्ट बनना होगा।

श्री प्रधान ने कहा कि प्रधानमंत्री की नीतियों और दूरदृष्टि के कारण आज देश में युवा रोजगार, स्वरोजगार और दूरसंचार के क्षेत्र में एक नयी परिभाषा खड़ी हुई है। पहले स्वदेशी 5जी के बाद अब आइआइटी मद्रास ने स्वदेशी मोबाइल ऑपरेटिंग सिस्टम 'भरोसे' विकसित किया है। यह हमारे युवाओं के इनोवेशन का शिखर है। आने वाले दिनों में हमारे उत्पादों को वैश्विक बाजार में बेचने का दिन दूर नहीं है। आज भारत सरकार पीएलआई के माध्यम से युवा रोजगार और स्वरोजगार क्षेत्र को सशक्त बना रही है। 21वीं सदी के लिए रूपरेखा तैयार की जा रही है। ओड़िशा के कृषि उत्पादों को वैश्विक बाजार में लाने की योजना है। ओड़िशा जैसे राज्यों में बीमानसेबा इंफ्रास्ट्रक्चर को मजबूत किया गया है। आठ से 10 हजार करोड़ रुपये खर्च कर भुवनेश्वर के उपनगरीय इलाके में करीब 100 किमी लंबी कैपिटल जोन रिंग रोड बनाई जा रही है। उड़िया युवाओं की बौद्धिक क्षमता के कारण वैश्विक कंपनियां ओड़िशा का सामना कर रही हैं। कई प्रतिकूल परिस्थितियों के बावजूद भारत की विकास दर छह से सात प्रतिशत तक पहुंच गयी है, जबकि विकसित देशों की विकास दर धीमी हो गयी है। टैक्स में ग्रोथ देखने को मिली है। भारत के लोगों को टैक्स का भुगतान करने के लिए आग्रह है। भारत युवाओं के कंधों पर उम्मीद लेकर आगे बढ़ रहा है।

प्रधानमंत्री ने इस वर्ष 10 लाख युवक युवतियों को स्थाई रोजगार देने का निर्णय लिया है। आज प्रधानमंत्री ने देश में 71 हजार लोगों को नियुक्ति पत्र प्रदान किये हैं। भुवनेश्वर में रोजगार मेले के माध्यम से रेलवे विभाग, असम रिफाइल्स, आयकर, सांख्यिकी, आइआइटी भुवनेश्वर, ईपीएफओ, भारतीय डाक, नालको, इएसआइसी, बीएसएफ, सेल, एसएलबीसी, जीएसटी और अप्रत्यक्ष कर विभाग में 128 लोगों की भर्ती की गयी है। केंद्रीय मंत्री धर्मेंद्र प्रधान ने इस पहल के लिए प्रधानमंत्री नरेंद्र मोदी को धन्यवाद दिया।

आज कैबिनेट की बैठक में 15 प्रस्तावों को मिल सकती है मंजूरी

भुवनेश्वर (आजाद सिपाही)। शनिवार को पूर्वाह्न 11:30 बजे राज्य कैबिनेट की अहम बैठक होगी। मुख्यमंत्री नवीन पटनायक की अध्यक्षता में होने वाली इस बैठक में करीब 15 प्रस्तावों पर मंजूरी मिलने की उम्मीद है। जानकारी के अनुसार खेल एवं युवा सेवाएं, पंचायत राज, उच्च शिक्षा, लोक प्रशासन विभाग, स्वास्थ्य, जल संपद, कृषि आदि विभागों के कुछ महत्वपूर्ण प्रस्तावों पर स्वीकृति दी जायेगी। खासकर पेयजल प्रकल्प, क्याडर नियम संशोधन, नदी बंध परियोजना जैसे प्रस्तावों को मंजूरी मिलने की संभावना है।

एअर इंडिया पर 30 लाख जुर्माना पायलट तीन महीने के लिए सस्पेंड

नयी दिल्ली। एअर इंडिया की फ्लाइट में हुए पेशाब कांड में डीजीसीए ने एयरलाइंस पर 30 लाख का जुर्माना लगाया है। डीजीसीए ने पायलट का लाइसेंस 3 महीने के लिए सस्पेंड कर दिया है। इस बीच आरोपी शंकर मिश्रा के वकील ने कहा कि उनके मुअक्किल पर लगाया गया 4 महीने का बैन गलत है। दरअसल, इस मामले की जांच के लिए एअर इंडिया ने एक कमेटी बनायी थी, जिसने शंकर के एयरलाइंस में ट्रैवल करने पर 4 महीने के लिए बैन लगा दिया था। उधर आरोपी शंकर मिश्रा के वकील अक्षत बाजपेई ने कहा कि उनके मुवक्किल शंकर जांच कमेटी के फैसले से असहमत है। हम इसके खिलाफ एक्शन लेंगे।

सर्वाइकल कैंसर को रोकने के लिए टीकाकरण और पैप स्क्रीनिंग महत्वपूर्ण है : किम्स डॉक्टर

आजाद सिपाही संवाददाता

भुवनेश्वर। सर्वाइकल कैंसर को भारत में महिलाओं में देखे जाने वाले सबसे आम कैंसर में से एक है और देश में दूसरा सबसे प्रचलित कैंसर माना जाता है, लेकिन अगर प्रारंभिक स्थिति से ही जागरूकता पैदा कर दी जाये, तो इसे काफी हद तक रोका जा सकता है।

किट-डीम्ड-टू-बी-यूनिवर्सिटी के घटक कलिंग इंस्टीट्यूट ऑफ मेडिकल साइंसेज (किम्स) के प्रसूति एवं स्त्री रोग विभाग के वरिष्ठ प्रोफेसर ब्रिगेडियर (सेवानिवृत्त) डॉ. सुधांशु कुमार रथ ने कहा कि प्रारंभिक टीकाकरण में कमी है। यौन शुरुआत से पहले टीका लेना चाहिए। हालांकि, 9-10 साल की उम्र की सिफारिश की गयी है, क्योंकि उस उम्र में प्रतिरोधक प्रतिक्रिया उत्कृष्ट होती है। उनका अवलोकन सर्वाइकल कैंसर और एचपीवी टीकाकरण के बारे में जागरूकता बढ़ाने के लिए समर्पित है । विश्व स्वास्थ्य संगठन (डब्ल्यूएचओ) कुछ पीढ़ियों के भीतर सर्वाइकल कैंसर को समाप्त

करने पर ध्यान केंद्रित कर रहा है और इसे इस महीने की थीम के रूप में चुना है।

सरवाइकल कैंसर मानव पैपिलोमा वायरस (एचपीवी) नामक वायरस के एक रूप से जुड़ा हुआ है जो यौन संपर्क के माध्यम से फैलता है। संक्रमण खुद वापस आ सकता है, लेकिन बने रहना चिंता का कारण हो सकता है। एक सरकारी अनुमान के अनुसार भारत में हर साल लगभग 1.25 लाख महिलाओं में सर्वाइकल कैंसर का निदान किया जाता है, और 75 हजार से अधिक लोग इस बीमारी से मर जाते हैं। किम्स में हर साल लगभग 10 से 12 मामले आते हैं। अनियमित रक्तस्राव, सहवास के बाद (संभोग के बाद) रक्तस्राव और दुर्गंधयुक्त स्राव रोग से जुड़े लक्षण हो सकते हैं। अपने क्षेत्र के विशेषज्ञ माने जाने वाले डॉ रथ ने कहा कि लेकिन जागरूकता का स्तर ऊंचा रहने पर उपाय हमारे हाथ में है। हालांकि, सभी कोशिकाएं कैंसर नहीं बनती हैं। कुछ वापस हो सकता है। हमें उन्हें वहीं संबोधित करने की जरूरत है। उन्होंने तीन से पांच साल के अंतराल पर परीक्षण कराने पर जोर दिया।

आजाद सिपाही की ओर से स्वत्वाधिकारी लैंडस्केप मीडिया प्रा. लि., प्रकाशक एवं मुद्रक हरिनारायण सिंह के लिए 176 कोकर चौक, ओल्ड एचबी रोड, रांची 834001 (झारखंड) से प्रकाशित तथा डीबी प्रिंट सोल्यूशंस (ए यूनिट ऑफ डीबी कार्प लिमिटेड), प्लॉट नं. 535 एवं 1272, ललगुटवा, पुलिस स्टेशन, रातू, रांची से मुद्रित।
संपादक : हरिनारायण सिंह, **स्थानीय संपादक*** : विनोद कुमार,***पीआरबी एक्ट के तहत खबरों के लिए जिम्मेदार, **राज्य समन्वय संपादक :** अजय शर्मा। समस्त दिवानी विवादों, न्यायोचित कार्रवाइयों एवं दंडित परिवादों के लिए क्षेत्राधिकार रांची न्यायालय में रहेगा। फोन : 9264434560, **R.N.I. No.-JHAHIN/2015/65109,** Postal Registration No. **RN/249/2019-21**