* ओड़िशा संस्करण

www.epaper.azadsipahi.in

19 फरवरी, 2023
फाल्गुन, कृष्ण पक्ष, चतुर्दशी
संवत 2079
पृष्ठ : 12, मूल्य : ₹3.00

कलम कलम बढ़ाये जा

आजाद सिपाही

रांची
रविवार, वर्ष 08, अंक 122

उज्जैन में 21 लाख दीयों से रोशन हुआ शिप्रा नदी का तट

सीपी राधाकृष्णन ने ली शपथ, बने राज्य के 11वें महामहिम

राज्य का विकास पहली प्राथमिकता : राज्यपाल

- शपथ ग्रहण के बाद राज्यपाल ने किया उलिहातू का दौरा

आजाद सिपाही संवददाता

रांची। राज्यपाल सीपी राधाकृष्णन राज्य के 11वें महामहिम बन गये हैं। उन्होंने शनिवार को राजभवन के बिरसा मंडप में राज्यपाल पद की शपथ ली। झारखंड उच्च न्यायालय के कार्यवाहक मुख्य न्यायाधीश अपरेश कुमार सिंह ने राधाकृष्णन को राज्यपाल पद की शपथ दिलायी। इससे पहले मुख्य सचिव सुखदेव सिंह ने राज्यपाल की नियुक्ति संबंधी वारंट को पढ़ा। नये राज्यपाल सीपी राधाकृष्णन ने मीडिया से बात करते हुए कहा कि राज्य का विकास मेरी पहली प्राथमिकता है।

मुख्यमंत्री समेत अन्य ने दी बधाई

इस अवसर पर मुख्यमंत्री हेमंत सोरेन, तेलंगाना की राज्यपाल डॉ तमिलिसाई सौंदराराजन, केंद्रीय सूचना एवं प्रसारण राज्य मंत्री डॉ एल मुरुगन, विधानसभा अध्यक्ष रबींद्र नाथ महतो, राज्य मंत्रिमंडल के सदस्य, झारखंड उच्च न्यायालय के न्यायाधीश, सांसद, विधायक समेत राज्य के वरिष्ठ अधिकारी मौजूद थे। सभी ने राज्यपाल को बधाई दी।

उलिहातू पहुंचे राज्यपाल, भगवान बिरसा मुंडा को दी श्रद्धांजलि

उलिहातू (आजाद सपाही)। राज्यपाल सीपी राधाकृष्णन शनिवार को शपथ ग्रहण के बाद धरती आबा भगवान बिरसा मुंडा की जन्मस्थली उलिहातू गये। वहां भगवान बिरसा मुंडा की प्रतिमा पर माल्यार्पण कर श्रद्धांजलि अर्पित की। राज्यपाल ने भगवान बिरसा के वंशजों से भी भेंट की। इससे पहले राज्यपाल को खूंटी जिला प्रशासन द्वारा गार्ड ऑफ ऑनर दिया गया। इस मौके पर राज्यपाल ने कहा कि भगवान बिरसा मुंडा का जन्म 1875 ई० में हुआ। वे 1900 ई० में 25 वर्ष की अल्पायु में ही देश के लिए संघर्ष करते हुए शहीद हो गये। ऐसे महान स्वतंत्रता सेनानियों के कारण ही आज हम सभी को स्वतंत्र भारत का नागरिक कहलाने का गौरव प्राप्त है। आज हमारा देश विश्व की 5वीं सबसे बड़ी अर्थव्यवस्था है। उन्होंने कहा कि इस राज्य के लोग बहुत सीधे-साधे एवं भोले-भाले हैं और उनके हित में कार्य करने के लिए तत्पर रहूंगा।

मूल मकसद राज्य का विकास करना

शपथ ग्रहण के बाद राज्यपाल सीपी राधाकृष्णन मीडिया से भी मुखातिब हुए। उन्होंने कहा कि हमारा मूल मकसद झारखंड का विकास है। विकास के बगैर गरीबी का विनाश, गरीबी का खात्मा नहीं हो सकता। राज्य से गरीबी के खात्मे के लिए विकास से बेहतर कोई उत्तर नहीं है। यही कारण है कि हम लोग आपस में मिल कर स्वास्थ्य और आधारभूत संरचनाओं और आवासीय जरूरतों को पूरा करने के लिए प्रतिबद्धता से काम करें।

मुख्यमंत्री ने पहाड़ी मंदिर में की पूजा, दी शुभकामनाएं

आजाद सिपाही संवाददाता

रांची। मुख्यमंत्री हेमंत सोरेन महाशिवरात्रि के अवसर पर ऐतिहासिक पहाड़ी मंदिर में भगवान भोलेनाथ की पूजा अर्चना कर राज्य और राज्यवासियों की उन्नति, सुख शांति और बेहतर स्वास्थ्य की कामना की। इस मौके पर उन्होंने भव्य शिव बारात को विदा किया और लोगों को इस महापर्व की शुभकामनाएं दी।

मुख्यमंत्री हेमंत सोरेन ने कहा कि पहाड़ी मंदिर में महाशिवरात्रि के दिन भगवान भोलेनाथ के दर्शन और पूजा अर्चना में शामिल होने के लिए लाखों श्रद्धालुओं का पहुंचना हमारी वर्षों से चली आ रही धार्मिक आस्था का परिचायक है। आने वाली पीढ़ी भी इस परंपरा को अक्षुण्ण और मजबूती के साथ आगे बढ़ाये, हम बाबा भोलेनाथ से यह कामना करते हैं।

इस अवसर पर श्री शिव बारात आयोजन केंद्रीय महासमिति की ओर से मुख्यमंत्री का पारंपरिक तरीके से स्वागत किया गया।

राज्यपाल ने हरमू मंदिर में की पूजा राज्य के सुख-समृद्धि की कामना की

रांची (आजाद सिपाही)। राज्यपाल सीपी राधाकृष्णन ने महाशिवरात्रि के पावन अवसर पर रांची के हरमू स्थित पंच मंदिर जाकर पूजा-अर्चना की। उन्होंने समस्त राज्यवासियों की सुख-समृद्धि की कामना की। साथ ही प्रदेशवासियों को महाशिवरात्रि की शुभकामना दी।

घोड़े, ऊंट, बैलगाड़ी और भूत प्रेतों की टोली के साथ निकली भोले बाबा की भव्य बारात

देवघर (आजाद सिपाही)। देवघर में घोड़े, ऊंट, बैलगाड़ी की टोली, भूत प्रेतों के साथ देवघर स्टेडियम से बाबा भोलेनाथ की बारात निकली। सबसे पहले घोड़े में सवार बाराती निकले, फिर ऊंट की सवारी निकली। इसके साथ ही शिव बारात आयोजन समिति के बैनर के साथ झूमते नाचते बारात में शामिल हुए। साथ ही नर कंकालों की टोली, स्थानीय ढोल बाजा की टोली में लोग नाचते गाते जा रहे हैं। देवघर प्रशासन द्वारा तय रूट के अनुसार यह बारात लगभग आधी रात को बाबा बैद्यनाथ मंदिर के पूर्व द्वार से मंदिर प्रांगण में प्रवेश की।

रिबिका हत्याकांड का मास्टरमाइंड दिल्ली से गिरफ्तार

साहिबगंज (आजाद सपाही)। झारखंड के साहिबगंज में चर्चित रिबिका हत्याकांड में 64 दिन बाद मुख्य आरोपी मैनुल अंसारी को पुलिस ने दिल्ली से गिरफ्तार कर लिया है। रिबिका के 50 से अधिक टुकड़े किये गये थे। इस मामले में पुलिस रिबिका के पति दिलदार अंसारी समेत 10 आरोपियों को न्यायिक हिरासत में जेल भेज चुकी है। मैनुल अंसारी दिलदार अंसारी का मामा है। इसने हत्या और शव को ठिकाने लगाने के लिए 20 हजार रुपये लिये थे। घटना के बाद से ही मुख्य आरोपी मैनुल अंसारी फरार था। पुलिस उसकी गिरफ्तारी के लिए गोड्डा जिले में भी छापेमारी कर रही थी। घटना के बाद आरोपी ने मोबाइल घर पर ही छोड़ दिया था। यही वजह है कि पुलिस को उसे ट्रेस करने में परेशानी आ रही थी। घटना को अंजाम देने के बाद मुख्य आरोपी मैनुल अंसारी दिल्ली पहुंचा। अपना मोबाइल फोन उसने घर में छोड़ दिया था। कोटला मुबारकपुर पहुंच कर वह मजदूरी करता था। इस बीच उसने दूसरा फोन खरीदा। पुलिस को उसके एक्टिव होने की जानकारी मिली। इस नये फोन को ट्रैक करके पुलिस ने उसे गिरफ्तार कर लिया।

कृषि मंत्री और सीएम के सचिव से वार्ता के बाद झारखंड चैंबर ने आंदोलन स्थगित किया

- सीएम हेमंत सोरेन के निर्देश पर कृषि मंत्री के साथ हुई बैठक
- झारखंड राज्य कृषि उपज और पशुधन विपणन विधेयक-2022 पर हुई चर्चा

सीएम हेमंत सोरेन को झामुमो और कांग्रेस नेताओं ने सौंपा ज्ञापन।

आजाद सपाही संवददाता

रांची। कृषि मंत्री बादल पत्रलेख और मुख्यमंत्री के सचिव विनय कुमार चौबे के साथ संपन्न हुई वार्ता के बाद चैंबर भवन में झारखंड चैंबर ने खाद्यान्न व्यापारियों के साथ बैठक की। व्यापारियों ने कृषि मंत्री के आश्वासन पर आंदोलन को स्थगित करने की सहमति दी। बैठक के बीच में ही कांग्रेस के महानगर अध्यक्ष कुमार राजा ने उपस्थित होकर झारखंड चैंबर से इस आंदोलन को स्थगित करने के लिए कृषि मंत्री की ओर से आभार जताया। मौके पर ही महागामा विधायिका दीपिका पांडे सिंह ने भी चैंबर पदधारियों को फोन करके, आंदोलन स्थगित करने का आग्रह किया। यह भी वायदा किया कि कृषि शुल्क को शून्य कराने में वे झारखंड चैंबर का सहयोग करेंगी। फिर वीडियो कांफ्रेंसिंग के जरिये पूरे प्रदेश के व्यावसायिक संगठन, जिला चैंबर ऑफ कॉमर्स, खाद्यान्न व्यवसायियों और खाद्य प्रसंस्करण उद्योग से जुड़े व्यापारियों के साथ कृषि मंत्री और मुख्यमंत्री के सचिव के आग्रह पर विस्तार से चर्चा की गयी। चर्चाओं में सर्वसम्मति से राज्यव्यापी खाद्यान्न व्यापार अनिश्चितकालीन बंद के निर्णय को स्थगित करने की सहमति बनायी गयी। यह भी कहा गया कि सरकार हमारे हितों की रक्षा करेगी, यह अच्छी बात है। यदि किसी भी प्रकार का निर्णय व्यवसाय, उद्योग या किसान के अहित में आयेगा तो यह आंदोलन सिर्फ स्थगित किया गया है, समाप्त नहीं किया गया है। कृषि मंत्री और मुख्यमंत्री के सचिव के साथ हुई वार्ता में झारखंड चैंबर अध्यक्ष किशोर मंत्री, महासचिव डॉ अभिषेक रामाधीन, सह सचिव रोहित पोद्दार, पूर्व अध्यक्ष मनोज नरेडी, प्रवीण जैन छाबड़ा और रांची चैंबर पंडरा के अध्यक्ष संजय माहुरी शामिल थे।

इससे पूर्व झारखंड राज्य कृषि उपज और पशुधन विपणन विधेयक- 2022 को लेकर उपजे विवाद को लेकर शनिवार को मुख्यमंत्री हेमंत सोरेन से फेडरेशन ऑफ झारखंड चैंबर्स ऑफ कॉमर्स का प्रतिनिधिमंडल मिला। प्रतिनिधिमंडल ने उन्हें ज्ञापन सौंपा। इसके बाद प्रतिनिधिमंडल की मुख्यमंत्री के निर्देश पर कृषि मंत्री बादल और मुख्यमंत्री के प्रतिनिधि के रूप में सचिव विनय कुमार चौबे के साथ विधेयक को लेकर बैठक हुई। इसमें बाजार शुल्क से संबंधित विधेयक में दो प्रतिशत टैक्स के अधिरोपण से संबंधित विषय पर चर्चा हुई। कृषि मंत्री ने प्रतिनिधिमंडल से कहा कि बाजार शुल्क में दो प्रतिशत टैक्स अधिरोपन को लेकर राज्य में भ्रम की स्थिति पैदा की जा रही है। दरअसल बाजार शुल्क में टैक्स अधिरोपण की अधिकतम सीमा दो प्रतिशत निर्धारित है। खाद्यान्नों और वस्तुओं की हिसाब से टैक्स का निर्धारण किया जाना है। ऐसे में सभी खाद्यान्नों का बाजार शुल्क अलग-अलग होगा। बादल और मुख्यमंत्री के सचिव विनय कुमार चौबे ने प्रतिनिधिमंडल को भरोसा दिलाया कि बाजार शुल्क से संबंधित नियमावली तैयार करने के पहले किसानों व्यवसायियों और मंडियों से जुड़े प्रतिनिधियों की राय लेगी। उसके बाद बाजार शुल्क से संबंधित नियमावली को लागू किया जायेगा।

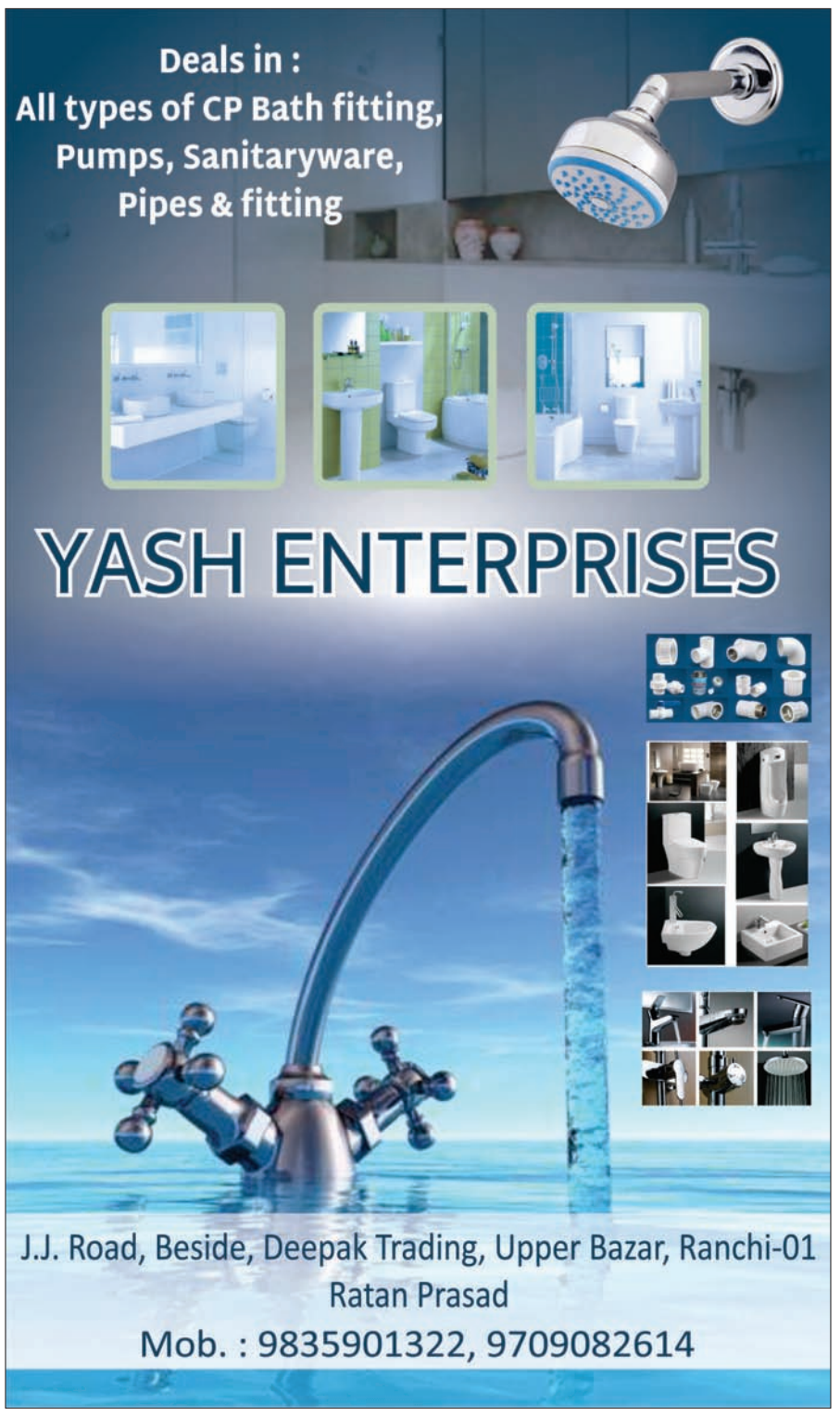

जीएसटी काउंसिल का बड़ा फैसला

राब, पेंसिल-शार्पनर समेत कई सामान पर टैक्स घटाया

- राज्यों को मिलेगा 16,982 करोड़ रुपये का मुआवजा

आजाद सिपाही संवाददाता

नयी दिल्ली। जीएसटी काउंसिल की 49वीं बैठक दिल्ली के विज्ञान भवन में हुई। इसमें वित्त मंत्री निर्मला सीतारमण शामिल हुईं। जीएसटी काउंसिल की बैठक के बाद वित्त मंत्री निर्मला सीतारमण ने कहा कि हमने आज घोषणा की है कि जीएसटी क्षतिपूर्ति की लंबित शेष राशि का आज तक पूरा भुगतान कर दिया जायेगा। दूसरे शब्दों में जीएसटी मुआवजे की पूरी लंबित शेष राशि जून के लिए कुल 16,982 करोड़ रुपये को मंजूरी दे दी जायेगी। केंद्रीय वित्त मंत्री निर्मला सीतारमण ने जीएसटी काउंसिल की बैठक के बाद ये जानकारी दी। वित्त मंत्री ने कहा कि राब (लिक्विड जैगरी) और पेंसिल एवं शार्पनर पर जीएसटी दरों) में कटौती की गयी है। इसके साथ ही पान मसाला, गुटखा पर जीओएम की सिफारिशें मंजूर कर ली गयी है। इन पर कैपेसिटी बेस्ड टैक्सेशन लागू करने का फैसला लिया गया है। इनपर सख्त कंप्लायंस लागू करने की सिफारिश की गयी है। जीएसटी अपीलेट ट्रिब्यूनल पर रिपोर्ट को मंजूर कर लिया गया है। राज्यों के कहने पर इसकी परिभाषा में बदलाव किया जायेगा।

भारतीय कम्युनिस्ट पार्टी के अधिवेशन में नीतीश ने कहा

कांग्रेस फैसला ले, भाजपा 100 पर सिमटेगी

आजाद सपाही संवाददाता

पटना। मुख्यमंत्री नीतीश कुमार ने एक बार फिर विपक्षी एकता पर जोर दिया। पटना में शनिवार को भारतीय कम्युनिस्ट पार्टी (सीपीआइ-एमएल) के अधिवेशन में नीतीश ने कहा कि अब कांग्रेस को निर्णय लेना होगा कि 2024 में क्या रणनीति होनी चाहिए। विपक्षी एकता को किस तरह से मजबूत करना चाहिए। यदि कांग्रेस इस बात पर तैयार हो जाये, तो 2024 में भाजपा 100 सीटों के अंदर सिमट कर रह जायेगी। नीतीश की सलाह पर कांग्रेस नेता सलमान खुर्शीद ने जवाब दिया है। उन्होंने कहा कि नीतीश कुमार जो आप सोचते हैं, वो कांग्रेस भी सोचती है। बस बात इतनी सी है कि पहले आई लव यू कौन कहेगा। शनिवार को भाकपा माले के अधिवेशन में मुख्यमंत्री नीतीश कुमार के साथ डिप्टी सीएम तेजस्वी यादव और माले के महासचिव दीपंकर भट्टाचार्य भी शामिल हुए।

मुख्यमंत्री नीतीश कुमार ने भाकपा-माले के मंच से कहा कि विपक्ष एकता की कवायद चल रही है। आप लोगों के फैसले का इंतजार कर रहे हैं। कई पार्टियां एकजुट होने के लिए तैयार हैं। बस आपके फैसले का इंतजार है। देश के हित में सोचेंगे तो आपको ही फायदा होगा और दोस्त को भी फायदा होगा। नीतीश कुमार ने कांग्रेस से कहा कि हमको कुछ नहीं चाहिए। हम चाहते हैं सभी एकजुट होकर 2024 में भाजपा का सामना करें। हम पहले भी साथ चल रहे थे, आगे भी साथ चलेंगे। सलमान खुर्शीद सामने बैठे हैं। हम लोगों ने विपक्षी एकता के लिए जाकर दिल्ली में संदेश दे दिया था। अब हम लोग कांग्रेस का इंतजार कर रहे हैं।

कांग्रेस के पूर्व केंद्रीय मंत्री सलमान खुर्शीद ने नीतीश कुमार को जवाब देते हुए कहा कि हम आपकी बात को आलाकमान तक पहुंचा देंगे, मैं एक वकील हूं, आपकी वकालत कर दूंगा। उधर, भाकपा माले के राष्ट्रीय महासचिव दीपंकर भट्टाचार्य ने कहा कि आज देश में संविधान खतरे में है। ऐसे ऐसे में देश में जितनी विपक्षी पार्टियां हैं, उन सभी को एकजुट होना होगा और समय बहुत कम है। 2024 के चुनाव से पहले विपक्ष की एकता जरूरी है।

आजाद सिपाही
188100 Subscribers
झारखंड में सबसे ज्यादा देखा जाने वाला चैनल
VIEWERSHIP 3 Crore 80 lakh+
Watch Time (HR) 11 Lakh+
YouTube Channel
Subscribe NOW
No 1 Channel

आजाद सिपाही
रांची, रविवार, 19 फरवरी, 2023
www.azadsipahi.in

हाथ से निकली शिवसेना और तीर-धनुष भी, अब क्या करेंगे उद्धव!

■ एकनाथ शिंदे से फिर हार कर कैसे संभालेंगे बाल ठाकरे की विरासत

■ चुनाव आयोग के फैसले के बाद फिर करवट लेगी महाराष्ट्र की राजनीति

आजाद सिपाही विशेष

19 जून 1966 को बाला साहेब ठाकरे ने शिवसेना का गठन किया था। पार्टी के 57 साल के इतिहास में ठाकरे परिवार को शुक्रवार 17 फरवरी को सबसे बड़ा झटका लगा। पिता की बनायी पार्टी उद्धव ठाकरे के हाथ से आखिरकार पूरी तरह से निकल गयी। पार्टी का नाम तो गया ही, साथ ही चुनाव निशान भी ठाकरे परिवार के हाथ से चला गया। इसके साथ ही यह सवाल हवा में तैरने लगा है कि आखिर बाला साहेब ठाकरे की विरासत को उनके राजनीतिक उत्तराधिकारी उद्धव ठाकरे कैसे संभाल सकेंगे। चुनाव आयोग के फैसले के बाद क्या महाराष्ट्र की राजनीति एक बार फिर करवट लेगी, जैसा कि पिछले साल जून में एकनाथ शिंदे की बगावत के बाद हुआ था। इन सवालों के जवाब इतने आसान नहीं हैं। एकनाथ शिंदे के हाथों एक बार फिर पराजित होने के बाद उद्धव ठाकरे के सामने न केवल पार्टी को नये सिरे से खड़ा करने की चुनौती है, बल्कि जनता के बीच में पहचान बनाने का बड़ा चैलेंज है। ऐसा नहीं है कि शिवसेना में पहली बार कोई बगावत हुई थी। इससे पहले भी तीन बार पार्टी में बगावत हुई, लेकिन 57 साल में यह पहली बार है, जब बिना ठाकरे उपनाम का कोई नेता पार्टी का प्रमुख बनेगा। महाराष्ट्र की राजनीति में शिवसेना और ठाकरे परिवार के महत्व को कमतर नहीं आंका जा सकता, लेकिन हिंदुत्व के रास्ते को छोड़ कर सत्ता के लिए समझौता करना कहीं न कहीं उद्धव ठाकरे के लिए महंगा साबित होने लगा है। पहले बीएमसी और फिर 2024 के आम चुनावों से पहले मिले इस झटके को उद्धव ठाकरे कैसे संभालते हैं, इस सवाल का जवाब तलाश रहे हैं आजाद सिपाही के **विशेष संवाददाता राकेश सिंह।**

राकेश सिंह

पिछले साल जून में अपने एक विश्वस्त सहयोगी एकनाथ शिंदे के हाथों सत्ता गंवाने के बाद 17 फरवरी को उद्धव ठाकरे को उस समय करारा झटका लगा, जब चुनाव आयोग ने आदेश दिया कि एकनाथ शिंदे खेमे को ही पार्टी का आधिकारिक नाम 'शिवसेना' और उसके चुनाव चिह्न 'तीर-धनुष' के इस्तेमाल की इजाजत होगी। दूसरी तरफ उद्धव ठाकरे के नेतृत्व वाली पार्टी का नाम 'शिवसेना यूबीटी' और चुनाव चिह्न 'मशाल' ही रहेगा। अब सवाल है कि अपने राजनीतिक कैरियर के सबसे मुश्किल दौर से गुजर रहे उद्धव ठाकरे के लिए आगे क्या विकल्प बचा है? क्या वह चुनाव आयोग के सामने पार्टी नाम और चुनाव चिह्न के लिए अपनी लड़ाई जारी रखेंगे या फिर जनता को चुनाव में ही यह तय करने देंगे कि वह बाला साहेब ठाकरे के कट्टर वोटों के असल राजनीतिक उत्तराधिकारी हैं या नहीं।

उद्धव गुट पर इस फैसले का क्या असर होगा

चुनाव आयोग के फैसले के बाद पार्टी के कार्यालयों से लेकर पार्टी से जुड़े सभी संसाधनों को लेकर भी लड़ाई शुरू हो सकती है। शिवसेना भवन को लेकर भी शिंदे गुट अब अपना अधिकार जता सकता है। हालांकि इसके लिए यह देखना होगा कि शिवसेना भवन किसके नाम पर है। अगर किसी ट्रस्ट के जरिये इसका रजिस्ट्रेशन है, तो उस ट्रस्ट में कौन-कौन शामिल है।

क्या विकल्प है उद्धव ठाकरे के पास

ठाकरे गुट के पास विकल्पों की बात करें, तो सबसे पहले उद्धव गुट आयोग के फैसले के खिलाफ सुप्रीम कोर्ट जा सकता है। उद्धव गुट कोर्ट का फैसला आने तक चुनाव आयोग के आदेश पर रोक लगाने की मांग कर सकता है। वहीं जल्द ही होने वाले बीएमसी चुनाव में उद्धव गुट नयी पार्टी के नाम और चुनाव निशान पर लड़कर बेहतर प्रदर्शन कर आयोग के फैसले पर सवाल खड़ा कर सकता है। इसे लेकर संजय राउत का बयान भी सामने आया है।

जनता की अदालत में जायेंगे उद्धव ठाकरे

चुनाव आयोग के फैसले पर उद्धव ठाकरे गुट की निराशा व्यक्त करते हुए सांसद संजय राउत ने कहा कि वह इस फैसले को अदालत में चुनौती देंगे। उन्होंने कहा कि वे अब जनता की अदालत में जायेंगे। कानूनी लड़ाई भी लड़ेंगे। हम असली शिवसेना को फिर से जमीन से उठायेंगे। फैसले पर प्रतिक्रिया देते हुए उद्धव ठाकरे ने कहा कि उनका गुट सुप्रीम कोर्ट का रुख करेगा। उन्होंने कहा कि शिवसेना को कोई खत्म नहीं कर सकता। यहां तक ??कि रामायण और महाभारत में भी, दोनों पक्षों के पास धनुष और बाण थे, लेकिन केवल राम और पांडव ही क्रमशः युद्ध जीत सके, क्योंकि सत्य उनके साथ था। चोरों ने कागज पर धनुष-बाण चुरा लिया है, लेकिन असली धनुष-बाण, जिसकी पूजा शिवसेना के संस्थापक बालासाहेब ठाकरे करते थे, आज भी हमारे पास है। हम अपने पूजा रूम में इसकी पूजा करते हैं।

चुनाव चिह्न सबसे महत्वपूर्ण

चुनावी राजनीति में किसी भी पार्टी के लिए चुनाव चिह्न बहुत महत्वपूर्ण होता है, क्योंकि लगभग एक तिहाई वोट एक उम्मीदवार को मिलता है, क्योंकि बहुत से लोग उम्मीदवार को नहीं, बल्कि पार्टी के चुनाव चिह्न को पहचानते हैं। यह एक विरासत का प्रतिनिधित्व करता है, जो अब उद्धव ठाकरे ने खो दी है। यकीनन पक्के शिवसैनिक शिवसेना और बाला साहेब को 'धनुष और तीर' के चुनाव चिह्न से ही जानते हैं। ऐसे में उद्धव के लिए बाला साहेब के उन कोर वोटरों के बीच जाना और उन्हें नये चुनाव चिह्न 'मशाल' को याद दिलाना कठिन काम होगा। उद्धव ठाकरे यह जानते हैं कि वह कोई बाला साहेब नहीं हैं। उन्हें बेटे आदित्य के साथ आक्रामक रूप से सड़कों पर उतरना होगा, शिवसैनिकों तक पहुंचना होगा, बाला साहेब की विरासत का आह्वान करना होगा, महाराष्ट्र के लोगों के साथ भावनात्मक जुड़ाव स्थापित करना होगा और ठाकरे खानदान के साथ वोटों को बनाये रखने के लिए शिंदे गुट को देशद्रोही साबित करना होगा। उद्धव ठाकरे को यह भी याद होगा कि शिवसेना पहले भी 'मशाल' चुनाव चिह्न पर लड़ चुकी है, लेकिन तब वह मान्यता प्राप्त राजनीतिक पार्टी नहीं थी। 1989 में शिवसेना के मोरेश्वर सावे औरंगाबाद लोकसभा चुनाव क्षेत्र से 'मशाल' चुनाव चिह्न पर विजयी हुए थे। उस समय बाला साहेब ठाकरे ने चुनावी सभा में 'मशाल' चिह्न पर ठप्पा लगाकर शिवसेना प्रत्याशी को जिताने की अपील की थी।

फिर खड़ा होने के लिए उद्धव को क्या करना होगा?

इस समय सबसे बड़ी बात यह है कि उद्धव ठाकरे को जमीनी स्तर पर पकड़ बनाये रखने के लिए कौन से कदम उठाने होंगे। महा विकास आघाड़ी के कारण उद्धव ठाकरे के हिंदुत्व पर पहले ही सवालिया निशान लग चुका है। अगर वह सिर्फ बाला साहेब के नाम पर ही अपनी आगे के राजनीतिक मैदान को तैयार करने की कोशिश में हैं, तो उन्हें इस निशान को मिटाने की कोशिश करनी होगी।

चौथी बार हुई है शिवसेना में बगावत

शिवसेना के 57 साल के इतिहास में यह चौथा अवसर है, जब उसे बगावत का सामना करना पड़ा है। पार्टी में पहली बगावत की शुरुआत 1985 में हुई थी, जब छगन भुजबल ने बाल ठाकरे के फैसले को चुनौती दी थी और अलग रास्ता अख्तियार कर लिया था। उस साल हुए विधानसभा चुनाव में शिवसेना प्रमुख विपक्षी दल के रूप में उभरी थी। जब विधानसभा में नेता प्रतिपक्ष चुनने की बारी आयी, तो भुजबल को लगा कि बाल ठाकरे उन्हें ही यह जिम्मेदारी देंगे, लेकिन ऐसा नहीं हुआ। बाल ठाकरे ने मनोहर जोशी को यह पद दे दिया। इसके बाद भुजबल को प्रदेश की राजनीति से हटाकर शहर की राजनीति तक सीमित कर दिया गया। उन्हें मुंबई का मेयर बनाया गया। पांच दिसंबर 1991 को भुजबल ने बाल ठाकरे के खिलाफ विद्रोह कर दिया। वह पहली बार था, जब ठाकरे परिवार को कहीं से धोखा मिला था। शिवसेना को दूसरी बार तब झटका लगा था, जब 2005 में नारायण राणे ने बगावत की। साल 1996 में शिवसेना-भाजपा सरकार में नारायण राणे को राजस्व मंत्री बनाया गया। इसके बाद मनोहर जोशी के मुख्यमंत्री पद से हटने पर राणे को सीएम की कुर्सी पर बैठने का मौका मिला। एक फरवरी 1999 को शिवसेना-भाजपा के गठबंधन वाली सरकार में नारायण राणे मुख्यमंत्री बने। हालांकि यह खुशी चंद दिनों की थी। जब उद्धव ठाकरे को शिवसेना का कार्यकारी अध्यक्ष बनाया गया, तो नारायण राणे के सुरों में बगावत हावी होने लगी। राणे ने उद्धव की प्रशासनिक योग्यता और नेतृत्व क्षमता पर सवाल उठाये। इसके बाद नारायण राणे ने 10 शिवसेना विधायकों के साथ शिवसेना छोड़ दी और फिर तीन जुलाई 2005 को कांग्रेस में शामिल हो गये। शिवसेना में तीसरी बगावत ठाकरे परिवार के अंदर से हुई। बाल ठाकरे के भतीजे और उद्धव ठाकरे के भाई राज ठाकरे पहले शिवसैनिक हैं, जिन्होंने शिवसेना छोड़ने के बाद नयी पार्टी बनायी। राज ठाकरे ने 2005 में शिवसेना ने नाता तोड़ लिया था। इसके बाद 2006 में उन्होंने महाराष्ट्र नवनिर्माण सेना का गठन किया। शिवसेना से अपनी राह अलग करने के बाद उनके साथ विधायक भले ही नहीं गये, लेकिन बड़े पैमाने पर लोग उनके पीछे-पीछे शिवसेना छोड़ चल पड़े।

अब यह देखना दिलचस्प होगा कि उद्धव ठाकरे अपने पिता, जिन्हें महाराष्ट्र की राजनीति का सबसे प्रभावशाली खिलाड़ी माना जाता था, की विरासत को कैसे आगे ले जाते हैं।

वित्तीय वर्ष 2023-24 के लिए बजट प्राक्कलन तैयार

आजाद सिपाही संवाददाता

झारखंड विधानसभा का बजट सत्र 27 फरवरी से, ग्रामीण विकास पर बजट में रहेगा फोकस

रांची। झारखंड विधानसभा का बजट सत्र 27 फरवरी से होगा। सत्र के दौरान राज्य सरकार तीन मार्च को वित्तीय वर्ष 2023-24 का बजट पेश करेगी।

वित्तीय वर्ष 2023-24 के लिए झारखंड का बजट प्राक्कलन तैयार हो गया है। अधिकांश विभागों ने वित्त विभाग की वेबसाइट पर बजट प्राक्कलन को ऑनलाइन अपलोड करना भी प्रारंभ कर दिया है। इस बार भी एक लाख करोड़ से अधिक का बजट प्रारूप होने का अनुमान लगाया जा रहा है। कृषि, ग्रामीण विकास, पथ निर्माण, महिला बाल विकास, खाद्य सुरक्षा पर सर्वाधिक जोर रहेगा। वित्त सचिव अजय कुमार सिंह ने सभी विभागों के अपर मुख्य सचिव, प्रधान सचिव, सचिव, विभागाध्यक्षों को पत्र लिखकर स्पष्ट रूप से कहा है कि कुछ विभाग अभी भी बजट प्राक्कलन ऑनलाइन अपलोड नहीं किये हैं, ऐसे में अनिवार्य रूप से तत्काल बजट प्रारूप को अपलोड कर दें। इसके लिए अब कोई अवधि विस्तार भी नहीं दिया जायेगा। ऐसे में योजना मद और गैर योजना, स्थापना मद का बजट प्राक्कलन की तैयारी विगत दो माह से चल रही थी। इस वित्तीय वर्ष के बजट आउटकम के आधार पर ही आगामी वित्तीय का बजट प्रारूप तैयार किया गया है।

विधायक आलोक चौरसिया मामले में दोनों पक्षों की गवाही पूरी

रांची (आजाद सिपाही)। झारखंड हाइकोर्ट के न्यायमूर्ति अनिल कुमार चौधरी की कोर्ट में शनिवार को डाल्टेनगंज विधायक आलोक चौरसिया के निर्वाचन को चुनौती देने वाली चुनाव याचिका पर सुनवाई हुई। आलोक चौरसिया ने अपनी गवाही में कहा कि झारखंड विधानसभा चुनाव के नामांकन के समय में उनकी उम्र 25 वर्ष थी, इसलिए वे चुनाव लड़ने के योग्य थे। साथ ही यह भी कहा गया कि उनकी ओर से अब गवाही पूरी हो गयी है, अब वे अपनी ओर से और गवाह नहीं देंगे। कोर्ट ने उनका पक्ष सुनने के बाद मामले में बहस के लिए 3 मार्च की सुनवाई निर्धारित की है। पूर्व में मामले में केएन त्रिपाठी की ओर से गवाही पूरी हो चुकी है। आलोक चौरसिया की ओर से प्रस्तुत किये गये सभी गवाहों ने अपनी गवाही में कहा था कि वर्ष 2019 के विधानसभा चुनाव में आलोक चौरसिया ने चुनाव आयोग द्वारा निर्धारित 25 वर्ष की सीमा पूरी कर ली थी। दरअसल, कांग्रेस नेता केएन त्रिपाठी ने चुनाव याचिका दाखिल कर कहा था वर्ष 2019 के विधानसभा चुनाव के नामांकन के दौरान आलोक चौरसिया की उम्र 25 वर्ष पूरी नहीं हुई थी।

जी-20 शिखर सम्मेलन को लेकर रांची में केंद्रीय मंत्री ने शुरू किया सिग्नेचर कैंपेन

आजाद सिपाही संवाददाता

रांची में 2 और 3 मार्च को दो दिवसीय जी-20 शिखर सम्मेलन

रांची। झारखंड में दो दिवसीय जी-20 शिखर सम्मेलन से पूर्व केंद्रीय संचार ब्यूरो ने यहां शनिवार को एक सिग्नेचर कैंपेन शुरू किया है। इस कैंपेन का शुभारंभ केंद्रीय राज्यमंत्री डॉ एल मुरुगन ने अपना पहला हस्ताक्षर कर किया। वे झारखंड के नये राज्यपाल सीपी राधाकृष्णण के शपथ ग्रहण समारोह में शामिल होने यहां पहुंचे थे। दरअसल, रांची में 2 और 3 मार्च को दो दिवसीय जी-20 शिखर सम्मेलन होने वाला है। इसमें देश-विदेश के करीब 170 प्रतिनिधि भाग लेने आ रहे हैं। इन प्रतिनिधियों को दो होटलों में ठहराया जायेगा। पहले दिन रांची में ही बैठक होगी। दूसरे दिन सभी प्रतिनिधियों को पतरातू लेक घुमाया जायेगा। बाहर से आने वाले प्रतिनिधियों को पतरातू लेक में किसी तरह की गंदगी या अव्यवस्था न दिखे, इसलिए पतरातू लेक रिजॉर्ट को 22 फरवरी से चार मार्च तक आम लोगों के लिए बंद कर दिया गया है। इस दौरान लेक परिसर, मीटिंग हॉल सहित अन्य संरचनाओं को करीब 5 करोड़ रुपये की लागत से संवारा जायेगा। इस संबंध में उपायुक्त राहुल कुमार सिन्हा ने बताया कि जी-20 सम्मेलन झारखंड में होना गर्व की बात है एवं इसके सफल संचालन के लिए सभी संबंधित पदाधिकारियों की सहभागिता महत्वपूर्ण है। उन्होंने कहा कि संपर्क अधिकारी के तौर पर जिन पदाधिकारियों की प्रतिनियुक्ति की होगी, वो डेलीगेट्स के आगमन, भ्रमण, होटल में ठहरने और प्रस्थान के समय प्रोटोकॉल का पालन सुनिश्चित करेंगे। संपर्क अधिकारी के कार्य एवं दायित्व के बारे में विस्तार से जानकारी देते हुए उपायुक्त ने कहा कि सभी अपने कार्यों का सही तरीके से निर्वहन करेंगे। दो दिवसीय जी-20 शिखर सम्मेलन को लेकर मुख्य सचिव सुखदेव सिंह ने राज्य के वरीय अधिकारियों के साथ बैठक की। समिट के दौरान रोड जाम न हो, इसके लिए मुख्य सचिव ने ट्रैफिक एसपी नौशाद आलम, नगर निगम, रोड कंस्ट्रक्शन डिपार्टमेंट व बिजली विभाग के अधिकारियों को दिशा-निर्देश दिये। ट्रैफिक पुलिस व नगर निगम को विभिन्न जगहों पर बने गोलंबर को छोटा करने, रोड कंस्ट्रक्शन विभाग को सड़क चौड़ीकरण करने व बिजली विभाग को बिजली का खंभा शिफ्ट करने का निर्देश दिया, ताकि जाम न लगे।

जी- 20 समिट को लेकर पर्यटन निदेशालय में चार आइएएस की प्रतिनियुक्ति

रांची। राजधानी रांची में दो-तीन मार्च को झारखंड राज्य में प्रस्तावित जी- 20 समिट की सफलता के लिए चार आइएएस अधिकारियों की प्रतिनियुक्ति अपने कार्यों के अतिरिक्त पर्यटन निदेशालय को दी गयी है। 10 मार्च 2023 तक सभी अधिकारी पर्यटन विभाग में प्रतिनियुक्त रहेंगे। इनमें संयुक्त सचिव ऊर्जा विभाग मनीष कुमार, संयुक्त सचिव स्कूली शिक्षा अभिजीत सिन्हा, डीडीसी कोडरमा ऋतुराज, डीडीसी रांची दिनेश कुमार हैं। सभी पदाधिकारी निदेशक पर्यटन रांची के मार्गदर्शन पर काम करेंगे। उल्लेखनीय है कि पहले भी तीन आइएएस अधिकारियों की सेवा मंत्रिमंडल सचिवालय को दी गयी थी। इस संबंध में कार्मिक विभाग ने अधिसूचना जारी कर दी है।

ढुल्लू महतो के निर्वाचन को चुनौती देने वाली याचिका पर हुई सुनवाई

आजाद सिपाही संवाददाता

रांची। झारखंड हाइकोर्ट के न्यायमूर्ति अनिल कुमार चौधरी की कोर्ट में शनिवार को बाघमारा विधायक ढुल्लू महतो के निर्वाचन को चुनौती देने वाली जलेश्वर महतो की चुनाव याचिका पर सुनवाई हुई। मामले में ढुल्लू महतो की ओर से चौथे गवाह काउंटिंग एजेंट संतोष चंद्र गौराई की गवाही करायी गयी। उनकी ओर से कहा गया कि चुनाव काउंटिंग में कोई गड़बड़ी नहीं हुई। गवाह का प्रति परीक्षण जलेश्वर महतो के अधिवक्ता अरविंद लाल ने किया। अधिवक्ता की प्रति परीक्षण में गवाह ने कहा कि बूथ संख्या 266 में मशीन खराब थी, इसलिए काउंटिंग नहीं हुई। अधिवक्ता ने यह भी पूछा कि जिस समय झारखंड विधानसभा चुनाव हुआ उस समय यहां किस पार्टी की सरकार थी और कौन मुख्यमंत्री थे, जिस पर गवाह ने कहा कि उस दौरान किसी पार्टी की सरकार यहां नहीं थी। चुनाव के समय यहां कोई मुख्यमंत्री नहीं था। तब अधिवक्ता ने पूछा कि क्या उस समय राष्ट्रपति शासन था तो गवाह ने कहा उस समय झारखंड में राष्ट्रपति शासन था। ढुल्लू महतो की ओर से दी गयी सात गवाहों की सूची में से अब तक चार गवाही पूरी हो चुकी है। कोर्ट ने अगली सुनवाई में बाघमारा के तत्कालीन रिटर्निंग ऑफिसर संजय भगत एवं तत्कालीन असिस्टेंट रिटर्निंग ऑफिसर विकास त्रिवेदी को तीन मार्च को गवाही देने के लिए उपस्थिति के संबंध में विशेष समन जारी किया है।

कोर्ट ने इनके दोनों गवाहों के आने-जाने सहित अन्य खर्च के लिए ढुल्लू महतो को 10 हजार रुपये जमा कराने को कहा है। इसके अलावा कोर्ट ने रजिस्ट्रार जनरल को निर्देश दिया है कि जिस जिला में वर्तमान में ये दोनों अधिकारी पोस्टेड हैं वहां के डीसी को इनकी गवाही सुनिश्चित के संबंध में फैक्स भेजा जाये। अगली गवाही तीन मार्च को होगी। जलेश्वर महतो की ओर से अधिवक्ता अरविंद कुमार लाल ने पैरवी की।

उल्लेखनीय है कि जलेश्वर महतो ने ढुल्लू महतो के निर्वाचन को रद्द करने का आग्रह किया है। याचिका में कहा गया है कि जिस समय ढुल्लू महतो ने अपना नामांकन जमा किया था उस समय वे डिसक्वालिफाइड थे, क्योंकि उनको अलग-अलग धाराओं में सजा हुई है।

आजाद सिपाही | झारखंड में सबसे ज्यादा देखा जाने वाला चैनल
188100 Subscribers
VIEWERSHIP 3 Crore 80 lakh+
Watch Time (HR) 11 Lakh+
YouTube Channel
Subscribe NOW
No 1 Channel

वेदर

शहर	अधिकतम	न्यूनतम
रांची	21.8 °c	7.5 °c
सूर्यास्त (आज) :		17.33 बजे
सूर्योदय (कल) :		07.13 बजे

आस्था : राजधानी रांची में महाशिवरात्रि पर शिवालयों में उमड़ा जनसैलाब

पहाड़ी मंदिर से भव्य शिव बारात निकली

आजाद सिपाही संवाददाता

रांची। पहाड़ी मंदिर से हर वर्ष की तरह इस वर्ष भी भव्य तरह से शिव बारात निकाली गयी। बारात के पीछे-पीछे सभी भगवान की झांकी भी सजायी गयी थी। बारात यात्रा में काली मां की भी झांकी देखने को मिली। शिव बारात में भगवान कृष्ण और राधा की भी झांकी देखने को मिली। भव्य तरह से निकाली गइ इस यात्रा में दर्शकों का हुजूम राधा-कृष्ण की इस झांकी की तरफ आकर्षित हो रहा था। शिव बारात में भगवान कृष्ण की बासुंरी का जादू देखने को मिला।

गंगा घाट की तर्ज पर पहाड़ी मंदिर में आरती का आयोजन किया गया

रथ पर सवार होकर भगवान शिव-पार्वती पूरी झांकी में सबसे आगे-आगे चलते दिखी। हर कोई रथ के आगे-आगे बढ़ता रहा। रांची के पहाड़ी मंदिर से हर वर्ष इसी तरह से यात्रा निकाली जाती है। पहाड़ी मंदिर में शिव यात्रा देखने के लिए भक्तों का महाजुटान देखने को मिला। बड़ी संख्या में भक्त मंदिर परिसर में जुटे रहे। उन्होंने न सिर्फ शिव यात्रा का आनंद लिया बल्कि गंगा घाट की तर्ज पर पहाड़ी मंदिर में की जा रही आरती का भी आनंद लिया।

गंगा घाट की तर्ज पर रांची के पहाड़ी मंदिर में भी महा आरती का आयोजन किया गया। इसमें शामिल होने के लिए बड़ी संख्या में लोगों का हुजूम मंदिर में उमड़ा रहा। मुख्यमंत्री ने राज्यवासियों को महाशिवरात्रि की बधाई और शुभकामनाएं दी। इस अवसर पर सांसद संजय सेठ, पूर्व केंद्रीय मंत्री सुबोध कांत सहाय, पूर्व मंत्री और विधायक सीपी सिंह तथा शिव बारात आयोजन समिति के तमाम सदस्यगण मौजूद थे।

गूंजे भोलेनाथ के जयकारे

आजाद सिपाही संवाददाता

रांची। रांची में महाशिवरात्रि के अवसर पर शनिवार सुबह से ही शिवालयों में भीड़ उमड़ी रही। पहाड़ी मंदिर में अहले सुबह से ही लोगों की लाइन लगी हुई थी। पूरा इलाका भगवान भोलेनाथ के जयकारे से गूंज रहा था।

वहीं दूसरी ओर कोकर, लालपुर, बरियातू, डोरंडा, चुटिया, हरमू, हिनू, धुर्वा, सहित अन्य शिवालयों में भी सुबह से ही श्रद्धालुओं की भीड़ लगी हुई थी। लोग कतार बंद होकर मंदिर में पूजा अर्चना कर रहे थे। श्रद्धालुओं की भीड़ भोलेनाथ का जलाभिषेक कर उन्हें बेलपत्र, भांग, दूध, धतूरा आदि का भोग लगा रहे थे। पूरी श्रद्धा के साथ भोले भंडारी के भक्त पूजा-अर्चना में लगे थे।

चुटिया के सुरेश्वर महादेव मंदिर में महाशिवरात्रि के मौके पर श्रद्धालुओं की भीड़ लगी हुई थी। सुबह पांच बजे से ही श्रद्धालु बाबा सुरेश्वर महादेव मंदिर में जलार्पण कर रहे थे।

राशिफल

डॉ एनके बेरा | 9431114351

मेष आमदनी के नये स्रोत बनेंगे, मान-सम्मान, पद-प्रतिष्ठा, धन-ऐश्वर्य की वृद्धि।

वृष समसामयिक प्रयास सफल, विद्या-बुद्धि-प्रतिभा का विकास होगा, महत्वपूर्ण कार्य पूरे होंगे।

मिथुन आत्मविश्वास की वृद्धि, नये कार्ययोजनाओं के प्रति रूचि बढ़ेगी।

कर्क काम की गति बढ़ेगी, सुख-संसाधनों की वृद्धि, व्यापारिक विस्तार की योजना।

सिंह कामकाज का विस्तार, आप उन्नति के मार्ग की ओर प्रशस्त होंगे, संकल्पित कार्य पूरा होगा।

कन्या बहुत दिनों से चली आ रही इच्छाओं की पूर्ति होगी, व्यवसाय में सफलता।

तुला कुछ संघर्षों के बाद नौकरी-सरकारी कार्यों में आशातीत सफलता मिलेगी।

वृश्चिक चतुर्दिक हर्ष तथा उल्लास का वातावरण रहेगा, संयम, धैर्य से काम आसान होंगे।

धनु आय के नये स्रोत बनेंगे, प्रभावशाली व्यक्तित्व का विकास, षड्यंत्र विफल रहेगा।

मकर नये व्यवसाय का आरंभ हो सकता है, परिवार में मांगलिक कार्य संपन्न होगा।

कुंभ रुके हुए कार्य में तेजी, उत्साह-उमंग भरा रहेगा, भ्रमण के साधन बनेंगे,नये लोगों से संपर्क।

मीन किसी नये कार्य आरंभ करने से पूर्व परिवार में विचार-विमर्श करें, कठिनाइयों पर विजय।

राज्यपाल को प्रतुल शाहदेव ने दी बधाई

झारखंड के राज्यपाल सीपी राधाकृष्णन को शपथ ग्रहण के बाद भाजपा प्रदेश प्रवक्ता प्रतुल शाहदेव ने बधाई दी।

तापमान में बढ़ोतरी से ठंड से मिलने लगी है राहत

आजाद सिपाही संवाददाता

रांची। झारखंड में तापमान में बढ़ोतरी से ठंड से राहत मिलने लगी है। राज्य में धीरे-धीरे अधिकतम और न्यूनतम तापमान में वृद्धि हो रही है। अधिकतम तापमान 30 डिग्री के पार हो गया है जबकि न्यूनतम तापमान भी 15 डिग्री से अधिक हो चुका है। हालांकि अभी भी कई जिलों का न्यूनतम और अधिकतम तापमान सामान्य से नीचे बना हुआ है। अभी भी सुबह और रात में ठंड महसूस की जा रही है। झारखंड के पड़ोसी राज्य ओड़िशा में एक साइक्लोनिक सकुर्लेशन बना है, जिसके असर से मौसम में बदलाव की उम्मीद है।

रांची मौसम केंद्र के वैज्ञानी अभिषेक आनंद के अनुसार अगले तीन दिन के दौरान न्यूनतम तापमान दो से तीन डिग्री बढ़ जायेगा। इसके बाद दो दिन तक तापमान में किसी बड़े बदलाव की उम्मीद नहीं है। लेकिन 20 और 21 फरवरी को सुबह में कोहरा या

धुंध छाये रहने का पूवार्नुमान मौसम केंद्र ने जारी किया है।

रांची के अधिकतम और न्यूनतम तापमान में 2-2 डिग्री सेल्सियस की बढ़ोतरी का अनुमान है। 19 और 20 फरवरी को उच्चतम तापमान 31 डिग्री और 21 फरवरी को इसके 32 डिग्री सेंटीग्रेड हो जाने का अनुमान है। हालांकि, न्यूनतम तापमान में वृद्धि नहीं आयेगी। इस दौरान न्यूनतम तापमान 15 से 16 डिग्री के बीच स्थिर रहेगा।

चुटिया में निकली भव्य शिव बारात

मुख्य अतिथि के रूप में रामेश्वर उरांव हुए शामिल

आजाद सिपाही संवाददाता

रांची। सुरेश्वर महादेव मंदिर चुटिया जो कि देश का दूसरा और झारखंड का 108 फीट पहला सबसे ऊंचा शिवलिंग है, शनिवार को धूमधाम से पहली बार शिव बारात निकाली गयी। पूरा चुटिया मानो शिव पार्वती के रंग में रंगा हुआ था, हजारों की संख्या में महिला, पुरुष, युवक, युवतियां, बच्चे शामिल हुए।

इसके पूर्व पूर्वाह्न 4.00 बजे से महाशिवरात्रि के मौके पर आयोजन समिति द्वारा विशेष पूजा अर्चना की व्यवस्था की गयी थी। पूर्वाह्न 4:00 बजे रुद्राभिषेक, प्रातः वंदना एवं आरती के साथ पूजन आरंभ हुआ, 2 घंटे तक वैदिक मंत्रोचार के साथ पूजन,आरती एवं भोग लगाया गया। उसके उपरांत आम दर्शनार्थियों के लिए शिव के मंदिर का पट खोल दिया गया। पूरे दिन हजारों की संख्या में राज्य के कोने-कोने से आये महिला, युवा, पुरुष एवं बच्चों ने जलाभिषेक किया। गंगा जल, नारियल, दूध से भगवान शिव को स्नान कराया। पेड़ा, केला, अबीर, भांग, धतूरा एवं अन्य सामग्री जो भोलेनाथ को पसंद है अर्पित किया। संध्या 6.00 बजे बजे शिवरात्रि के

मौके पर महाआरती का आयोजन किया गया। महाआरती में लगभग 50 हजार से अधिक भक्तों ने अपनी उपस्थिति दर्ज करायी। महाआरती में मुख्य अतिथि के रूप में झारखंड सरकार के वित्त सह खाद्य आपूर्ति मंत्री डॉ रामेश्वर उरांव के साथ, पद्मश्री मुकुंद नायक, समाजसेवी आलोक कुमार दूबे, लाल किशोर नाथ शाहदेव एवं डॉ राजेश गुप्ता भी मौजूद थे।

संध्या 6.30 बजे सुरेश्वर महादेव मंदिर के अध्यक्ष सुरेश साहू के नेतृत्व में महाआरती के उपरांत भगवान शिव की बारात निकाली गयी। सजे हुए एक रथ पर भगवान शिव विराजमान थे और बाराती में प्रतीक के रूप में भूत, पिशाच, भंगेड़ी जीवंत झांकी के साथ निकाली गयी, तो दूसरे रथ पर कानपुर से आये भजन मंडली के सदस्य एवं राज्य के बोकारो, धनबाद और जमशेदपुर के भी भजन मंडली शामिल रहे । जो भक्ति मय गीतों पर लोगों को झुमाते एवं नचाते रहे। पूरे रास्ते भजन मंडली एवं शिव बारात में शामिल भूत पिशाच नाचते गाते निकले। एक रथ पर भगवान गणेश, राधाकृष्ण तो कई देवतागण भी विराजमान थे। शिव बारात सुरेश्वर महादेव मंदिर से निकलकर चुटिया के प्राचीन राम मंदिर पहुंची, राम मंदिर पहुंचने में लगभग तीन घंटे समय लगा। राम मंदिर में देर रात शिव पार्वती की शादी हुई और पूरे जयकारे के साथ भक्तों ने विदा लिया।

सांसद खेल महोत्सव: खेलगांव में आयोजित खेल महोत्सव का दूसरा दिन

कबड्डी, बैडमिंटन, एथलेटिक्स, योगासन और तीरंदाजी का खेल हुआ

आजाद सिपाही संवाददाता

रांची। खेलगांव, होटवार में आयोजित सांसद खेल महोत्सव के दूसरे दिन शनिवार को कबड्डी, बैडमिंटन, एथलेटिक्स, तीरंदाजी और योगासन की खेल प्रतियोगिता संपन्न हुई। रविवार को (19 फरवरी) इस प्रतियोगिता का समापन होगा। समारोह के मुख्य अतिथि राज्यपाल सीपी राधाकृष्णन होंगे। प्रतियोगिता में गर्ल्स एथलेटिक्स (100 मीटर दौड़) में पहला स्थान आरती कुमारी को मिला। दूसरे स्थान पर उर्मिला कुमारी और तीसरे पर सरिता कुमारी रहीं। 400 मीटर गर्ल्स में पहला स्थान प्रियंका को, दूसरा वर्षा कुमारी और तीसरा आरती कुमारी को मिला। 600मीटर गर्ल्स में किरन कुमारी पहले स्थान पर, दूसरे पर दिव्यानी लिंडा और तीसरे पर प्रियंका कुमारी रहीं।

एथलीट एक सौ मीटर ब्वॉयज में अरुण कुमार पहले, विक्की लोहरा दूसरे और मोहम्मद जैनुल तीसरे स्थान पर रहे। 400 मीटर में रवि

गणेश कुमार पहले, अभिषेक टोप्पो दूसरे और प्रदीप कुमार तीसरे स्थान पर रहे। 600 मीटर ब्वॉयज में पहला स्थान प्रेम कुमार महतो को, दूसरा अमन कुमार महतो और तीसरा विश्वजीत महतो को मिला। लांग जंप (सब जूनियर ब्वॉयज) में पहला स्थान विकास टोप्पो, दिनेश वोकटो को दूसरा और तीसरा शुभम कुमार को मिला। सब जूनियर गर्ल लांग जंप में कोमल तिर्की पहले स्थान पर रहीं। पूर्णिमा मुंडा दूसरे और ऋतु लकड़ा तीसरे स्थान पर रहीं। 800 मीटर सीनियर ब्वॉयज में प्रदीप कुमार पहले स्थान पर रहे। रंजीत कुमार दूसरे और विक्रांत कुमार महतो को तीसरा स्थान मिला। आज के सभी विजेताओं को सांसद संजय सेठ, विधायक नवीन जयसवाल, पूर्व सांसद अजय मारू और अन्य ने पुरस्कार वितरण किया।

पांच साल से अधिक समय से लंबित कांडों का एडीजी अभियान करेंगे समीक्षा

रांची (आजाद सिपाही)। पांच साल से अधिक समय से लंबित कांडों का एडीजी अभियान समीक्षा करेंगे। इसको लेकर सीआइडी आइजी ने पलामू जोनल आइजी और सभी रेल समेत रेंज के डीआइजी को पत्र लिखा है। लिखे पत्र में कहा गया है कि पांच साल से अधिक समय से लंबित कांडों एवं अभियोजन स्वीकृत्यादेश आदेश के लिए लंबित कांडों की अद्यतन स्थिति की समीक्षा एडीजी अभियान के द्वारा आगामी 20 फरवरी को वीडियो कॉन्फ्रेंसिंग के माध्यम से की जायेगी। सीआइडी के आइजी के द्वारा लिखे पत्र में कहा गया है कि 1 फरवरी को आयोजित बैठक में 5 साल से अधिक समय के सितंबर 2022 के अंत में लंबित कांडों से माहवार (अक्टूबर 2022 से जनवरी 2023 तक) निष्पादित कांडों से संबंधित प्रमाण पत्र 5 फरवरी तक उपलब्ध कराने का निर्देश दिया गया था। जो अब तक उपलब्ध नहीं कराया गया है। अतः निष्पादित कांडों से संबंधित प्रमाण पत्र 18 फरवरी को निश्चित रूप से उपलब्ध करायें और समय से वीडियो कॉन्फ्रेंसिंग के माध्यम से बैठक में भाग लें।

पूर्व मध्य रेल

ई-निविदा सूचना

मंडल रेल प्रबंधक/विद्युत/पूर्व मध्य रेल, धनबाद द्वारा भारत के राष्ट्रपति की तरफ से निम्नलिखित कार्य के निष्पादन के लिए ई–निविदा आमंत्रित की जाती है: **(1) ई–निविदा संख्या: TRD/OT/21/PSC/CIC/2022-23, (2) कार्य का नाम, स्थान एवं समापन अवधि:** Replacement of PSC mast of CIC section by Galvanised & Fabricated mast (Ph.-II) कार्य समापन की अवधि – (12) बारह माह, **(3) कार्य के लिए प्राक्कलित राशि:** रूपया 88,79,230.34/– निविदा प्रपत्र का मुल्य – शून्य/–, **(4) बीड सिक्युरिटि:** 1,77,600/– **(5) ई–निविदा बंद होने एवं खुलने की तिथि एवं समय:** ई–निविदा बंद होने की तिथि 14.03.2023 को 11:00 बजे, ई–निविदा खुलने की तिथि 14.03.2023 को 11:30 बजे, **(6) वेबसाईट का विवरण:** वेबसाइट www.ireps.gov.in ई निविदा के तहत मैन्युअल प्रस्ताव स्वीकार नहीं किए जायेंगे।

मंडल रेल प्रबंधक/ कविं०, पूर्व मध्य रेल, धनबाद

पीआर/02158/डीएचएन/ईटीआरडी/टी/22–23/24

ध्वजाधारी धाम में दो दिवसीय शिवरात्रि मेला शुरू

झुमरीतिलैया (आजाद सिपाही)। कोडरमा स्थित ध्वजाधारी धाम में दो दिवसीय शिवरात्रि मेला शनिवार से शुरू हुआ। इसका उद्घाटन महंत सुखदेव जी महाराज, डीसी आदित्य रंजन, पूर्व जिप अध्यक्ष शालिनी गुप्ता, जिप अध्यक्ष रामधन यादव, एसडीओ संदीप कुमार मीणा ने किया। इस दौरान रमेश सिंह, राखी भदानी, कांति देवी, संतोष साव, सुनील यादव, रीतेश सिंह, विनोद कुमार, राजेश यादव, महेंद्र प्रसाद यादव, सुभाष मोदी, गजेंद्र राम समेत कई जनप्रतिनिधि, विभिन्न दलों व सामाजिक संगठनों के प्रतिनिधि मौजूद थे। ध्वजाधारी धाम में शिवरात्रि मेले को लेकर खास तैयारी की गई है। ध्वजाधारी धाम में आयोजित दो दिवसीय शिवरात्रि मेले में बिहार-झारखंड और बंगाल से हजारों की संख्या में शिव भक्त पहुंचते हैं और 777 सीढ़ियां चढ़कर पहाड़ पर बसे बाबा भोले का जलाभिषेक करते हैं, ऐसी मान्यता है कि यहां आने वाले शिव भक्तों की मुराद पूरी होती हैं। कोडरमा के ध्वजाधारी धाम में शिवरात्रि मेले में शिव भक्तों की भीड़ उमड़ रही है, जिसको देखते हुए मेला में भारी संख्या में पुलिस बल की तैनाती की गई है। इसके साथ ही पूरे मेला परिसर के चारों ओर सीसीटीवी लगाए गए हैं और ड्रोन कैमरे से पूरे मेला पर नजर रखी जा रही है।

भाकपा जिला परिषद की बैठक लरियाडीह में 19 को

कोडरमा(आजाद सिपाही)। भाकपा जिला परिषद कोडरमा की बैठक श्यामली पब्लिक स्कूल लरियाडीह में 19 फरवरी 2023 को दोपहर 12 बजे से रखी गयी है जिसमें 21 फरवरी को कोडरमा सदर ब्लॉक के समक्ष विशाल धरना प्रदर्शन को सफल बनाने पर विचार विमर्श किया जायेगा। जिला मंत्री प्रकाश रजक ने बताया कि धरना प्रदर्शन में लगभग 500 लोगों को उतरने की संभावना है। कोडरमा अंचलाधिकारी भ्रष्टाचार के गंगोत्री में डूबे हुये है जिसके खिलाफ लोगों में काफी आक्रोश है।

जहर खाकर आत्महत्या की कोशिश की

कोडरमा (आजाद सिपाही)। कोडरमा थाना अंतर्गत चुटियारो मे एक व्यक्ति ने जहर खाकर आत्महत्या की कोशिश की। जिसकी पहचान बाबूलाल साव उम्र 62 पिता गंगो साव ग्राम चुटियारो कोडरमा के रूप में हुई है। मिली जानकारी के अनुसार घरेलू विवाद को लेकर उसने बाजार से सल्फास लाकर खा लिया। अचानक तबीयत बिगड़ने लगी जिसके बाद आनन फानन में सदर अस्पताल लाया गया जहां इलाज करके मरीज को गंभीर देखते हुए बेहतर इलाज के लिए रेफर कर दिया गया।

जन्म से दिव्यांग पति-पत्नी ने की सहायता की मांग

जयनगर(आजाद सिपाही)। प्रखंड अंतर्गत कटिया पंचायत निवासी मोतीलाल वर्णवाल जन्म से दिव्यांग है। ग्रामीणों ने देखा कि मोतीलाल जन्म से दिव्यांग है और तेतरौन पंचायत मतौनी निवासी शोभा कुमारी भी जन्म से दिव्यांग है। ग्रामीणों ने निर्णय लिया कि दोनों की शादी कर दी जाए। दोनों की रजामंदी से मोतीलाल वर्णवाल एवं शोभा कुमारी की शादी 2015 में ग्रामीणों की उपस्थिति में ढोल बाजे के साथ इस क्षेत्र के सबसे प्राचीन मंदिर राम जानकी मंदिर कटिया में कर दी गयी। दोनों की युगल जोड़ी से 7 साल पहले एक पुत्र ने जन्म लिया, संयोग से वह भी दिव्यांग जन्म लिया। सरकार से सहयोग से इसे व्हीलचेयर दिया गया। लेकिन बच्चे का भरण पोषण एवं पढ़ायी लिखायी के लिए मोतीलाल वर्णवाल अपने व्हीलचेयर पर विद्यालय के बाहर कुरकुरे चिप्स टॉफी एवं कटर पेंसिल रबड़ बेचते हुए देखे गए। उन्होंने 7 वर्षीय पुत्र के लिए भी पेंशन योजना दिलाने की मांग की है।

बिरसा प्लस टू उच्च विद्यालय में निबंध प्रतियोगिता का आयोजन

जयनगर(आजाद सिपाही)। प्रखंड अंतर्गत परसाबाद कटिया पंचायत, कटिया मोड, पुलिस पिकेट स्थित, बिरसा प्लस टू उच्च विद्यालय में, गरगी मुखिया प्रतिनिधि सरफुद्दीन अंसारी की उपस्थिति में विद्यालय के 90 छात्रों छात्राओं ने निबंध प्रतियोगिता में भाग लिया। समय अवधि एक घंटे का दिया गया। जो छात्र दिए गए समय तक निबंध पूरा किए, उन छात्रों को प्रतिनिधि के द्वारा पुरस्कृत कर सम्मानित किया गया। विद्यालय के डायरेक्टर सह प्रिंसिपल राम नारायण यादव ने कहा कि साप्ताहिक परीक्षा लेने से विद्यार्थियों के अंदर जागृति आती है। बच्चे पढ़ाई में कड़ी मेहनत करते हैं, ताकि उन्हें भी पुरस्कृत कर, अभिभावक एवं आए हुए अतिथियों के द्वारा, सम्मानित होने का अवसर प्राप्त होता है।

102 वर्ष की उम्र में गौरा देवी का निधन

मरकच्चो(आजाद सिपाही)। प्रखंड के उत्तरी पंचायत के मुखिया रंजीत कु सिंह कि दादी सह प्रखंड प्रमुख विजय कु सिंह की फुफु 102 वर्षीया गौरा देवी (पति स्व तोतो सिंह) का निधन शनिवार की सुबह उनके निवास स्थान प्रखंड के उत्तरी पंचायत के ग्राम कनेअहरी मे हो गया। वे अपने पीछे दो पुत्र, दो पुत्री समेत चार भरा पूरा परिवार छोड़ गयी। उनके निधन पर स्थानीय लोगो ने शोक व्यक्त किया। शोक व्यक्त करने वालो मे भाजपा जिला महा मंत्री राजकुमार यादव, सांसद प्रतिनिधि कैलाश यादव, पूर्व प्रमुख सावित्री देवी, मुखिया बेदु साव, मंडल अध्यक्ष विजय यादव, पूर्व मुखिया अशोक दास, मुखिया सुनील यादव, टीपन पासी, दीपक पांडेय, जिप सदस्य रीता देवी, अनेशर सिंह, भुनेश्वर यादव, अमजद अंसारी, रविंद्र पांडेय, शम्भु सिंह पंसस, नसीम अंसारी, दीपक कुमार राम, पूर्व मुखिया दीवाकर तिवारी, सतीश सिंह, अवधेश वर्मा, मुखलाल वर्मा, संतोष सिंह, अजय सिंह, समाजसेवी सुरेश सिंह, राजद नेता जावेद अख्तर, सरफराज खान, अफजल मियां आदि के नाम शामिल है।

अखिल भारतीय कुशवाहा के जिलाध्यक्ष बने बबलू कुशवाहा

हजारीबाग(आजाद सिपाही)। अखिल भारतीय कुशवाहा महासभा के जिलाध्यक्ष पद पर पुन: बबलू कुशवाहा को जिमेदारी सौंपी गयी है। संगठन के प्रति इनकी मेहनत, समर्पण, इमानदारी और त्याग की भावना देखते हुए प्रदेश अध्यक्ष अभय कुशवाहा के निर्देश पर प्रदेश महासचिव ललित कुशवाहा ने इन्हें जिला अध्यक्ष का दायित्व सौंपा है। जिला अध्यक्ष बबलू कुशवाहा ने कहा कि प्रदेश अध्यक्ष अभय कुशवाहा और प्रदेश महासचिव ललित कुशवाहा ने मेरे ऊपर फिर से भरोसा जताया है इसके लिए संगठन के सभी पदाधिकारियों को आभार व्यक्त किया है। कहा की जिला के कुशवाहा बंधुओं को मिलाकर चलेंगे और आने वाले एक-दो महीना में जिला कमेटी और प्रखंड कमेटी का विस्तार करेंगे। जिला अध्यक्ष बनने पर बधाई देने वाले में प्रदेश संचालन समिति सदस्य सुनील मेहता, इंद्रदेव कुशवाहा, विष्णुधारी कुशवाहा, युवा जिला अध्यक्ष सागर कुशवाहा, महिला जिला अध्यक्ष किरण वर्मा, दारू प्रखंड अध्यक्ष रामनारायण कुशवाहा, कटकमदाग प्रखंड अध्यक्ष जागेश्वर प्रसाद, कटकमसांडी प्रखंड अध्यक्ष जय कुशवाहा, बरही प्रखंड अध्यक्ष राजेश कुशवाहा, चौपारण प्रखंड अध्यक्ष सुखदेव कुशवाहा समेत कयी अन्य शामिल हैं।

बड़कागांव के बुढ़वा महादेव पहाड़ में भव्य शिवरात्रि मेला का आयोजन

मेरा प्रयास है सबको नौकरी और मुआवजा मिले : अंबा

आपकी दुआ मिली, तो हमें अवश्य जीत मिलेगी

मौके पर मुख्य अतिथि विधायक अंबा प्रसाद शिवरात्रि महापर्व की शुभकामना देते हुए कहा कि विकास कार्यों के लिए जितना आप मुझे सहयोग ले, मैं हमेशा आपके लिए तैयार हूं। विधानसभा क्षेत्र में सड़क और पुलिया काम तेज गति से चल रहा है। आपकी भलाई के लिए मैं एनटीपीसी से लड़ाई कर रही हूं। आपकी दुआं मिली तो हमें अवश्य जीत मिलेगी। मेरा अथक प्रयास है कि यहां के लोगों को नौकरी मिले एवं गैरमजरूआ जमीन का मुआवजा मिले।

आजाद सिपाही संवाददाता

बड़कागांव । हजारीबाग जिले के बड़कागांव के 500 मीटर ऊंची पर स्थित बुढ़वा महादेव पहाड़ में महाशिवरात्रि पूजा समिति कर्णपुरा क्षेत्र के तत्वाधान में शिवरात्रि मेले का आयोजन किया गया। मंदिरों में श्रद्धालुओं ने पूजा अर्चना किया। राम जानकी मंदिर एवं कांड़तरी से शिव बारात निकाली गयी ,जो विभिन्न मार्ग होते हुए बुढ़वा महादेव पहाड़ पहुंचकर भगवान शिव पार्वती की शादी में शामिल हुए।

बोलेरो की हुई चोरी, बरामद

आजाद सिपाही संवाददाता

हजारीबाग। दारू थाना क्षेत्र में एनएच 100 के किनारे आशीष टेंट हाउस के सामने से टेंट हाउस के समान लदे पिकअप वाहन की चोरी हो गयी। वाहन चोरी की जानकारी वाहन मालिक को शनिवार की सुबह तब पता चली जब सुबह आठ बजे उनका ध्यान वाहन की तरफ गया और उसे वहां खड़े नही पाया। चोरी की जानकारी दारू थाना प्रभारी अमित कुमार को दी। दारू के तेजतर्रार थाना प्रभारी अमित कुमार ने त्वरित करवाई करते हुए आसपास के टाटीझरिया, इचाक और मुफ्फसिल थाना को सूचित किया और अपनी सूझबूझ से घटना के आठ घंटे के अंदर वाहन को बरामद करने में सफलता प्राप्त किया। चोरी के बारे में वाहन के मालिक दिनेश चंद्र चौरसिया ने बताया कि उन्होंने अपने टेंट हाउस के बाहर वाहन को खड़ा कर दिया था। वाहन में बांस, टेबल, कुर्सी, बर्तन , गद्दा आदि लदे थे चोरों ने सामान सहित वाहन की चोरी कर ली थी। थाना प्रभारी को जानकारी मिली कि चोरी गया वाहन टाटीझरिया थाना क्षेत्र के बन्हा में खड़ा है जिसके बाद टाटीझरिया थाना पुलिस के साथ दारू थाना प्रभारी ने जाकर वाहन को बरामद कर लिया।

थाना प्रभारी अमित कुमार : ने बताया कि चोरी की घटना रात 2 बजे के आसपास हुयी थी गाड़ी में समान लदा था और संभवतः गाड़ी में तेल खत्म हो गया था जिस कारण चोर वाहन को छोड़कर फरार हो गये। थाना में अज्ञात चोर के खिलाफ मामला दर्ज कर लिया गया है।

कुंदरु में मनायी गयी महाशिवरात्रि

बड़कागांव (आजाद सिपाही)। प्रखंड के सुदूरवर्ती इलाका तलसवार पंचायत के ग्राम कुंदरु कला (मुरलि टोंगरी) पर्यटक स्थल बरसो पानी जाने के रोड में कुंदरु कला महाशिवरात्रि पूजा समिति के द्वारा बड़े धूम धाम से शिवरात्रि पूजा किया गया। जिसमें कुंदरु कला के लोगो का आस्था इस स्थान में पूर्वजो से चलता आ रहा है, गांव वालों को कहना है कि भगवान शंकर इस पर्वत पर विराजमान, प्रकट हुये है और उन्होंने कहा की हमारे पूर्वजों के द्वारा पूजा अर्चना करते आ रहे है और आज हमलोग भी कर रहे है।

महाशिवरात्रि के अवसर पर शिवालयों में उमड़ी भीड़

आजाद सिपाही संवाददाता

हजारीबाग। सदर और दारु प्रखण्ड क्षेत्र में महाशिवरात्रि धूमधाम से मनाया गया। इस अवसर पर भगवान शिव और माता पार्वती की विधिवत पूजा अर्चना की गईं. जमुना पंडित ने कहा कि महाशिवरात्रि के दिन जल और बेलपत्र भगवान भोलेनाथ पर चढ़ाने से मनोकामना पूर्ण होती है कहा की शिवशंकर को भांग, धतूरा,गांजा बहुत ही प्रिय है महाशिवरात्रि के दिन रुद्राभिषेक करने से सभी संकट दूर हो जायेगा। सदर प्रखंड के हुटपा, ओरिया, सखियां, मोरंगी, कर-वेकला, सिंघानी, चुटियारो, बेहरी, नयाखाप, बड़ासी, गुरहेत, आमनारी, नगवा, हरहद, मेरू, भेलवारा, सिलवार, पौता, मांडई खुर्द, सिंदूर दारू प्रखण्ड के चिरुवा, बड़वार, इरगा,बासोबार, खरिका, झुमरा, पेटो, हरली, जिनगा, पुनाई, कबिलासी, मेढकुरी, सहित शिवालियो में भक्तों ने दूध, जल, धतूरा, भांग, गांजा जल, बेलपत्र भोलेनाथ पर अर्पण कर अपने परिवार का सुख समृद्धि के कामना की, इस दौरान प्रखण्ड में हर हर महादेव के जयकारे से क्षेत्र गूंज उठा। सभी सक्रिय कार्यकर्ता उपस्थित थे।

बढ़ते सड़क हादसों पर नहीं लग रही लगाम

आजाद सिपाही संवाददाता

कोडरमा। जिले में सड़क दुर्घटनाओं पर रोक को लेकर परिवहन विभाग अंतर्गत सड़क सुरक्षा इकायी की ओर से पूरे घाटी में यातायात नियमों के पालन को लेकर फ्लैक्स, बैनर व रेडियम स्टीकर लगाए गए हैं। इसके अलावा जिला मुख्यालय अंतर्गत बागीटाड़ से लेकर बाजार तक के एरिया को साइलेंट जोन घोषित करते हुए वाहन चालकों को हार्न न बजाने की हिदायत देने को लेकर कई जगह बोर्ड लगाया गया है। वही ओवर स्पीड के कारण होने वाले सड़क दुर्घटनाओं पर रोक को लेकर जयनगर रोड के समीप चलंत बैरियर भी लगाए गए हैं। इसके अलावा दुर्घटना को लेकर पूर्व से चिन्हित 15 ब्लैक स्पॉट के समीप रोड साइनेज के अलावा यहां यलो ब्लिंकर लाइट भी लगाए गए हैं। विभाग से मिली जानकारी के अनुसार पिछले वर्ष 2022 में जिले के विभिन्न जगहों में सड़क पर कुल 111 घटनाएं घटित हुई थी। जिसमें 72 लोगों की मृत्यु हुई थी वही 93 लोग घायल हुए थे। इसके अलावा 2021 में हुए कुल 99 सड़क दुर्घटनाओं में 64 लोगों की मौत हुई थी।

होम प्राइवेट रेसिडेंसी से चोरी किये गये दस एयरकंडीशन बरामद

आजाद सिपाही संवाददाता

हजारीबाग। बड़ा बाजार ओपी क्षेत्र स्थित हजारीबाग होम प्राइवेट रेसिडेंसी से ब्लू स्टार कंपनी का 10 एसी चोरी करने के मामले में पुलिस ने 3 आरोपियों को गिरफ्तार किया है। सदर एसडीपीओ महेश प्रजापति ने पत्रकार वार्ता कर इसकी जानकारी दी। उन्होंने बताया कि आरोपियों की पहचान कटकमसांडी के बरगड्डा निवासी शिव मनीष राम पिता बंगाली राम, इटखोरी के परसौनी निवासी राहुल कुमार दास पिता नरेश रविदास और हुरहुरू के फॉरेस्ट कॉलोनी निवासी राजीव कुमार उर्फ बिट्टू पिता महावीर राम के रूप में हुई है। इस संबंध में बड़ा बाजार थाना कांड संख्या 54/23 दर्ज किया गया था। पुलिस ने तीनों आरोपियों न्यायिक हिरासत में भेज दिया है। बता दें कि 17 फरवरी की देर रात हजारीबाग होम्स प्राइवेट रेसिडेंसी से ब्लू स्टार कंपनी का 10 एसी चोरी करने का मामला प्रकाश में आया था। होम्स प्राइवेट रेसिडेंसी के मालिक द्वारा बड़ा बाजार थाना में आवेदन देने पर मामला दर्ज किया गया था। मामला दर्ज करते हैं पुलिस अनुसंधान में जुट गए और चोरी में शामिल प्राथमिक अभियुक्त शिव मनीष राम को पकड़ा गया। उसके निशान देही पर पुलिस ने ओकनी लोहार टोली से 6 एसी और अप्राथमिक अभियुक्त को गिरफ्तार करने में सफलता पाई है। साथ ही राजीव कुमार उर्फ बिट्टू के घर चतरा से दो ऐसी बरामद और रांची के रातू से छिपाकर रखे दो एसी को भी बरामद कर लिया गया।

दो जन्मतिथि के बाद सेवानिवृत्त हुए एएसआई

कोडरमा (आजाद सिपाही)। कोडरमा जिला में पदस्थापित एएसआई के सेवा पुस्तिका में अलग और बाद में विभाग को दिए गए प्रमाण पत्र में अलग जन्मतिथि होने के होने का मामला सामने आया है। इस संबंध में कोडरमा एसपी को जानकारी मिलने के बाद सेवा पुस्तिका में दिए गए जन्मतिथि के आधार पर एएसआई नरेंद्र कुमार सिंह को सेवानिवृत्त कर दिया गया है। बताया जाता है कि सेवा पुस्तिका में उनका जन्म तिथि 15 जनवरी 1963 अंकित है जबकि उनके द्वारा समर्पित शैक्षणिक प्रमाण पत्र में जन्म तिथि 15 जनवरी 1966 अंकित है।

कृषि विधेयक वापस होने तक राइस मिल रहेगा बंद

सरकार हड़ताल समाप्त करने पर करे पहल: शालिनी

आजाद सिपाही संवाददाता

कोडरमा। फेडरेशन ऑफ झारखण्ड चैंबर ऑफ कॉमर्स एण्ड इन्डस्ट्रीज के द्वारा 15 फरवरी से कृषि उत्पादन में खरीद बिक्री पर राज्य सरकार की ओर से 2 प्रतिशत कृषि शुल्क लगाये जाने के खिलाफ और उसे वापस लेने की मांग को लेकर अनिश्चित कालीन हडताल पर चले गये। ऐसे में कोडरमा सहित पूरे राज्य के जिलों में खाद्यान्न दुकानें बंद है। इधर बंदी को लेकर कोडरमा के व्यपारियों की एक बैठक शिव वाटिका में हुई। जिसमें पूर्व जिप अध्यक्ष शालिनी गुप्ता भी पहुंचीं। उन्होने इस अवसर पर कहा कि मैं व्यवपारियो के साथ हूं। उन्होंने कहा कि राज्य सरकार के कृषि मंत्री एवं कृषि सचिव से वे वार्ता करेंगी और चल रही हड़ताल को समाप्त करने के लिए पहल की जायेगी। उन्होंने कहा कि हड़ताल के वजह से आम लोगों पर प्रतिकूल असर पड़ रहा है। खाद्यान्न के साथ -साथ आलू प्याज की भी बडी मंडियां बंद है। ऐसे में आने वाले दिनों में समानों की किल्लत बढ़ सकती है। सरकार को अविलंब इस विषय पर सामाधान की पहल करने की जरूरत है। बैठक में व्यवपारी संघ के अध्यक्ष श्याम सुंदर माहेश्वरी, सचिव संजय कुमार बॉबी ने कहा कि कृषि शुल्क का सीध प्रभाव आम जनों पर पड़ेगा और यह बिल्कुल हितकारी नहीं है। उन्होंने यह भी कहा कि झारखंड में बाजार समिति टैक्स लगाये जाने का निर्णय लिया गया है लेकिन पड़ोसी राज्य बिहार और बंगाल में यह लागू नहीं है तथा झारखंड में कई चीजों का उत्पादन नहीं होता है।

महाशिवरात्रि पर शिवालियों में भक्तों ने किया जलाभिषेक

टाटीझरिया (आजाद सिपाही)। प्रखण्ड क्षेत्र में महा शिवरात्रि बहुत ही धूमधाम से मनाया गया इस पुण्य अवसर पर भगवान शिव और माता पार्वती की विधिवत पूजा अर्चना प्रखण्ड के हर शिवालियो में किया गया भगवान शिव शंकर को दूध , हल्दी, चंदन, मधु से स्नान कराया गया , पंडित कौलेश्वर मिश्रा ने कहा कि महा शिवरात्रि के दिन जल और बेलपत्र भगवान भोलेनाथ पर चढ़ाने से मनोकामना पूर्ण होती है वही शिवशंकर को भांग, धतूरा, गांजा बहुत ही प्रिय है महाशिवरात्रि के दिन रुद्राभिषेक करने से सभी संकट दूर हो जायेंगे प्रखण्ड के झरपो ,भराजो, अमनारी, गोधिया, केसड़ा, डहरभंगा ,टाटीझरिया, होलांग खम्भवा डूमर दुधमनिया धर्मपुर सहित शिवालियो में भक्तों ने उपवास कर दूध, जल, धतूरा, भांग, गांजा जल बेलपत्र भोलेनाथ पर अर्पण कर अपने परिवार का सुख समृद्धि के कामना किया पूरे प्रखण्ड में हर हर महादेव की ध्वनि से गूंज उठा।

धूमधाम से मनायी गयी महाशिवरात्रि

बड़कागांव (आजाद सिपाही)। बड़कागांव प्रखंड अंतर्गत चंदौल पंचायत के ग्राम पुंदौल के शिव शक्ति विकास समिति के द्वारा महाशिवरात्रि पूजा पूरे धूमधाम से मनाया गया मौंके पर पूजा समिति के अध्यक्ष विनोद यादव ने कहा की हर की भाति इस वर्ष भी पूरे धूमधाम से महाशिवरात्रि पूजा मनाया जा रहा हैं और रात्रि में बेहतर भक्ति जागरण का आयोजन भी किया गया हैं। मौके पर समिति के सचिव पंचेश्वर साव, कोषाध्यक्ष अवधेश सिंह, पंचायत समिति प्रतिनिधि सुरेश चौधरी, रंजन पांडेय, महेंद्र यादव, विकाश पांडेय , संजय पासवान , पिंटू यादव, उपेंद्र पांडेय, ओमप्रकाश सिंह, अनुज सिंह, पंकज यादव,संतोष सिंहा, रोहित शर्मा, विक्की सिंह, आशीष यादव, कोलेश्वर यादव, गणेश यादव, सरोज यादव, मुकेंदर गंझु, प्रदीप रजवार, ललन भुइयाँ , रघुबीर राम, बीरेन्द्र दास अवम्वर्तियों मौजूद थीं।

शिवरात्रि पर निकली शिव बारात

विष्णुगढ़(आजाद सिपाही)। शिवरात्रि के मौके पर विष्णुगढ़ में शिव बारात निकाली गयी। बारात विष्णुगढ़ के तेली मुहल्ला एवं फारेस्ट कॉलोनी स्थित शिव मंदिर से निकाली गयी। जिसमें बड़ी संख्या में महिला पुरुष श्रद्धालु शामिल हुये। बारात विष्णुगढ़ के विभिन्न मार्गों से होकर गुजरी। शिवरात्रि के अवसर पर शिवालयों को आकर्षक ढंग से सजाया गया है। सुबह से ही मंदिर में पूजा करने श्रद्धालुओं की भीड़ जुटने लगी जो देर शाम तक जारी रहा। यहां के तेली मुहल्ला स्थित शिवालय समेत विष्णुगढ़ के विभिन्न गावों में भी शिवरात्रि के मौंके पर पूजा अर्चना की गयी।

स्कूल में वार्षिक महोत्सव सह 10वीं के विद्यार्थियों को दी गयी विदाई

बड़कागांव (आजाद सिपाही)। सरगम इंटरनेशनल स्कूल में वार्षिक महोत्सव सह 10वीं कक्षा के विद्यार्थी को विदाई समारोह पर सांस्कृतिक कार्यक्रम का आयोजन किया गया। इसकी अध्यक्षता निर्देशक राजेश कुमार सोनी व संचालन कक्षा 9वीं के विद्यार्थी अनुष्का व पीयूष कुमार ने किया। कार्यक्रम में मुख्य अतिथि चाणक्य आईएएस एकेडमी के जनरल मैनेजर रीमा मिश्रा ने सभी छात्र छात्राओं को संबोधित करते हुए कहा कि विद्यार्थी का शिक्षा के साथ-साथ सांस्कृतिक कार्यक्रम पर विशेष ध्यान दें। स्कूल के बच्चो में गजब की प्रतिभा है ,इन्हे देख कर लगा की यहां के शिक्षक बच्चो को बुनियादी शिक्षा के साथ बच्चो में छुपी प्रतिभा को भी निखारने का काम करते है। इसके बाद दसवीं कक्षा के 55 विद्यार्थियों को उपहार देकर उनकी विदाई दी गयी तथा उनके उज्जवल भविष्य की कामना की गयी'लेखक बिपिन निराला ने आपने संबोधन में स्कूल के बच्चो के तरीफो के पूल बांधे।

पीसीसी पथ का शिलान्यास किया गया

बरकट्ठा (आजाद सिपाही)। प्रखंड के बरकट्ठा साहु टोला में डीएमएफटी मद से बनने वाला पीसीसी पथ का शिलान्यास किया गया। शिलान्यास विधायक अमित कुमार यादव,जिप अध्यक्ष उमेश प्रसाद मेहता, उपाध्यक्ष किसुन यादव प्रमुख रेणु देवी, जिप सदस्य प्रेरणा प्रिया के द्वारा किया गया। यह कार्य 61,1900 रुपए की लागत से जय शिव कंस्ट्रक्शन के द्वारा जीटी रोड से पनघटवा टोला होते हुए डाकडीह शिव मंदिर तक पीसीसी पथ निर्माण कराया जाएगा। मौके पर विधायक अमित यादव ने कहा कि क्षेत्र का विकास हमारी पहली प्राथमिकता होगी यह सड़क बनने से स्थानीय लोगों को लाभ होगा। मौके भाजपा नेता बाटेश्वर मेहता प्रमुख प्रतिनिधि उमेश कुमार,संवेदक महेश यादव, भैया तरुण, टुकलाल नायक, भोला प्रसाद, अनिल आजाद, रीतलाल प्रसाद, राजकुमार यादव, विजय यादव, सुरेन्द्र साव, इंद्रजीत प्रसाद, त्रिवेणी यादव, श्याम सुंदर यादव,पिंकु यादव, शिबू ठाकुर मिथलेश भारती श्रीकांत पांडे समेत कई लोग उपस्थित थे।

प्रावासी मजदूर का शव पहुंचते ही मातम में डूबा बरकट्ठा

बरकट्ठा (आजाद सिपाही)। प्रखंड के बरकट्ठाडीह निवासी नरेश यादव पिता बलदेव यादव 35 वर्ष की मौत आसाम के नवगांव स्थित सोलंग में सड़क हादसे में हो गयी। प्रवासी मजदूर का शव शनिवार सुबह पहुंचते ही बरकट्ठा में मातम छा गया। खबर पाते ही विधायक अमित कुमार यादव व पूर्व विधायक जानकी प्रसाद यादव पूर्व मुखिया संघ अध्यक्ष सह मुखिया प्रतिनिधि बसंत साव ने परिजनों से मिलकर ढांढस बंधाया। साथ ही हर संभव मदद का भरोसा दिया। लोगों के मुताबिक मृतक पोकलेन ऑपरेटर था और गुरुवार को मशीन ट्रैलर में लोडकर आसाम जा रहा था कि सामने से आ रही एक अन्य वाहन से टक्कर हो गयी और घटनास्थल पर ही उनकी मौत हो गयी। उनकी दो मासूम बेटी और पत्नी के समक्ष मुसीबतों का पहाड़ टूट पड़ा परिजनों समेत हर उपस्थित लोगों की आंखें गमगीन हो गयी।

मंगुरा में उड़क्राफ्ट सीएफसी लगाने की दी मंजूरी

इचाक(आजाद सिपाही)। विश्वकर्मा औद्योगिक स्वावलंबी सहकारिता समिति के सचिव दिनेशवर राणा और सदस्य प्रमोद कुमार ने उपायुक्त नैन्सी सहाय से मिलकर इचाक प्रखंड के ग्राम मंगुरा में उड क्राफ्ट कॉमन फर्नीचर सेंटर लगाने हेतु उन्हें आवेदन सौंपा। इस अवसर पर सचिव दिनेश्वर राणा ने उपायुक्त को भेंट स्वरूप लकड़ी से बनी फुल की कलाकृति भेंट की। जिसे विश्वकर्मा औद्योगिक स्वावलंबी समिति के कारीगरों ने खुद से बनाया था। मौके पर मुख्यमंत्री लघु एवं कुटीर उद्यम विकास बोर्ड के जिला उद्यमी समन्वयक श्रीश त्रिपाठी भी मौजूद थे। दिनेश्वर राणा ने वुडक्राफट कॉमन फर्नीचर सेंटर का स्थापना हेतु मुख्यमंत्री लघु कुटीर बोर्ड, जिला उद्योग केंद्र के महाप्रबंधक, प्रखंड विकास पदाधिकारी रिंकू कुमारी एवम मंगुरा पंचायत की मुखिया मीना देवी का सहयोग मिलने की जानकरी उपायुक्त महोदय को दी एवं उनका धन्यवाद किया। इस दौरान उपायुक्त ने समिति के कारीगरों द्वारा लकड़ी से बने हुए विभिन्न सामानों को देखा एवं सराहना की और समिति को मंगुरा में वुडक्राफट सीएफसी लगाने का मंजूरी दिया।

महाशिवरात्रि पर हर-हर महादेव की गूंज में निकाली शिव बारात

पतरातू (आजाद सिपाही)। महाशिवरात्रि का पर्व पतरातू क्षेत्र में मनाया गया। सुबह से ही श्रद्धालुओं की भीड़ मंदिरों में लगी रही। बड़ी संख्या में बेल पत्र, फूल के साथ भगवान शिव का जलाभिषेक किया। क्षेत्र के बड़ी संख्या में लोगों ने व्रत धारण किया मंदिरों के बाहर भीड़ लगा रहा। पतरातू प्रखंड मुख्यालय स्थित शिव मंदिर में महाशिवरात्रि के अवसर पर मंदिर परिसर से गाजे-बाजे के साथ शिव बारात निकाली गई। बरात में पतरातू मुखिया गिरजेश कुमार सहित कई पंचायत जनप्रतिनिधि शामिल हुए। इस अवसर पर मंदिर परिसर से शिव बारात शुरू होकर ब्लॉक मोड़ शहीद भगत सिंह चौक मेन रोड बाजारटांड़, स्टेशन रोड सिनेमा हॉल होते हुए पुनः शिवमंदिर परिसर पहुंची। जहां पुजारी दिवाकर पाठक ने विधि विधान के साथ भगवान शिव व माता पार्वती का विवाह संपन्न कराया। आयोजन को सफल बनाने वाले में दीपू कुमार चिरंजीत कुमार मंटू कुमार, परमानंद चौधरी, सौरभ सेठ, ओम प्रकाश पांडे, निखिल कुमार प्रतिक कुमार, रवि कुमार, बबलू पाठक, दुर्गेश कुमार, राजा कुमार, हरिद्वार ठठेरा, मुकेश कुमार, प्रीतम सिंह सहित कई लोगों का अहम योगदान रहा।

बोंगावार फोरलेन में पड़ोसन फैमिली रेस्टोरेंट एंड ढाबा का किया उद्घाटन

कुजू (आजाद सिपाही)। बोंगाबार फोरलेन सड़क के किनारे बंद पड़े खाना खजाना होटल शनिवार को एक बार फिर नये सिरे से पड़ोसन फैमिली रेस्टोरेंट एंड ढाबा का नामकरण करते हुए इसका शुभारंभ किया गया। इस दौरान पंडित वैजनाथ पाठक ने यजमान बने देव कुमार यादव एवं उनकी धर्मपत्नी कंचन कुमारी उर्फ रीमा के हाथों विधिवत पूजा अर्चना कराया। पूजन उपरांत नगर परिषद अध्यक्ष युगेश बेदिया एवं आजसू मांडू विधानसभा प्रभारी तिवारी महतो ने संयुक्त रूप से फीता काटकर उद्घाटन किया। मौके पर अतिथियों ने कहा कि महाशिवरात्रि के शुभ अवसर पर होटल का शुभारंभ होना शुभ संकेत है। संचालक देव कुमार यादव ने बताया कि रेस्टोरेंट में नाश्ता से लेकर वेज एवं नॉनवेज की सारी सुविधाएं उपलब्ध है। आशा है होटल में रुकने वाले ग्राहक लजीज व्यंजन का आनंद ले सकेंगे। इससे पूर्व, आगत अतिथियों का स्वागत संचालक परिवार द्वारा बुके देकर स्वागत किया। मौके पर राजद नेता रमेश यादव, कन्हाई गोप, मिंटू यादव, गुनी यादव, प्रकाश यादव, मिंटू यादव, कोलेश्वर गोप, जागो गोप, शीतल यादव, विक्रम यादव, कौशल यादव, मनीषा देवी, संजू देवी, मुन्ना यादव, यशराज, आरोही, अनन्या, रघुनाथ यादव, सत्य नारायण यादव, रतन यादव, जितेंद्र यादव, शंकर यादव, जगदीश महतो, मो शाकिर हुसैन, अशोक उपाध्याय, प्रसादी यादव, संजय यादव, महावीर यादव, मुकेश यादव, देवेंद्र गिरी, कुलदीप कुशवाहा, टेकू रविदास, पवन यादव समेत अन्य लोग उपस्थित रहे।

रामगढ़ के युवा समाजसेवी पीयूष चौधरी ने जनसंपर्क कर केला छाप पर वोट देने की अपील की

रजरप्पा (आजाद सिपाही)। रामगढ़ विधानसभा चुनाव को लेकर दुलमी प्रखंड क्षेत्र के सिकनी पंचायत में वर्तमान गिरिडीह सांसद चंद्रप्रकाश चौधरी के छोटे पुत्र पीयूष चौधरी ने पैदल दौरा कर डोर टू डोर जनसंपर्क अभियान चलाया। लोगों से जनसंपर्क के दौरान उन्होंने अपील किया कि आगामी 27 फरवरी को क्रम संख्या 2 केला छाप पर मोहर लगा कर एनडीए प्रत्याशी सुनीता चौधरी को रिकॉर्ड मतो से विजय बनाने का काम करें और जीत के बाद झारखंड विधानसभा भेजने का काम करें सिकनी के विभिन्न टोला मोहल्ला में जनसंपर्क अभियान चलाकर उन्होंने अपनी मां सुनीता चौधरी के पक्ष में वोट करने की अपील किया। इस मौके पर सिकनी पंचायत प्रभारी सह उप मुखिया उमाशंकर महतो, पंचायत प्रभारी बलराम महतो, प्रशांत महतो, प्रखंड प्रवक्ता छोटेलाल महतो, आजसू नेता जोगेन्द्र महतो, मिडिया प्रभारी राजेन्द्र उर्फ रमन पटेल, अल्पसंख्यक के संगठन सचिव परवेज आलम, सिकनी पंचायत अध्यक्ष मुरली महतो, आजसू नेता मंटू करमाली, सिकनी पंचायत सचिव कृष्ण कुमार, युवा नेता राजू करमाली, रामरंजन करमाली, मित्रलाल महतो, लालकिशुन महतो, टुल्लू महतो, आनंद रॉयल, केदार महतो, संतोष महतो, होरण महतो, चेता महतो, करण विजेन्द्र, बैजनाथ महतो, अर्जुन महतो, धनंजय महतो, सेवधर महतो, योगेश महतो, रोहिन महतो, अशोक महतो, सहित आजसू पार्टी के कई गणमान्य कार्यकर्ता एवं भारी संख्या में आजसू युवा कार्यकर्ता मौजूद थे।

हर्षोल्लास से मनायी महाशिवरात्रि

टंडवा (आजाद सिपाही)। प्रखंड क्षेत्र के विभिन्न शिवालयों में हर्षोउल्लास से महाशिवरात्रि पूजा मनाया गया। आचार्य चेतन पाण्डेय नुसार शिवरात्रि पूजा सुबह 8:32 मिनट से प्रारंभ किया गया।भगवान भोले नाथ के हजारो भक्त गण महिला श्रद्धालुओं ने शिव लिंग पर जलाभिषेक कर पूजा अर्चना किया। चुंदरू धाम में सूर्य मंदिर स्थित शिवालय, थाना परिसर शिव मंदिर,सरादु बस्ती शिव मंदिर, आम्रपाली के होंहे गांव दर्शनी शिव मंदिर,धनगडा शिव मंदिर,किचटो शिव मंदिर,बचरा सिद्धेश्वर नाथ मंदिरो में श्रद्धालुओं की भीड़ उमड़ी। टंडवा थाना परिसर शिव मंदिर में थाना प्रभारी विजय कुमार सिंह,एसआई भोला नाथ दास,एसआई अभिनव आंनद,दर्जनों पुलिस जवान ने पूजा अर्चना किया।

साहू कॉलोनी में आदित्य साहू ने की चुनावी बैठक, एनडीए प्रत्याशी के पक्ष में मांगा वोट

रामगढ़ के विकास के लिए एनडीए प्रत्याशी के पक्ष में करें मतदान: आदित्य साहू

आजाद सिपाही संवाददाता

रामगढ़। रामगढ़ विधानसभा उपचुनाव में चुनाव प्रभारी बनाये गये प्रदेश महामंत्री सह राज्यसभा सांसद आदित्य साहू ने शनिवार को छावनी परिषद क्षेत्र के वार्ड नंबर 3 के साहू कॉलोनी में चुनावी बैठक किया। इस दौरान बैठक में बूथ अध्यक्ष और पन्ना प्रमुख मौजूद थे। बैठक को संबोधित करते हुए आदित्य साहू ने कहा कि कांग्रेस की पूर्व विधायक ने सत्ता सुख भोगने के लिए अपनी आंसुओं को दिखाकर जनता को ठगने का काम किया है। राज्य में सत्तासीन गठबंधन की सरकार ने लूट खसोट का गठबंधन किया है, जिन्हें जनता

की जरूरतों को समझने की कोई चिंता नहीं। उन्होंने कहा की प्रधानमंत्री मोदी के नेतृत्व में हमारे एनडीए गठबंधन की सरकार ने कोरोना महामारी के दौरान लगभग पिछले तीन सालों तक देश के अस्सी करोड़ गरीब जनता को बिल्कुल मुफ्त राशन उपलब्ध करवाया। साथ हीं सभी के जनधन खाते में हजारों रुपये भी दिया। जिससे लाखों गरीबों को राहत मिली और ये कांग्रेस समर्थित झारखंड सरकार ने केंद्र से भेजे गए राहत सामग्री को भी लूटने में कोई कमी नहीं रखी। उन्होंने जनता से अपील करते हुए कहा कि आप सभी अपने भविष्य के साथ रामगढ़ के विकास के लिए एनडीए की मजबूत गठबंधन की संयुक्त प्रत्याशी सुनीता चौधरी को वोट देकर भारी मतों से विजयी बनायें।

बैठक में ये थे उपस्थित

बैठक में मुख्य रूप से कैंट प्रभारी सह सांसद प्रतिनिधि प्रकाश मिश्रा, महामंत्री प्रो खिरोधर साहू, राजीव पामदत्त, प्रो आलोक सिंह, विजय जायसवाल, रोबिन गुप्ता, मीडिया प्रभारी सत्यजीत चौधरी, प्रवीण सोनू, संतोष शर्मा, धीरज साहू आदि कार्यकर्ता उपस्थित थे।

मुख्यमंत्री आज राजकीय इटखोरी महोत्सव का करेंगे आगाज, तैयारी पूरी

सनातन धर्म जैन और बौद्ध धर्म के अनुवाई बनेंगे गवाह

अजय चौरसिया

चतरा (आजाद सिपाही)। तीन दिवसीय राजकीय इटखोरी महोत्सव का आज रविवार को रंगारंग आगाज होगा। इस महोत्सव के आयोजन की प्रशासनिक स्तर पर सभी तैयारियां पूरी कर ली गई है। इसका उद्घाटन सूबे की मुख्यमंत्री हेमंत सोरेन करेंगे। डॉ विपिन मिश्रा स्तुति गायन के साथ इसका आगाज होगा। तीन दिनों तक चलने वाले इस महोत्सव में देश के कई नामचीन कलाकारों के अलावा स्थानीय कलाकारों को भी अपनी प्रस्तुति देने का मौका मिलेगा। महोत्सव के मुख्य आकर्षण प्रख्यात बॉलीवुड सिंगर शब्बीर कुमार, मिथिला की शान नामचीन गायिका मैथिली ठाकुर,

सारेगामापा लिटिल चैंप्स 2022 के रनर अथर्व बक्सी, इंडियन आइडल के फेम पूजा चटर्जी एवं रोहन देव पाठक होंगे। इसके अलावा राहुल मुखर्जी ग्रुप भी महोत्सव के दूसरे दिन अपनी गायकी को प्रस्तुत करेंगे। प्रशासनिक स्तर पर शनिवार को इटखोरी महोत्सव के आयोजन की तैयारियों को अंतिम रूप दे दिया गया। ऐतिहासिक मां भद्रकाली मंदिर परिसर को आकर्षक रूप से सजाया गया है। मालूम हो कि राजकीय इटखोरी महोत्सव 19, 20 एवं 21 फरवरी को आयोजित होता है। इस बार भी महोत्सव के आयोजन को लेकर मंदिर परिसर में व्यापक तैयारियां की गई है। मुख्य कार्यक्रम स्थल पर भव्य मंच बनाया गया है। महोत्सव को लेकर सुरक्षा का व्यापक प्रबंध किया गया है। ट्रैफिक व्यवस्था को संचालित करने के लिए अलग से बल तैनात किए गए है।

कार्यक्रम 21 फरवरी की रात 10 बजे तक रहेगा जारी

उपायुक्त अबु इमरान ने बताया कि महोत्सव का विधिवत उद्घाटन दोपहर 3 बजे मुख्यमंत्री हेमंत सोरेन महोत्सव के मंच से करेंगे। इससे पहले मुख्यमंत्री मां भद्रकाली मंदिर परिसर में पूजा अर्चना भी करेंगे। महोत्सव का उद्घाटन सत्र के पश्चात संध्या 5 बजे से रंगारंग सांस्कृतिक कार्यक्रम का आयोजन शुरू होगा। रंगारंग कार्यक्रम 21 फरवरी की रात 10 बजे तक जारी रहेगा। देरशाम उपायुक्त अबु इमरान, एसपी राकेश रंजन समेत अधिकारियों ने महोत्सव का फाइनल जायजा लिए।

हनुमंत प्राण प्रतिष्ठा सह महायज्ञ को लेकर निकाली गयी भव्य कलश यात्रा

501 कलश यात्री हुए शामिल, क्षेत्र हुआ भक्तिमय

अमरजीत कुमार

कुजू। क्षेत्र के चटनियां बस्ती देवीमंडप कुजू स्थित नवनिर्मित हनुमान मंदिर प्रांगण में पांच दिवसीय श्रीश्री 1008 श्री हनुमंत प्राण प्रतिष्ठा सह महायज्ञ को लेकर शनिवार को गाजे-बाजे के साथ भव्य कलश यात्रा निकाली गयी। कलश यात्रा में 501 कलश यात्री श्रद्धालु शामिल हुए। इस दौरान सभी कलश यात्री प्राचीन शिव मंदिर टूटी झरना पहुंचे। जहां मुख्य आचार्य पालेश्वर पांडेय के नेतृत्व में उमाकांत पांडेय, धीरेन कुमार शास्त्री, पुरुषोत्तम कुमार पांडेय ने यजमान बने कामेश्वर साव, गणेश केसरी, भोला साव, लोकी साव, संजय साहू, चंदर केशरी, कलेश्वर भुइयां सपत्नीक को विधिवत पूजार्चना कराया गया। पूजा समापन के बाद पवित्र कलशो में जल भरकर हर हर महादेव, जय श्री राम, जय हनुमान

के गगनभेदी उद्घोष के साथ कलश यात्रा का शुभारंभ हुआ। कलश यात्रा के दौरान शामिल श्रद्धालु सांडी, नयामोड़, डटमामोड़ होते हुए चटनिया स्थित मंदिर प्रांगण पहुंचे। जहां आचार्य द्वारा पुनः विधिवत पूजा अर्चना के पश्चात कलशों को स्थापित किया गया। इस दौरान यज्ञ कमिटी अध्यक्ष जगेश्वर प्रजापति ने बताया कि 19 फरवरी को तीन बजे बाद मंडप परिक्रमा होगा। जबकि संध्या बेला में वाराणसी से आयी प्रवचनकर्ता अनुराधा चतुर्वेदी द्वारा प्रवचन किया जायेगा।

कलश यात्रा में ये रहे शामिल

कलश यात्रा में मांडू जिप सदस्य दयामन्ति देवी, जदयू जिलाध्यक्ष ज्योतिंद्र साहू, सांसद प्रतिनिधि जगेश्वर प्रजापति, शिबू महतो, कुजू दक्षिणी मुखिया राकेश कुमार मेहता, कुजू पश्चिमी पंचायत मुखिया जय कुमार ओझा, रतन प्रसाद साहू, रंजीत कुमार सिन्हा, राजेंद्र कुशवाहा, शंभू लाल ठाकुर, सुरेश ठाकुर, कोलेश्वर महतो, लखन प्रसाद, मनोज साव, प्रमोद सिंह, छोटन प्रजापति, सुखदेव सोनी, दशरथ प्रसाद केसरी,उमेश चंद्र पटेल, गणेश सोनी, बासुदेव महतो, पंकज केसरी, अमन यादव, अनिल अगरिया, कन्हैया कुमार, मासूम कुमार, रामकुमार केसरी, पिंटू केसरी, आशीष कुमार, रवि केसरी, रघुनंदन केसरी, शंकर केसरी, धीरज मेहता, जगदीश महतो, संजीत कुमार उर्फ परदेशी, पंचित महतो, विशाल कुमार, जगदीश कुमार, संजय दीपक, लव कुमार, रामबाबू, प्रेम पटेल, राजू महतो, कुणाल केशरी, श्रवण शाह सहित काफी संख्या में श्रद्धालु शामिल रहे।

रामगढ़ विधानसभा उपचुनाव को लेकर प्रदेश कार्यकारी अध्यक्ष जलेश्वर महतो के नेतृत्व में प्रखंड क्षेत्र का सघन दौरा किया गया

कांग्रेस के कार्यकर्ता एकजुटता से लड़ें उपचुनाव: जलेश्वर महतो

आजाद सिपाही संवाददाता

गोला। रामगढ़ विधानसभा उपचुनाव को लेकर शनिवार को प्रदेश कार्यकारी अध्यक्ष जलेश्वर महतो के नेतृत्व में प्रखंड क्षेत्र का सघन दौरा किया। दौरे में सेरेंगातु,बारघुटुर ओर बरवाडीह गांव में जनसपंर्क किया गया। इस दौरान उन्होंने उपचुनाव की तैयारी पर विचार विमर्श किया एवं कांग्रेस प्रत्याशी की जीत सुनिश्चित करने हेतु कार्यकताओं से अपने महत्वपूर्ण राय दी। उन्होंने कहा कि पूर्व विधायक ममता देवी को

विपक्ष ने षड्यंत्र कर जेल भिजवाने का कार्य किया है। जिस कारण आज 4 माह का बच्चा अपनी मां से दूर है ऐसे संयंत्र कारियों को रामगढ़ विधानसभा की जनता सबक सिखाएगी। प्रखंड प्रभारी चितरंजन दास चौधरी ने कहा कि रामगढ़ विधानसभा की जनता विपक्ष की करतूतों से अवगत है ।समय आने पर उनका मुंह तोड़ जवाब जनता देगी। कार्यकर्ता घर घर जाकर झारखंड सरकार एवं विधायक द्वारा की गई कार्यों को बताने का कार्य करेंगे। समाजसेवी एवं भावी प्रत्याशी बजरंग महतो ने कहा कि जिस तरह से रामगढ़ का निरंतर विकास हो रहा था विपक्ष को यह चीज पसंद नहीं आई और धन बल के बल पर पूर्व विधायक को षड्यंत्र के तहत फंसाने का काम किया है परंतु आने वाले 27 फरवरी को रामगढ़ की जनता उन संयंत्र कार्यों से अवश्य बदला लेगी।

बैठक में इनकी रही मौजूदगी

बैठक में मुख्य रूप से शेखर पटवा, युवा कांग्रेस जिला अध्यक्ष अजीत करमाली, मनीष चिंगारी ,जहीर अहमद, भोला दांगी, राजू महतो, यासीन अंसारी, प्रेम सागर प्रसाद, खेतवा मरांडी , रामप्रसाद करमाली, लखेश्वर कुमार, कोलेश्वर बेतिया, गुलाम सरवर, दीपक शर्मा, इंदु देवी आशा देवी, मनोज कोटवार, दिनेश कुमार महतो देवलाल महतो, बिगन स्वर्णकार, महेश महतो,संसारी मुकेश महतो, गोविंद करमाली, लुकमान अंसारी, कारू मुंडा, नारायण भोक्ता, मजहर अंसारी,, खुद्दुस अंसारी, छोटू रजवार, मधुसूदन महतो आदि मौजूद थे।

डीसी के आदेश पर महोत्सव में महाबोधि मंदिर के सचिव को दिया आमंत्रण

चतरा (आजाद सिपाही)। तीन दिवसीय राजकीय इटखोरी महोत्सव को सफल बनाने को लेकर जिला प्रशासन के पदाधिकारी रात दिन तैयारी में जुटे हैं। महोत्सव में अब दो दिन शेष बचे है। सभी कार्य पूर्ण करने में लगे हैं। डीसी अबु इमरान के निर्देश पर शुक्रवार को हंटरगंज बीडीओ अभिषेक पाण्डेय ने गया के महाबोधि मंदिर के सचिव एन दोरजे और अखिल भारतीय भिक्षु संघ के अध्यक्ष भंते प्रज्ञादीप से मुलाकात कर महोत्सव कार्यक्रम में भाग लेने के लिए आमंत्रण पत्र भेंट में दी। साथ ही इटखोरी महोत्सव के कार्यक्रम में शामिल होने का आग्रह किया है। बीडीओ ने झारखंड सरकार द्वारा इटखोरी में 19 से 21 फरवरी तीन दिवसीय आयोजित होने वाले राजकीय इटखोरी महोत्सव के उद्देश्य के बारे में विस्तार से जानकारी दी। आमंत्रण पत्र स्वीकार करते हुए एन दोरजे ने महोत्सव में आने का आश्वासन दिया है। इस दौरान उन्होंने आमंत्रण पत्रिका में दर्शाए भद्रकाली मंदिर की छवि चित्र और उद्घाटन अवधि में आयोजित किए जाने वाले विभिन्न कार्यक्रमो की प्रशंसा की। साथ ही उन्होंने इस आमंत्रण के लिए जिला प्रशासन का आभार व्यक्त किया है।

एनटीपीसी सीजीएम तजिंदर गुप्ता की माता का निधन

टंडवा (आजाद सिपाही)। नॉर्थ कर्णपुरा एनटीपीसी वृहद ताप विधुत 1980 मेघवाट के सीजीएम तजिंदर गुप्ता की मां 76 वर्षीय शकुंतला देवी का शुक्रवार को निधन हो गया। बताया गया की वे पिछले कुछ दिनो से बीमार चल रही थी। इनके निधन पर सिमरिया विधायक किसुन दास, अक्षयवट पांडेय, भाजपा मण्डल अध्यक्ष गोविंद तिवारी, सांसद प्रतिनिधि ईश्वर दयाल पांडेय, जिला महामंत्री मिथलेश कुमार गुप्ता, प्रखंड अध्यक्ष विकास कुमार पांडेय, बीस सूत्री अध्यक्ष मध्य जिप सदस्य सुभाष यादव, गारिलौंग मुखिया सबिदा खातुन, विहिप प्रखंड अध्यक्ष तारकेश्वर गुप्ता, ओबीसी मोर्चा प्रखंड अध्यक्ष सुनील चौरासिया, प्रताप चौरासिया, महेंद्र यादव, टंडवा मुखिया सुनीता देवी, राहम मुखिया विश्वजीत उरांव, जिला संघ मुखिया अध्यक्ष अरविंद सिंह समेत अन्य ने गहरी शोक संवेदना पकट की।

झारखंड राज्य भूइयां समाज की बैठक में शबरी जयंती मनाने का निर्णय

पतरातु (आजाद सिपाही)। पतरातू प्रखंड के सांकुल मे स्थित ऊपर टांड भुईयां टोली में झारखंड राज्य भुइया समाज विकास समिति की बैठक शनिवार को हुई। इसमें समिति के जिलाध्यक्ष आजाद भुइया जिला कोषाध्यक्ष गरीबा भुइया, राज्य कमेटी के सदस्य रामचंद्र भुइया आदि मुख्य रूप से उपस्थित थे। बैठक में सर्वसम्मति से निर्णय लिया गया कि आने वाली 28 फरवरी को माता शबरी की जयंती धूमधाम से मनाई जायेगी। इसकी सफलता को लेकर एक कमेटी का भी गठन किया गया। इसमें अध्यक्ष नाम रीना देवी, उपाध्यक्ष रोशन कुमार पूर्ण भुइया, सचिव दिलीप भुइया कोषाध्यक्ष मुकेश भुइयां को बनाया गया। बैठक में शुक्र भुईयां, नेहा कुमारी, गोपी भुइया गुजरी देवी, सुनीता देवी, तेतरी देवी, शांति देवी, अनीता देवी, विक्रम कुमार, अजय कुमार, गौतम कुमार, प्रदीप कुमार, किटी कुमार आदि शामिल थे।

पावन क्रूस स्कूल में हस्तकला एवं विज्ञान-प्रदर्शनी का हुआ आयोजन

भुरकुंडा (आजाद सिपाही)। पटेलनगर भुरकुंडा स्थित पावन क्रूस स्कल में शनिवार को हस्तकला एवं विज्ञान-प्रदर्शनी का आयोजन किया गया। जिसमें कक्षा 1 से 8 तक के विद्यार्थियों द्वारा बनाए गए विभिन्न प्रकार के मॉडलो व एक से बढ़कर एक नायाब कृतियों का शिक्षक-शिक्षिकाओं ने अवलोकन कर इसका जमकर सराहना की। मौके पर विद्यालय के सचिव सी. एग्नेस बेक, प्रधानाध्यापिका सिस्टर सुमंती ने सभी विद्यार्थियों को सुंदर कृतियों के लिए बधाई दी। विद्यार्थियों को सहयोग क्रिस्टीना, सोसन, सेलिन, रजनी, कंचन, आशा, गीता, निर्मला, कमला, सेलेस्टीना आदि ने किया। कार्यक्रम को सफल बनाने में शिक्षक सुधीर, खेल प्रशिक्षक मो. कमरुद्दीन, रजनी सिन्हा, रेणु, संगीता सहित विद्यार्थियों का विशेष योगदान रहा।

श्रीश्री बुढ़वा महादेव मंदिर में 24 घंटे के अखंड-पाठ का शुभारंभ, भंडारा आज

भुरकुंडा (आजाद सिपाही)। महा शिवरात्री के पावन अवसर पर श्रीश्री बुढ़वा महादेव मंदिर में शनिवार को पूजा-अर्चना के साथ 24 घंटे के अखंड-पाठ का शुभारंभ हुआ। इसका शुभारंभ मुख्य अतिथि बरका-सयाल के जीएम अजय कुमार सिंह व विशिष्ट अतिथि भुरकुंडा पीओ मनोज कुमार पाठक ने पूजा-अर्चना कर की। इस दौरान हरे राम हरे कृष्ण के उद्घोष से पूरा क्षेत्र गूंजायमान होता रहा। मौके पर पूजा समिति के लोगों ने बताया कि रविवार को हवन पुणार्हुति के साथ अखंड-पाठ का समापन होगा। इस दौरान भव्य भंडारे का भी आयोजन होगा। जिसमें सैंकड़ो श्रद्धालु प्रसाद ग्रहण करेंगे। धार्मिक अनुष्ठान को संपन्न कराने में कमेटी चैयरमेन गणेश साव, उपाध्यक्ष किशुन नायक, सचिव लालमोहन यादव, कोषाध्यक्ष रूदल राउत, सहसचिव डब्लू पांडेय, सह कोषाध्यक्ष नागेंद्र राम, आदर्श गुप्ता, सौंदा डी मुखिया उपेंद्र शर्मा, पुजारी अशोक तिवारी, प्रमोद सिंह, सुनील बैठा, मो. इसलाम, जीतन साव, गणेश मंडल, बबलू यादव आदि सक्रिय भूमिका निभा रहे हैं।

जिला निर्वाचन पदाधिकारी सह डीसी ने किया रामगढ़ महाविद्यालय का निरीक्षण

रामगढ़ (आजाद सिपाही)। रामगढ़ विधानसभा उपचुनाव को लेकर शनिवार को जिला निर्वाचन पदाधिकारी सह डीसी माधवी मिश्रा ने एसपी पीयूष पांडे के साथ रामगढ़ महाविद्यालय का निरीक्षण किया। इस दौरान उन्होंने उप निर्वाचन के मद्देनजर कमिश्निंग एवं मॉक पोल कार्यों का जायजा लिया। मौके पर डीसी ने वरीय पदाधिकारी निर्वाचन समन्वय कोषांग सह अपर समाहर्ता, निवार्ची पदाधिकारी 23 रामगढ़ विधानसभा क्षेत्र सह अनुमंडल पदाधिकारी मो जावेद हुसैन सहित अन्य अधिकारियों से कमिश्निंग एवं मॉक पोल संबंधित कार्यों की जानकारी लेने के उपरांत निर्वाचन आयोग द्वारा जारी दिशा-निदेर्शों का अनुपालन सुनिश्चित करते हुए कार्य पूर्ण करने का निर्देश दिया। साथ ही उन्होंने रामगढ़ महाविद्यालय में सुरक्षा व्यवस्था, सीसीटीवी कैमरे सहित अन्य सुविधाओं की जानकारी लेते हुए आवश्यक निर्देश दिए। गौरतलब हो कि रामगढ़ विधानसभा उप चुनाव को लेकर शनिवार को उप निर्वाचन में लड़ने वाले अभ्यर्थियों ने रामगढ़ महाविद्यालय, रामगढ़ में मॉक पोल किया।

सीएम हेमंत सोरेन आज गोला में सभा को करेंगे संबोधित

गोला (आजाद सिपाही)। राज्य के मुख्यमंत्री हेमंत सोरेन आज एस एस प्लस टू हाई स्कूल गोला में कांग्रेस प्रत्याशी बजरंग कुमार महतो के पक्ष में चुनावी सभा को सम्बोधित करेंगे। बताया गया कि दोपहर को मुख्यमंत्री हेलीकॉप्टर से दोपहर एक बजे पहुचेंगे। हाई स्कूल मैदान में हेलीपैड बनाया गया है। शनिवार को डीसी माधवी मिश्रा, एसपी पीयूष पांडे ने कार्यक्रम स्थल का निरीक्षण किया। मौजूद अधिकारियों से सभी बिंदुओं पर विस्तार से चर्चा करते हुए आवश्यक दिशा निर्देश दिए। सीएम के कार्यक्रम को लेकर पुलिस महकमा पूरी तरह से अलर्ट है।

सिमटती सर्दी

राजधानी दिल्ली और आसपास के इलाकों में ठंड से जुड़े ताजा आंकड़े विशेषज्ञों का ध्यान खींच रहे हैं। इस क्षेत्र में ठंड का मौसम आम तौर पर मध्य नवंबर से फरवरी के आखिर तक माना जाता रहा है, लेकिन पिछले करीब एक दशक का ट्रेंड बताता है कि दिसंबर में ठंड कम होती जा रही है और जनवरी में ज्यादा। मौसम विभाग की शब्दावली में ठंड की तीव्रता दशार्ने वाली दो श्रेणियां हैं- शीत दिवस या कोल्ड डे और शीत लहर या कोल्ड वेव। कोल्ड डे उस दिन माना जाता है, जिस दिन न्यूनतम तापमान 10 डिग्री सेल्सियस से नीचे हो और उच्चतम तापमान सामान्य से कम से कम 4.5 डिग्री सेल्सियस नीचे। शीत लहर तब मानी जाती है, जब किसी इलाके में तापमान या तो 4 डिग्री सेल्सियस गिर जाये या न्यूनतम तापमान सामान्य से कम से कम 4.5 डिग्री सेल्सियस नीचे हो। इस पैमाने पर देखा गया है कि पिछले कुछ वर्षों से दिसंबर में कोल्ड डेज और कोल्ड वेव दोनों की संख्या अपेक्षाकृत कम हो रही है। उदाहरण के लिए, पिछले दिसंबर में पूरे महीने कोई कोल्ड वेव नहीं रही। कोल्ड डेज भी 2 ही रहे। 2021 में एक और 2020 में दो कोल्ड डेज रेकॉर्ड किये गये थे, जबकि 1990 से 2010 के बीच दिल्ली में दिसंबर महीने के दौरान हर साल औसतन 8-9 कोल्ड वेव और 12-15 कोल्ड डेज दर्ज किये गये थे। जनवरी की बात की जाये, तो इस बार दिल्ली में 8 कोल्ड डेज दर्ज हुए जो पिछले 15 साल में सबसे ज्यादा हैं। यही नहीं, इस बार पिछले एक दशक की सबसे लंबी कोल्ड वेव (5 से 9 जनवरी) भी इसी महीने पड़ी। हालांकि जनवरी शुरू से साल का सबसे ठंडा महीना रही है, लेकिन वैज्ञानिकों में आम राय है कि करीब एक दशक पहले तक इस इलाके में ठंड नवंबर के आखिर से जनवरी के बीच अपेक्षाकृत ज्यादा उदारता से फैली रहती थी। सवाल यह है कि अब अगर यह जनवरी में सिमटती जा रही है तो इसे किसी रूप में देखा जाना चाहिए। मौसम विभाग और इससे जुड़े विशेषज्ञों की राय है कि इतनी कम अवधि और इतने सीमित क्षेत्र के आंकड़ों के आधार पर ज्यादा बड़े नतीजे नहीं निकाले जाने चाहिए। उनके मुताबिक तापमान में देखे जा रहे इन बदलावों के पीछे बहुत सारे लोकल और ग्लोबल फैक्टर हो सकते हैं। इन्हें क्लाइमेट चेंज की प्रक्रिया से जोड़कर नहीं देखा जा सकता। मगर कई अन्य विशेषज्ञ ध्यान दिलाते हैं कि मामला सिर्फ दिसंबर और जनवरी का नहीं, फरवरी में भी गर्मी सामान्य से ज्यादा देखी जा रही है। उनके मुताबिक इन बदलावों का संबंध क्लाइमेट चेंज से होने की संभावना पर गंभीरता से विचार होना चाहिए। पहले भी ऐसी रिपोर्टें आयी हैं, जिनमें मौसम में बदलावों के पैटर्न को समझते हुए फसलों में परिवर्तन की जरूरत पर जोर दिया गया है। ये ऐसे पहलू हैं, जिन्हें टालना किसी के हक में नहीं होगा।

सवाल यह है कि अब अगर यह जनवरी में सिमटती जा रही है तो इसे किसी रूप में देखा जाना चाहिए। मौसम विभाग और इससे जुड़े विशेषज्ञों की राय है कि इतनी कम अवधि और इतने सीमित क्षेत्र के आंकड़ों के आधार पर ज्यादा बड़े नतीजे नहीं निकाले जाने चाहिए।

अभिमत
आजाद सिपाही

आर्थिक स्थिति के मद्देनजर दिन-प्रतिदिन बिगड़ते हालातों में आइएमएफ तथा पाकिस्तान के मध्य बातचीत में आये गतिरोध को मुख्य कारण माना जा रहा है। बेशक, शहबाज शरीफ की सरकार के लिए यह एक बहुत बड़ा झटका है। कहीं न कहीं महंगाई का सीधा संबंध उस प्राकृतिक आपदा से भी साधा जा रहा है जो गत वर्ष पाकिस्तान के लिए कहर बन कर आयी।

न तीन में, न तेरह में पाकिस्तान की आम जनता

दीपिका अरोड़ा

पड़ोसी देश पाकिस्तान के आर्थिक हालात बिगड़ते ही चले जा रहे हैं। ताजा विज्ञप्ति अनुसार दूध के भाव 210 रुपये प्रति लीटर तक पहुंच चुके हैं। सूत्रों के मुताबिक यदि डेयरी किसानों तथा थोक विक्रेताओं द्वारा घोषित मूल्य वृद्धि वापस नहीं की जाती, तो यह दाम बढ़ कर 220 पाकिस्तानी रुपये प्रति लीटर तक जा पहुंचने की पूरी संभावना है। आटे-चीनी की कीमतों में आये उछाल के बाद चिकन के भाव भी 780 रुपये प्रति किलो के हिसाब से बढ़त बना चुके हैं।

फल-सब्जियों के दाम तो पहले ही आसमान छू रहे थे। खाने में आवश्यक अवयव के रूप में प्रयुक्त होने वाला नमक जहां 49 रुपये प्रति किलो का दायरा पार कर चुका है, वहीं सरसों तेल के भाव 532.5 रुपये प्रति लीटर हो गये हैं। कुल मिला कर महंगाई की इस अप्रत्याशित मार से आम जनता बेहाल है। आलम यह है कि आम पाकिस्तानी दो वक्त के खाने के लिए मोहताज हो चुके हैं। आर्थिक स्थिति के मद्देनजर दिन-प्रतिदिन बिगड़ते हालातों में आइएमएफ तथा पाकिस्तान के मध्य बातचीत में आये गतिरोध को मुख्य कारण माना जा रहा है।

इस महंगाई की अप्रत्याशित मार से पाकिस्तान की आम जनता बेहाल है।

बेशक, शहबाज शरीफ की सरकार के लिए यह एक बहुत बड़ा झटका है। कहीं न कहीं महंगाई का सीधा संबंध उस प्राकृतिक आपदा से भी साधा जा रहा है जो गत वर्ष पाकिस्तान के लिए कहर बन कर आयी। गौरतलब है कि इस रिकॉर्ड तोड़ बाढ़ में लगभग 1,739 लोग मारे गये एवं 20 लाख के करीब घर नष्ट हो गये। इस दौरान हुई जन-धन क्षति से उभरने हेतु अभी भी पाकिस्तान संघर्षपूर्ण स्थिति का सामना कर रहा है। भले ही मौजूदा परिस्थितियां प्रमुख रूप से उक्त वर्णित दो कारणों को जिम्मेदार ठहराती हों, किंतु महंगाई की इस अनियंत्रित स्थिति में देश निर्माण की आरंभिक अवस्था से लेकर आज तक के व्यवस्थात्मक प्रबंधन को खंगाले बिना किसी निष्कर्ष तक पहुंचना सही नहीं होगा।

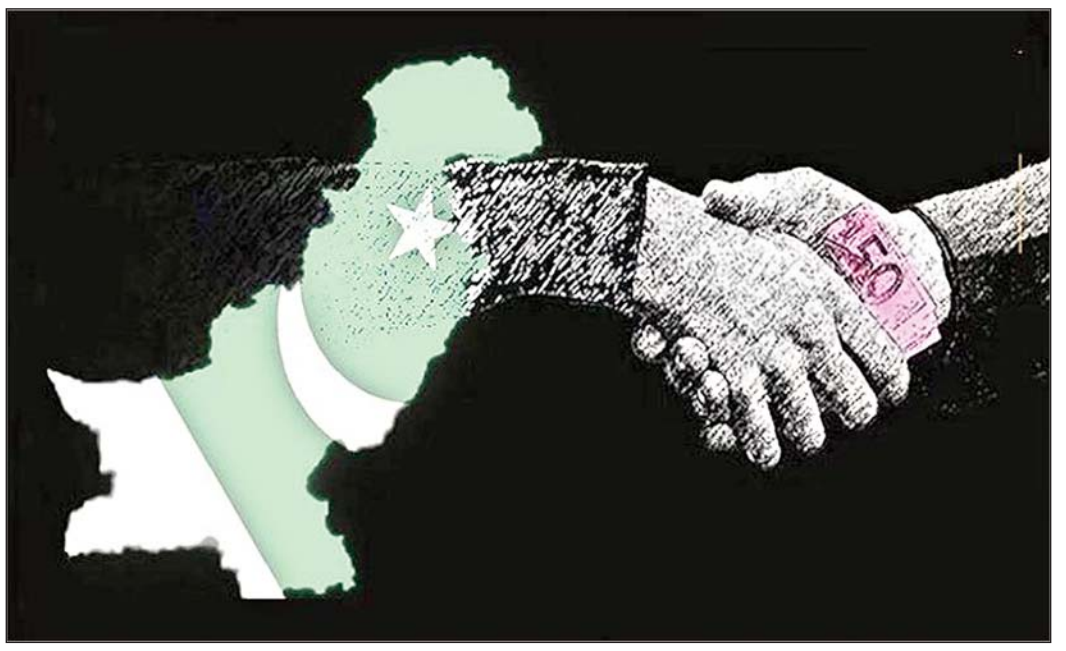

वर्तमान स्थिति के पक्ष में विचारणीय है कि भ्रष्टाचार मुक्त भारत की संकल्पनाएं स्वतंत्रता के इतने वर्षों बाद भी अपेक्षित रूप से फलीभूत नहीं हो पायी हैं। भ्रष्टाचार से निपटने हेतु भ्रष्टाचार निवारण अधिनियम, 1988 बनाये जाने के बावजूद परिस्थितियां और अधिक जटिल होती चली गयीं।

पूर्व में भारतवर्ष का अभिन्न अंग रहा यह पड़ोसी राष्ट्र, स्वतंत्र रूप में जहां अपने उदयकाल से ही राजनीतिक अस्थिरता का शिकार रहा है, वहीं आतंकवादी गतिविधियों के प्रचार-प्रसार एवं आतंकवादियों के कथित सहयोग को लेकर भी सदैव ही प्रश्नचिन्ह के घेरे में रहा। राष्ट्र की सामाजिक संरचना की बात करें तो अमीर-गरीब के मध्य की खाई को अत्यंत गहरा पायेंगे। स्पष्ट है, सामाजिक असमानता का यह भारी अंतर कुव्यवस्था के कारण ही पनपा है और इसके फैलाव में मुख्य कारक बना यहां व्याप्त भ्रष्टाचार। जैसा कि सर्वविदित है, कुव्यवस्था एवं भ्रष्टाचार में निकट संबंध है अर्थात दोनों ही एक-दूसरे के सृजक हैं।

भ्रष्टाचार की बात करें तो वैश्विक स्तर पर पंख पसारता, यह एक चिंताजनक विषय बन चुका है। कम अथवा अधिक लोकतांत्रिक व्यवस्थाएं भी इसकी चपेट में आने से नहीं बच पायीं। 2021 की भ्रष्टाचार विरोधी प्रहरी (एंटी क्रप्शन वॉचडॉग) की रिपोर्ट में विश्व के कुछ अधिक आबादी वाले देशों ने खराब स्कोर हासिल किया। पाकिस्तान को इस सूची में 140वें स्थान पर रखा गया। 0 से 100 अंकों के पैमाने का उपयोग करते हुए तय की जाने वाली इस रैंकिंग सूची में भारत को 40 अंकों के साथ 85वां स्थान मिला। भ्रष्टाचार अवधारणा सूचकांक (सीपीआइ) के तहत शामिल 180 देशों की सूची में भारत को मिले 85वें स्थान को हालांकि ट्रांसपेरेंसी इंटरनेशनल की ओर से जारी एक रिपोर्ट के अनुसार वर्ष 2020 के मुकाबले बेहतर बताया गया, लेकिन साथ ही देश की लोकतांत्रिक स्थिति को लेकर चिंता भी प्रकट की गयी।

वर्तमान स्थिति के पक्ष में विचारणीय है कि भ्रष्टाचार मुक्त भारत की संकल्पनाएं स्वतंत्रता के इतने वर्षों बाद भी अपेक्षित रूप से फलीभूत नहीं हो पायी हैं। भ्रष्टाचार से निपटने हेतु भ्रष्टाचार निवारण अधिनियम, 1988 बनाये जाने के बावजूद परिस्थितियां और अधिक जटिल होती चली गयीं। आज सरकारी, गैर-सरकारी, किसी भी संस्थान में चले जायें, लालफीताशाही अपने रूपांतरित रूपों सहित देखने में मिल ही जायेगी। स्वार्थसिद्धि के आशय से चुनिंदा घरानों को विशेष पराश्रय देते हुए राजनीतिक लाभ पहुंचाने का प्रचलन भी आम देखने में आता है। संज्ञान में आए घोटालों की बात करें तो भारत में बोफोर्स, यूरिया, चारा, शेयर बाजार से लेकर 2-जी स्पैक्ट्रम, अनाज, कोयला खदान आदि तक घोटालों की एक लंबी सूची है। विकास योजनाओं के नाम पर आबंटित राशि के माध्यम से घटिया सामग्री उपलब्ध करवा कर भ्रष्ट तंत्र जनता की कमाई के करोड़ों रुपये डकार जाता है।

मामला सुर्खियों में आने पर इस गंदले तालाब की छोटी मछलियां ही पकड़ में आ पाती हैं, चूंकि बड़े मगरमच्छ तो पहले ही विशिष्ट अनुकंपा के तहत विशेष विमान पर सवार होकर पहुंच से कहीं दूर निकल चुके होते हैं और खमियाजा चुकाती है आम जनता, जिसकी गिनती न तीन में, न तेरह में।

जमशेदपुर की खबरें

लौहनगरी में दो नदियों के संगम में दिखा आस्था का महासंगम

हरिद्वार और बनारस के तर्ज पर की गयी महाआरती, हर हर महादेव से गूंजा शहर

आजाद सिपाही संवाददाता

जमशेदपुर। सोनारी सुवर्ण रेखा और खरकई नदी के संगम में महा शिवरात्रि में राज्य के स्वास्थ्य मंत्री बन्ना गुप्ता के पहल पर भव्य कार्यक्रम का आयोजन किया गया। शनिवार को सुबह पांच बजे से ही बनारस से आये साधु-संतों का शाही स्नान शुरू किया गया। शाही स्नान मे झारखंड के स्वास्थ्य मंत्री बन्ना गुप्ता भी शामिल हुए। दोमुहानी सुवर्णरेखा नदी घाट पर नागा बाबा समेत वाराणसी से आये साधु संतो ने शाही स्नान कर नदी घाट पर ही कृतिम शिवलिंग पर पूजा अर्चना की। मंत्री ने शाही स्नान के दौरान पूजा अर्चना कर सभी साधु-संतों को सम्मानित किया। सुबह दस से बारह बजे तक पंडित शास्त्री की देखरेख में भोलेदानी की पूजा अर्चना एवं जलाभिषेक किया गया। वहीं महाशिवरात्रि के अवसर पर संध्या सवा पांच बजे से काशी के अस्सी घाट के ग्यारह पंडित आचार्य मोहित के उपस्थिति में गंगा आरती के तज पर जमशेदपुर के सोनारी स्थित स्वर्णरेखा व खरकाई नदी के संगम पर आरती की गई। मौके पर सोनारी दोमुहानी स्थित सुवर्णरेखा आरती घाट को दुल्हन की तरह सजाया गया। इस अवसर पर 50 हजार से ज्यादा श्रद्धालुओं ने उपस्थित होकर महाशिवरात्रि में पूजा अर्चना की। मौके पर मंत्री बनना गुप्ता के साथ जुगसलाई विधायक मंगल कालिंदी महा आरती में शामिल हुए। वही देश के प्रसिद्ध भजन गायक भरत शर्मा एवं उनके टीम के द्वारा संध्या 7 बजे से भजनों की प्रस्तुति की।

बेपटरी होकर मालगाड़ी दूसरे से टकरायी, परिचालन बाधित

आजाद सिपाही संवाददाता

जमशेदपुर। लौहनागरी जमशेदपुर से सटे सालगाझुडी रेलवे स्टेशन के पास हावड़ा-मुंबई मैन लाइन पर वेस्ट केबिन के समीप टाटानगर की ओर से आ रही एक मालगाड़ी बेपटरी होकर जमीन पर दौड़ पड़ी। वही एक हावड़ा की ओर से आ रही मालगाड़ी में जाकर टकरा गयी। मौके पर पटरी क्षतिग्रस्त होगया। घटना शनिवार सुबह लगभग 7:30 बजे की है। दुर्घटना में दक्षिण पूर्व रेलवे के टाटानगर हावड़ा मेन लाइन पर बड़ा रेल हादसा टल गया। दुर्घटना मे रेलवे को भारी नुकसान पहुंचा है। उधर इस रेल हादसे के बाद उक्त मार्ग पर फिलहाल रेल परिचालन ठप हो गया। फिलहाल रेल ट्रैक को खाली कराने का राहत कार्य जारी है। रेल प्रशासन मामले की जांच में जुट गयी है।

22 से इंटक का राष्ट्रीय महाअधिवेशन दिल्ली में, तैयारी में जुटे मजदूर नेता

आजाद सिपाही संवाददाता

जमशेदपुर। राजधानी दिल्ली में 22 और 23 फरवरी को इंटक के राष्ट्रीय महाअधिवशन होना है। शनिवार को बिष्टुपुर स्थित राकेश पांडे की आवास में इसकी जानकारी दी गयी। मौके पर राकेश पांडे ने बताया दिल्ली के तालकटोरा स्टेडियम मे इसका आयोजन होने जा जा रहा हैं। महाअधिवेशन में इंटक के राष्ट्रीय अध्यक्ष संजीवा रेड्डी एवं कांग्रेस के राष्ट्रीय अध्यक्ष मल्लिकार्जुन खड़गे उपस्थित रहेंगे। साथ ही देश भर से इंटक के प्रतिनिधि शामिल होंगे। इंटक के झारखंड प्रदेश अध्यक्ष राकेश्वर पांडेय ने कहा इंटक विश्व भर में सबसे बड़ा मजदूर संगठन हैं। साढ़े तीन करोड़ से ज्यादा इसके सदस्य हैं। देश भर मे साढ़े पांच हजार यूनियन इंटक से मान्यता प्राप्त यूनियन हैं। दो दिवसीय महाअधिवशन मे देश मे बढ़ते बेरोजगारी और निजीकरण पर चर्चा की जायेगी। इन्होंने कहा कि केंद्र सरकार पूर्णत मजदूर विरोधी हैं। इंटक इसका विरोध करती हैं। महाअधिवशन में मजदूर हितों मे कैसे आगे बढ़ कर कार्य किया जा सके इसपर विस्तार से चर्चा की जायेगी। मौके पर इंटक के राष्ट्रीय अध्यक्ष राकेश्वर पांडेय, जिम्मी भास्कर और महेंद्र मिश्रा के अलावा अन्य शामिल रहे।

होर्टिकल्चर सोसाइटी का आठवां गार्डन ऑफ द इयर 2023 का आयोजन

आजाद सिपाही संवाददाता

जमशेदपुर। लौहनागरी जमशेदपुर के बेलडीह क्लब मे होर्टिकल्चर सोसाइटी के तत्वावधान में आठवां गार्डन ऑफ दा इयर 2023 का आयोजन किया गया। शनिवार को आयोजित कार्यक्रम में अलग अलग कैटेगरी में विजेताओं को पुरस्कृत का सम्मानित किया गया। पुरस्कार वितरण समारोह मे मुख्य अतिथि टाटा स्टील के विपी चाणक्य चौधरी मौजूद रहे। इस अवसर पर शहर के स्कुल, कॉलेज, विश्वविद्यालय, शिक्षण संस्थान, विभिन्न कंपनी, अस्पताल एवं निजी घरों से कैटागरी के लोग शामिल हैं। मौके पर प्रत्येक कैटेगरी मे विजेताओं को पुरस्कार तथा सर्टिफिकेट देकर सम्मानित किया गया। मुख्य अतिथि चाणक्य चौधरी ने कहा कि जमशेदपुर शहर को स्टील सिटी के साथ अब क्लीन और ग्रीन सिटी के नाम से भी जाना जाता हैं। उन्होंने कहा जमशेदजी नुसीरवानजी टाटा जी के जमशेदपुर शहर देश व विदेशों के कई शहरों के मुकाबले ज्यादा हरा भरा और प्रदुषण मुक्त हैं। शहर में रहने वाले लोगो के सहयोग से ही यह संभव हो पाया हैं। उन्होंने कहा ऐसे ही पर्यावरण प्रेमियों को प्रोत्साहित करने के लिए होर्टिकल्चर सोसाइटी द्वारा प्रत्येक वर्ष गार्डन ऑफ द इयर प्रतियोगिता का आयोजन किया जाता है। प्रतियोगिता में विजेताओं को पुरस्कृत कर उनके मनोवल को बढ़ाया जाता हैं। उन्होंने शहरवासियों से अपील करते हुए कहा हम सब मिल कर लगातार इस प्रयास को आगे बढ़ाते रहेंगे, ताकि हमारा शहर और हरा भरा शहर के रूप में विकसित हो सके।

जुगसलाइ रेलवे फुट ओवरब्रिज का निर्माण जल्द, सांसद-डीआरएम ने किया निरीक्षण

आजाद सिपाही संवाददाता

जमशेदपुर। जुगसलाई रेलवे ओवर ब्रिज बनने के बाद रेलवे ने फाटक बंद कर दिया। उधर फाटक बंद होने से आम लोगों की परेशानी बढ़ गयी है। लोग जान जोखिम में डालकर रेलवे फाटक पार कर रहे हैं। स्थिति की गंभीरता को देखते हुए सांसद ने डीआरएम के साथ रेलवे फाटक का निरीक्षण किया। उन्होंने जल्द से जल्द फुटओवर ब्रिज बनने की बात कही। वर्षों पुरानी लाखों लोगों की मांग जुगसलाई रेलवे ओवरब्रिज भले ही बनकर जनता को हेमंत सरकार ने सुपुर्द कर दिया, लेकिन रेलवे ओवरब्रिज बनते साथ ही आम राहगीरों, महिलाओं व छात्रों के समक्ष एक बड़ी समस्या आ गई। रेलवे फाटक पूरी तरह से बंद कर देने से लोगों को आवाजाही करने में काफी परेशानी का सामना करना पड़ रहा। लोग रेलवे ट्रैक जान जोखिम में डालकर पार कर रहे या फिर डेढ़ किलोमीटर चलकर 50 मीटर की दूरी तय कर रहे हैं। लगातार इस मामले को लेकर कई राजनीतिक दलों ने आंदोलन भी किया। शनिवार को जिले के सांसद विद्युत वरण महतो ने डीआरएम के साथ रेलवे फाटक पर किस तरह से फुटओवर ब्रिज बने इसे लेकर स्थल का निरीक्षण किया। साथ ही बागबेड़ा के वायरस मैदान में वाकिंग ट्रैक और मैदान के सौंदर्यीकरण को लेकर निरीक्षण किया।

सांसद विद्युत वरण महतो ने कहा कि जब तक धरातल पर उतर कर स्थिति को समझ नही जाये, तब तक परेशानियां समझ नहीं आयेगी। उन्होंने कहा रेलवे द्वारा तो कार्य किया जायेगा राज्य सरकार भी इसमें अपना सहयोग करें। जल्द से जल्द फुटओवर ब्रिज आम लोगों को सुपुर्द कर दिया जायेगा। साथ ही उन्होंने कहा रेलवे द्वारा मैदान का सौंदर्यकरण भी किया जायेगा। मौके पर डीआरएम अरुण जे राठौर ने कहा दोनों स्थलों का निरीक्षण किया गया। फंडिंग की कोई समस्या नहीं है। बहुत जल्द फुटओवर ब्रिज का कार्य शुरू किया जायेगा। साथ ही उन्होंने बागबेड़ा वायरस मैदान में भी सौंदर्य करण और वॉकिंग ट्रैक के लिए अपनी सहमति दी। इस दौरान भाजपा जमशेदपुर महानगर अध्यक्ष गुंजन यादव, जिला महामंत्री अनिल मोदी, सांसद प्रतिनिधि संजीव कुमार, भाजपा जुगसलाई मंडल अध्यक्ष हेमेंद्र जैन, बागबेड़ा मंडल अध्यक्ष संजय सिंह, सुंदरनगर मंडल अध्यक्ष चंचल चक्रबर्ती, धनंजय उपाध्याय, नागेन्द्र पांडेय, उपेंद्र चतरथ, मानव केडिया, सत्यनारायण अग्रवाल, सुंदर गुप्ता, देवेंद्र शर्मा, रविंदर भाटिया, अमर सिंह, शशि सिंह, रमेश सिंह गढ़वाल, ललन यादव, आनंद कुमार, केशव सिंह, धनंजय उपाध्याय, नागेश राव, गणेश रविदास, सुनील शर्मा, तरविंदर भाटिया, विवेक सिंह, अरविंदर कौर, नितिन झा, अशोक मिश्रा, विष्णु सोनकर, अशोक सारस्वत, मनीष जोशी, बिमल केवलका, गणेश विश्वकर्मा, राजेश रिंगसिया, अनिल सेठ, गोविंद शर्मा, राजा सिंह, रंजीत उपाध्याय, रितेश जैन, विकास महतो, सुनील सिंह, जगदीश लाल, केसव सिंह, धनंजय सिंह, शैलेन्द्र कुमार, राहुल पांडेय, राकेश दुबे, कमल पांडेय, दिलीप पाठक मौजूद रहे।

महत्वपूर्ण न्यूज

पूर्व विधायक आनंद प्रताप देव ने किया 'अपना वस्त्रालय' का उद्घाटन

विशुनपुरा (आजाद सिपाही)। मुख्यालय के अपर बाजार स्थित अपना वस्त्रालय नामक कपड़े की दुकान का उद्घाटन पूर्व विधायक आनन्द प्रताप देव उर्फ छोटे राजा ने पूजा अर्चना एवं फीता काटकर किया। मौके पर पूर्व विधायक ने कहा कि विशुनपुरा जैसी जगह में फैंसी आइटम के रेडीमेड कपड़े की दुकान खोली गयी है। बदलते परिवेश में इस तरह के रेडीमेड दुकान का खुलना विकास का परिचायक है। उन्होंने कहा कि विशुनपुरा शहर का रूप लेता जा रहा है। लोग अच्छे-अच्छे परिधानों के लिए गढ़वा जाते थे, लेकिन अब उन्हें कम कीमत पर बेहतर कपड़ा यहीं पर मिल जाएगा। पूर्व विधायक ने रेडीमेड दुकान संचालक रविन्द्र कुमार एवं उनके परिवार को नयी दुकान खोलने पर बधाई एवं शुभकामनाएं दी। दुकान संचालक रविन्द्र कुमार ने बताया कि हमारे यहां एक से बढ़कर एक मेंस कलेक्शन अच्छी एवं बाजार से सस्ती कीमतों पर ग्राहकों को उपलब्ध कराने का लक्ष्य है। इस दौरान पूर्व विधायक महाशिवरात्रि पर हो रहे कोचेया गांव स्थित नर्मदेश्वर महादेव मंदिर में रुद्राभिषेक में पहुंच पूजा अर्चना की। मौके पर नर्मदेश्वर महादेव मंदिर समिति के सदस्य अरविंद प्रताप देव, आलोक प्रताप देव, रविंद्र प्रताप देव, अजय यादव, सुरेंद्र प्रसाद गुप्ता, किशोर विश्वकर्मा, सीताराम प्रसाद गुप्ता, राजदेव प्रसाद गुप्ता, चिंटू देव, सोनू देव, उमेश गुप्ता सहित व्यवसायी संघ के अध्यक्ष ओमप्रकाश गुप्ता, नवल किशोर गुप्ता, धर्मेंद्र सिंह, माणिक सिंह, संजय गुप्ता, संज यचन्द्रवंशी, सुरेश भंडारी, भुखन साव, गोपाल राम सहित कई लोग उपस्थित थे।

सगमा में शिवरात्रि पर हर हर महादेव के जयघोष से गूंजते रहे शिवालय

सगमा (आजाद सिपाही)। महाशिवरात्रि पर्व को लेकर भगवान भोले नाथ पर सुबह से जलाभिषेक करने वालों की भारी भीड़ देखी गयी। शिवरात्रि के अवसर पर दिन शनिवार को प्रखंड क्षेत्र के विभिन्न शिवालय हर हर महादेव के जयघोष से गूंजते रहे। भक्त सुबह से शिवालयों में पहुंचकर जलाभिषेक कर पूजा अर्चना की। वहीं सगमा प्रखंड के बीरबल गांव में पहली बार मालिया नदी के तट पर स्थित सूर्य मंदिर परिसर में बीरबल के मुखिया इंद्रजीत कुशवाहा के द्वारा मेले का उद्घाटन शंकर भगवान व सूर्य भगवान की प्रतिमा की पूजा अर्चना कर किया। बीरबल में पहली बार मेला लगने से आसपास के ग्रामीणों ने बढ़ चढ़ कर हिसा लिया। उसी तरह कटहर कलां गांव में स्थित उत्तम माही पहाड़ पर मेला का आयोजन किया गया। श्रद्धालुओं ने मंदिरों में पहुंचकर पूजा-अर्चना की। उधर प्रखंड कार्यालय से शिवा ऑल न्यू में सुरक्षा व्यवस्था को मद्देनजर रखते हुए मजिस्ट्रेट प्रतिनियुक्त किये गये थे।

इटकी प्रखंड क्षेत्र में शिवरात्रि पर भजन कीर्तन सहित अन्य कार्यक्रमों का हुआ आयोजन

इटकी (आजाद सिपाही)। महाशिवरात्रि के मौके पर इटकी के मुख्य शिवालय, नया तालाब स्थित महाकाल शिव मंदिर, हरही स्थित गंगा जल शिव मंदिर व नारी स्थित महादेव टंगरा शिवालय सहित अन्य मंदिरों में पूजा के लिए दिन भर भीड़ लगी रही। मौके पर हरही में मेला, मकुंदा में 24 घंटे का अखंड हरिकीर्तन व मुख्य बूढ़ा शिवालय में भजन-कीर्तन सहित अन्य कार्यक्रमों का आयोजन हुआ। कार्यक्रम में पंडित शत्रुघ्न पांडेय, मनोज महतो, दिवाकर शाही, रामसुंदर महतो, मैदान सिंह, अमित, सहित अन्य शामिल थे।

शिवरात्रि : मंत्री ने बाबा खोन्हर नाथ सहित विभिन्न शिवालयों में की पूजा-अर्चना

शिव और शक्ति की मिलन की रात है महाशिवरात्रि : मिथिलेश ठाकुर

मंत्री ने बाबा खोन्हर नाथ से गढ़वा एवं गढ़वा वासियों की सुख, समृद्धि, शांति एवं विकास की कामना की

आजाद सिपाही संवाददाता

गढ़वा। महाशिवरात्रि के मौके पर गढ़वा विधायक झारखंड सरकार के पेयजल एवं स्वच्छता मंत्री मिथिलेश कुमार ठाकुर ने गढ़वा के गिजना स्थित बाबा खोन्हर नाथ महादेव मंदिर में पूजा-अर्चना कर गढ़वा की खुशहाली एवं विकास की कामना की।

उन्होंने मेला को संबोधित करते हुए कहा कि बाबा के आशीर्वाद प्राप्त होने के पश्चात हमने सबसे पहले अपने निजी कोष से बाबा खोण्हरनाथ का भव्य तोरण द्वार बनाया। पर्यटन विभाग में बात करके इसे पर्यटन स्थल के रूप में घोषित करवाते हुए बाबा स्थल का सौंदर्यीकरण एवं विकास के लिए हरसंभव योजनाओं को पारित कराकर चहुंमुखी विकास के लिए प्रयासरत हूं। बाबा के आशीर्वाद से आज प्रांगण में करोड़ों की लागत से विवाह मंडप, शौचालय, बहुउद्देशीय भवन, चारदीवारी, लाइट, सड़क और हर जरूरत सुविधाओं को व्यवस्थित किया जा रहा है। मंत्री ने नगवा शिव मंदिर में भंडारा का उद्घाटन, मेराल के हासनदाग स्थित मोरेया बाबा व सांस्कृतिक कार्यक्रम का शुभारंभ किया तथा सहयोग प्रदान किया। पहाड़ी शिव मंदिर मेराल पूर्वी में पहुंचकर भोले बाबा का आशीर्वाद लिया एवं मेला आयोजन समिति का मनोबल बढ़ाया। मौके पर मंत्री श्री ठाकुर ने कहा कि महाशिवरात्रि शिव और शक्ति की मिलन की रात है। उन्होंने कहा कि शिवरात्रि तो हर महीने में आती है, लेकिन महाशिवरात्रि साल में एक बार आती है। आध्यात्मिक रूप से इसे प्रकृति और पुरूष के मिलन की रात के रूप में बताया जाता है। शिव भक्त इस दिन व्रत रखकर अपने आराध्य का आशीर्वाद प्राप्त करते हैं। मंत्री ने कहा कि शिव पुराण की कथाओं के अनुसार महाशिवरात्रि के दिन ही शिवजी पहली बार सृष्टि में प्रकट हुए थे। इस दिन विभिन्न स्थानों पर भगवान शिवजी की बारात भी निकाली जाती है। मंत्री ने कहा कि महाशिवरात्रि के मौके पर गढ़वा में सभी ओर आस्था की सैलाब उमड़ रहा है। उन्होंने बाबा खोन्हर नाथ से गढ़वा एवं गढ़वा वासियों की सुख, समृद्धि, शांति एवं विकास की कामना की। साथ ही सभी लोगों से मिलजुल कर शांति और सौहार्दपूर्ण तरीके से महाशिवरात्रि मनाने की अपील की।

मौके पर झामुमो केंद्रीय प्रवक्ता धीरज दुबे, जिला अध्यक्ष तनवीर आलम, सरकारी वकील परेश तिवारी, स्वास्थ प्रतिनिधि कंचन साहू, नगर पंचायत पूर्व अध्यक्ष अनिता दत्त, धीरेंद्र चौबे, वीरेंद्र तिवारी, महिला मोर्चा संयोजक रेखा चौबे, आराधना सिंह, रेखा पाठक, चंदा देवी, प्रखंड अध्यक्ष फुजैल अहमद, पूरन तिवारी, नवीन पाठक, आशुतोष पांडे, राजा सिंह, आर्यन सिंह, जफर खान, रंथा नायक, मन्नजय पाठक, विवेक सिंह, आयुष सिंह, फखरे आलम, सद्दाम अंसारी, सूरज चंद्रवंशी, मयंक द्विवेदी, तहजीब खान, दिलीप गुप्ता आदि लोग उपस्थित थे।

मेराल प्रखंड क्षेत्र में महाशिवरात्रि की धूम शिवालयों में उमड़ी श्रद्धालुओं की भीड़

कई जगहों पर मेले का आयोजन, चारों तरफ हर हर महादेव के नारों से गुंजायमान हुआ क्षेत्र

आजाद सिपाही संवाददाता

मेराल । प्रखंड भर में शनिवार को महाशिवरात्रि की धूम रही। सुबह से ही शिवालयों तथा अन्य मंदिरों में भक्तों की भीड़ लगने लगी थी। शिवालयों में जलाभिषेक करने का सिलसिला शाम तक चलता रहा।

थाना परिसर स्थित शिव मंदिर में जहां थाना प्रभारी नीतीश कुमार की अगुवाई में रुद्राभिषेक के साथ हवन पूजन किया गया।

प्रखंड मुख्यालय के नेनुआ मोड़ से सैकड़ों की संख्या में शिवभक्त गाजे-बाजे के साथ जल यात्रा निकालकर हड़ही पहाड़ पर स्थित शिवलिंग पर जलाभिषेक किया। इस दौरान हर-हर महादेव की गगनभेदी गुण से क्षेत्र का वातावरण पूरी तरह भक्तिमय रहा। इसके अलावा मुडल टोला स्थित शिव मंदिर से जल यात्रा निकाली गई जिसका शुभारंभ प्रखंड प्रमुख दीपमाला कुमारी, मुखिया रामसागर महतो सहित अन्य जनप्रतिनिधियों तथा गणमान्य लोगों ने किया। प्रखंड के सभी गांव में स्थित मंदिरों में श्रद्धालुओं ने श्रद्धा के साथ भगवान शिव-पार्वती की कथा सुनी तथा रुद्राभिषेक तथा जलाभिषेक किया गया। शिवरात्रि पर प्रखंड में लगने वाले मेले में लोगों की भीड़ देखी गई। बड़ी संख्या में लोगों ने मेला का आनंद उठाया। वहीं भीड़ के मद्देनजर पुलिस प्रशासन द्वारा मेले तथा भीड़भाड़ वाले मंदिर परिसरों में गश्ती दल तैनात किये गये थे। थाना प्रभारी नीतीश कुमार ने बताया कि थाना क्षेत्र में शांति व सौहार्दपूर्ण वातावरण में महाशिवरात्रि मनाया जा रहा है। मेले तथा भीड़भाड़ वाले मंदिरों में सुरक्षा के दृष्टिकोण से पुलिस बल की तैनाती की गई है।

बुढ़मू प्रखंड के भांटबोड़ेया गांव में आयोजित पांच दिवसीय श्री रुद्र महायज्ञ संपन्न

ठाकुरगांव (आजाद सिपाही)। धर्म की जय हो, अधर्म का नाश हो, प्राणियों में सद्भावना हो, विश्व का कल्याण हो आदि गगनचुंबी जयघोषों के बीच शनिवार को बुढ़मू प्रखंड के भांटबोड़ेया गांव में आयोजित पांच दिवसीय श्री रुद्र महायज्ञ संपन्न हो गया। इससे पूर्व यगाचार्य पंडित रुद्र नाथ मिश्रा, नरेंद्र किशोर वैद्य, अविनाश मिश्रा, वरुण वैद्य तथा अमन वैद्य के वैदिक मंत्रोच्चारण के बीच सभी अनुष्ठान यजमान कलेश्वर महतो सपत्नीक ने संपन्न किया। यज्ञ के अंतिम दिन भक्ति जागरण का उद्घाटन विधायक समरीलाल, समाजसेवी अनिरुद्ध सिन्हा, मुखिया दशरथ उरांव ने किया। मौके पर विधायक ने कहा कि धर्म व आध्यात्म के रास्ते में ही चलकर सद्गुणों की प्राप्ति संभव है। यज्ञ को सफल बनाने में समिति के अध्यक्ष चंद्रकांत गिरि, सचिव विजय महतो, कोषाध्यक्ष सुभाष पुरी, उमेश साहू, शिबू ठाकुर, उमेश महतो, रामेश्वर महतो, महाबीर महतो आदि की सराहनीय भूमिका रही।

महाशिवरात्रि पर शिवालयों में श्रद्धालुओं ने जलाभिषेक कर भांग और धतूरा चढ़ाये

भगवान शिव की बारात में भूत, बेताल का रूप धारण कर लोगों ने जिला मुख्यालय का किया भ्रमण

आजाद सिपाही संवाददाता

गढ़वा। महाशिवरात्रि पर्व को लेकर अहले सुबह से ही सभी शिवालयों में हर-हर महादेव के नारे गूंजने लगे। श्रद्धालुओं ने भगवान भोलेनाथ को भांग, धतूरा, बैर, जौ, चना चढ़ाकर दूध से जलाभिषेक किया तो वहीं जिला मुख्यालय के विभिन्न शिवालयों पर महाशिवरात्रि पर्व को लेकर कलाकारों द्वारा रतजगा कर हर हर महादेव हर हर शंभू का कीर्तन भजन भी किया गया।

महाशिवरात्रि को भगवान शिव की बारात भूत, बेताल, हाड़ा, बिरनी का रूप धारण कर लोगों ने जिला मुख्यालय का भ्रमण किया। जो एक अलौकिक दृश्य बन गया। लोग हर शिवालय पर लगने वाले मेले में भी जमकर लुत्फ उठाये। मौके पर जिला मुख्यालय से सटे जुलवानिया शिव मंदिर के पुजारी ने कहा कि यहां कई दशकों से महाशिवरात्रि पर्व के मौके पर भव्य मेले का आयोजन किया जाता है। इस मेले में जिला मुख्यालय के आसपास के सभी प्रखंडों एवं शहर से लोग पहुंचते हैं और पूजा अर्चना कर मेले का लुत्फ उठाते हैं। जुवानिया मंदिर पूजा समिति के द्वारा महाशिवरात्रि पर्व के मौके पर भजन-कीर्तन का भी आयोजन किया जाता है। जिसमें लोग बढ़-चढ़कर हिस्सा लेते हैं एवं सहयोग भी मिलता है। मौके पर प्रेम दीवाना, पिंटू कुमार मुखिया, उदय मेहता, चंदन कुमार, दीपक कुमार, आशीष कुमार, सुबोध कुमार सहित काफी संख्या में लोग मौजूद थे।

नये कृषि कानून और 2% टैक्स बढ़ोतरी कर राज्य सरकार गरीबों का निवाला छीनने काम कर रही है : अलखनाथ

गढ़वा (आजाद सिपाही)। वरिष्ठ भाजपा नेता अलखनाथ पाण्डेय ने राज्य के नये बाजार टैक्स पर बढ़ोतरी को लेकर कहा है कि झारखंड राज्य में नये कृषि विपणन कानून और 2% टैक्स बढ़ोतरी को लेकर राज्य के सभी किसान और छोटे व्यवसायी बहुत ही परेशान हैं। उन्होंने कहा कि झारखंण्ड सरकार के द्वारा लाये गये इस कानून की वे कड़ी निंदा करते हैं। इस फैसले को लागू करके यह सरकार रोज कमाकर खाने वाले लोगों से निवाला छीनने का काम कर रही है। उन्होंने कहा है कि वे राज्य सरकार से मांग करते हैं कि इस कृषि काला कानून और बाजार शुल्क में दो पर्सेंट बढ़ोतरी का बिल वापस ले ताकि यहां का व्यवसाय प्रभावित ना हो। क्योंकि बाजार समिति पर पूरे जिले का व्यवसाय आधारित होता है।

पूर्व विधायक सह झामुमो नेता ने भगवान भास्कर मंदिर की आधारशिला रखी

भवनाथपुर (आजाद सिपाही)। पूर्व विधायक सह झामुमो नेता अनन्त प्रताप देव ने महाशिवरात्रि अवसर पर अरसली उत्तरी पंचायत के लामी टोला में भगवान भास्कर मंदिर की आधारशिला विधिवत पूजा-अर्चना कर रखी। तदोपरांत अनंत प्रताप देव ने उक्त मंदिर के निर्माण हेतु पांच कुदाल मिट्टी खोदकर इसकी नींव भी रखी। मौके पर उन्होंने कहा कि आप ग्रामीणों का सहयोग मिला तो मैं आप सभी के साथ मिलकर सुख दुःख में कंधे से कंधे मिलाकर चलने का काम करूंगा। उन्होंने कहा कि हमारे पूर्वजों ने भवनाथपुर प्लांट को लगवाकर रोजगार देने का कार्य किया था। कहा कि मैं किसी भी समुदाय के साथ उनके लिए सदैव खड़ा रहता हूं। इसके पूर्व झामुमो नेता अनंत प्रताप देव और ताहिर अंसारी ने कड़ियाधाम महाराज का दर्शन कर क्षेत्र की जनता के लिए सुख व उनके समृद्धि के लिए भगवान से कामना की। इस मौके मुखिया प्रतिनिधि पिंटू अंसारी, तासबीन अंसारी, झामुमो नेता बिनोद सिंह, गोपाल यादव, प्रदीप यादव, आशिक अंसारी, सुधीर कुमार आदि लोग उपस्थित थे।

हरिहरपुर क्षेत्र के महादेव मंदिर में शिव पार्वती विवाह संपन्न कराया गया

हरिहरपुर (आजाद सिपाही)। ओपी क्षेत्र में काफी हर्षोल्लास एवं गाजे-बाजे के साथ महाशिवरात्रि पर्व मनाया गया। प्रातः काल से ही गांव के सभी शिवालयों में श्रद्धालुओं के द्वारा विधि-विधान के साथ पूजा-अर्चना की गयी। शिवरात्रि के अवसर पर डगर गांव में स्थित महादेव मंदिर में शिव पार्वती विवाह संपन्न कराया गया। आज के दिन कई मंदिर परिसर में मेले का भी आयोजन किया गया। क्षेत्र मझिगावां पंचायत अवस्थित श्री संकट मोचन हनुमान मंदिर के परिसर में भव्य मेले का आयोजन किया गया। साथ ही स्थानीय ग्रामीणों के द्वारा अखंड कीर्तन का कार्यक्रम संपन्न हुआ। मंदिर परिसर में लगा मेला क्षेत्र के आकर्षण का केंद्र बना। मेले में गांव सहित आसपास के इलाकों से काफी संख्या में लोगों का आना-जाना लगा रहा। मेला में शांति व्यवस्था को लेकर हरिहपुर ओपी पुलिस मुस्तैद दिखी।

शिवरात्रि : शिव पहाड़ी गुफा में हजारों श्रद्धालुओं ने स्वनिर्मित शिवलिंग का दर्शन कर की पूजा-अर्चना

महाशिवरात्रि पर दो दिवसीय मेला में विभिन्न प्रदेशों से जुटते हैं श्रद्धालु

रहस्यों से भरा पड़ा है शिवपहाड़ी गुफा

प्रखंड मुख्यालय से लगभग 4 किलोमीटर दूरी पर पंडरिया पंचायत में प्राकृतिक मनोरम छटा के बीच स्थित प्रसिद्ध शिव पहाड़ी गुफा अपने आप में कई अजूबे रहस्य समेटे हुए है। यही कारण है कि यह पहाड़ी शिव भक्तों की आस्था का केंद्र बना हुआ है। शिव पहाड़ी गुफा का प्रवेश द्वार इतना संकीर्ण है कि कई लोग तो अंदर जाने की हिम्मत भी नहीं जुटा पाते हैं। लगभग एक सौ फीट अंदर जाते ही शिवलिंग के दर्शन हो जाते हैं। उक्त स्थान पर लगभग एक सौ से अधिक लोग बैठकर भजन-कीर्तन कर सकते हैं। उक्त स्थल पर जाने पर प्रचंड गर्मी के बावजूद शीतलता का एहसास होता है। महाशिवरात्रि के दिन आसपास सहित बिहार, छत्तीसगढ़ एवं उत्तर प्रदेश से हजारों लोग शिव दर्शन के लिए आते हैं। शिवलिंग से करीब 50 फीट और नीचे जाने पर काशी करवट जाने के बाद सूर्य की किरणों का भी दीदार होता है। बड़ी-बड़ी चट्टाने एक दूसरे पर लगे होने एवं इतनी गहराई में जाने के बावजूद सूर्य की किरणों का दिखना गुफा यात्रा को रोमांचक बनाता है।काशी करवट के बाद अत्यंत जटिल रास्ते है।इसके कारण कोई आगे जाने की हिम्मत नहीं कर पाता है।कहा जाता है कि गुफा में के भीतर से ही रास्ता सोन नदी पार कर कैमूर की पहाड़ी तक जाती है किंतु इसकी अभी तक आधिकारिक पुष्टि नहीं हो पाई है।

आजाद सिपाही संवाददाता

भवनाथपुर। पंडरिया पंचायत स्थित सरैया गांव के बगल में व चूना पत्थर खदान प्रक्षेत्र स्थित शिव पहाड़ी गुफा में हजारों श्रद्धालुओं ने गुफा में स्वनिर्मित शिवलिंग का दर्शन किया। पुजारी नवीन दुबे द्वारा भगवान भोलेनाथ की विशेष पूजा अर्चना के बाद अहले सुबह से ही भगवान भोले के दर्शन करने के लिए भक्तों की भीड़ लगी रही। महाशिवरात्रि पूजा के अवसर पर शिव पहाड़ी पूजा कमेटी के द्वारा दो दिवसीय मेला का आयोजन किया गया है। मेला में भारी भीड़ को देखते हुए प्रशासन के द्वारा पुलिस बल की तैनाती के साथ ही चिकित्सीय टीम की पदस्थापना भी की गई है।

शिव पहाड़ी गुफा मेला कमेटी के साथ एसआई सहदेव साह दलबल के साथ मुख्य द्वार पर रह भक्तों को गुफा में जाने में सहयोग करते रहे।

शिव पहाड़ी गुफा का इतिहास : पंडरिया पंचायत के बुजुर्ग ग्रामीणों की मानें तो लगभग 153 वर्ष पूर्व चपरी के सुखदेव चौबे ने उक्त गुफा में शिवलिंग होने का सपना देखा था। इसके बाद से यहां पूजा-अर्चना प्रारंभ हुई। उक्त गुफा के बारे में एक कथा प्रचलित है कि पूर्व में आसपास के लोग शादी ब्याह के अवसर पर भगवान भोले को गुफा में निमंत्रण देने जाते थे एवं गुफा से उन्हें भोजन पकाने हेतु बर्तन प्राप्त होता था। इस बर्तन को वे कार्यक्रम समाप्ति के बाद गुफा के मुख्य द्वार पर रख आते थे। किंतु किसी ने बर्तन प्राप्त कर वापस नहीं की तभी से यह प्रथा बंद हो गयी। भवनाथपुर में सेल द्वारा एशिया की दूसरी सबसे बड़ी क्रशिंग प्लांट लगाने के बाद उक्त क्षेत्र की जमीन अधिग्रहण कर आसपास चूना पत्थर का उत्खनन की जाने लगी।

लोगों की मानें तो उत्खनन कार्य में लगे अधिकारी को खून के पेशाब आने लगे तथा वे अजीबोगरीब सपने देखने लगे, तब से शिव पहाड़ी के पत्थरों को किसी ने तोड़ने की नियत से छुआ भी नहीं।

बालूमाथ में तेज रफ़्तार अनियंत्रित ट्रक घर में घुसा

बालूमाथ। बालूमाथ चतरा मार्ग पर बालूमाथ प्रखंड कार्यालय के समीप दिवाकर नगर स्थित पप्पु किराना दुकान के पास में एक अनियंत्रित ट्रक घर में जा घुसा। जिसमें घर में रहने वाले लोग बाल-बाल बच गये। हालांकि इस दौरान अनियंत्रित ट्रक ने दो बिजली के खंभे, कई पेड़ और सड़क सुरक्षा अभियान के तहत लगायी गयी कई बोर्डो को भी क्षतिग्रस्त कर दिया। ट्रक द्वारा हुए इस घटना के बाद से दिवाकर नगर और उसके आसपास के मोहल्लों में बिजली सेवा बाधित हो गयी है। मिली जानकारी के अनुसार उक्त ट्रक कोयला खाली कर बालूमाथ प्रखंड क्षेत्र स्थित सीसीएल की तेतरियाखार कोलियारी जा रही थी कि इसी दौरान वह अनियंत्रित होकर घर में जा घुसी। उक्त ट्रक थाना क्षेत्र के पिंडारकॉम ग्राम निवासी गणेश यादव का बताया जा रहा है। इस घटना में ट्रक मालिक के साथ-साथ घर मालिक रामा यादव को लाखों रुपए की क्षति बताई जा रही है।

महाशिवरात्रि पर लोहरदगा के शिवालयो में उमड़ी भीड़

भक्तों ने भोलेनाथ की पूजा-अर्चना की

शिव मंदिरों की घंटियां व शंख ध्वनि से माहौल पवित्र हो उठा

आजाद सिपाही संवाददाता

लोहरदगा। महाशिवरात्रि के मौके पर शनिवार को भगवान भोलेनाथ की पूजा-अर्चना और दर्शन के लिए शिवधामों में भक्तों की उमड़ पड़ी। शिव भक्तों ने भगवान का दूध और जल से अभिषेक कर खुद के साथ अपने परिवार और समाज की सुख-शांति और समृद्धि के लिए भोलेनाथ से प्रार्थना की। भक्त सुबह से ही शिवालयों में भगवान शिव की पूजा-अर्चना और दर्शन के लिए मंदिरों के बाहर कतारबद्ध हो गए थे। महाशिवरात्रि पर हर-हर महादेव और बोल बम के जयकारे से शिवालय गूंज उठे। शिव मंदिरों की घंटियां व शंख ध्वनि से माहौल पवित्र हो उठा। महाशिवरात्रि पर शिव के रंग में भक्त सराबोर हुए। लोहरदगा शहर से लेकर गांव तक के शिव मंदिरों में श्रद्धालुओं ने भक्ति भाव से पूजा-अर्चना की। महाशिवरात्रि के दिन शहर से लेकर ग्रामीण क्षेत्र के शिवालयों में श्रद्धालुओं की ऐतिहासिक भीड़ उमड़ पड़ी। महाशिवरात्रि पर भगवान भोले शंकर की पूजा-अर्चना हुई। शिव मंदिरों में पूजा-अर्चना करने के लिए महिलाओं, बालिकाओं व युवतियों की भीड़ अपेक्षाकृत ज्यादा थी। महाशिवरात्रि के अवसर जिले भर में महादेव की पूजा-अर्चना भक्ति भाव से हुई। लोहरदगा के ऐतिहासिक खखपरता शिव धाम,छत्तरबगीचा स्वयं-भू शिव मंदिर सहित अन्य शिव मंदिरों में भक्तों ने पूरे भक्तिभाव के साथ भगवान शिव-शंकर की अराधना हुई। महाशिवरात्रि पर बेलपत्र की सुगंध से पूरा वातावरण महक रहा था। लोगों ने अपनी पसंद के अनुसार दूध और जल से अभिषेक किया। सदर प्रखंड के खखपरात शिवधाम में भक्तों ने कतारबद्ध हो कर पूजा-अर्चना की। लोगों ने पूजा-अनुष्ठान कर भगवान से अपने परिवार की सुख-शांति और उन्नति की कामना की।

भंडरा में महाशिवरात्रि की रही धूम

भंडरा/लोहरदगा। महाशिवरात्रि के शुभ अवसर पर भंडरा अखिलेश्वर धाम में सैकड़ो शिव भक्तों ने जल का अभिषेक किया। इस मौके बाबा अखिलेश्वर धाम को फूल माला के साथ सजाया गया था। महाशिवरात्रि को लेकर शिव भक्तों का जुटान सुबह से ही पूजा पाठ के लिए होने लगा था। इस दौरान परिषर में फल फूल, पूजा सामग्री आदि की दुकानें सजी हुई थी। जय शिव शंकर ॐ नमः शिवाय के नारे के साथ मंदिर परिसर गुंजायमान हो रहा था। बाबा के दरबार में शिव भक्तों ने अपनी मन्नते पूर्ण करने के लिए माथा टेका तथा क्षेत्र में सुख शांति रहे इसके लिए कामना किया। इस दौरान मंदिर परिषर में शिवभक्तों की सुरक्षा के लिए भंडरा उपस्थित थी।

लातेहार में श्रद्धालुओं की उमड़ भीड़

लातेहार। महाशिवरात्रि पूजा के शुभ अवसर पर शनिवार को सांसग पंचायत के समीप पतरातू शिव मंदिर में पूजा करने को लेकर श्रद्धालुओं की भीड़ उमड़ पड़ी। महिलाओं ने निर्जला उपवास रख भगवान भोलेनाथ को भांग धतूर का भोग लगाकर। भगवान भोलेनाथ मां पार्वती से पति की लंबी आयु होने की प्रार्थना की वही कुंवारी लड़कियों ने निर्जला उपवास रख भगवान भोलेनाथ से अच्छे पति मिलने की कामना की। वही पूजा के उपरांत शिव शिष्या के द्वारा अखंड का आयोजन किया गया। इस अखंड में दूर-दूर से आये सैकड़ों की संख्या में महिलाओं एव पुरुषों ने इस अखंड में भाग लिया। वही शिव शिष्या के द्वारा अखंड का शुभारंभ हरे भोला हरे भोला भोला बाबा हर हर के साथ शुभारंभ किया गया इस दौरान शिव शिष्या ने झाल कीर्तन के धुन में झूम उठे। भगवान भोलेनाथ के भजन गाय गये। एवं शिव आदि गुरु के बारे में सभी महिलाओं ने बारी-बारी से चर्चा किया। अखंड के उपरांत प्रसाद का वितरण किया गया। मौके पर मदन प्रसाद चंदन साव बितेंद्र प्रसाद, लालमोहन सिंह गीता देवी सुषमा देवी पूनम देवी रेखा देवी पूजा देवी ललिता देवी उषा देवी पुष्पा देवी, पार्वती देवी, अवधेश पांडे राकेश चरण विनय पांडे, रोशन चरण पिंटू सिंह शिशुपाल सिंह सुषमा देवी गीता देवी समेत कई लोग मौजूद थे।

बारियातु में महाशिवरात्रि धूमधाम से मनाया

बारियातु। प्रखंड क्षेत्र में महाशिवरात्रि धूमधाम से मनायी गयी। प्रखंड मुख्यालय के बस्ती स्थित शिवमंदिर परिसर में शिवरात्रि के अवसर पर शिव गुरू परि चर्चा और अखंड कीर्तन का आयोजन किया गया। जहां प्रोहित जनार्दन पांडे के द्वारा वैदिक मंत्रों चार के पश्चात पुजा संपन्न कराया। इसके अलावा डाढ़ा, फुलसु, बालुभांग, गोनिया, शिबला, टोंटी, अमरवाडीह व साल्वे पंचायत के शिवालयों में सुबह से ही श्रद्धालुओं की भीड़ लगी रही। श्रद्धालु भक्तिभाव के साथ बेलपत्र, धतूरा, भाग, पुष्प, फल से भगवान शिव की पूजा-अर्चना की। दूध व जल से शिवजी का अभिषेक किया गया। दिनभर मंदिरों में श्रद्धालुओं का तांता लगा रहा। शाम को कई शिवालयों में शिव-पार्वती का साकेतिक विवाह रचाया गया। साथ ही श्रृंगार पूजा की गई। मंदिरों में बज रहे शिवजी के भजन से पूरा प्रखंड शिवमय हो गया। बारियातु बस्ती स्थित शिव मंदिर में पुजा समिति द्वारा भंडारा के साथ साथ खीर महाप्रसाद का भी वितरण किया गया।

शिवालयों में जलाभिषेक के लिए लगी भीड़

बरवाडीह। बरवाडीह प्रखंड मुख्यालय एवं आसपास के क्षेत्रों में शनिवार को महाशिवरात्रि पर्व के अवसर पर सभी शिवालयों में जलाभिषेक को लेकर सुबह से ही भक्तों की भीड़ लगी रही।महाशिवरात्रि पर्व के अवसर पर प्रखंड के पहाड़ी शिव मंदिर में सबसे अधिक भीड़ देखी गयी। यहां पर सुबह से ही प्रखंड ही नहीं आसपास के क्षेत्र से काफी संख्या में भक्त पहुंचकर भगवान भोलेनाथ का जलाभिषेक किया। पूरे पहाड़ी मंदिर परिसर में पूरे दिन मेला जैसा आलम भीड़भाड़ रही। परिसर में महाशिवरात्रि पर्व के अवसर पर अखंड कीर्तन पाठ का आयोजन किया गया। जिससे पूरा क्षेत्र भक्तिमय माहौल बना रहा। पहाड़ी मंदिर समिति द्वारा भक्तों के बीच प्रसाद वितरण कार्यक्रम के भी आयोजन किया गया। जिसकी शुरूआत विधायक रामचंद्र सिंह ने किया वही इस अवसर में पुजारी पहाड़ी मंदिर के पुजारी गिरधारी मिश्रा मृत्युंजय मिश्रा बल्लू समेत काफी संख्या में मंदिर निर्माण समिति के सदस्य एवं भक्त शामिल थे। इसके अलावा प्रखंड के बाजार स्थित पंचमुखी शिव मंदिर, थाना परिसर स्थित शिव मंदिर, मंडल शिव मंदिर, छिपादोहर शिव मंदिर, लामर शिव मंदिर, कुटमु शिव मंदिर, प्रखंड के सभी शिव मंदिरों में पूजा अर्चना एवं जलाभिषेक को लेकर पूरे दिन भीड़ भाड़ रही।

स्वास्थ्य मंत्री ने बाबा दुखन शाह के मजार पर की चादरपोशी

लोहरदगा। लोहरदगा मे सालाना उर्स को लेकर झारखंड सरकार के स्वास्थ्य मंत्री बन्ना गुप्ता राज्यसभा सांसद धीरज प्रसाद साहू के लोहरदगा आवास पहुंचे, इससे पूर्व राज्यसभा सांसद धीरज प्रसाद साहू ने अपने आवास पर स्वास्थ्य मंत्री को बुके देकर स्वागत किया। इसके पश्चात स्वास्थ्य मंत्री बन्ना गुप्ता ने हजरत बाबा दुखन शाह के मजार पर चादरपोशी कर राज्य और जिले की उन्नति की कामना करते हुए लोगों में आपसी भाईचारा कायम रहे इसके लिए मन्नते मांगी गयी। मौके पर लोहरदगा अंजुमन इस्लामिया के ओहदेदार ने पगड़ी पोशी कर सम्मानित किए। मौके पर स्वास्थ्य मंत्री बन्ना गुप्ता ने कहा कि सभी लोग अमन चैन एवं भाईचारगी के साथ रहे और झारखंड समृद्ध हो स्वस्थ हो मैं यही कामना करता हूं।

हजरत बाबा दुखन शाह का 98वां सालाना उर्स गंगा जमुनी तहजीब के साथ हुआ संपन्न

लोहरदगा। शहरी क्षेत्र के थाना टोली में स्थित हजरत बाबा दुखन शाह रअ का 98 वां सालाना उर्स गंगा जमुनी तहजीब के साथ संपन्न हुआ। इस दौरान अकीदत मंदो की उमड़ पड़ी थी भीड़। बता दें कि हजरत बाबा दुखन शाह के सलाना उर्स के मौके पर अंजुमन ए इस्लामिया लोहरदगा की जानिब से दो दिनी कव्वाली प्रोग्राम का आयोजन किया गया था जिसका बच्चे बुढ़े व हर वर्ग एवं हर उम्र के लोग जमकर लुत्फ उठाया। इधर आयोजन समिति की ओर से मेला का भी लगाया गया था। जहां पर ब्रेक डांस, मौत कुआं, इलेक्ट्रॉनिक झूला सहित अन्य प्रकार की मनोरंजन का व्यवस्था किया गया था जिसका लोगों ने काफी उत्साहित होकर आनंद लिया। मालूम हो कि बाबा दुखन शाह के सलाना उर्स पर पुलिस प्रशासन की ओर से अकीदत मंदो की सहुलियत हेतु सुरक्षा व्यवस्था चाक चौबंद किया गया था। इधर कव्वाली स्थल से लेकर पूरे मेला स्थल पर पेशरार थाना प्रभारी मोहम्मद अख्तर अली के नेतृत्व में पुलिस बल के जवान हर गतिविधियों पर पैनी नजर बनाए हुए थे। इधर एसपी के बेहतर क्रियान्वयन व बेहतर पुलिसिंग से हजरत बाबा दुखन शाह का 98 वां सालाना उर्स शांतिपूर्ण तरीके से संपन्न हुआ।

चौथे दिन रहा खाद्यान बाजार बंद

लोहरदगा। खाद्यान प्रतिष्ठानों के अनिश्चितकालीन बंद के चौथी दिन भी व्यापक असर रहा। चैंबर के पदाधिकारियों एवमं सदस्यों ने जिला के नगर एवं ग्रामीण क्षेत्रों में लगातार दौरा कर बंद को सफल बनाने हेतु व्यापारियों से सम्पर्क कर रही थी। इस क्रम में छिटपुट दुकानों में चोरी चोरी चुपके चुपके माल बेचेने वाले व्यापारियों और खरीदार को चैंबर पदाधिकारियों द्वारा माला पहनाकर उनसे अनिश्चिकालीन बंद का समर्थन मांगा गया। वहीं चुपके से खाधान बेचने वाले व्यापारियों को जब माला पहनाकर समर्थन मांगा गया तो वे अपने आप मे बेहद शर्मिंदगी महसूस कर आगे से बंद को पूर्ण समर्थन देने की बात कही। जबकि आज बंद को कड़ाई से लागू करने के क्रम को आगे बढाते हुए चैंबर सह सचिव अनीश मित्तल के नेतृत्व में नगर क्षेत्र व प्रखंडो का दौरा किया गया। व्यापारियों के साथ बैठक में अनीश मित्तल ने कहा कि कृषि मंत्री बादल पत्रलेख द्वारा भ्ष्टाचार समर्थक, इंस्पेक्टर राज को बढ़ावा देने वाली काले कानून कृषि उपज एवं पशुधन विपणन 2022 को लागू करने की जिद बचकानी हरकत है। बंद को सफल बनाने हेतु चैंबर अध्यक्ष रितेश कुमार, सचिव राकेश कुमार सिन्हा, पूर्वाध्यक्ष अभय अग्रवाल, वरीय उपाध्यक्ष पंकज कुमार जायसवाल, सह सचिव अनीश मित्तल, कार्यकरिणी सदस्य चंदन गोयल, पीयूष केशरी, लोकेश प्रसाद, धनंजय कांस्यकार, सुमित राय, सदस्य दीपक जायसवाल, मनीष कुमार गुड्डू, आशीष कुमार मित्तल, भोला अग्रवाल, गुणा साहू, भोला कुमार, राहुल अग्रवाल, अमित अग्रवाल, संदीप अग्रवाल, पंकज अग्रवाल, गुंजन अग्रवाल, फैज मोहम्मद, बबलू खान, रिंकू अग्रवाल, विशाल अग्रवाल, संजय गुप्ता, मंटू अग्रवाल, राजेन्द्र प्रसाद, समेत कई सदस्यों द्वारा सक्रिय भूमिका निभाया।

हाथियों से पीड़ित परिवारों से मिले, भाजपा नेता

संतोष सिन्हा

बालूमाथ। बालूमाथ थाना अंतर्गत मुरपा पंचायत के बलबल ग्राम में बीती रात हाथियों के झुंड ने रात अचानक बलबल ग्राम में 8 घरो को पूरी तरह ध्वस्त कर घर में रखे अनाज चावल गेहूं आलू इत्यादि को पूरी तरह चाट कर गया। पीड़ित गीता उरांव, बीफा उरांव बिशुनदेव उरांव रामप्रसाद उरांव दिलेश्वर उरांव बिरसा उरांव सुरेश उरांव चंद्रदेव उरांव के घर को पूरी तरह से घरों को नष्ट कर दिया। पीड़ित परिवारों को दूसरे के घरों को रहने को विवश होना पड़ रहा है। मालूम हो की बीते कुछ महीने पूर्व बलबल ग्राम में ही हाथियों के झुंड ने 17 घरों को ध्वस्त कर दिया था और प्रशासन और वन विभाग के द्वारा ग्रामीणों को मुवाजा एवं सरकार के दौरा दिये गये आश्वासन के बाद कुछ भी नहीं मिला। सिर्फ झूठ की सहानभूति मिली है। वहा के लोग भुख और घर के बगैर मरने को विवश हो गए अपने घरों को छोड़ दूसरे ग्राम पलायन कर रहे है।वहीं लातेहार जिला प्रशासन, सरकार और वन विभाग कान में तेल डाल के सोया हुऐ है। बार बार हाथियों के दौरा गरीब ग्रामीणों का घर तोड़े जाने से पीड़ित परिवारों को लाखों का नुकसान सहना पड़ रहा। जिस से पूरा पीड़ित परिवार सदमे में है।खाने पीने एवम रहने को अब मजबूर हो गये। घटना की जानकारी मिलते ही लातेहार जिला धर्मजागरण के संयोजक सह भाजपा नेता चेतलाल रामदास अपने सहयोगी मित्रों व दल बल के साथ बलबल गांव पहुंचे और घटना की पुरी जानकारी लेते हुए सरकार से उचित मुआवजा की मांग करते हुए जल्द से जल्द नुकसान की भरपाई करने का बात कही। साथ ही श्री चेतलाल रामदास ने पीड़ितो से मिल कर खाने का सामग्री, राशन, बर्तन आदि अपने ओर से दिया। साथ ही श्री चेतलाल रामदास ने बालूमाथ प्रखंड के बीडीओ राजश्री ललिता बाखला, लातेहार जिला डीसी भोर सिंह यादव से हाथी से पीड़ीत सभी परिवारो को रहने के लिए पीएम आवास देने की मांग किया है। मौके पर विनोद राणा, मुखिया अजय टाना भगत सहित दर्जनों ग्रामीण मौजूद रहे।

हनुमान मंदिर की प्राण प्रतिष्ठा को लेकर छठे दिन नगर भ्रमण किया

लातेहार। सदर प्रखंड लातेहार के भुसूर गांव में रूद्र महायग एवं शिव, हनुमान मंदिर प्राण प्रतिष्ठा व अयोध्या मंडली के द्वारा रासलीला का कार्यक्रम भी किया जायेगा। शनिवार को सर्वप्रथम आयोजित भव्य कलश यात्रा के साथ कार्यक्रम का शुभारंभ किया गया। कलश यात्रा में एक समिति भूसूर के अध्यक्ष सुशील कुमार यादव, उपाध्यक्ष संदीप यादव, सचिव पवन कुमार यादव, कोषाध्यक्ष प्रयाग साव, संरक्षक सुरेंद्र भगत सह मुखिया शामिल हुए। भक्तिभाव से माथे पर कलश लेकर क्षेत्र की सैकड़ों माताएं व बहनों के साथ में नौजवान भक्तजन ध्वज पताका, ढोल, मृदंग, नगाड़ा धरे जय श्री राम, जय जय श्री राम का जयकारा लगाते हुए चल रहे थे। जयकारे की गुंज से माहौल भक्तिमय हो गया। कलश यात्रा में शामिल सैकड़ों माताओं बहनों द्वारा संपूर्ण विधि-विधान के साथ स्थानीय नदी से संकल्पित कलश में जल लेकर गांव भ्रमण कर मंदिर प्रांगण में कलश स्थापित किया गया।

शिवरात्रि पर एक दिवसीय मेला का आयोजन

मनिका। प्रखंड भर में महाशिवरात्रि का त्यौहार धूमधाम से मनाया गया। इस अवसर पर कई जगहों पर मेला का आयोजन किया गया है। शिवरात्रि को लेकर शिवालय पूरी तरह सजधज चुके थे। श्रद्धालु सुबह से ही शिव मंदिरों मे पूजा-अर्चना और जलाभिषेक करने के लिए उमड़े हुए थे। महाशिवरात्री के अवसर पर जुंगुर पंचायत के पोखरही शिव मंदिर परिसर में एक दिवसीय मेला का आयोजन किया गया। कार्यक्रम का उद्घाटन राजद मनिका विधानसभा प्रभारी गिरजानंदन सिंह, जिला परिषद सदस्य बलवंत सिंह वरीय राजद नेता जितेंद्र प्रसाद यादव, राजद प्रखंड अध्यक्ष रामसेवक उरांव ने संयुक्त रूप से फीता काटकर व दीप प्रज्वलित कर किया। मेले में बड़ी संख्या मे श्रद्धालुओं की भीड़ जुटी। भक्तजन पूजा-पाठ के उपरांत मेले का आनंद भी उठाए। मौके पर राजेन्द्र यादव, विश्वजीत सिंह राजा, अशोक यादव, बीरेंद्र सिंह, बासुदेव मिस्त्री, ईश्वरी सिंह, बिनोद यादव समेत कई लोग उपस्थित थे। वहीं दुमुहान, माणिकडीह, पंचफेडी, मनिका बाजार आदि शिव मंदिर को आकर्षक रूप से सजाया गया था। कई स्थानों पर शिव बारात, शोभायात्रा निकाली गयी। शनिवार की सुबह से ही शिव मंदिरों में लोगों की भीड़ जुटने लगी। और शिव लिंग का पूजन करने और जलाभिषेक के लिए श्रद्धालुओं को आना शुरू हो गया। जो देर शाम तक चलता रहा। है। शिवरात्रि पूजा को लेकर प्रशासन भी चुस्त व दुरुस्त दिखे।

जगह-जगह पर भंडारे का आयोजन

चंदवा। चंदवा के सभी देवालय में देखा जा रहा है कि सुबह से ही भक्तों का तांता लगा हुआ है महिला पुरुष बाबा के मंदिर में पूजा अर्चना करने के लिए लाइन में लगे हुए है और अपने इष्ट देव को अपनी मनोकामना पूर्ण करने के लिए पूजा अर्चना कर रहे हैं। चंदवा के सुभाष चौक स्थित विश्वनाथ मंदिर मंदिर के प्रांगण में शिव मंदिर बुध बाजार के शिव मंदिर गुलाटी धाम के शिव मंदिर थाना परिसर में शिव मंदिर थाना टोली में शिव मंदिर ब्लॉक कॉलोनी में शिव मंदिर लोहारसी में शिव मंदिर बोरसी दाग में शिव मंदिर वही गेरुआ गढ़ा में शिव मंदिर ऐसे तमाम शिव मंदिर में भक्तों का तांता लगा हुआ है। विशेष रूप से लोहरदगा और चंदवा के सीमा पर स्थित महादेव मंडा में जबरदस्त भीड़ देखी गई उसके साथ ही चंदवा के हिंदू उत्सव समिति के द्वारा विशेष रुप से शिव बारात को लेकर गायत्री शक्तिपीठ के प्रांगण में बाबा महाकाल के मंदिर से बरात शाम के 5:30 बजे निकलने के लिए तय हुआ है चंदवा के स्थानीय पुलिस प्रशासन और जिला प्रशासन की विशेष नजर सभी मंदिरों पर दिखाई दे रही है सभी मंदिरों पर अमित कुमार गुप्ता थाना प्रभारी के द्वारा जिला बल के लोग तैनात किये गये हैं जिससे विशेष सुरक्षा प्रदान किया जा रहा है। वही मां उग्रतारा के प्रांगण में सुबह 5:00 बजे से ही भक्तों का तांता लगा हुआ है हिंदू उत्सव समिति पूरे चंदवा में शिव बारात को लेकर धूमधाम से मनाने के लिए जगह-जगह पर भंडारे का आयोजन कराया है।

हृदय के प्रति जागरूक हों लोग : डॉ विकास

हर महीने के तीसरे शनिवार को लोहरदगा में निःशुल्क स्वास्थ्य शिविर का आयोजन कर लोगों को परामर्श देंगे

आजाद सिपाही संवाददाता

लोहरदगा। शहरी क्षेत्र के गौतम नर्सिंग होम में शनिवार को निःशुल्क हृदय रोग जांच शिविर लगाया गया। जिसमें सीनियर हार्ट सर्जन डॉ. विकास कुमार केशरी ने मरीजो का इलाज करने के उपरांत उन्हें जरूरी परामर्श दिया। वही हृदय रोगों से जुड़े सभी प्रश्नों के उत्तर भी दिया। उन्होंने बताया कि हृदय रोग के मुख्य लक्षण में सांस फूलना, छाती में दर्द,पैरों में सूजन होना, धड़कन तेज चलना/घबराहट होना, शरीर का नीला होना, बच्चों को बार बार सर्दी जुकाम होना है। जिसके लिए अलग अलग मरीजो के लिए अलग अलग इलाज किया जाता है। कुछ मरीजो के लिए दिल का बाइपास ऑपरेशन, बच्चों के दिल के छेद का ऑपरेशन, वाल्व सर्जरी एवं एऑर्टिक ऑपरेशन, छोटे चीरे से हार्ट का ऑपरेशन व अन्य किसी भी प्रकार के हार्ट ऑपरेशन होते हैं। उन्होंने बताया कि वो गढ़वा जिले के रहनेवाले है और नारायणा हॉस्पिटल गुरुग्राम में कार्यरत हैं। वह हर महीने के तीसरे शनिवार को लोहरदगा में निःशुल्क स्वास्थ्य शिविर का आयोजन कर लोगों को परामर्श देंगे। उन्होंने बताया कि उनका उद्देश्य यहां के लोगों को हृदय रोग से संबंधित जागरूकता लाना है। बहुत सारे लोग जो कम उम्र में ही हृदय रोग से ग्रसित हो जाते हैं और किसी तरह का इलाज से परहेज करते हैं बाद में वह बीमारी जटिल हो जाती है। ऐसी स्थिति में उनके इलाज का खर्च भी बढ़ जाता है और प्रक्रिया भी जटिल हो जाती है। इस स्थिति में जागरूकता ही एकमात्र माध्यम है। जिससे लोग जागरूक होकर अपने स्वास्थ्य के प्रति जागरूक होंगे। उन्होंने बताया कि हमारे गुरुग्राम हॉस्पिटल में 20 वर्ष तक की आयु वाले मरीजो का निःशुल्क ओपन हार्ट सर्जरी की व्यवस्था है। सेवाभाव से इलाज करना हमारा उद्देश्य है। बता दें कि यह स्वास्थ्य शिविर नारायणा हॉस्पिटल, गुरूग्राम एवं गौतम नर्सिंग होम लोहरदगा के सौजन्य से लगाया गया था। इस मौके पर पवन कुमार गौतम, सुखदेव भगत, अनुपमा भगत, कुणाल अभिषेक, उमेश अग्रवाल, किशोर कुमार वर्मा, अनामिका भारती समेत बड़ी संख्या में मरीज मौजूद थे।

टेंट का सामान लदा पिकअप वैन की चोरी

बारियातु। थाना अंतर्गत ग्राम बठेठ (बरछिया) निवासी गोविंद गुप्ता के घर के समीप से शुक्रवार रात्रि टेंट का सामान लदा पिकअप गाड़ी जेएच 13 एफ 8809 चोरी हो गयी। हुई चोरी के संबंध में जानकारी देते हुए भुक्तभोगी गोविन्द गुप्ता ने बताया कि बरछिया पास से ही पिकअप गाड़ी जिसका रजिस्ट्रेशन नंबर जे एच 13 एफ 8809 पर कुर्सी, टेबल, बर्तन एवं टेन्ट के अन्य सामान को लोड कर मेरा ड्राइवर संजय उरांव पिता झरि उरांव ग्राम बठेठ ने शुक्रवार को दस बजे दिन में मेरे घर के बाहर सड़क पर खड़ा कर वह अपना घर चला गया। और मैं रात्री दस बजे अपने घर के बाहर उसी स्थान पर समान लदा पिकअप गाड़ी खड़ा देखा और रात्रि हम सभी परिवार सो गये। शनिवार सुबह लगभग चार बजे उठा तो देखा की गाड़ी सामान सहित गायब था। काफी खोज बीन करने के बाद गाड़ी एवं गाड़ी में लदा सामान का कोई अता पता नहीं चला। जिसके बाद थाना में लिखित आवेदन दिया हूं। आवेदन में भुक्तभोगी गोविंद गुप्ता ने बताया कि मेरे घर के सामने से टेंट के सामान लोड पिकअप वैन रात को कोई अज्ञात चोरों ने चुरा कर ले गया है। इस संबंध में थाना प्रभारी मुकेश कुमार चौधरी ने बताया कि टेंट का सामान लदा पिकअप गाड़ी रजिस्ट्रेशन नंबर जे एच 13 एफ 8809 चोरी होने की आवेदन प्राप्त हुआ है। आवेदन के सभी पहलुओं पर जांच कर तलाश आरंभ कर दिया गया है।

महाशिवरात्रि पर्व को लेकर पन्द्रह दिवसीय मेला का हुआ शुभारंभ

मेला के करण लोगों में भाईचारा बढ़ता है: बैद्यनाथ राम

आजाद सिपाही संवाददाता

लातेहार। जिला के नगर पंचायत अंतर्गत बाजार टांड़ में पन्द्रह दिवसीय शिवरात्रि मेला का उद्घाटन शनिवार को लातेहार विधायक बैद्यनाथ राम द्वारा फीता काटकर किया गया। इस दौरान उन्होंने मेला को लेकर कहा कि इस तरह के मेला का आयोजन होने से आपसी भाईचारा बढ़ता है। इस मेले के कारण लोग अपने पूरे परिवार के साथ मेला घूमने आते हैं जिससे आपस में भाईचारा बढ़ता है इसके साथ ही बच्चे अपने परिवार के साथ मेले में आकर प्राचीन चीजों को भी देखते हैं और उन्हें भी कुछ सीखने को मिलता है। मेले में सिलोट, लोढ़ा, जाता, हसुली इसके साथ ही कई प्राचीन चीजें लोग को आसानी से मिल जाता है। तथा लोग अपने दैनिक जरूरत का सामान भी लेते हैं। साथ ही उन्होंने बताया की यह मेला पशु मेला के नाम से भी विकसित है। हर वर्ष महाशिवरात्रि के दिन से प्रारंभ होकर पन्द्रह दिनों तक चलता है। वही महाशिवरात्रि पर्व को लेकर उन्होंने कहा कि महाशिवरात्रि का त्यौहार पूरे भारतवर्ष समेत विश्व के कई देशों में श्रद्धा और भक्ति के साथ मनाया जा रहा है। भगवान शंकर देवों के देव महादेव हैं। जिन्होंने जगत कल्याण के लिए विषपान किया। भगवान शंकर को महाशिवरात्रि के दिन लोग श्रद्धा व भक्ति के साथ आराधना करते है। उन्होंने सभी लोगों से शांतिपूर्ण तरीके से मेले का आनंद उठाने की भी बात कही। बताते चलें कि यह मेला पशु मेला एवं महाशिवरात्रि मेला के नाम से विख्यात है। जिन लोगों के पास अत्यधिक पशु है वह इस मेले पर बेच दिया करते हैं तथा जिन्हें पशु पालन करना हो यहां से पशु ले जाया करते हैं। जिसे लेकर यह मेला काफी चर्चित रहता है। इसके साथ ही इस वर्ष मेला में काफी संख्या में झूले और अन्य खेल तमाशा आए हुए हैं। जिसे देखने के लिए लोगों की भारी भीड़ उमड़ रही है। वही इस मौके पर युवा नेता अंकित पांडेय, मनीष पाठक, विशाल कुमार गुप्ता, बीरेंद्र पाठक, अर्जुन पाठक, उज्ज्वल पांडेय, दीपक कुमार, अशोक यादव, विकाश कुमार, कौशल पांडे, सोनू पाठक, शैलेश ठाकुर, शुभम गुप्ता, सतीश कुमार, रंजीत कुमार समेत सैकड़ों लोग मौजूद थे।

हर हर महादेव का गूंज से भक्तिमय हुआ क्षेत्र

सेन्हा-लोहरदगा। महाशिवरात्रि के अवसर पर प्रखंड क्षेत्र के शिव भक्तों में पूजन को लेकर उमंग व उत्साह देखा गया। प्रखंड क्षेत्र के सभी छोटे-बड़े शिव मंदिरों एवं शिवालयों में सुबह से ही दिन भर भक्तों का पूजा अर्चना के लिये तांता लगा रहा। भगवान शिव और माता पार्वती की आराधना के लिये भक्तों में उमंग व उत्साह देखने को मिला प्रखंड मुख्यालय से गांव तक शिवरात्रि का चर्चा हो रहा था। वही जगह-जगह पूजा समिति द्वारा मंदिरों को विद्युत व फूल से सुंदर और आकर्षक ढंग से सजाया गया है। वहीं मेले का भी आयोजन किया गया। तथा प्रखंड क्षेत्र के अलौदी पंचायत अन्तर्गत चंदवा गढ़गांव मे 1200 फिट ऊंचाई पर गुफा में स्थित शिव मंदिर में पूजा अर्चना के लिये भक्तो का खासा उत्साह देखा गया। तथा भजन कृतन का आयोजन किया गया।

महाशिवरात्रि हर्षोल्लास व धूमधाम के साथ मनाया

बालूमाथ। महाशिवरात्रि पर्व पर बालूमाथ के महावीर मंदिर, बड़का बालूमाथ शिव मंदिर, थाना परिसर शिव मंदिर, वन विभाग शिव मंदिर, ब्लॉक मंदिर, आदर्श नगर दूर्गा वो शिव मंदिर, टमटमटोला शिव मंदिर समेत कई स्थानों पर श्रद्धालुओं की भीड़ देखी गयी। बालूमाथ महावीर मंदिर में पंडित दीनानाथ वैद्य, ब्लॉक मंदिर मे दीपक मिश्रा, द्वारा वैदिक मंत्रोच्चारण के साथ श्रद्धालुओं का पूजा अर्चना कराई गयी। मौके पर बालूमाथ थाना परिसर में महावीर मंदिर, हाथडी मंदिर, नागड़ा समेत कई स्थानों पर का कीर्तन भजन किया जा रहा है। श्रद्धालुओं ने पूजा के साथ हर हर महादेव, जय शंकर भोले के नारे लगाया। जिससे पूरा माहौल भक्तिमय हो गया। इधर, प्रखंड क्षेत्र के सेरेगड़ा, मारंगलोया, मुरपा, केरी, भगेया, सरदमटोला, झाबर, मासियातू समेत कई गांव में महाशिवरात्रि हर्षोल्लास व धूमधाम के साथ मनाया गया। वहीं संतोष अग्रवाल,विजय कुमार दूबे, संतोष सिन्हा पत्रकार, विजय कुमार, संजय गुप्ता, मुकश सोनी, जश्याम गंझू, परमान्नद कुमार, धर्मेंदर यादव, दशरथ मांझी, विकाश शुक्ला, ने महाशिवरात्रि पर शिवालय मे पुजा अर्चना कर भगवन शिव महादेव से बालूमाथ में शुखशांति समृध्दी के लिए कामना किया है।

वही पूजा के दौरान शांति व्यवस्था बनाये रखने के उद्देश्य से पुलिस मुस्तैद हनर आई वही पुलिस उपाधीक्षक परमेश्वर प्रसाद के नेतृत्व में थाना प्रभारी धनंजय कुमार पासवान, एस आई गणेश कुमार यादव दल बल के साथ भ्रमण कर सुरक्षा व्यवस्था का जायजा लेते नजर आये

02

शिक्षक समाज के शिल्पकार हैं : बीके भगवान भाई

ब्रह्माकुमारीज सेवाकेंद्र में राजयोगी शिक्षकों को स्वर्णिम भारत बनाने के लिए शिक्षकों की भूमिका को लेकर सेमिनार का आयोजन

आजाद सिपाही संवाददाता

गुमला। बिगड़ती परिस्थिति को देखते हुए समाज को सुधारने की बहुत आवश्यकता है। शिक्षक वही है जो अपने जीवन की धारणाओं से दूसरों को शिक्षा देता है। उक्त उदगार प्रजापिता ब्रह्माकुमारी ईश्वरीय विश्व विद्यालय माउंट आबू राजस्थान से आये हुए बीके भगवान भाई ने कही। वे स्थानीय ब्रह्माकुमारीज सेवाकेंद्र में राजयोगी शिक्षकों को स्वर्णिम भारत बनाने हेतु शिक्षकों की भूमिका सेमिनार में बोल रहे थे। उन्होंने कहा कि स्वयं कि धारणाओं से वाणी, कर्म, व्यवहार और व्यक्तित्व में निखार आ जाता है। शिक्षक एक मूर्तिकार होता है। शिक्षा देने के बाद भी अगर दूसरों को नहीं आ रहा है उसका मतलब मूर्तिकार में भी कुछ कमी है। उन्होंने कहा कि शिक्षक के अंदर के जो संस्कार है उनका विद्यार्थी अनुकरण करते हैं। शिक्षकों को केवल पाठ पढ़ाने वाला शिक्षक नहीं बनना है। बल्कि दूसरों के चरित्र का भी विकास करनेवाला शिक्षक बनना है। स्थानीय ब्रह्माकुमारी सेवा केंद्र के प्रभारी बीके शांति बहन ने कहा कि एक दीपक से पूरा कमरा प्रकाशमान होता है तो क्या हम अपने स्कूल को मूल्य निष्ठ शिक्षा से प्रकाशित हम सब मिलकर नहीं कर सकते हैं? अब आवश्यकता है सेवाभाव की।

कार्यकर्म में सीनियर राजयोगी बीके शिव भाई ने कहा कि बीके भगवान भाई जी ने 5000 स्कूलों में और 800 जेलों में नैतिक शिक्षा का पाठ पढ़ाया है, इसलिए उनका नाम इण्डिया बुक ऑफ रिकार्ड में दर्ज है। उन्होंने अपनी शुभ कामनाएं दी। कार्यक्रम के अंत में बीके भगवान भाई द्वारा मेडिटेशन भी कराया गया।

सिसई में महाशिवरात्रि का पर्व हर्षोल्लास से मना

सिसई (आजाद सिपाही)। महाशिवरात्रि का पर्व हर्षोल्लास से मनाया गया। प्रखंड के विभिन्न शिवालयों में भगवान शिव की पूजा-अर्चना को लेकर सुबह से ही भारी भीड़ देखने को मिली। प्रखंड मुख्यालय स्थित शिव मंदिर, भदौली मंडा टांड़, थाना मंदिर, थाना रोड, बसिया रोड शिव मंदिर, कपिलनाथ धाम नगर, चरैयानाथ धाम मुर्गू, बूढ़ा महादेव पोटरो, शिव मंदिर नागफेनी, पोढ़ा, असरो, बरगांव मकुन्दा, पुसो, छारदा, भुरसो, दारी, पुसो, लरंगो सहित प्रखंड के सभी शहरी व ग्रामीण क्षेत्रों के शिव मंदिरों में श्रद्धालुओं ने जलाभिषेक किया। वहीं दूसरी ओर प्रखंड प्रशासन, सर्किल इंस्पेक्टर एसएन मंडल, सिसई थाना प्रभारी आदित्य कुमार चौधरी, पुसो थाना प्रभारी सत्यम गुप्ता सहित अन्य पुलिस पदाधिकारी दलबल के साथ सुबह से ही सुरक्षा व विधि व्यवस्था बनाये रखने को लेकर मुस्तैद नजर आये।

मारुति मंगल धाम का दरवाजा उखाड़ कर चोर ले गये

बेड़ो (आजाद सिपाही)। लापुंग प्रखंड के लतरातू पंचायत के अंबा टोली गांव स्थित मारुति मंगल धाम की चारदीवारी में लगे दरवाजा को अज्ञात चोरों द्वारा उखाड़ कर चोरी कर लिया गया है। शनिवार को चारदीवारी में दरवाजा नहीं देख लोगों ने संस्था के पदाधिकारियों को सूचित किया। संस्था के अध्यक्ष विक्रम महतो ने बताया कि कुछ दिनों पहले भी हुनमान चबूतरा को भी तोड़ दिया था। विक्रम महतो का कहना है कि आये दिन हमारे मारुति मंगल धाम में अज्ञात लोगों द्वारा मारुति धाम में क्षति पहुंचायी जी रही है। वहीं पुलिस एक भी वारदात का खुलासा नहीं कर पायी है। उन्होंने पुलिस से आरोपितों की पहचान कर कड़ी कारवाई करने की मांग की है।

शिवरात्रि : हर हर महादेव के नारों से गूंज उठे शिवालय

जिले में टांगीनाथ धाम पर उमड़ा भक्तों का जनसैलाब

भोले भक्तों ने उपवास रख शिवालयों में जलाभिषेक कर की पूजा-अर्चना

आजाद सिपाही संवाददाता

गुमला। शिव मंदिर में महाशिवरात्रि की धूम रही। इस अवसर पर जिला मुख्यालय सहित प्रखंडों के सभी शिव मंदिर में पूजा अर्चना के लिए आस्था का जन सैलाब उमड़ा। हर-हर महादेव और शिव बम भोले के नारों में भक्त डूबे रहे। शिव मंदिर में भक्ति का अनुपम रंग देखा गया। शिव मंदिरों में जलाभिषेक के लिए सूर्योदय से पहले ही लोगों की कतारें मंदिर में लगने लगी। भक्तों ने पवित्र नदियों में डूबकी भी लगायी और वहां से जल उठाते हुए पैदल यात्रा करते हुए शिवलिंग में जलाभिषेक किया। भोले नाथ की पूजा अर्चना कर लोगों ने अपने सुख-समृद्धि की कामना की। भक्तों द्वारा भांग, धतुरा, फल, फूल का भोग लगाया गया। साथ ही अक्षत, चंदन, नारयिल व बेलपत्र भक्तों द्वारा पूजा अर्चना में चढ़ाई गई। महिलाएं, बच्चे, बुजुर्ग व पुरूष भोलेनाथ की पूजा अर्चना के लिए घंटों कतार में लगे रहें। अपनी बारी आते ही लोगों ने पूजा अर्चना की। भक्तों ने भोलेनाथ की अर्चना में उपवास रखा।

विशेष कर डुमरी प्रखंड के मझगांव स्थित बाबा टांगीनाथ धाम में पूजा-अर्चना के लिए कई राज्यों से लोग पहुंचे थे। भक्तों के हुजूम से पूरा टांगीनाथ धाम अटा पड़ा था। टांगीनाथ धाम परिसर हर-हर महादेव के नारों से दिन भर गुंजता रहा।

शहर में पालकोट रोड शमशान घाट विकास समिति साहित कई संस्थाओं ने भूतों की बारात भी निकाली।

वार्ड सदस्य तीन बच्चों की मां नाबालिग के लड़के के साथ फरार

फरार महिला ने गांव के कई लोगों से लाखों का ले रखा है कर्ज

आजाद सिपाही संवाददाता

गुमला। जिले के घाघरा प्रखंड अंतर्गत सिरकोट गांव की रहने वाली तीन बच्चों की मां 30 वर्षीय सालो देवी गांव के ही रोपना मुंडा के नाबालिग पुत्र को लेकर फरार हो गयी। महिला गांव की वार्ड सदस्य बतायी जा रही है। युवक की उम्र महिला की उम्र से आधी बतायी जा रही है। लड़के के पिता ने महिला पर अपने पुत्र को बहला-फुसला कर भगा ले जाने का आरोप लगाया है। बताया जा रहा है कि बीते 7 फरवरी की शाम महिला उक्त लड़के को गांव से लेकर भाग गयी है। नाबालिग लड़के के पिता ने गुमला आकर मजदूर संघ सीएफटीयूआई झारखंड प्रदेश सचिव जुमन खान व महिला जिलाध्यक्ष सह प्रभारी से अपने बेटे की शकुशल वापसी की गुहार लगायी है।

वहीं महिला के पति विष्णु मुंडा भी लड़के के पिता के साथ आये और इस बात की पुष्टि की। महिला गांव की वार्ड सदस्य भी है और कई लोगों से कर्ज लेकर फरार है। बताया जा रहा है कि सालों ने लोगों से लगभग 2 से 3 लाख कर्ज ले रखा है। वार्ड सदस्य होने के कारण लोगों ने उसे कर्ज दे भी दिया। महिला का पति बनारस में ईंट भट्टा में वाहन चालक है। पति विष्णु मुंडा ने बताया कि महिला सालो देवी गांव में तीन बेटियों के साथ घर पर रहती थी। नाबालिग लड़के के माता-पिता के साथ सालो देवी के पति विष्णु ने भी मजदूर नेता से पत्नी व दो साल की बेटी को खोजने की गुहार लगायी है। हालांकि महिला व नाबालिग के परिजन अपने हर जान-पहचान वाले से जानकारी ले रहे हैं लेकिन दोनों का कोई अता-पता नहीं चल पा रहा है। इस मामले को लेकर जुमन खान ने तत्काल आहतू थाना प्रभारी आकाश कुमार पांडेय को इसकी जानकारी दी और दोनों को खोजने का आग्रह किया।

अलंकेरा गांव में ग्रामीणों ने बालू माफियाओं के खिलाफ की ग्राम सभा

गांव की संपत्ति बालू को बाहर नहीं बेच सकते हैं, यह हमारी आनेवाले पीढ़ी की धरोहर है : अरुण सिंह

आजाद सिपाही संवाददाता

पालकोट। पालकोट प्रखंड के पालकोट उत्तरी पंचायत के अलंकेरा गांव में बालू माफियाओं के खिलाफ ग्राम सभा का आयोजन किया। जानकारी के अनुसार अलंकेरा गांव के पिंजरा नदी से अवैध बालू की ढुलाई आये दिन होती रहती है और पालकोट में बिक्री होती है। इसके विरुद्ध में शनिवार को पिंजरा नदी तट पर ही ग्राम सभा की गयी। जिसकी अध्यक्षता वार्ड सदस्य सुशील एक्का ने की।

मौके पर पूर्व पंचायत समिति सदस्य अरुण सिंह ने कहा कि गांव की संपत्ति बालू को बाहर नहीं बेच सकते हैं। यह हमारी आनेवाले पीढ़ी की धरोहर है। इसे कोई भी व्यक्ति बाजार में अपने मुनाफे के लिये बेच नहीं सकता है। यदि उसका कोई निर्माण कार्य हो रहा है तो उसके लिये बालू लेने के लिए किसी से पूछने की आवश्यकता नहीं है। वे नदी से लाकर अपना निर्माण कार्य कर सकता है।

बैठक में विभिन्न पहलुओं पर चर्चा की गयी। पिंजरा नदी में छलका का निर्माण एवं पालकोट से अलंकेरा मुख्य पथ की जर्जर स्थिति को लेकर भी चर्चा की गयी। वहीं शुद्ध पेयजल के लिए भी विचार किया गया। गांव में आज भी केवल एक कुआं के सहारे लोग पानी पर निर्भर हैं। इन सारी समस्याओं पर चर्चा कर आवेदन के माध्यम से पालकोट बीडीओ को समर्पित करने की बात कही गयी। बैठक में पूर्व पंसस अरुण सिंह, वार्ड सदस्य सुशील एक्का, झुका खड़िया, प्रदीप सिंह, छत्रपाल सिंह, किशोर उरांव, अजित साहू, राजेन्द्र सिंह, राजकुमार सिंह, कुलदीप गोप, अधना उरांव, अमरजीत सिंह के अलावे सैकड़ों ग्रामीण मौजूद थे।

नारागी : कृषि विपणन कानून के विरोध में चौथे दिन भी व्यापारियों ने दुकानें बंद कर कृषि उपज एवं पशुधन विपणन विधेयक का किया विरोध

चेंबर के लोगों ने मेन रोड पर टेंट लगाकर व काला झंडा लेकर दिया धरना

चेम्बर के पदाधिकारी व व्यापारियों ने एकजुट होकर गुमला के मुख्य मार्गों पर जुलूस निकाल कृषि विपणन कानून के विरोध में लगाये नारे

आजाद सिपाही संवाददाता

गुमला। कृषि विपणन कानून के विरोध में गुमला में अनिश्चितकालीन बंदी के चौथे दिन भी व्यापारियों ने अपनी अपनी दुकानें स्वतः बंद रखी। दुकानदारों ने कृषि उपज एवं पशुधन विपणन विधेयक का जोरदार विरोध किया।

चेम्बर के पदाधिकारी व व्यापारियों ने एकजुट होकर गुमला के मुख्य मार्गों पर आज कृषि मंत्री को काला कानून वापस लेना ही होगा, हमारी मांगे पूरी करो, हमारा बंदी चालू रहेगा, व्यापारियों को दिग्भ्रमित करना बंद करो, बेवजह की बयानबाजी बंद करो, केंद्र सरकार पर दोषारोपण करना बंद करो या उनके खिलाफ प्रमाण दो, व्यापारी एकता जिंदाबाद आदि नारे लगाते हुए जुलूस की शक्ल में घूम घूमकर विरोध करते नजर आये। चेंबर के सदस्य मेन रोड में टेंट लगाकर काला झंडा लेकर धरना में बैठ गए।

ग्रामीण खरीदार किराना व खाद्य पदार्थों के लिए दिखे खासा परेशान

गुमला में सप्ताहिक बाजार होने के बावजूद ग्राहक किराना खाद्य पदार्थों के लिए खासा परेशान नजर आएं। उन्हे जरूरत के हिसाब से समान नहीं मिल पाया। चेंबर अध्यक्ष दिनेश अग्रवाल ने कहा कि यदि सरकार व्यापारियों की मांगे नहीं मानती है और बंदी इसी प्रकार चालु रहेगी तो गुमला में आम उपभोक्ताओं के किचन से किराना खाद्य सामग्री दूर हो जायेगी व काफी दिक्कतें होगी। विरोध करने वालों में नेतृत्वकर्ता सह निर्वर्तमान अध्यक्ष हिमांशु केशरी, अध्यक्ष दिनेश अग्रवाल, सचिव दिलीप गुप्ता, सह सचिव बबलू वर्मा, कार्य सदस्य राजेश सिंह, मुन्नीलाल साहु, अभिजीत जायसवाल रॉकी, राजीव रंजन श्रीवास्तव, गुन्नू शर्मा, काजल कुमार, प्रदीप सोनी, प्रणय साहू, रितेश गुप्ता, आदित्य गुप्ता, नीरज गुप्ता, पूर्व अध्यक्ष पदम साबु, महेश कुमार लाल, दामोदर कसेरा, सरजू साहु, पवन अग्रवाल, दीपक गुप्ता, सहित अशोक अग्रवाल, दुर्गा गुप्ता, गुड्डू कुमार, संजू साहु, सुधीर साहु, रूपक साहु, सुनील साहु, रिंकू साहु, मो मकसूद, पवन गुप्ता, किशोर राम, लक्ष्मण सिंह, गोकुल अग्रवाल, शांतिलाल अग्रवाल, सहित कई लोग उपस्थित थें।

महत्वपूर्ण न्यूज

शिवरात्रि पर शिवालय मंदिर सेरका से थाना मंदिर बिशुनपुर तक शिव बारात की झांकी निकाली गयी

बिशुनपुर (आजाद सिपाही)। महादेव की उपासना व साधना का पर्व शिवरात्रि शनिवार को बिशुनपुर प्रखंड में धूमधाम के साथ मनाया गया। इस मौके पर प्रखंड के विभिन्न शिवालयों में पूजा-अर्चना के लिए शिव भक्तों का तांता सुबह 5:00 बजे से ही लगा रहा। शिवालय में भोलेनाथ के जयकारे के साथ पूरा प्रखंड भक्तिमय हो गया। इस निमित्त प्रखंड के शिवालय मंदिर सेरका में 24 घंटे का अखंड कीर्तन का आयोजन किया गया है। वहीं रंगनाथ धाम रांगे में भंडारे का आयोजन व बर महादेव रेहलदाग में ठेट नागपुरी भक्ति जागरण का आयोजन किया गया है। वहीं दोपहर में ज्ञान निकेतन के बच्चों द्वारा शिव पार्वती का रूप धारण कर शिव बारात निकाली गयी। शिव बारात शिवालय मंदिर सेरका से थाना मंदिर बिशुनपुर तक झांकी के रूप में पहुंची। जहां सैकड़ों की संख्या में बारातियों ने थाना परिसर मंदिर में माथा टेका वा बाराती के रूप में आये सभी लोगों को थाना प्रभारी सदानंद सिंह द्वारा भंडारे में भोजन करवाया गया।

कामडारा प्रखंड क्षेत्र में शिवरात्रि पर शिवालयों में उमड़ी श्रद्धालुओं की भीड़

कामडारा (आजाद सिपाही)। कामडारा प्रखंड क्षेत्र के पहाड़गांव आमटोली और वटेश्वर शिवधाम सहित सभी शिवालयों पर आज शनिवार को महाशिवरात्रि के मौके पर जलाभिषेक के लिये श्रद्धालुओं की भीड़ उमड़ी। वहीं पहाड़गांव आमटोली में मेला का भी आयोजन किया गया था। जिसमें आयोजित कार्यक्रम का उद्घाटन समाजसेवी तुलराज कांशी ने विधिवत फीता काटकर किया। वहीं झांकी के लिये आसनसोल से आये कलाकार और धनबाद की भजन गायिका रिचा शर्मा व लोहरदगा की स्वीटी राज ने अपनी कला प्रस्तुत कर लोगों को दिनभर भक्ति के रंग में सराबोर किया। इसी के साथ पहाड़गांव आमटोली में 24 घंटे का अखंड हरिकीर्तन भी शुरू हो गया है। वहीं श्रद्धालुओं के लिये भंडारे की व्यवस्था भी की गयी थी। इधर वटेश्वर शिवधाम में भी सुबह से पूजा-अर्चना व जलाभिषेक के लिये श्रद्धालुओं की लंबी कतारें लगी हुई थीं। वहीं भक्तजनों के लिए उपेंद्र बड़ाईक और विकास कुमार की ओर से भंडारा की व्यवस्था की गयी थी।

पालकोट में शिवरात्रि पर शिवालयों में जुटे श्रद्धालु

पालकोट (आजाद सिपाही)। पालकोट प्रखंड में शिवरात्रि के मौके पर जलाभिषेक करने के लिये सभी शिवालयों में सुबह से लोगों की भीड़ देखने को मिली। पालकोट बूढ़ा महादेव, देवगांव शिवालय, उमड़ा शिवालय, कोरोंदाबेड़ा शिवालय, बंडोडीह शिवालय आदि विभिन्न शिवालयों में श्रद्धा और भक्ति से पूजा-अर्चना की गयी। देवगांव स्थित शिवालय में 24 घंटे का अखंड कीर्तन का आयोजन किया गया है। वहीं कल रंगारंग नागपुरी कर्यक्रम का भी आयोजन किया गया है।

भरनो प्रखंड में श्रद्धाभक्ति के साथ मनी शिवरात्रि

भरनो (आजाद सिपाही)। महाशिवरात्रि को लेकर प्रखंड मुख्यालय समेत विभिन्न गांवों में श्रद्धा भक्ति के साथ धूमधाम से महाशिवरात्रि संपन्न हुआ। वहीं मुख्यालय के बस्ती बाजार टांड़, ब्लॉक चौक, स्कूल चौक स्थित शिवालय में पूजा अर्चना की गयी। वहीं कमलपुर गांव स्थित प्राचीन शिवालय कमलेश्वर धाम में शिव भगवान की विधिवत पूजा-अर्चना की गयी। कमलेश्वर धाम में प्रातःकाल से ही शिवभक्तों की लंबी कतार लगी रही। इधर समसेरा गांव के सत्यवानी आश्रम स्थित शिवालय में भी शिवभक्तों ने श्रद्धा भक्ति के साथ जलाभिषेक किया। इधर प्रखंड के करंज पंचायत अंतर्गत बाबा बनखंडी धाम में सैकड़ों श्रद्धालुओं ने पहाड़ी की गुफा में सैकड़ों वर्ष पूर्व स्वयं प्रकट हुए शिवलिंग पर जलाभिषेक कर पूजा अर्चना की।

कृषि शुल्क के विरोध में खाद्यान्न एवं कृषक व्यापारियों ने अपनी प्रतिष्ठानों को बन्द रखा

बसिया (आजाद सिपाही)। कृषि शुल्क के विरोध में शनिवार को बसिया प्रखंड में खाद्यान्न एवं कृषक व्यापारियों ने अपनी-अपनी प्रतिष्ठानों को बन्द रख कर विरोध व्यक्त किया। व्यापारियों ने कहा कि जीएसटी के अलावे दूसरा टैक्स लेना गलत है, लेकिन सरकार खाद्यान्न टैक्स थोपकर हम व्यापारियों के साथ अन्याय कर रही है। इस टैक्स के खिलाफ हम अपनी प्रतिष्ठानों को ऐसे ही बन्द रखेंगे। प्रखंड में दुकानों के बन्द होने से लाखों के कारोबार पर प्रतिकूल असर हुआ है।

पुलिस चौकस, हालत सामान्य, रविवार से इंटरनेट सेवा शुरू होगी

पलामू में नहीं निकली शिव बारात

महाशिवरात्रि के अवसर पर लगभग नहीं के बराबर श्रद्धालु मंदिर पहुंचे

आजाद सिपाही संवाददाता

मेदिनीनगर। पलामू जिले के पांकी में महाशिवरात्रि पर तोरणद्वार बनाने को लेकर 15 फरवरी को दो समुदायों के बीच हुई हिंसा के बाद से चौथे दिन शनिवार को भी धारा 144 लागू है। इंटरनेट बंद है। हालांकि स्थिति सामान्य है। पुलिस पूरी तरह चौकस है। इसके बाद भी यहां वर्षों की पुरानी परंपरा कायम नहीं रह सकी। शिव बारात नहीं निकाली जा सकी।

पांकी सहित आसपास के इलाके में महाशिवरात्रि पर लगने वाले मेले नहीं लगे। पांकी के शिव मंदिर में एक साथ मात्र पांच लोगों को ही पूजा के लिए अंदर जाने की अनुमति दी गयी। महाशिवरात्रि के अवसर पर लगभग नहीं के बराबर श्रद्धालु मंदिर पहुंचे।

पलामू डीसी ए दोड्डे ने बताया कि रविवार से इंटरनेट सेवा शुरू हो जाएगी, स्थिति सामान्य है। उन्होंने बताया कि रविवार को सुबह 12 बजे से शांति समिति की बैठक होगी। पांकी में हालत सामान्य है। एसपी चंदन कुमार सिन्हा ने बताया कि मामले में उपद्रवियों के खिलाफ कार्रवाई की जा रही है। मामले में अब तक 18 लोग गिरफ्तार हुए हैं। हिंसा के बाद 13 उपद्रवियों को गिरफ्तार किया गया था जबकि पांच उपद्रवियों को बाद में गिरफ्तार किया गया है। पूरे इलाके में भारी संख्या में पुलिस बल की तैनाती की गयी है। रैप के जवान व महिला पुलिस बल भी अलग-अलग टुकड़ियों में तैनात हैं।

चतरा सांसद सुनील कुमार सिंह शनिवार को पलामू पहुंचे। वहां उन्होंने पत्रकारों से बातचीत में कहा कि पांकी की निंदनीय घटना के बाद राज्य सरकार तुष्टिकरण की राजनीति कर रही है। ये प्रशासनिक चूक है। उसे छिपाने के लिए ये सब हो रहा है। अब उसे छिपाने के लिए ये सब हो रहा है। लोगों को मंदिर जाने से रोका जा रहा है। विधायक ने कहा कि कई वर्षों के बाद पांकी में शिव बारात नहीं निकली है। यह मायूस करने वाला है।

पांकी की घटना में सुरक्षा के दृष्टिकोण से पिछले चार दिनों से पलामू में इंटरनेट सेवा उपलब्ध नहीं है।उम्मीद की जा रही है कि 19 फरवरी से इंटरनेट सेवा बहाल हो जायेगी। इधर, इंटरनेट सेवा नहीं रहने से बैंकिंग, रेलवे टिकट व अन्य कई जरूरी सेवाओं पर प्रतिकूल असर पड़ा है। नेट बैंकिंग नहीं होने से बाजार की खरीद-बिक्री में भी काफी परेशानी हो रही है। कुछ निजी कंपनी के कर्मचारी बेतला व गढ़वा बॉर्डर पर पेड़ के नीचे अस्थाई कार्यालय बनाकर काम कर रहे हैं।

शव यात्रा में जा रहे लोगों पर मधुमक्खियों का हमला, दो गंभीर

आजाद सिपाही संवाददाता

जिससे एक दर्जन लोग गंभीर रूप से घायल हो गए

हुसैनाबाद। हुसैनाबाद क्षेत्र के जपला देवरी मुख्य रोड के कुसुआ मोड़ के समीप मधुमक्खियों के हमलें में शव यात्रा में जा रहे एक दर्जन लोग गंभीर रूप से घायल हो गए। इसमें दो लोगों को क्रमशः रामदेनी सिंह और सीता राम सिंह को हुसैनाबाद अनुमंडलीय अस्पताल प्राथमिक इलाज के बाद बेहतर इलाज के लिए मेदिनीनगर एमएमसीएच रेफर कर दिया गया है। जबकि अन्य लोगों का इलाज हुसैनाबाद में चल रहा है। समाचार के अनुसार पचंबा गांव निवासी बिनय सिंह की माता कलावती कुंवर की देवरी सोन के मुक्ति धाम श्मशान घाट पर शव जलाने जा रहे थे। जहां कुसुआ गांव के समीप अचानक मधुमक्खियों ने लोगों पर हमला कर दिया। जिससे एक दर्जन लोग गंभीर रूप से घायल हो गए। अन्य घायलों में सीता राम सिंह, रामप्रसाद सिंह,रामदेनी सिंह,कमला सिंह,, लवकुश सिंह,रामजी सिंह,गोलू सिंह, राजेंद्र सिंह, त्रिलोकी तिवारी, अभिषेक कुमार आदि लोग गंभीर रूप से घायल हो गए। बताया जाता है कि शव जलाने देवरी सोन नदी में जा रहे थे, वहीं बच्चे लोग पत्थर से बैर झार रहे थे, वहीं पेड़ में मधुमक्खी था। और उसी समय लोग जा रहे थे,जो मधुमक्खी की चपेट में आ गए। कुछ देर के लिए अफरा तफरी मच गया। और लोग शव छोड़ कर भागने लगे। उधर घायलों को देखने के लिए स्थानीय विधायक कमलेश कुमार सिंह अस्पताल पहुंच कर हाल जानें और चिकित्सक को समुचित इलाज करने को कहा।

महाशिवरात्रि अखंड कीर्तन भक्ति व श्रद्धा के साथ संपन्न

महाशिवरात्रि पर हर-हर महादेव की जयघोष से गुंजित रहा हुसैनाबाद क्षेत्र

आजाद सिपाही संवाददाता

हुसैनाबाद। हुसैनाबाद क्षेत्र में महाशिवरात्रि के अवसर पर श्रद्धालुओं ने आस्था के साथ भगवान महादेव की पूजा अर्चना की।इस अवसर पर शिवमंदिरों में सुबह से ही पूजा का दौर जारी रहा। शहर के जपला रेलवे स्टेशन परिसर स्थित आशुतोष धाम मंदिर में 24 घंटे का अखंड कीर्तन का आयोजन किया गया।मौके पर आरपीएफ पोस्ट के प्रभारी निरीक्षक राकेश रंजन, राजेश्वर सिंह,एसआई निशांत कुमार, अजय कुमार चौधरी, विजय कुमार सिंह, प्रमोद कुमार, शिवराज साह, अनवर हुसैन, सहाबुद्दीन अंसारी, अजित कुमार गुप्ता आदि समेत कई लोगों का सहयोग सराहनीय रहा। लंगरकोट गांव के श्रद्धालुओं ने मुरली पहाड़ी पर अवस्थित महाकालेश्वर शिव धाम परिसर में कलश यात्रा मे सैकड़ों महिला, पुरुषों श्रद्धालुओं ने कलश यात्रा में शामिल होकर वैदिक मंत्रोच्चार के साथ जलभरी किया और शिवलिगं पर जलाभिषेक किया।जेपी चौक स्थित विराट होटल के प्रोपराइटर प्रवीण सिंह के सौजन्य से प्रसाद वितरण किया गया।मेला पर दोगोला सांस्कृतिक कार्यक्रम का आयोजन किया गया। मंदिर व मेला में श्रद्धालुओं की ऐतिहासिक भीड़ उमड़ी। पूर्व विधायक संजय कुमार सिंह यादव,प्रखंड प्रमुख राजकुमारी देवी,उप प्रमुख इंदु देवी ने मेला परिसर में भक्ति से मिली शक्ति का प्रयोग समाजहित में करने की बात कही। वहीं हुसैनाबाद थाना परिसर में अवस्थित शिव मंदिर में थाना प्रभारी जगरनाथ धान के द्वारा उल्लास पूर्वक पूजा अर्चना की गई। लंगरकोट पहाड़ी पर मंहत विनय कुमार सिहं त्यागी के देखरेख में पूजा अर्चना की गई।साथ ही शहर व ग्रामीण क्षेत्र के सभी शिव मंदिर में श्रद्धालुओं ने जलाभिषेक किया। इस मौके पर बाबू लाल पाठक, राहुल कुमार, एएसआई शैलेन्द्र सिंह, दंगवार ओपी प्रभारी चंदन शर्मा,देवरी ओपी प्रभारी इंद्रदेव राम, एसडीपीओ के रीडर अशोक कुमार,सुभाष कुमार, समाजसेवी पवन चौधरी समेत कई श्रद्धालु मौजूद थे।

हरिहरगंज में हजारों श्रद्धालुओं ने भगवान महादेव का किया जलाभिषेक

भगवान शिव का जलाभिषेक करने के लिए शिव भक्तों का तांता लगा रहा

आजाद सिपाही संवाददाता

हरिहरगंज/पलामू। महाशिवरात्रि पर शनिवार को हरिहरगंज शहरी तथा ग्रामीण क्षेत्रों में हजारों श्रद्धालुओं ने भगवान महादेव का जलाभिषेक किया। सुबह से ही सभी शिवालयों में श्रद्धालुओं की भीड़ उमड़ पड़ी। सभी जगह श्रद्धालु भक्ति भाव से भगवान भोलेनाथ को जलाभिषेक करते नजर आए। भगवान शिव का जलाभिषेक करने के लिए शिव भक्तों का तांता लगा रहा। वहीं शांति व्यवस्था एवं सुरक्षा के मद्देनजर थाना सुरक्षा सह गस्ती पदाधिकारी जयप्रकाश नारायण के निगरानी में 9 जगहों पर 30 प्रतिनियुक्त दंडाधिकारियों की तैनाती रही। इस दौरान हरिहरगंज शहर के शिव मंदिर ठाकुरबाड़ी में अंचल पदाधिकारी बांसुदेव राय, बीपीएम मुकेश कुमार, शिव शंकर चौधरी, मछली गली में सीआई प्रगति प्रकाश, विनोद कुमार सिंह, मिथलेश पासवान, धोबी मुहल्ले में अशोक कुमार, पंकज चौधरी, विध्या सागर, अररुआ खुर्द शिव मंदिर में बीपीओ धर्मेन्द्र कुमार, चंदन कुमार, अजित कुमार, बेलौदर में जेई संतोष कुमार, संतोष उरांव, राकेश कुमार, महावीर मंदिर में विनोद कुमार रवि, दिलीप चन्द्रवंशी, प्रवीण तिर्की आदि अधिकारी मौजूद रहे।

चेन पुलिंग करते 5 लोगों को पुलिस ने किया गिरफ्तार

आजाद सिपाही संवाददाता

हुसैनाबाद। आरपीएफ के जवानों ने हैदरनगर स्टेशन के समीप चैन पुलिंग करते 5 लोगों को गिरफ्तार कर जेल भेज दिया है। धराये लोगों में हैदरनगर के मुकेश कुमार, अनुजय पासवान, कुंदन कुमार, अर्जुन राम व रफीगंज के सूरज कुमार शामिल हैं। इसकी जानकारी देते हुए आरपीएफ जपला पोस्ट के इंस्पेक्टर राकेश रंजन ने बताया कि उक्त सभी रेलवे स्टेशन के समीप ट्रेन संख्या 18635 रांची-सासाराम इंटरसिटी में चेन पुलिंग कर रहे थे। उन्होंने बताया कि चेन पुलिंग करनेवाले के खिलाफ कड़ी कार्रवाई की जाएगी। उन्होंने यात्रियों से नियमों का अनुपालन करते हुए सुरक्षित यात्रा करने की अपील की है। मौके पर मुख्य रूप में सहायक उप निरीक्षक अजय कुमार शाहनी, हेड कांस्टेबल रामशंकर सिंह, विपिन कुमार यादव, शहाबुद्दीन अंसारी आदि मौजूद थे।

शिव बारात में उमड़ी श्रद्धालुओं की भीड़

कई स्थानों पर बारातियों का हुआ स्वागत

आजाद सिपाही संवाददाता

हरिहरगंज/पलामू। महाशिवरात्रि पर सिमा क्षेत्र के कुटुम्बा थाना अंतर्गत पीपरा बगाही शिव मंदिर से शनिवार को शिव बारात निकाली गई। इस दौरान संडा एनएच 98 होते हरिहरगंज पहुंची। जहां भाजपा मंडल इकाई सहित कई शिव भक्तों ने शिव बारातियों के लिए भोजन का प्रबंध कराया। जिसके बाद अररुआ मोड़ से बारात निकल कर सब्जी बाजार दुर्गा मंदिर होते हुए महराजगंज दुर्गा मंदिर पहुंची।वहीं ठाकुरवाड़ी प्रबंधक के द्वारा शिव बारातियों का स्वागत किया गया। जिसके बाद विधि विधान से शिव-पार्वती की विवाह संपन्न कराया गया। बारातियों का स्वागत करने वालों में भाजपा मंडल अध्यक्ष बल्लु बलराम, युवा मोर्चा अध्यक्ष चंदन जयसवाल, मंडल महामंत्री सन्नी गुप्ता, करण राजवीर, अमित कुमार, अशोक सिंह, शंकर प्रसाद, अरुण स्वर्णकार, दिलीप सिंह, सोनू कुमार सहित सैकड़ो शिव भक्त शामिल थे।

झारखंड में मील के नीचे तहखाने में बनती थी शराब

उत्पाद विभाग की कार्रवाई में हुआ खुलासा, 75 लाख की शराब जब्त

आजाद सिपाही संवाददाता

पलामू। झारखंड और बिहार की सीमा पर स्थित पलामू जिला में उत्पाद विभाग की टीम ने शनिवार को छापामारी कर 75 लाख रुपये मूल्य की शराब और शराब बनाने में इस्तेमाल होने वाली स्पिरिट जब्त की है. उत्पाद विभाग की टीम जब कार्रवाई करने के लिए बभनडीह गांव पहुंची, तो उसकी आंखें खुली रह गयीं. मिल के नीचे तहखाने में शराब की फैक्ट्री चल रही थी. टीम ने यहां से 220 लीटर के 40 ड्रम और 40 लीटर के 20 ड्रम बरामद किये हैं. तैयार शराब की करीब 400 पेटियां बरामद हुईं हैं.

शराब की बोतलों पर लगे हैं गोवा के स्टिकर

उत्पाद विभाग की ओर से बताया गया है कि तैयार शराब की बोतलों पर गोवा के स्टिकर लगे हैं. दरअसल, शनिवार को पलामू के छतरपुर प्रखंड अंतर्गत जपला-छतरपुर मुख्य मार्ग के किनारे स्थित बभनडीह गांव में उत्पाद विभाग की टीम ने छापामारी की. यहां ललन यादव नामक व्यक्ति एक मिल चलाता है. उसी मिल के नीचे तहखाने में शराब बनाने का धंधा चल रहा था. उत्पाद विभाग की टीम ने वहां से कच्चा और तैयार माल जब्त कर लिया है. हालांकि, किसी की गिरफ्तारी नहीं हो पायी है.

बिहार के इंटरनेट का हुसैनाबाद में युवाओं ने उठाया लाभ

उक्त कारण पलामूवासियों को नेट उपलब्ध नहीं हो पा रहा है।

आजाद सिपाही संवाददता

हुसैनाबाद। पलामू जिले के हुसैनाबाद प्रखंड के देवरी सोन नदी किनारे युवाओं का इंटरनेट सेवा को लेकर जमावड़ा लग रहा है। मालूम हो कि पलामू जिला के पांकी की घटना को पलामू जिले के हुसैनाबाद प्रखंड के देवरी सोन नदी किनारे युवाओं का इंटरनेट सेवा को लेकर जमावड़ा लग रहा है। मालूम हो कि पलामू जिला के पांकी की घटना को देखते हुए इंटरनेट सेवा बंद की गयी है। उक्त कारण पलामूवासियों को नेट उपलब्ध नहीं हो पा रहा है। उक्त वजह से पलामू के देवरी के सोन नदी के किनारे युवा पहुंचकर बिहार के रोहतास जिले का नेटवर्क का उपयोग कर रहे हैं। अधिसंख्य लोग इसका इस्तेमाल शाम को कर रहे हैं।

तीन साल की बच्ची को जंगली जानवर ने नोंचा

गया। झारखंड और बिहार की सीमा पर चतरा जिले के हंटरगंज थाना क्षेत्र में कोबना गांव की तीन साल की सोनी पर रात किसी जंगली जानवर ने हमला कर दिया। जिसमें मासूम बुरी तरह जख्मी हो गई। बच्ची पर जंगली जानवर ने तब हमला कर दिया, जब वह शौच के लिए वह घर से बाहर निकली थी। उसके गहरे जख्म भी बता रहे हैं कि वह किसी जंगली जानवर का ही शिकार हुई है।

दिल्ली टेस्ट में ऑस्ट्रेलिया हावी:62 रन की बढ़त हासिल की

9 विकेट बाकी; भारत की पहली पारी 262 पर सिमटी

आजाद सिपाही संवाददाता

नयी दिल्ली। बॉर्डर गावस्कर ट्रॉफी का दूसरा टेस्ट मैच रोमांचक मोड़ पर पहुंच गया है। ऑस्ट्रेलिया ने पहली पारी के आधार पर 1 रन की बढ़त लेने के बाद दूसरे दिन स्टंप्स तक अपनी दूसरी पारी में एक विकेट पर 61 रन बना लिए हैं। ट्रेविस हेड और मार्नस लाबुशेन नाबाद हैं। मेहमानों की कुल बढ़त 62 रन पहुंच चुकी है।

इससे पहले, भारतीय टीम पहली पारी में 262 रन पर ऑलआउट हो गई। एक समय भारतीय टीम 139 रन के स्कोर पर 7 विकेट गंवा चुकी थी। इसके बाद अक्षर पटेल (74) और रविचंद्रन अश्विन (37) ने 8वें विकेट के लिए 114 रन की साझेदारी कर भारत को मुकाबले में वापस ला दिया। ऑस्ट्रेलियाई टीम ने टॉस जीतकर पहले बल्लेबाजी करते हुए 263 रन बनाए थे। **केएल राहुल फिर फेल**

दिल्ली के अरुण जेटली मैदान पर शनिवार को मुकाबले के दूसरे दिन भारत ने 21/0 के स्कोर से दूसरे दिन की शुरूआत की। भारतीय कप्तान रोहित शर्मा 13 और केएल राहुल 4 रन के निजी स्कोर के साथ दिन की शुरूआत करने उतरे। दोनों पहले विकेट के लिए 46 रन जोड़ते हुए ड्रिंक्स तक का समय निकाला। फिर शुरू हुआ नाथन लायन का खेल। उन्होंने राहुल को 17 रन पर चलता किया। **लंच तक गंवा दिए थे 4 विकेट :** लंच से पहले तक टीम इंडिया ने 88 रन पर चार विकेट गंवा दिए थे। ऐसे में कोहली ने जडेजा के साथ अर्धशतकीय साझेदारी कर पतझड़ को रोका, लेकिन वे खुद एक विवादास्पद फैसले के कारण 44 पर आउट हुए।

नेपाल के क्रिकेटर संदीप लामिछाने के खिलाफ फील्ड पर विरोध

किर्तिपुर (नेपाल)। स्कॉटलैंड के खिलाड़ियों ने तीन विकेट से हार के बाद नेपाल के संदीप लामिछाने से हाथ मिलाने से इनकार कर दिया। मैच कीर्तिपुर में नेपाल और स्कॉटलैंड के बीच आइसीसी क्रिकेट वर्ल्ड कप लीग 2 में खेला गया। इस दौरान पूरे मैच में लामिछाने के खिलाफ दूसरी टीम के प्लेयर्स में विरोध था, क्योंकि नेपाल क्रिकेट टीम के पूर्व कप्तान संदीप लामिछाने पर दुष्कर्म का आरोप लगा था। एक 17 साल की नाबालिग युवती ने उन पर आरोप लगाया था। फिलहाल वे जमानत पर बाहर हैं।

नेपाल क्रिकेट ने खेलने की अनुमति दी

क्रिकेट एसोसिएशन नेपाल ने लामिछाने को फिर खेलने की अनुमति दे दी है। हालांकि उनसे कप्तानी छीन ली गई है। इस मामले में आइसीसी भी चुप्पी साधे बैठा है। मीडिया रिपोर्ट्स के मुताबिक स्कॉटलैंड के खिलाडियों ने पहले ही लामिछाने को विरोध के बारे में अवगत कर दिया था। सितम्बर 2022 में कैरेबियन प्रीमियर लीग में खेलते समय लामिछाने के खिलाफ गिरफ्तारी वारंट जारी हुआ था। इसके बाद उनके काठमांडू लौटने पर उन्हें गिरफ्तार किया गया था।

लामिछाने 3 विकेट लिए

वनडे मैच में स्कॉटलैंड को नेपाल ने 3 विकेट से हराया। पहले बल्लेबाजी करते हुए स्कॉटलैंड ने 9 विकेट खो कर 279 रन का लक्ष्य दिया। सांतवें नंबर पर आए माइकल लिस्क ने शतक लगाया और 107 रन बनाए। वहीं नेपाल की ओर से लामिछाने ने सबसे ज्यादा 3 विकेट लिए। नेपाल ने लक्ष्य का पीछा करते हुए 47 ओवर में लक्ष्य हासिल कर लिया। नेपाल का अगला मुकाबला शनिवार को नामीबिया से होगा।

आइपीएल में ले चुके हैं 13 विकेट

संदीप लेग स्पिनर हैं। वे आइपीएल खेलने वाले नेपाल के पहले खिलाड़ी बने हैं। लामिछाने आइपीएलके 9 मुकाबलों में 13 विकेट चटका चुके हैं। लामिछाने ने साल 2018 में दिल्ली की ओर से भारतीय लीग में डेब्यू किया था। 2016 के अंडर-19 वर्ल्ड कप में संदीप ने शानदार प्रदर्शन किया था। तब नेपाल की टीम वर्ल्ड कप के 8वें नंबर पर रही थी।

हर-हर महादेव के उद्घोष से गूंजा कोयलांचल

शिवालयों में उमड़ी श्रद्धालुओं की भारी भीड़

आजाद सिपाही

धनबाद । धनबाद बाबा भोलेनाथ की जय हो, हर हर महादेव, बम बम भोले के उद्घोष से गुंजायन रहा धनबाद। महाशिवरात्रि के पावन अवसर पर शनिवार की सुबह से ही जिले के सभी शिवालयों में पूजन हेतु शिवभक्त श्रद्धालुओं की भारी भीड़ उमड़ पड़ी। जिले के दर्जनो प्रमुख मंदिरों में आकर्षक साजो सज्जा व धार्मिक अनुष्ठान के साथ 24घंटे के अंखड हरिकिर्तन का भी आयोजन किया गया। जिसमें हजारो की संख्या महिलाओं के साथ पुरूष श्रद्धालुओं की उपस्थिति बनी रही। श्रद्धालुओं के द्वारा भोलेनाथ व हरे रामा हरे कृष्णा की जय जयकार से जिले हर इलाका गुंजायन रहा। संध्या में भगवान शिव और माता पार्वती विवाह को लेकर जिले के दर्जनों मंदिरों से निकले शिव बारात ने अलौकिक रूप प्रदर्शित किया। निरसा क्षेत्र के मुगमा शिवडांगल, मुगमा रोड, मुगमा स्टेशन, गल्फरबाडी, एग्यारकुंड, कुमारधुबी, चिरकुंडा सहित पूरे निरसा क्षेत्र के शिवालयों में महाशिवरात्रि की धूम मची रही वही सिन्दरी व बलियापुर क्षेत्र के घडबड, शिवपुर, दुधिया, दौलाबड, चालधवा, प्रधानखंटा, सिन्दुरपुर, सापटा, ढोखरा, बलियापुर, समलापुर, कुसमाटांड, अलकडीहा, निपनिया आदि क्षेत्र स्थित मंदिरों में शिवभक्तो का मेला लगा रहा। शिवभक्तो ने जल, दूध, बेलपत्र, भांग, धतूरा, पुष्प से बाबा भोलेनाथ का अभिषेक किया,वही कई मंदिरों में भंडारे का आयोजन किया गया।

अनूठी है अलकडीहधाम की आस्था

झरिया के तिसरा थाना क्षेत्र अंतर्गत पड़ने वाले बाबा भोलेनाथ का अलकडीहाधाम। ये मंदिर लगभग 296 वर्ष पुराना है। अलकडीहा धाम झरिया मुख्य मार्ग से लगभग 3 से 4 किलोमीटर दूर है और बलियापुर प्रखंड से इसकी दूरी लगभग 6 किलोमीटर है। बावजूद इसके लोग इस मंदिर में महाशिवरात्रि के दिन पूजा अर्चना करने के लिए हजारों हजार की संख्या में पहुंच रहे हैं।आचार्य संदीप शास्त्री ने बताया कि पौराणिक मान्यता के अनुसार इस मंदिर में झारखण्ड के साथ बिहार के भक्तों की भी मन्नतें पूरी हुई है। जिसके कारण इस मंदिर की लोकप्रियता दिनों दिन बढ़ता ही जा रहा है। भगवान भोलेनाथ की बाराती में देवताओं के रुप में स्थानीय नवयुवक सज धज कर बारात में शामिल हुए निरसा क्षेत्र के सभी शिवालयों में महाशिवरात्रि को लेकर जलाभिषेक एवं पूजा अर्चना करने के लिए शिवालयों में शिव भक्तों की भारी भीड़ उमड़ पड़ी।

झरिया के शिवालयों में महाशिवरात्रि की धूम

झरिया के कतरास मोड़, चौथाई कुल्ही, शिवनगर मोटिया पट्टी, बोर्रागढ, खास झरिया, शिमलाबहाल, आदर्शनगर, सिंहनगर, धनसार, बस्ताकोला, भगतडीह, ऐना, बोरापट्टी, जयरामपुर, तिसरा, जोरापोखर, डिगवाडिह, कालीमेला, जामाडोबा, जीतपूर, भौरा, धनुडीह, लोदना आदि क्षेत्रों में महाशिवरात्रि की धूम मची रही शिवभक्त शिव की भक्तिरस में रमे रहे।

श्रमिक कॉलोनी के बंद आवास में लगी आग

कतरास (आजाद सिपाही)। मुराईडीह श्रमिक कॉलोनी स्थित एक बन्द आवास मे शनिवार को लगभग 11 बजे अचानक आग लगने की खबर पाकर कॉलोनी मे भय का माहौल उत्पन्न हो गयी। आग लगने की खबर पाकर मौके पर बरोरा पुलिस ने बीसीसीएल के अग्निशामक वाहन को बुला लिया। समय रहते आग पर काबू पा लिया गया और कोई हताहत नही हुआ। बन्द आवास मे कोई भी नही रहता था। स्थानीय बीसीसीएल प्रबंधन ने उस आवास में ताला लगा कर रखा हुआ है। उक्त आवास का बिजली कनेक्शन भी बीसीसीएल प्रबंधन ने काटकर रखा है। फिर भी बन्द आवास के अन्दर आग कैसे लगी यह आश्चर्य की बात है। बन्द आवास के कुछ पुराने फर्निचर, गदा व एक टीवी रखा हुआ था जो पूरी तरह से जल गया है। आग लगने की खबर पर बरोरा थाना प्रभारी निरज कुमार अपने दलबल के साथ पहुंचे और बीसीसीएल के अग्निशामक वाहन तथा कॉलोनी वासियों के सहयोग से तुरंत आग पर काबू प्राप्त कर लिया जिससे एक बड़ी घटनाक्रम होने से बच गयी।

खबरें रामगढ़ की

सोसोकला में दर्जनों युवाओं ने थामा झारखंड पार्टी का दामन

रामगढ़ (आजाद सिपाही)। सोसोकला में झारखंड पार्टी की एक बैठक आयोजित की गई। मौके पर पार्टी के प्रत्याशी संतोष कुमार महतो, अध्यक्ष अजित कुमार, उपाध्यक्ष एलेस्टर बोदरा, प्रधान महासचिव अशोक भगत उपस्थित थे। मौके पर नीता देवी(पूर्व उप मुखिया), राय समाज के मुनाफ राय,दिलशाद राय,तौफीक राय,इमरान हुसैन राय,हाशिम राय, हैदर राय, दियानत राय, शाहिल राय, गुलाम मोहम्मद राय, हकीम राय,राजू महतो, प्रेमचंद महतो,राहुल चौधरी, डेमु महतो, चामु मुंडा, गुलाब रविदास,अभय भूषण मुंडा, टिंकू कुमार, बदरू राय,कुंदन पाहन, गुल्फाम राय, सुभाष महतो, सुमन रविदास, जियाउल्लाह अंसारी एवं अन्य ग्रामीणों ने पार्टी की सदस्यता ग्रहण किया। मौके पर सभी ग्रामीणों ने झारखण्ड पार्टी को इस बार प्रचण्ड बहुमत से जीताने की बात कही। साथ ही पिछले विधायकों के खिलाफ वादाखिलाफी करने और क्षेत्र में भय भूख भ्रष्टाचार फैलाने के अलावा कुछ नहीं किया है। स्वार्थ में डूबे हुए नेता अब रामगढ़ की जनता की नहीं चाहिए बल्कि सकारात्मक,विकासात्मक और रचनात्मक नीति निर्माण के लिए संकल्पित युवा शिक्षित नेता चाहिए जो कि सिर्फ.संतोष कुमार महतो दिखायी देते हैं। विगत दस सालों से नि:स्वार्थ भाव से क्षेत्र में शिक्षा रोजगार और सम्मान की लड़ाई लड़ रहे हैं और युवाओं किसानों मजदूरों के हक और सुविधाओं के लिए लगातार आंदोलन और संघर्ष कर रहे हैं!झारखण्ड पार्टी की इस उपचुनाव में जीत निश्चित है।

धार्मिक अनुष्ठान से शुद्ध होता है वातावरण: सुनीता चौधरी

रामगढ़ (आजाद सिपाही)। प्राचीन शिव मंदिर कैथा में महाशिवरात्रि पूजा भक्तिमय माहौल में संपन्न हुआ। महाशिवरात्रि को लेकर अहले सुबह से ही मंदिर में शिवभक्तों का तांता लगा रहा।इस अवसर पर मुख्य अतिथि रामगढ़ विधानसभा सुनीता चौधरी ने कैथा प्राचीन शिव मंदिर पहूंच भगवान शंकर का पूजन कर महाशिवरात्रि पूजन के महत्व से श्रद्धालुओं को अवगत किया। उन्होंने कहा कि भगवान भोलेनाथ भक्तों के दुख हरते हैं। भगवान शंकर की भक्तो के प्रति अगाध कृपालु हैं। विविधता में एकता और सामंजस्य स्थापित करना उनके चरित्र से हम सीखते हैं। सुनिता चौधरी ने भगवान शंकर से रामगढ़ विधानसभा क्षेत्र के सर्वांगीण विकास और समृद्धि की कामना किया। वहीं बड़कागांव विधानसभा प्रभारी रौशनलाल चौधरी ने कहा कि कहा कि भगवान शंकर दयानिधान हैं उन्होंने अनेकानेक बार सृष्टि का संरक्षण किया। महाशिवरात्रि के पावन पर्व पर हम सभी सात्विकता को आत्मसात करें। मानवता और परोपकार को चरित्र बनाएं। महाशिवरात्रि मेला आयोजन को लेकर उन्होंने आयोजन समिति को धन्यवाद दिया और सभी के उज्जवल भविष्य की कामना किया। वार्ड पार्षद श्री देवधारी महतो ने कहा कि भगवान शिव भक्तों की मनोकामना पूर्ण करते हैं। उन्होंने सच्चे हृदय से ईश्वर की आराधना करने और उत्सव मनाने की बात कही।इस अवसर पर अतिथियों ने खीर महाभोग का वितरण श्रद्धालुओं के बीच किया।इस अवसर पर दिन के समय में जागरण और रात्रि पहर में हरि कीर्तन का आयोजन किया। आयोजन को लेकर आयोजन समिति व मंदिर समिति अध्यक्ष राजेश महतो ने कहा कि कैथा प्राचीन शिव मंदिर में प्रतिवर्ष मेले का आयोजन किया जाता है।बड़ी तादाद में भक्त जुटते हैं और भगवान के दर्शन और पूजन कर मनोरथ की प्राप्ति करते हैं। इस अवसर पर आयोजित समिति सचिव राजकुमार महतो, कोषाध्यक्ष सह वार्ड पार्षद 26 देवधारी महतो,उपाध्यक्ष रतन राम महतो,डिया महतो रामप्रकाश महतो,संजय करमाली,परमेश्वर महतो,माधव करमाली,रतन लाल महतो,सहसचिव अजय आस्था,संजय महतो,परितोष चटर्जी,अमित दास,छोटे लाल महतो,सतीश कुमार आदि सैकड़ों श्रद्धालु उपस्थित थे

महाशिवरात्रि पर शिव मय हुआ रामगढ़

रामगढ़ (आजाद सिपाही)। महाशिवरात्रि को लेकर शहर के विभिन्न शिवालय मंदिरों में शनिवार की अहले सुबह से ही पूजा अर्चना व अभिषेक को लेकर मंदिरों में श्रद्धालुओं की भीड़ उमड़ पड़ी। बड़ी संख्या में लोगों ने व्रत रखकर विभिन्न शिवालयों मंदिरों व यत्र तत्र स्थापित शिव चबूतरों पर आस्था पूर्वक भगवान शिव की पूजा आराधना की। इस अवसर पर श्रद्धालुओं ने भगवान शिव का जलाभिषेक व दुग्धाभिषेक किया। उसके बाद अक्षत चंदन बिल्वपत्र आदि से पूजा अर्चना कर मनोवांछित फल का वरदान मांगा। अहले सुबह से ही मंदिरों में श्रद्धालुओं का तांता लगा रहा। इस दौरान शिवालयों को आकर्षक ढंग से सजाया गया था। ध्वनि विस्तारक यंत्रों पर बज रहे शिव महिमा व भक्ति गीतों से पूरा शहर गुंजायमान होता रहा। मान्यता है कि महाशिवरात्रि के दिन ही भगवान शिव व मां पार्वती का विवाह हुआ था। इस दिन भगवान शिव और माता पार्वती की पूजा अर्चना करने से मनोवांछित फल की प्राप्ति होती है। वही, झंडा चौक स्थित जय श्री महाकाल मंडली के तत्वधान में प्रत्येक वर्ष की तरह इस वर्ष भी भव्य महाशिवरात्रि को लेकर कार्यक्रम का आयोजन किया गया। इस दौरान सर्वप्रथम महाकाल के दरबार की पूजा अर्चना की गई। वही, 10 बजे से अटूट भंडारे का आयोजन किया गया। शाम में महाआरती के साथ दूध भांग का प्रसाद श्रद्धालुओं के बीज वितरण किया गया। साथ ही झांकी हुआ जागरण में शिव भक्त झूमते नजर आए।

बालाश्री मेटल फैक्ट्री, बोंगावार में लगी भयावह आग

कुजू (आजाद सिपाही)। बोंगबार स्थित बालाश्री मेटल प्राइवेट लिमिटेड फैक्ट्री में शनिवार को अचानक भयावह आग की लपटें उठने लगी। आग की लपटों के साथ काले धुएं का गुबार से आसपास के क्षेत्र काले धुएं से ढंक गए। इस संबंध में फैक्ट्री प्रबंधन ने बताया कि शार्ट सर्किट के कारण आग लगी है। आग पर काबू पा लिया गया है। यथावत कार्य चालू हो गया है।

प्रबंधन की लापरवाही पर भाजपा नेता ने जताया विरोध

सिंदरी(आजाद सिपाही)। सिंदरी के रोहड़ा बांध स्थित पानी टंकी वाला स्वास्थ्य केंद्र में हर्ल प्रबंधन के रखे गए ठेकेदार द्वारा करीब डेढ़ सौ फीट की उचाइ पर लापरवाही बरतते हुए बिना किसी सुरक्षा व्यवस्था के मजदूरों से रंग रोगन जैसा कार्य कराया जाना चर्चा का विषय बना हुआ है। इसका विरोध भाजपा के सिंदरी नगर मंत्री बिजय कुमार नाहा ने व्यक्तिगत तौर पर शनिवार को अपना सिर मुंडन करवा कर किया। नाहा ने सवाल खड़ा करते हुए कहा कि हर्ल प्रबंधन द्वारा करीब डेढ़ सौ फीट की ऊंचाई पर मजदूरों से सेफ्टी बेल्ट, जूता व हेलमेट जैसे सुरक्षा उपकरण के बिना कार्य कराया जा रहा है. ऐसे में कोई मजदूर दुर्घटना का शिकार होता है तो उसका जिम्मेवार कौन होगा ? जब इस संबंध में बात करने गया तो पदाधिकारीयों से मिलने नहीं दिया गया। फोन करने पर उन लोगों ने फोन भी नहीं उठाया। आगे कहा कि चालू होने से पहले ही प्रबंधन की लापरवाही से प्लांट में तीन मजदूरों की मौत हो चुकी है. मुआवजे के तौर पर लाखों रुपए देने पड़े हैं. विरोध का सामना भी करना पड़ा है कार्य भी प्रभावित हुए है।

झरिया के बस्ताकोला में 23 वर्षीय युवक ने की आत्महत्या

आजाद सिपाही

धनसार । झरिया थाना क्षेत्र के बस्ताकोला चौहान बस्ती में शुक्रवार की देर रात 23 वर्षीय युवक चंदन चौहान ने रस्सी का फंदा बनाकर अपने घर में आत्महत्या कर लिया। घटना की सूचना क्षेत्र में जंगल में आग की तरह फैल गयी । स्थानीय लोगों ने इसकी सूचना झरिया पुलिस को दी। सूचना के बाद मौके पर पहुंची पुलिस शव का पंचनामा कर शनिवार की सुबह पोस्टमार्टम के लिए धनबाद एसएनएमएमसीएच भेज दिया व मामले की जांच पड़ताल में जुट गयी । चंदन चौहान ने आत्महत्या क्यों की, यह स्पष्ट नहीं हो पाया है। वहीं स्थानीय लोगों ने बताया कि पिता सत्येंद्र चौहान समेत समस्त घरवाले कतरास सिजुआ तिलक समारोह में अपने किसी परिवार के यहां गए हुए थे। घर में चंदन अकेला था। वहीं स्थानीय लोगों ने घरवालों को घटना की सूचना दिया। जिसके बाद चंदन के घरवाले घर पहुंचे। चंदन के पिता सतेंद्र चौहान प्राइवेट चालक हैं। मृतक के परिजनों का रो- रोकर बूरा हाल हैं। वही स्थानीय लोगों ने बताया कि चंदन हाल ही में रांची से परीक्षा देकर यहां पहुंचा था।

पुलिस पदाधिकारियों का लोयाबाद थाने में हुआ अभिनंदन

लोयाबाद (आजाद सिपाही)। लोयाबाद थाना में पदस्थापित साक्षर सिपाही लालधारी रजक और रामू पासवान की पदोन्नती सहायक अवर निरिक्षक के पद पर हो गई है। शनिवार को लोयाबाद थाना प्रभारी विकास कुमार यादव व अन्य पदाधिकारियो ने पदोन्नत दोनो पुलिस ऑफिसर को स्टार लगाकर अभिनंदन किया। इस दौरान थाने मे मिठाई बांटी गई।

विभागीय क्रिकेट टूर्नामेंट का शुभारंभ

बोकारो (आजाद सिपाही)। बीएसएल के अंतर- विभागीय क्रिकेट टूर्नामेंट का शुभारंभ अधिशासी निदेशक कार्मिक एवं प्रशासन राजन प्रसाद द्वारा किया गया। इस मौके पर महाप्रबन्धक संपर्क एवं प्रशासन एन ए सैफी, महाप्रबन्धक नगर प्रशासन ए के अविनाश, वरीय प्रबन्धक क्रीडा एवं नागरिक सुविधाएं इत्यादि उपस्थित थे। इस टूर्नामेंट में चार ग्रुप में बीएसएल के अलग-अलग विभागों के कुल 16 टीम भाग ले रहें हैं। 18 फरवरी को आयोजित मैचों में आयरन जोन ने मिल्स-02 की टीम को 8 विकेट से पराजित किया जबकि एक अन्य मैच में एसआरयू की टीम ने प्रोजेक्ट्स-फाइनेंस की टीम को 4 विकेट से पराजित किया।

अपराधियों के निशाने पर बांसजोड़ा कोलियरी, दो स्थानों पर दिया घटना को अंजाम

लाखों की संपत्ति चुरा ले भागे, पुलिस से शिकायत

आजाद सिपाही संवाददाता

लोयाबाद। बांसजोड़ा कोलियरी को अपराधी लगातार निशाना बना रहा है। शुक्रवार की रात दो जगह पर चोरी की घटना को अंजाम दिया गया। दोनों घटना में करीब एक लाख की संपत्ति ले भागे। पहली घटना बांसजोड़ा सेंट्रल गोदाम में फिर सेंधमारी की गई।लगातार अपराधियों का गोदाम में यह चौथी रात धावा बोला गया है। रात की घटना में गोदाम से बिजली के पार्ट पुर्जे पर हाथ साफ कर दिया। प्रबन्धन 50 हजार के करीब अनुमनित मुल्य आंकते हुए पुलिस को शिकायत की है।वही दूसरी घटना बांसजोड़ा छह नंबर भूमिगत खदान के पास स्वीच रूम से स्वीच की चोरी की गई, स्वीच की कीमत भी 50 हजार आंकी गई है। दोनों घटना का एक आवेदन में शिकायत की गई है। पुलिस मामले की जांच में जुट गई है।बताया जाता है कि बांसजोड़ा साइडिंग में सेंट्रल पोल के नाम से पुराना गोदाम है ,बिजली सामग्री सहित अन्य चीजें स्टोर रहती है। रात में परियोजना में ब्रेक डाउन पर गोदाम से सामान लेकर मरम्मति की जाती है। अपराधियों को इस गोदाम में बिजली के तांबा, पीतल, केबुल तार, पार्ट पूर्जे रखा होने की भनक लग गए, तब से अपराधी गोदाम को निशाना बना रहा है।

बांसजोड़ा कोलियरी की सुरक्षा राम भरोसे

बांसजोड़ा कोलियरी में लगातार चौथी घटना के बाद भी सुरक्षा का का कोई इंतजाम नही किया गया है। मजदूर डरे हुए हैं। तीसरी रात घटना के बाद तीन मजदूर की हाजरी काट दी गई थी,हालांकि उसे फिर से बहाल कर लिया गया। शुक्रवार को सेंट्रल पोल गोदाम में खिड़की दरवाजे और दिवार रिपेयर के बाद भी नई जगह पर सेंधमारी किया गया है,हालांकि शनिवार सुबह सेंधमारी को फिर रिपेयर किया गया है।

तीन मजदूरों के भरोसे गोदाम

सेंट्रल पोल गोदाम में करीब 50 लाख का स्टॉक रहता है। बिजली के कल पुर्जे,कुछ लोहा स्क्रैप, स्वीच,केबुल और हाईटेंशन तार हर वक्त मौजूद रहता है। कुल 40 मजदूर यहां ड्यूटी होती है। प्रथम पाली में 30 और दूसरी पाली 7 और रात में मात्र तीन मजदूरों की ड्यूटी होती है। मजदूर यहां पर सीआईएसएफ तैनात की मांग कर रहा है। हालांकि सीआइएसएफ साइडिंग में तैनात रहता है, लेकिन गोदाम की सुरक्षा सीआइएसएफ की जिम्मे नहीं दी गई है।

सुरक्षा के लिए गार्ड नही है: प्रबंधक

इस संबंध में बांसजोड़ा कोलियरी प्रबंधक सुनील कुमार दास ने कहा कि मेरे पास गार्ड के पद पर कार्यरत कर्मी नही है। मजदूर से ही गार्ड का काम ले रहे है। सीआईएसएफ की पोस्टिंग भी नही है। रात दो जगहों पर घटना हुई है। पुलिस को एफआईआर के लिए शिकायत भेजा गया है।

सीएम नवीन पटनायक ने महाशिवरात्रि के अवसर पर राज्य के लोगों को बधाई दी

भुवनेश्वर (आजाद सिपाही)। महाशिवरात्रि के अवसर पर मुख्यमंत्री नवीन पटनायक ने राज्य की जनता को शुभकामनाएं दी हैं। उन्होंने कहा कि मैं शिवरात्रि और जागर के शुभ अवसर पर ओड़िशा के लोगों को अपनी शुभकामनाएं देता हूं। महादेव की महान कृपा आपके जीवन को सुख और शांति से भर दे।'

वित्त मंत्री निर्मला सीतारमण का प्रदेश बीजेपी ने किया स्वागत

भुवनेश्वर (आजाद सिपाही)। ओड़िशा में केंद्र मंत्री निर्मला सीतारमण, केंद्रीय मंत्री धर्मेंद्र प्रधान, बीजेपी अध्यक्ष समीर महांती ने भुवनेश्वर हवाईअड्डे पर उनका स्वागत किया। केंद्र वित्त मंत्री निर्मला सीतारमण को शुक्रवार को प्रदेश बीजेपी ने संबर्धना की। इस अवसर पर प्रदेश अध्यक्ष समीर महांती, केंद्रीय मंत्री धर्मेंद्र प्रधान, भुवनेश्वर सांसद अपराजिता षड़ंगी, प्रदेश उप सभानेत्री प्रतिभा परिड, प्रदेश साधारण संपादक डॉ लेखश्री सामंतसिंहार, पृथ्वीराज हरिचंदन, गोलक महापात्र, महिला मोर्चा की प्रदेश अध्यक्ष स्मृति पटनायक ने उनका पारंपरिक रूप से पुष्पमाला पहनाकर स्वागत किया गया।

शिव-पार्वती के विवाह उत्सव में उमड़ी रिकॉर्ड भीड़

उज्जैन में 21 लाख दीयों से रोशन हुआ क्षिप्रा तट

- काशी में पांच और महाकाल में छह लाख भक्त पहुंचे

आजाद सिपाही संवाददाता

उज्जैन/वाराणसी। शिव-पार्वती के विवाह उत्सव शिवरात्रि पर देशभर के शिव मंदिरों पर श्रद्धालुओं की भीड़ उमड़ पड़ी है। उज्जैन में शिव ज्योति अर्पणम कार्यक्रम में क्षिप्रा नदी के तट पर एक साथ 21 लाख दीये जलाये गये। ऐसा करके वर्ल्ड रिकॉर्ड बनाया गया। इसके लिए 52 हजार लीटर तेल, रुई की 25 लाख बाती, 600 किलो कपूर और चार हजार माचिस मंगायी गयी थी। अभी तक अयोध्या में 15.76 लाख दीये जलाने का रिकॉर्ड है। उज्जैन के शिव ज्योति अर्पणम कार्यक्रम की खास बात यह है कि पूरा कार्यक्रम जीरो वेस्ट है।

इधर, काशी से लेकर महाकाल तक हजारों शिव के दर्शन कर चुके हैं, तो कई जगह श्रद्धालु कतारों में इंतजार कर रहे हैं। वाराणसी में पांच लाख लोग बाबा विश्वनाथ के दर्शन कर चुके हैं। वहीं, उज्जैन के महाकाल में भी करीब छह लाख से ज्यादा श्रद्धालु पहुंच चुके हैं।

उज्जैन में रात 2.30 बजे खोले गये महाकाल के द्वार, चार बजे भस्म आरती : महाकाल मंदिर में शुक्रवार रात से ही श्रद्धालुओं की लंबी कतारों को देखते हुए शनिवार सुबह 2:30 बजे ही पट खोल दिए गये थे। इसके बाद महाकाल की भस्म आरती की गयी और सुबह चार बजे से भक्तों को मंदिर में प्रवेश दिया गया। भीड़ मैनेज करने के लिए पास लेने वाले लोगों को गर्भगृह के करीब गणेश मंडपम और बाकी श्रद्धालुओं को छत के रास्ते कार्तिक मंडपम से दर्शन कराये गये। मंदिर में दर्शन का सिलसिला 19 फरवरी की रात 11 बजे मंदिर के पट बंद होने तक यानी 44 घंटे तक चलता रहेगा। इस दौरान चार प्रहर भगवान महाकाल की पूजा अर्चना की गयी। बाबा का दूल्हे के रूप में श्रृंगार किया गया। 19 फरवरी को सुबह 11 बजे महाकाल का सेहरा उतारा जायेगा। उनके स्वर्ण आभूषण लॉकर में रखकर सील किये जायेंगे। दोपहर 12 बजे से भस्म आरती होगी, जो साल में एक बार ही दिन में होती है।

काशी विश्वनाथ के दर्शन के लिए 3 से 4 किमी लंबी लाइन : काशी विश्वनाथ मंदिर का पट सुबह 3.30 बजे खुल गया था। इसके बाद आरती और पूजा की गयी। इसके बाद मंदिर भक्तों के लिए खोल दिया गया। भक्तों की तीन से चार किमी लंबी-लंबी लाइन लगी थी। यहां गर्भगृह के बाहर लगे अर्घ्या से ही दूध, जल, बेल पत्र, फूल चढ़ाने की व्यवस्था थी। भीड़ को देखते हुए गर्भगृह के चारों गेट से केवल झांकी दर्शन कराये जा रहे हैं और वीआइपी दर्शन भी बंद कर दिये गये हैं।

धर्मपुर, गुजरात में 31 लाख रुद्राक्ष से 31.5 फीट ऊंचा शिवलिंग : गुजरात के धर्मपुर में 31 लाख रुद्राक्षों से 31.5 फीट ऊंचा शिवलिंग बनाया गया। इसे देखने के लिए बड़ी संख्या में श्रद्धालु पहुंचे।

सोमनाथ में चार घंटे की विशेष पूजा, महामृत्युंजय यज्ञ : गुजरात के द्वारका में स्थित सोमनाथ ज्योतिर्लिंग में शिवरात्रि के मौके पर विशेष पूजा-अर्चना की गयी। साथ ही महामृत्युंजय यज्ञ का आयोजन भी किया गया। सुबह चार बजे से श्रद्धालुओं को प्रवेश देना शुरू किया गया, जो दिनभर लगातार जारी रहा।

नॉर्थ कोरिया ने फिर दागी बैलिस्टिक मिसाइल, जापान सागर में टेस्ट किया

सियोल (एजेंसी)। नॉर्थ कोरिया ने अपने ईस्ट कोस्ट से समुद्र की तरफ एक बैलिस्टिक मिसाइल दागी है। साउथ कोरिया के डिफेंस मिनिस्टर ली-जोंग-सुप ने सी ऑफ जापान की तरफ मिसाइल फायर होने का दावा किया है। जापान के कोस्ट गार्ड ने भी इसकी पुष्टि की है। हालांकि, ये मिसाइल कौन सी थी और ये कितनी दूर तक गई इसकी अभी कोई जानकारी नहीं मिली है। इससे पहले शुक्रवार को नॉर्थ कोरिया के फॉरेन मिनिस्टर ने मिलिट्री एक्सरसाइज की घोषणा करते हुए साउथ कोरिया के खिलाफ सख्त कदम उठाने की धमकी दी थी। उन्होंने अमेरिका और साउथ कोरिया पर इस साल 20 मिलिट्री ड्रिल प्लान करके क्षेत्र की शांति भंग करने का आरोप लगाया था। वहीं अगले हफ्ते अमेरिका और साउथ कोरिया वॉशिंगटन में मिलिट्री एक्सरसाइज और इमरजेंसी के दौरान स्ट्रैटजी को लेकर टेबलटॉप अभ्यास करने वाले हैं। 23 फरवरी को होने वाले इस अभ्यास में दोनों देशों के बीच संभावित खतरों के दौरान न्यूक्लियर वेपन के इस्तेमाल और क्राइसिस मैनेजमेंट को लेकर चर्चा होगी। नॉर्थ कोरिया की तरफ से दी जा रही परमाणु धमकी के बीच दोनों देश जानकारी साझा करने के साथ ही क्षेत्र में अमेरिका की भागीदारी बढ़ाने को लेकर भी बात करेंगे। साथ ही मार्च में दोनों देशों की मिलिट्री फोर्स ज्वांइट फील्ड एक्सरसाइज में भी शामिल होंगी।

एयर इंडिया के बाद इंडिगो ने एयरबस-बोइंग को दिया 500 विमानों का ऑर्डर

नयी दिल्ली (आजाद सिपाही)। एअर इंडिया के बाद अब देश की सबसे बड़ी एयरलाइन इंडिगो ने 500 विमानों का ऑर्डर दिया है। दरअसल, इंडिगो ने टर्किश एयरलाइंस के साथ एक नयी साझेदारी की अनाउंसमेंट की है, जो उसकी विस्तार योजनाओं का हिस्सा है। इंडिगो ने एयरबस और बोइंग को लगभग 500 विमानों का ऑर्डर पहले ही दे दिया था। एयरलाइन के इस कदम से भारत से इस्तांबुल और उसके बाहर पैसेंजर्स सर्विसेस में सुधार होने की उम्मीद है। इंडिगो के इंटरनेशनल सेल्स के हेड विनय मल्होत्रा ने कहा कि वर्तमान में इंडिगो की एक दिन में 1,800 फ्लाइट्स हैं और उनमें से 10% इंटरनेशनल रूट्स पर चलती हैं। सबसे दूर हम तुर्की और इस्तांबुल की जर्नी करते हैं। आगे हम और दूर तक फ्लाइट्स चलाने के इच्छुक हैं। तुर्की एयरलाइंस के साथ अपनी नयी कोड-शेयर पार्टनरशिप के तहत इंडिगो पैसेंजर्स को भारत से इस्तांबुल और फिर यूरोप के 27 से ज्यादा डेस्टिनेशन तक ले जाने में सक्षम होगी।

दक्षिण अफ्रीका से लाये गये 12 चीते

कूनो में अब कुल संख्या 20 हुई, इनमें 10 नर और 10 मादा

आजाद सिपाही संवाददाता

श्योपुर। दक्षिण अफ्रीका से लाये गये 12 चीते शनिवार को मध्यप्रदेश के कूनो नेशनल पार्क पहुंच गए। मुख्यमंत्री शिवराज सिंह चौहान, केंद्रीय मंत्री भूपेंद्र सिंह यादव और नरेंद्र सिंह तोमर की मौजूदगी में इन चीतों को बाड़े में रिलीज किया गया। जैसे ही चीते बाड़े में पहुंचे तेजी से भागने लगे। थोड़ी दूर जाने के बाद कुछ पल के लिए रुके, फिर रेस भरने लगे। बाड़े से अनजान चीते इधर-उधर देखते नजर आये।

कूनो आये इन 12 चीतों में सात नर और पांच मादा हैं। कूनो में अब चीतों की कुल संख्या 20 हो गई है। इनमें 10 नर और 10 मादा हैं। इससे पहले पिछले साल सितंबर में आठ चीते नामीबिया से लाये गये थे। इनमें पांच मादा एवं तीन नर थे। चीतों को लेकर दक्षिण अफ्रीका से निकला विशेष विमान शनिवार सुबह ग्वालियर एयरबेस पहुंचा। यहां से इन्हें सेना के चार हेलिकॉप्टर के जरिए कूनो नेशनल पार्क पहुंचाया गया।

चीतों को रिलीज करने के बाद मुख्यमंत्री शिवराज सिंह चौहान ने कहा कि कूनो में पर्यटकों की सुविधा के लिए हम इन्फ्रास्ट्रक्चर विकसित कर रहे हैं। यहां रहने सहित तमाम व्यवस्था जुटा रहे हैं, जैसे ही हमें अनुमति मिलेगी, तभी आगे की कार्रवाई होगी। सरकार ने चीता प्रोजेक्ट बनाया है। हम उसके तहत सभी व्यवस्थाएं बना रहे हैं।

12 चीतों के लिए 10 क्वारेंटाइन बाड़े

क्वारेंटाइन बाड़े में 12 चीतों को रखने के लिए 10 क्वारेंटाइन बाड़े तैयार किये गये हैं। इनमें 8 नए और 2 पुराने हैं। इसके अलावा, दो आइसोलेशन वार्ड भी तैयार किये गये हैं। सभी क्वारैंटाइन बोमा (बाड़े) में छाया के लिए शेड बनाये गये हैं। चीतों के लिए पानी की व्यवस्था भी की गयी है। हेलिकॉप्टर से उतारने के बाद सभी 12 चीतों को उन्हें क्वारेंटाइन बोमा में लाया गया। हेलीपैड से क्वारैंटाइन बोमा की दूरी लगभग एक किमी है।

स्वसहायता समूह की महिलाओं से मिले सीएम

श्योपुर में चीतों को बाड़े में छोड़ने के बाद सीएम शिवराज सिंह चौहान ने स्वसहायता समूह की महिलाओं से मुलाकात की। यहां महिलाओं ने सीएम को रक्षा सूत्र बांधा और लाड़ली बहना योजना लागू करने के लिए धन्यवाद दिया। इस बारे में बताते हुए सीएम ने ट्वीटर पर लिखा- यह डोर है विकास की..., यह डोर है विश्वास की..., यह डोर है प्रेम और आस की... लाडली बहना योजना को लेकर बहनें जिस आत्मीयता, प्रेम, स्नेह और उल्लास के साथ अपनी भावनाओं का प्रकटीकरण कर रहीं हैं, उससे मन अत्यंत गदगद और भावविभोर हो रहा है।

दिल्ली में मेयर का चुनाव 22 फरवरी को होगा केजरीवाल ने प्रस्ताव भेजा, दो घंटे में मंजूरी दी

नयी दिल्ली (आजाद सिपाही)। दिल्ली म्यूनिसिपल कॉर्पोरेशन (डीएमसी) के मेयर के चुनाव की तारीख आखिरकार फाइनल हो गयी। भाजपा और आम आदमी पार्टी (आप) के बीच खींचतान के कारण तीन बार टल चुका यह चुनाव अब 22 फरवरी को सुबह 11 बजे से होगा। मुख्यमंत्री अरविंद केजरीवाल ने दिन के दो बजे उप राज्यपाल विनय सक्सेना को चुनाव की तारीख का प्रस्ताव भेजा और दो घंटे बाद ही इसे मंजूरी मिल गयी। बता दें कि आप की मेयर प्रत्याशी शैली ओबेरॉय ने सुप्रीम कोर्ट में याचिका लगाई थी। उन्होंने मनोनीत पार्षदों को मेयर चुनाव में वोटिंग राइट देने के उपराज्यपाल के फैसले को चुनौती दी थी। शैली ने कोर्ट से मांग की थी कि मेयर का चुनाव सुप्रीम कोर्ट की निगरानी में कराया जाये। सुप्रीम कोर्ट ने एक दिन पहले यानी शुक्रवार को मामले पर सुनवाई करते हुए 24 घंटे के अंदर नोटिस जारी करने और पहली बैठक में ही मेयर का चुनाव करवाने का निर्देश दिया था। साथ ही कहा था कि नॉमिनेटेड मेंबर्स को वोटिंग देने का अधिकार नहीं है। इसके बाद शनिवार को उट केजरीवाल ने 22 फरवरी को चुनाव करवाने का प्रस्ताव भेजा, जिसे राज्यपाल ने मंजूर कर लिया।

आजाद सिपाही की ओर से स्वत्वाधिकारी लैंडस्केप मीडिया प्रा. लि., प्रकाशक एवं मुद्रक हरिनारायण सिंह के लिए 176 कोकर चौक, ओल्ड एचबी रोड, रांची 834001 (झारखंड) से प्रकाशित तथा डीबी प्रिंट सोल्यूशंस (ए यूनिट ऑफ डीबी कार्प लिमिटेड), प्लॉट नं. 535 एवं 1272, ललगुटवा, पुलिस स्टेशन, रातू, रांची से मुद्रित। **संपादक :** हरिनारायण सिंह, **स्थानीय संपादक*** : विनोद कुमार,***पीआरबी एक्ट के तहत खबरों के लिए जिम्मेदार, **राज्य समन्वय संपादक :** अजय शर्मा। समस्त दिवानी विवादों, न्यायोचित कार्रवाइयों एवं दंडित परिवादों के लिए क्षेत्राधिकार रांची न्यायालय में रहेगा। फोन : 9264434560, **R.N.I. No.-JHAHIN/2015/65109,** Postal Registration No. **RN/249/2019-21**