www.epaper.azadsipahi.in

15 अप्रैल, 2023
वैशाख, कृष्ण पक्ष, दशमी
संवत 2080
पृष्ठ : 12, मूल्य : ₹3.00

कलम कलम बढ़ाये जा

आजाद सिपाही

रांची
शनिवार, वर्ष 08, अंक 175

अरविंद केजरीवाल को सीबीआइ का नोटिस, शराब नीति केस में कल पूछताछ के लिए बुलाया

लैंड स्कैम में इडी की कार्रवाई : हिरासत में लिये गये अंचलकर्मी सहित सात लोग खोलेंगे राज

छवि रंजन से पूछताछ की तैयारी, सब रजिस्ट्रार की टिप्पणी बनी काल

- इडी खंगाल रही जब्त कागजात, कोलकाता से जुड़ रहा तार

आजाद सिपाही संवाददाता

रांची। प्रवर्तन निदेशालय (इडी) ने गुरुवार को सेना की 4.55 एकड़ जमीन घोटाले में छापेमारी के बाद बड़गाईं के अंचलकर्मी समेत सात लोगों को गिरफ्तार कर लिया है। कोर्ट ने उन्हें न्यायिक हिरासत में भेज दिया है। इन सातों से अब पूछताछ होगी। इसमें कई राज खुलने की उम्मीद है। इस घोटाले में सबसे अहम नाम आइएएस अधिकारी छवि रंजन का आ रहा है। वह उस वक्त रांची डीसी थे और वर्तमान में समाज कल्याण निदेशक हैं। उनके आवास सहित अन्य ठिकानों पर इडी ने छापेमारी की थी, कई महत्वपूर्ण कागजात मिलने की जानकारी मिल रही है। एक सवाल उठ रहा कि आखिर छवि रंजन तक इडी पहुंची कैसे? इडी को ऐसा क्या हाथ लगा कि छवि रंजन पर दबिश बढ़ी? सूत्रों की मानें तो सब रजिस्ट्रार की सेल डीड पर एक छोटी सी टिप्पणी छवि रंजन के लिए काल बन गयी। यह डीड इडी के हाथ लगी और छवि रंजन जांच के दायरे में आ गये। अब यह तय माना जा रहा है कि जल्द ही छवि रंजन को पूछताछ के लिए बुलाया जायेगा।

गुरुवार को 22 जगहों पर हुई थी छापेमारी : गौरतलब है कि इडी ने सेना जमीन घोटाला मामले में गुरुवार को झारखंड, बिहार और बंगाल में 22 जगहों पर एक साथ छापेमारी की थी। इसमें आइएएस छवि रंजन सहित बड़गाई अंचलकर्मी भानु प्रताप प्रसाद और अन्य जमीन दलाल शामिल थे। भानू प्रताप के घर से बक्शे भर कर जमीन से जुड़े कागजात मिले। सूत्रों की मानें तो इडी को हर जगह से कई अहम जानकारी मिली, जिसके आधार पर अंचलकर्मी सहित सात लोगों को हिरासत में लिया गया।

न्यायिक हिरासत में गये आरोपी : इडी ने रांची स्थित बड़गाईं अंचल कर्मचारी भानु प्रताप प्रसाद, रिम्स के कर्मचारी अफसर अली खान, कोलकाता के प्रदीप बागची, इम्तियाज खान, तलहा खान, अयाज खान और मोहम्मद सद्दाम को गिरफ्तार कर कोर्ट में पेश किया। आंबेडकर जयंती के अवसर पर सार्वजनिक अवकाश होने के कारण आरोपियों को जज कॉलोनी स्थित आवासीय कार्यालय में पेश किया गया था। वहां से सभी आरोपियों को न्यायिक हिरासत में भेज दिया गया है। उनसे 16 अप्रैल तक इडी पूछताछ कर सकेगी। इसके बाद 17 अप्रैल को फिर कोर्ट में पेश किया जायेगा।

जमीन घोटाले में किसकी क्या है भूमिका : सूत्रों के मुताबिक भानु प्रताप प्रसाद लैंड स्कैम का मुख्य सूत्रधार बताया जा रहा है। इस

मामले में फर्जी कागजात बनाने वाला अफसर अली खान मुख्य व्यक्ति है। इसके अलावा अन्य लोग जमीन दालाली में शामिल रहे हैं। सूत्रों की मानें तो आइएएस छवि रंजन का अफसर अली खान के साथ गहरा रिश्ता था। जमीन फर्जीवाड़ा में उनकी भी भूमिका संदिग्ध मानी जा रही है।

मौखिक आदेश को सब रजिस्ट्रार ने लिखित लाया

तत्कालीन डीसी छवि रंजन ने प्रदीप बागची नामक व्यक्ति द्वारा दिये गये आवेदन को आधार बनाते हुए बड़गाईं सीओ मनोज कुमार को सेना के कब्जे वाली 4.55 एकड़ जमीन से संबंधित जांच रिपोर्ट मांगी थी। सीओ ने इसके लिए बड़गाईं सीआई भानु प्रताप प्रसाद को कोलकाता स्थित रजिस्ट्रार ऑफिस में दर्ज दस्तावेज की जांच करके रिपोर्ट देने को कहा। सीआइ ने 22 सितंबर 2021 को सीओ को अपनी रिपोर्ट सौंपी। सीओ ने भानु की रिपोर्ट को आधार बनाते हुए 25 सितंबर 2021 को डीसी को रिपोर्ट भेजी। इसमें कहा कि प्रदीप बागची के पिता प्रफुल्ल बागची ने सेल डीड के माध्यम से 1932 में उक्त जमीन की खरीदारी की थी। इसलिए प्रदीप बागची का प्रथम दावा बनता है। इसके बाद छवि रंजन ने मौखिक रूप से तत्कालीन सब रजिस्ट्रार घासीराम पिंगुवा को उस जमीन की रजिस्ट्री कोलकाता के जगतबंधु टी इस्टेट प्रा. लि. के निदेशक दिलीप कुमार घोष के नाम करने का निर्देश दिया। सब रजिस्ट्रार ने खुद को बचाने के लिए निबंधन के दौरान सेल डीड पर लिख दिया कि उपायुक्त सह जिला दंडाधिकारी को संबोधित अंचल अधिकारी बड़गाईं, रांची के ज्ञापांक 847, दिनांक 25 सितंबर 2021 के आलोक में निबंधन की स्वीकृति दी जाती है। यही टिप्पणी इडी के छवि रंजन, सीओ-सीआइ और जमीन दलालों तक पहुंचने का कारण बनी।

कोलकाता से होता था फर्जी जमीन का खेल : सूत्रों की मानें तो कोलकाता से जमीन के फर्जी दस्तावेजों के आधार पर रांची में अरबों की जमीन की खरीद बिक्री में गड़बड़ी और उससे मनी लाउंड्रिंग के साक्ष्य इडी को मिले हैं। अधिकतर कागजात कोलकाता से बनवाये जाते थे। अंचलकर्मी के यहां से कोलकाता रजिस्ट्री ऑफिस के दो फर्जी स्टांप मिले। वहीं, इस मामले में गिरफ्तार प्रदीप बागची द्वारा पेश दस्तावेज में बताया गया है कि 4.55 एकड़ जमीन को उसके पिता ने 1932 में खरीदी थी और इसकी रजिस्ट्री कोलकाता में हुई थी। इस दस्तावेज में राज्य का उल्लेख पश्चिम बंगाल के रूप में है, जबकि 1932 में राज्य का नाम बंगाल था। पश्चिम बंगाल 1947 में अस्तित्व में आया। इसी तरह दस्तावेज में कई जगहों पर गवाहों, विक्रेता और क्रेता के पते के साथ पिन कोड का उल्लेख किया गया है। उस समय पिन कोड का अस्तित्व ही नहीं था। पोस्टल इंडेक्स नंबर (पिन) की शुरुआत 15 अगस्त, 1972 को हुई थी। दस्तावेज में एक गवाह का स्थायी पता भोजपुर जिला बताया गया है, जबकि बिहार के इस जिले की स्थापना 1972 में हुई। ये तमाम बातें कोलकाता से लिंक जुड़ने की पुष्टि कर रही हैं।

जमीन घोटालों की जमीनी तह तक जाये इडी : बंधु

- पारदर्शिता के साथ और राजनीतिक पूर्वाग्रह के बिना की जाये कार्रवाई

आजाद सिपाही संवाददाता

रांची। पूर्व मंत्री, झारखंड सरकार की समन्वय समिति के सदस्य और झारखंड प्रदेश के सदस्य और झारखंड प्रदेश कांग्रेस कमेटी के कार्यकारी अध्यक्ष बंधु तिर्की ने कहा है कि प्रवर्तन निदेशालय (इडी) ने झारखंड के सबसे ज्वलंत जमीनी मुद्दे यानी जमीन घोटाले की जांच में अपना हाथ डाला है। उसे जमीनी स्तर पर त्वरित कार्रवाई करने के साथ-साथ दोषियों और इससे जुड़े अपराधी तत्वों को जल्द से जल्द पकड़ना चाहिए। तिर्की ने कहा कि

इडी को बिना किसी राजनीतिक पूर्वाग्रह के पूरी पारदर्शिता के साथ अपनी जांच-पड़ताल करनी चाहिए।

बंधु तिर्की ने कहा कि झारखंड गठन के बाद इस प्रदेश में सबसे ज्यादा जमीन घोटाले ही हुए हैं। इसका सबसे ज्यादा खामियाजा झारखंड के आदिवासियों और मूलवासियों को ही भुगतना पड़ा है। उन्होंने कहा कि यदि जमीन के मामले में हुए सभी घोटालों की तह तक जाया जाये तो अनेक सफेदपोशों पर उसकी छाया पड़ेगी।

उन्होंने कहा कि विशेष रूप से छोटानागपुर काश्तकारी अधिनियम (सीएनटी एक्ट) के उल्लंघन के मामलों में सख्त कार्रवाई होनी चाहिए और सभी दोषियों को पकड़ा जाना चाहिए। चाहे वह किसी भी पद पर बैठे हुए हों। कांग्रेस नेता ने भरोसा जताया कि जमीन के मामले में इडी की कार्रवाई पूरी तरीके से निष्पक्षता के साथ होगी। उसका सकारात्मक परिणाम भी जल्द ही नजर आयेगा।

भाजपा नेता 22 को धुर्वा थाने में हाजिर हों

- प्रदेश अध्यक्ष और तीन पूर्व मुख्यमंत्री सहित 41 को नोटिस
- भाजपा का सचिवालय घेराव का मामला

आजाद सिपाही संवाददाता

रांची। प्रदेश भाजपा नेताओं की ओर से 11 अप्रैल को सचिवालय घेरो प्रदर्शन के मामले में स्थानीय धुर्वा थाना पुलिस ने शुक्रवार को तीन पूर्व मुख्यमंत्रियों के अलावा भाजपा प्रदेश अध्यक्ष सह सांसद दीपक प्रकाश सहित 41 लोगों को नोटिस जारी किया है। पुलिस ने 22 अप्रैल को थाना पर तलब किया है।

इन लोगों को बनाया गया है आरोपी

धुर्वा थाने में दर्ज प्राथमिकी में नामजद भाजपा नेताओं में सांसद संजय सेठ, सुनील कुमार सिंह, समीर उरांव, निशिकांत दुबे, पूर्व मुख्यमंत्री रघुवर दास, पूर्व मुख्यमंत्री बाबूलाल मरांडी, पूर्व सीएम अर्जुन मुंडा, विधायक अमित मंडल, विधायक विरंची नारायण, श्यामनंदन ओझा, आरती कुजूर, अमित कुमार, प्रदीप मुखर्जी, विकास कुमार पांडेय, शत्रुघ्न सिंह, दिलीप कुमार सिंह, अनीता सोरेन, कुमकुम देवी, मुनचुन राय, कामेश्वर सिंह, उमेश यादव, अमित भैया उर्फ अमित कुमार, वीरेंद्र यादव, कमलेश राम, ललित ओझा, नीलम चौधरी, केके गुप्ता, साधु मांझी, कुलवंत सिंह बंटी, विमल मरांडी, अशोक कुमार, आनंद यादव, रमेश सिंह, त्रिलोचन कुमार पासवान, रमेश नाथ तिवारी, संजू पांडेय, संजीव कुमार सिंह, अमरनाथ कुमार सिंह, ब्रजकांत केसरी, दीपक बडाइक और गुंजन यादव के नाम शामिल हैं। अज्ञात हजार लोगों को भी आरोपी बनाया गया है।

दरअसल, भाजपा के 11 अप्रैल को सचिवालय घेराव कार्यक्रम के दौरान धुर्वा गोल चक्कर रण क्षेत्र में तब्दील हो गया था। इस दौरान पानी की बातलें, पत्थरबाजी, लाठीचार्ज और आंसू गैस के गोले छोड़ गये थे। इस घटना को लेकर धुर्वा थाने में कार्यपालक दंडाधिकारी उपेद्र कुमार के बयान पर 41 लोगों पर नामजद प्राथमिकी दर्ज की गयी थी। नामजद लोगों में तीन पूर्व मुख्यमंत्री अर्जुन मुंडा, बाबूलाल मरांडी, रघुवर दास और सांसद दीपक प्रकाश, संजय सेठ का नाम शामिल है। इन लोगों पर उपद्रव करने, दंगा भड़काने, सरकार के निर्देशों का उल्लंघन करने, सरकारी कार्य में बाधा डालने, अपराध के लिए उकसाने और दूसरे व्यक्ति को नुकसान पहुंचाने का आरोप है। इस नोटिस में दीपक प्रकाश से सचिवालय घेराव मामले में पूछताछ की जानी है। पुलिस ने दीपक प्रकाश को 22 अप्रैल को 11 बजे थाने पहुंचने को कहा है।

नॉर्थ-ईस्ट को मिला पहला एम्स, प्रधानमंत्री ने किया उद्घाटन

दशकों राज करनेवाले कहते हैं क्रेडिट नहीं मिला : मोदी

- गुवाहटी से हुआ 14,300 करोड़ रुपये की परियोजनाओं का लोकार्पण और शिलान्यास

आजाद सिपाही संवाददाता

गुवाहाटी। प्रधानमंत्री नरेंद्र मोदी शुक्रवार को असम के प्रसिद्ध बिहू फेस्टिवल के मौके पर गुवाहाटी पहुंचे। यहां उन्होंने कुल 14,300 करोड़ रुपये की परियोजनाओं का लोकार्पण और शिलान्यास किया। सबसे पहले उन्होंने गुवाहाटी में एम्स का उद्घाटन किया। इसके अलावा नलबाड़ी, नागांव और

कोकराझार में तीन मेडिकल कॉलेजों का वर्चुअली उद्घाटन किया। इस मौके पर पीएम मोदी ने कहा कि आजकल एक नयी बीमारी देखने को मिल रही है। वे शिकायत करते हैं कि दशकों तक उन्होंने भी देश पर राज किया है, लेकिन उन्हें क्रेडिट क्यों नहीं मिला। क्रेडिट के भूखे लोगों और जनता पर राज करने की भावना ने देश का बहुत अहित किया है। वे क्रेडिट के भूखे थे और इसलिए पूर्वोत्तर उनके लिए बहुत दूर था।

हेल्थ इन्फ्रास्ट्रक्चर को आज एक नयी ताकत मिली : प्रधानमंत्री ने कहा कि आप सभी को बिहू पर्व की हार्दिक शुभकामनाएं। इस पावन अवसर पर असम के, नॉर्थ-ईस्ट के हेल्थ इन्फ्रास्ट्रक्चर को आज एक नयी ताकत मिली है। आज नॉर्थ-ईस्ट को अपना पहला एम्स मिला है और असम को तीन नये मेडिकल कॉलेज मिले हैं। हम आपके सेवक होने की भावना से काम करते हैं, इसलिए नॉर्थ ईस्ट हमें दूर भी नहीं लगता और अपनेपन का भाव बना रहता है।

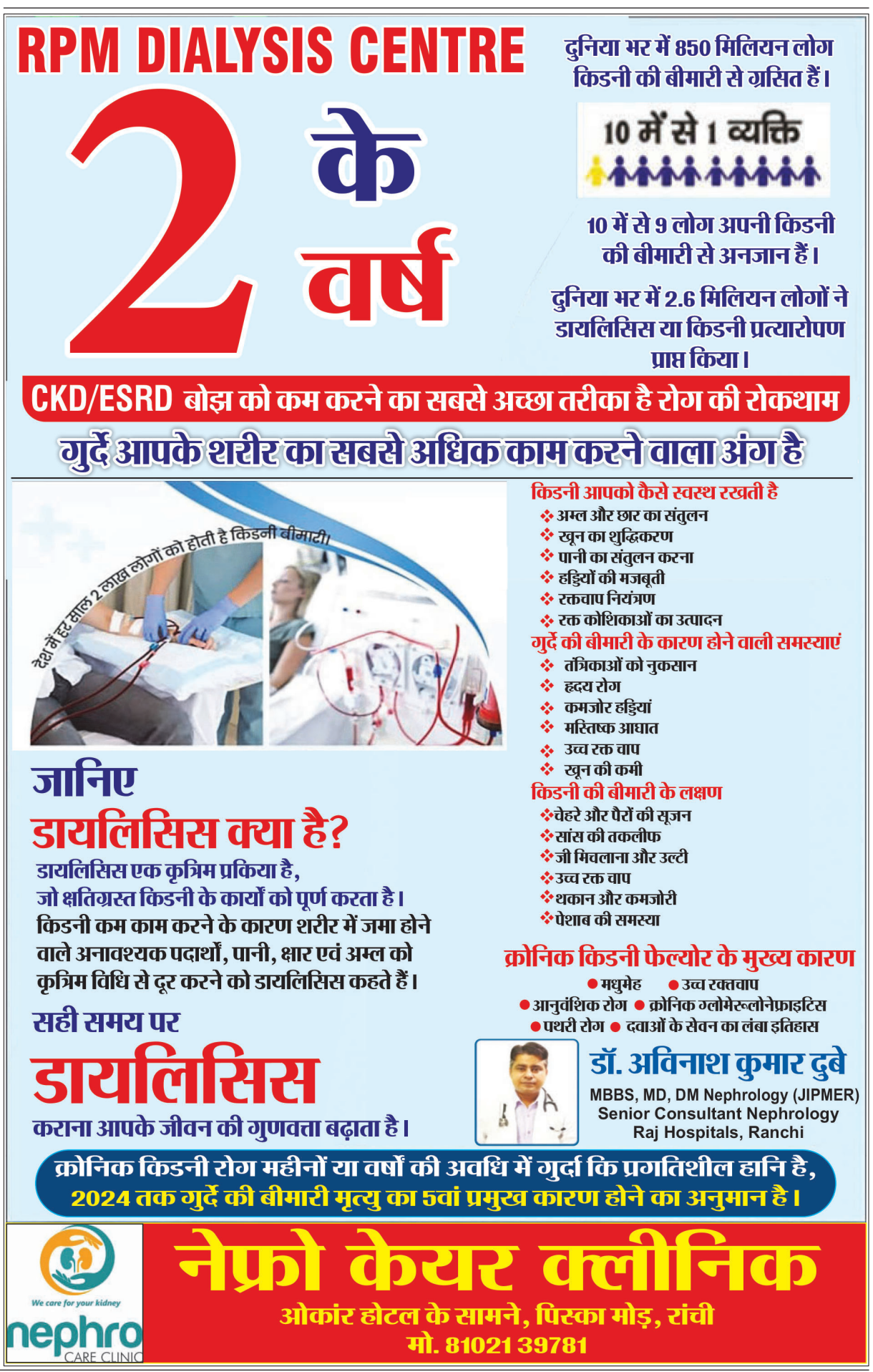

आजाद सिपाही
188100 Subscribers
झारखंड में सबसे ज्यादा देखा जाने वाला चैनल
VIEWERSHIP 3 Crore 80 lakh+
Watch Time (HR) 11 Lakh+
YouTube Channel
Subscribe NOW
No 1 Channel

सर्राफा
सोना (बिक्री) 56,900 रु./10 ग्राम
चांदी 76,000 रु./प्रति किलो

आजाद सिपाही
रांची, शनिवार, 15 अप्रैल, 2023
www.azadsipahi.in

कुछ राज्यों में क्यों थम जाते हैं भाजपा के विजय रथ के पहिये!

■ कर्नाटक की स्थिति और मध्यप्रदेश की संभावनाएं कर रहीं सवाल

■ यूपी-उत्तराखंड और असम से क्यों नहीं सीखते भाजपा के राज्य स्तरीय नेता

दुनिया की सबसे बड़ी राजनीतिक पार्टी अगले महीने कर्नाटक में होनेवाले विधानसभा चुनाव की संभावित स्थिति को लेकर परेशान है। तमाम सर्वेक्षण और जमीनी स्थिति सत्ता में भाजपा की वापसी की संभावनाओं को खारिज कर रहे हैं। इसके बाद इस साल के अंत में मध्यप्रदेश, राजस्थान और छत्तीसगढ़ में भी विधानसभा चुनाव होने हैं। इनमें से मध्यप्रदेश में ही भाजपा की सरकार है। वहां भी भाजपा के लिए स्थिति बहुत अच्छी नहीं है, क्योंकि गृह मंत्री अमित शाह पिछले महीने वहां गये थे और उन्होंने नेतृत्व परिवर्तन की संभावनाओं से इनकार नहीं किया था। कर्नाटक की स्थिति और मध्यप्रदेश की संभावनाओं की पृष्ठभूमि में यह सवाल बहुत महत्वपूर्ण हो जाता है कि आखिर भाजपा के विजय रथ के पहिये कुछ राज्यों में आकर थम क्यों जाते हैं। किन कारणों से भाजपा राज्यों में कमजोर हो रही है। साल 2014 में सत्ता में आने से पहले भाजपा सिर्फ सात राज्यों में सत्ता संभाल रही थी, लेकिन मार्च 2018 आते-आते वह 21 राज्यों में सरकार बनाने में सफल हो गयी। लेकिन 2023 में स्थिति यह है कि भाजपा के हाथ से पहले झारखंड और फिर महाराष्ट्र निकल गये। आज भाजपा 12 राज्यों में सत्ता में है, जबकि महाराष्ट्र में वह सरकार में सहयोगी की भूमिका में है। राज्यों में भाजपा का विजय रथ 2018 से रुकना शुरू हुआ। इसका मुख्य कारण यह है कि पार्टी पीएम नरेंद्र मोदी के जादू पर पूरी तरह निर्भर हो गयी। राज्यों के नेताओं को लगा कि जब तक मोदी हैं, उन्हें चिंता करने की जरूरत नहीं है। यूपी, उत्तराखंड और असम जैसे राज्यों में भाजपा सरकारों ने मोदी की छत्रछाया में काम किया, तो उसका नतीजा अच्छा रहा, लेकिन बाकी राज्यों में पार्टी नेताओं ने इन राज्यों से कुछ नहीं सीखा। अब कर्नाटक और मध्यप्रदेश की चुनौती सामने है और भाजपा के लिए 2024 से पहले इस कमजोरी पर ध्यान देना जरूरी हो गया है। भाजपा की इसी कमजोरी का आकलन कर रहे हैं आजाद सिपाही के विशेष संवाददाता राकेश सिंह।

आजाद सिपाही विशेष

राकेश सिंह

दुनिया के सबसे लोकप्रिय नेता के तौर पर प्रतिष्ठित हो चुके प्रधानमंत्री नरेंद्र मोदी के नेतृत्व में भारतीय जनता पार्टी इस समय कुछ राज्यों में अजीब से द्वंद्व में फंसी हुई नजर आ रही है। कर्नाटक में अगले महीने विधानसभा का चुनाव है और वहां के सर्वेक्षण और जमीनी हालात सत्ता में अपने बल पर भाजपा की वापसी की संभावनाओं को खारिज कर रहे हैं। इसी तरह इस साल के अंत में मध्यप्रदेश में भी विधानसभा का चुनाव होना है और वहां भी भाजपा खुद को बहुत मजबूत नहीं महसूस कर रही है। गृह मंत्री अमित शाह और पार्टी अध्यक्ष जेपी नड्डा पिछले महीने मध्यप्रदेश का दौरा कर चुके हैं और उन्हें मिला फीडबैक बहुत उत्साहजनक नहीं है। इसके अलावा राजस्थान और छत्तीसगढ़ में भी इस साल के अंत तक चुनाव होना है, जहां कांग्रेस सत्ता में है। वहां भाजपा सीधे मुकाबले के लिए कितनी तैयार है, यह भी अहम सवाल है।

इस सियासी माहौल में यह सवाल बहुत महत्वपूर्ण हो जाता है कि आखिर 2024 में लगातार तीसरी बार देश की सत्ता में वापस आने के लिए तैयार भाजपा का विजय रथ कुछ राज्यों में क्यों रुक जाता है। आखिर वे कौन से कारण हैं, जो कुछ राज्यों में भाजपा के विजय रथ के पहिये पर ब्रेक लगा देते हैं। इन सवालों के जवाब जानने से पहले राजनीतिक स्थिति पर नजर दौड़ानी होगी।

क्या थी देश की सियासी तस्वीर

2018 और 2022 के बीच चार साल की अवधि में देश के 30 राज्यों में चुनाव हुए, यानी हर भारतीय राज्य में चुनाव हुआ (दिल्ली और पुड्डुचेरी में भी, क्योंकि वहां मुख्यमंत्री हैं)। हर चुनाव में भाजपा एक महत्वाकांक्षी 'मिशन' नंबर लेकर आती है। यदि राज्य विधानसभा में एक सौ सीटें हैं, तो भाजपा चुनाव अभियान के दौरान 'मिशन 65+' या कुछ ऐसी ही संख्या की घोषणा करती है, जो यह संकेत देती है कि चुनाव में वह सभी का सूपड़ा साफ कर देगी। लेकिन भारतीय राजनीति में भाजपा के प्रभुत्व को देखते हुए यह सवाल बेहद अहम हो गया लगता है कि इन 30 राज्यों के चुनावों में से कितने चुनाव भाजपा ने पूर्व या बाद के सहयोगियों के बिना अपने स्वयं के स्पष्ट बहुमत या बलबूते पर जीते? इनमें से कितने राज्यों में ये महत्वाकांक्षी 'मिशन' सफल हुए? आंकड़ों के अनुसार पांच वर्षों में इन 30 में से भाजपा ने केवल सात राज्यों में अपने बूते पर जीत हासिल की। इनमें उत्तरप्रदेश, उत्तराखंड, गुजरात, मणिपुर, त्रिपुरा, अरुणाचल प्रदेश और गोवा शामिल हैं। इस सूची पर नजर दौड़ाने से साफ हो जाता है कि इन सात में से केवल दो बड़े राज्य हैं, जिनके पास संसद के निचले सदन लोकसभा में पर्याप्त सीटें हैं। इन पांच सालों में जहां भाजपा गठबंधन के साथ जीती या चुनाव के तुरंत बाद गठबंधन बनाया, वह एक बड़ी संख्या होनी चाहिए। लेकिन ऐसे केवल नौ राज्य हैं और उनमें से अधिकांश छोटे उत्तर पूर्वी राज्य हैं। उत्तर-पूर्व को वैसे भी केंद्र के साथ चलने की आदत है। ये नौ राज्य हैं हरियाणा, असम, सिक्किम, मेघालय, मिजोरम, नागालैंड, पुड्डुचेरी, बिहार और महाराष्ट्र। बिहार में भाजपा की सहयोगी पार्टी जदयू ने उसे छोड़ दिया है और महाराष्ट्र में सहयोगी शिवसेना ने चुनाव के बाद उसे छोड़ दिया था, हालांकि बाद में भाजपा ने शिवसेना के बागी गुट, जिसे अब असली शिवसेना की मान्यता मिल गयी है, के साथ मिल कर सरकार बना ली। मध्यप्रदेश और कर्नाटक में भाजपा ने राजनीतिक दांव-पेंच की मदद से सरकार बनायी। इसके विपरीत विपक्ष ने ओड़िशा, पश्चिम बंगाल, तमिलनाडु, केरल, पंजाब, झारखंड, आंध्रप्रदेश, छत्तीसगढ़, मध्यप्रदेश, राजस्थान, तेलंगाना, दिल्ली और हाल ही में हिमाचल प्रदेश जीता। इन 13 राज्यों में से झारखंड को छोड़ कर एकदलीय बहुमत है, जिनमें से अधिकांश बड़े राज्य हैं।

राज्यों का भारत

राज्यों के माध्यम से भारतीय राजनीति को देखते हुए भाजपा प्रभुत्व का सुझाव नहीं देती है। राज्य की राजनीति निश्चित रूप से यह सुझाव नहीं देती है कि भारत एकदलीय राज्य बनाने की कगार पर है। लेकिन यह भी सच है कि भारतीय विपक्षी दल अनावश्यक रूप से हतोत्साहित दिख रहे हैं। तब सवाल है कि आखिर उन्हें भाजपा का प्रभुत्व इतना भारी क्यों लगता है। इसका कारण यह है कि केंद्र में भाजपा के पास स्पष्ट बहुमत है और वह इस स्पष्ट बहुमत का उपयोग राज्यों में भी स्थापित करने में सक्षम है। भाजपा इसलिए भी मजबूत दिख रही है, क्योंकि विपक्ष बंटा हुआ है और एक भी पार्टी एकजुट होने की बात नहीं करती। लेकिन यहां सबक लेने वाली यह बात है कि विपक्षी मुख्यमंत्रियों को और अधिक एकजुट होने और नीतिगत मुद्दों पर दबाव डालने से रोकने की जरूरत है। कई मायनों में केंद्र और राज्यों के बीच तनाव भारतीय संघवाद के लिए सही नहीं है।

भाजपा की कमजोरी के कारण

यूपी, असम और गुजरात छोड़ कर अन्य राज्यों के चुनावों को एकतरफा बनाने में भाजपा क्यों सफल नहीं हो पा रही है। अगर आंकड़ों पर गौर करें, तो साल 2014 में जब भाजपा बहुमत के साथ सत्ता में आयी थी, तो उसी के साथ राज्यों में भी उसने बेहतर प्रदर्शन किया था। इसकी एक बड़ी वजह यह मानी जा सकती है कि लोकसभा चुनाव में जीत के बाद भाजपा पूरे देश का माहौल बदलने में कामयाब रही थी। मोदी के करिश्माई व्यक्तित्व ने इसमें बड़ी भूमिका अदा की थी। फिर साल 2019 के आम चुनावों में पार्टी और ज्यादा सीटों के साथ सत्ता में आयी, लेकिन इन चुनावों के महज छह महीने के बाद जो विधानसभा चुनाव हुए, उसमें पार्टी पहले जैसा प्रदर्शन करने में नाकामयाब रही। इसके पीछे कारण यही रहा कि राज्यों में भी पार्टी मोदी के जादुई व्यक्तित्व को भुनाने में लग गयी। इसका परिणाम यह हुआ कि पार्टी में दूसरी पंक्ति के नेताओं का अभाव होने लगा। योगी आदित्यनाथ, पुष्कर सिंह धामी और हिमंत बिस्वा सरमा को छोड़ भाजपा का कोई भी मुख्यमंत्री इस स्थिति में नहीं रह गया कि राज्य के लोगों को अपनी उपलब्धि बता सके। भाजपा को समझना होगा कि अब मतदाता देश और राज्य के आधार पर अलग-अलग सोच कर वोट करता है। वह वोट करने से पहले सोचता है कि वह राज्य की सरकार चुन रहा है या फिर केंद्र की सरकार। अगर इस बात को और बेहतर तरीके से समझना है, तो साल 2019 में ओड़िशा में हुए चुनाव को ही उदाहरण मान लें। एक ही दिन विधानसभा के भी चुनाव हुए और उसी दिन लोकसभा के भी, लेकिन जनता ने राज्य सरकार के लिए बीजू जनता दल को चुना और केंद्र में सत्ता के लिए भाजपा को।

इसलिए अब भाजपा को सोचना होगा कि कर्नाटक में आसन्न चुनाव और बाद में हिंदी पट्टी के तीन राज्यों में होनेवाले चुनाव के दौरान उसकी रणनीति क्या होनी चाहिए। पार्टी हर चुनाव में यदि मोदी के करिश्माई व्यक्तित्व को ही सामने रखेगी, तो फिर लोग उसमें दाग भी खोजने लगेंगे और तब भाजपा को काफी मुश्किलों का सामना करना पड़ेगा। भाजपा आलाकमान को भी राज्यों में नेतृत्वकर्ता के रूप में ऐसे नेताओं को आगे लाना होगा, जिसकी राज्य में अपनी भी कुछ साख हो। वह राज्य के लोगों में अपनी विश्वसनीयता रखता हो। सत्ता के दौरान उसके कामकाज पर भी पार्टी आलाकमान को नजर रखनी होगी।

प्रदीप बागची ने 20 करोड़ की जमीन बेची मात्र सात करोड़ में

सेना की कब्जेवाली 4.55 एकड़ जमीन का किया था सौदा

महज 25 लाख रुपये ही ट्रांसफर हुए थे बागची के खाते में

बाकी रकम का भुगतान चेक से करने की बात रजिस्ट्री डीड में कही गयी थी

आजाद सिपाही संवाददाता

रांची। प्रवर्तन निदेशालय (इडी) ने पाया है कि सेना के कब्जे वाली जमीन प्रदीप बागची ने जगतबंधु टी इस्टेट के निदेशक दिलीप घोष के हाथों बेची थी, उसकी बाजार में कीमत 20 करोड़ 75 लाख 84 हजार दो सौ रुपये थी। इतनी कीमती जमीन का सौदा महज सात करोड़ रुपये में किया गया। इडी द्वारा गिरफ्तार प्रदीप बागची समेत सात आरोपियों की हिरासत के लिए अदालत में दिये गये आवेदन में यह बात कही गयी है। इडी ने कहा है कि इस सौदे के एवज में प्रदीप बागची के खाते में 25 लाख रुपये ट्रांसफर किये गये। रजिस्ट्री डीड (संख्या 6888, वर्ष 2021) के अनुसार बाकी रकम का भुगतान चेक के माध्यम से किया गया। जांच में चेक से भुगतान की बात भी गलत साबित हुई।

चेशायर होम रोड में एक एकड़ जमीन विष्णु अग्रवाल ने ली

आवेदन के अनुसार, जांच के दौरान पाया गया कि गाड़ी मौजा के चेशायर होम रोड में एक एकड़ जमीन को विष्णु अग्रवाल ने अन्य लोगों के सहयोग से फर्जी दस्तावेज के आधार पर ली। इन दोनों जमीन सौदों को पूरा करने के लिए बड़गाईं सीओ कार्यालय और कोलकाता रजिस्ट्री कार्यालय के दस्तावेजों में हेराफेरी की गयी।

कई दस्तावेज और आपत्तिजनक सामान बरामद

इडी ने कहा है कि छापामारी के दौरान गिरफ्तार लोगों के पास से संपत्ति से संबंधित कई दस्तावेज और अन्य आपत्तिजनक सामग्री बरामद की गयी है। इनमें फर्जी मुहर, दस्तावेज, पुराने स्टांप पेपर और इलेक्ट्रॉनिक गजट शामिल हैं। इडी ने कहा है कि इस पूरे अपराध में आरोपियों की संलिप्तता के पर्याप्त सबूत हैं और उनसे पूछताछ जरूरी है, ताकि पूरे मामले पर से पर्दा हटाया जा सके। इसलिए इन्हें कम से कम पांच दिन की हिरासत में दिया जाये।

बंगाल में हमें 35 सीटें जितायें, 2025 से पहले गिर जायेगी ममता सरकार: अमित शाह

आजाद सिपाही संवाददाता

बीरभूम की सभा से गृह मंत्री ने तृणमूल के खिलाफ भरी हुंकार- कहा- भाजपा आयी तो रामनवमी के जुलूस पर नहीं होंगे हमले

कोलकाता। केंद्रीय गृह मंत्री और भाजपा के कद्दावर नेता अमित शाह दो दिवसीय दौरे पर शुक्रवार को बंगाल पहुंचे। वीरभूम में आयोजित एक सभा को संबोधित करते हुए ममता सरकार व तृणमूल कांग्रेस पर करारा हमला बोला। लोगों से अगले लोकसभा चुनाव में बंगाल की 42 में से 35 सीटें जिताने की अपील करते हुए कहा कि ऐसा होने पर 2025 से पहले ही ममता सरकार गिर जायेगी। ममता बनर्जी पर हिटलर जैसा शासन चलाने का आरोप लगाते हुए शाह ने कहा कि भाजपा हिटलरशाही नहीं चलने देगी। इस साल के अपने पहले बंगाल दौरे में बीरभूम जिले के सिउड़ी में रैली को संबोधित करते हुए शाह ने कहा कि ममता दीदी जनता के लिए काम नहीं करतीं, उनका एकमात्र लक्ष्य अपने भतीजे को मुख्यमंत्री बनाना है। लेकिन, मैं गारंटी देता हूं कि उनका यह सपना ही रह जायेगा, बंगाल का अगला सीएम भाजपा का ही होगा। केवल भाजपा ही भ्रष्ट टीएमसी से लड़ सकती है और उसे हरा सकती है। शाह ने दावा किया कि राज्य में भाजपा 35 से ज्यादा लोकसभा सीटें और देश में 300 से अधिक सीटें जीतेंगी। नरेंद्र मोदी फिर से देश के प्रधानमंत्री बनेंगे।

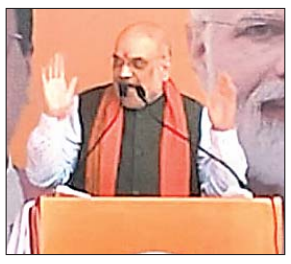

खराब कानून व्यवस्था को लेकर घेरा

रामनवमी पर बंगाल में हुई हिंसा को लेकर घेरते हुए शाह ने कहा कि तृणमूल की तुष्टीकरण की राजनीति के कारण शोभायात्राओं पर हमले की ये हिम्मत बढ़ी है। उन्होंने लोगों से आह्वान किया कि आप 2024 के चुनाव में मोदी जी को 35 सीटें देकर फिर से भाजपा की सरकार बना दें, बंगाल में रामनवमी जुलूस पर हमला करने की कोई हिम्मत नहीं करेगा। साथ ही ममता सरकार 2025 से आगे नहीं टिक पायेगी। भाजपा ने बंगाल में 2019 के लोकसभा चुनाव में 18 सीटें जीती थी। बंगाल में नियुक्तियों में जमकर भ्रष्टाचार हुआ है। मंत्री के घर से बरामद पैसा ट्रकों में ले जाया गया।

इंजीनियर वीरेंद्र राम के रिश्तेदार आलोक रंजन को भेजा गया जेल

आजाद सिपाही संवाददाता

रांची। जेल में बंद पूर्व चीफ इंजीनियर वीरेंद्र राम के रिश्तेदार आलोक रंजन से पूछताछ के बाद उसे न्यायिक हिरासत में भेज दिया गया। इडी ने कोर्ट के आदेश के बाद आलोक रंजन से एक दिन की पूछताछ की। इस पूछताछ में आलोक रंजन ने कई अहम खुलासे किये हैं। शुक्रवार सुबह इडी की टीम उसे लेकर पीएमएलए के विशेष न्यायाधीश पीके मिश्रा के समक्ष पहुंची, जहां से उसे न्यायिक हिरासत में होटवार स्थित बिरसा मुंडा कारागार भेज दिया गया। इससे पहले इडी ने उसका मेडिकल कराया। बता दें कि इडी ने गत मंगलवार देर शाम उसे गिरफ्तार किया था। इससे पहले इडी ने बीते 22 फरवरी को आय से अधिक संपत्ति के मामले में इंजीनियर वीरेंद्र राम को गिरफ्तार किया था।

झारखंड के चार जिलों में प्रतिबंधित माओवादी नक्सली संगठन का बंद आज से, पुलिस चौकस

आजाद सिपाही संवाददाता

रांची। प्रतिबंधित भाकपा माओवादी नक्सली संगठन ने पश्चिमी झारखंड और दक्षिणी बिहार में दो दिवसीय बंद का आह्वान यिका है। शुक्रवार बंद का पहला दिन था। नक्सली संगठन के बंद के मद्देनजर पुलिस सतर्क है।

झारखंड के चतरा जिले के लावालौंग थाना स्थित ग्रहे जंगल में हुई मुठभेड़ में पांच नक्सलियों के मारे जाने के विरोध में बंद का एलान किया गया है। बंद से आवश्यक वस्तुओं, संस्थानों जैसे प्रेस, दूध और एंबुलेंस को मुक्त रखा गया है। पश्चिमी झारखंड में चतरा, लोहरदगा, लातेहार और गुमला जिले आते हैं। पुलिस मुख्यालय ने इन जिलों की पुलिस को अलर्ट किया है। दक्षिणी बिहार के गया, औरंगाबाद, नवादा, जमुई, बांका और मुंगेर जिलों में इस संगठन का प्रभाव है। इस संबंध में गया के रौशनगंज थाना क्षेत्र में बिहार-झारखंड रीजनल कमेटी ने एक पर्चा चिपकाया था।

पीएलएफआइ के एरिया कमांडर के घर पुलिस ने चिपकाया इश्तहार

पश्चिम सिंहभूम (झारखंड)। जिले के सर्वाधिक नक्सल प्रभावित क्षेत्र में दहशत का पर्याय बन चुके प्रतिबंधित पीएलएफआइ के एरिया कमांडर लंबू उर्फ राडुंग बोदरा उर्फ टीरा बोदरा के घर जिकिलता में बंदगांव पुलिस ने इश्तहार चिपकाया है। बंदगांव थाना प्रभारी मनोज कुमार ने उसके परिवार के सदस्यों से अपील की है कि लंबू का आत्मसमर्पण करायें। उन्होंने ग्रामीणों से आग्रह किया है कि अगर नक्सली आते हैं, तो उसकी सूचना पुलिस को दें।

आजाद सिपाही | झारखंड में सबसे ज्यादा देखा जाने वाला चैनल
188100 Subscribers
VIEWERSHIP 3 Crore 80 lakh+
Watch Time (HR) 11 Lakh+
YouTube Channel
Subscribe NOW
No 1 Channel

वेदर

शहर	अधिकतम	न्यूनतम
रांची	38.8 °c	23.3 °c
सूर्यास्त (आज) :		18.09 बजे
सूर्योदय (कल) :		05.30 बजे

सांसद सांस्कृतिक महोत्सव को लेकर है जबरदस्त उत्साह, 25 तक जमा होंगे फॉर्म

पहली बार रांची में दिखेगा भारतीय संस्कृति की 10 विधाओं का संगम

- 32 जनजातियों की 32 प्रकार की नृत्य शैली का प्रस्तुतिकरण होगा
- अब तक 1100 से अधिक लोगों ने जमा किये फॉर्म
- उद्घाटन और समापन समारोह में आयेंगे कई केंद्रीय मंत्री
- महोत्सव पर है पूरे देश की नजर

आजाद सिपाही संवाददाता

रांची। सांसद सांस्कृतिक महोत्सव की तैयारियों को लेकर सांसद संजय सेठ ने कहा कि सांस्कृतिक महोत्सव का उद्देश्य है गांव-टोलों में सांस्कृतिक कलाकारों को देश-विदेश के पटल पर उभारने के लिए एक मंच मुहैया करना। इसमें झारखंड राज्य की 32 जनजातियों की 32 प्रकार की नृत्य शैली प्रस्तुत की जायेगी।

महोत्सव में महिला सशक्तिकरण, पर्यावरण संरक्षण, अनेकता में एकता, गुरु शिष्य परंपरा, स्वतंत्रता सेनानी, वसुधैव कुटुंबकम, तकनीकी नवाचार, प्राकृतिक खेती से जुड़ी थीम पर प्रतियोगिता होगी। संजय सेठ शुक्रवार को रांची के लालपुर स्थित होटल सिटी पैलेस में आयोजित संवाददाता सम्मेलन में सांसद सांस्कृतिक महोत्सव की तैयारियों की जानकारी साझा कर रहे थे। इस अवसर पर पद्मश्री मुकुंद नायक, पूर्व राज्यसभा सांसद अजय मारू प्रमुख रूप से मौजूद थे। श्री सेठ ने कहा कि बड़ी संख्या में प्रतिभागियों ने इस महोत्सव में रुचि दिखायी है। रांची लोकसभा क्षेत्र स्तरीय इस महोत्सव में रांची, हटिया, सिल्ली, खिजरी, ईचागढ़ और कांके विधानसभा क्षेत्र से प्रतिभागी भाग लेंगे। उन्होंने कहा कि नवोदित कलाकार और प्रतिभागियों की उत्सुकता और उत्साह को देखते हुए प्रविष्टि की अंतिम तिथि को बढ़ा कर 25 अप्रैल कर दिया गया है।

अभी तक कुल 1100 से अधिक लोगों ने महोत्सव में भाग लेने के लिए आवेदन दिया है। उन्होंने कहा कि इस महोत्सव में उद्घाटन में केंद्रीय संस्कृति मंत्री अर्जुन राम मेघवाल, केंद्रीय जनजातीय कार्य मंत्री अर्जुन मुंडा मौजूद रहेंगे। वहीं दूसरे दिन झारखंड के पूर्व मुख्यमंत्री बाबूलाल मरांडी और रघुवर दास की उपस्थिति कार्यक्रम में रहेगी।

महोत्सव के समापन के अवसर पर मुख्य रूप से केंद्रीय सूचना प्रसारण, युवा और खेलकूद मंत्री अनुराग ठाकुर और केंद्रीय शिक्षा राज्यमंत्री अन्नपूर्णा देवी मौजूद रहेंगी। श्री सेठ ने कहा कि सांस्कृतिक महोत्सव में 10 विधाओं की प्रतियोगिता होगी, इसमें नवोदित कलाकार अपनी प्रतिभाओं का प्रदर्शन करेंगे। इसके साथ ही प्रतियोगिता के अलावे प्रतिदिन शाम में झारखंड के प्रमुख कलाकारों के द्वारा प्रस्तुति भी दी जायेगी। पद्मश्री मुकुंद नायक ने इस कार्यक्रम को अनूठा कार्यक्रम बताया और कहा कि यह पहला मौका है, जब कला और कलाकारों के प्रति किसी सांसद ने प्रेम दिखाया है, अपनी रुचि दिखायी है।

उन्होंने कहा कि महोत्सव झारखंड के लिए ऐतिहासिक महोत्सव होगा। पूर्व सांसद राज्यसभा अजय मारू ने महोत्सव की तैयारियों और अन्य विषयों की जानकारी दी। लगभग 1000 से अधिक पुरस्कार प्रतिभागियों को दिये जायेंगे। इस महोत्सव पर पूरे देश की नजर है। यह महोत्सव सिर्फ रांची लोकसभा क्षेत्र का महोत्सव न होकर पूरे देश का महोत्सव बने, राष्ट्रीय पटल पर अमिट छाप बनाये, इस दिशा में हम और हमारी पूरी टीम काम कर रही है।

डॉ भीमराव आंबेडकर को सीएम और राज्यपाल ने श्रद्धांजलि अर्पित की

- समाज और राष्ट्रहित में डॉ भीमराव आंबेडकर का योगदान अविस्मरणीयः राज्यपाल
- बाबा साहेब का विचार हर किसी के लिए अनुकरणीयः मुख्यमंत्री हेमंत सोरेन

आजाद सिपाही संवाददाता

रांची। बाबा साहेब डॉ भीमराव आंबेडकर की जयंती पर शुक्रवार को राज्यपाल सीपी राधाकृष्णन और मुख्यमंत्री हेमंत सोरेन ने डोरंडा स्थित उनकी प्रतिमा पर माल्यार्पण कर श्रद्धांजलि अर्पित की। मौके पर राज्यपाल ने कहा कि डॉ भीमराव आंबेडकर भारत के महानतम सपूतों में से एक थे। समाज और राष्ट्रहित में उनका योगदान अविस्मरणीय है।

मुख्यमंत्री ने कहा कि बाबा साहेब मजबूत इरादों के शख्सियत थे। वह एक महान शिक्षाविद, विधिवेत्ता और समाज सुधारक थे। उन्होंने देश को एक ऐसा संविधान दिया, जो सभी वर्ग और तबके को सम्मान देता है। उनका व्यक्तित्व और विचार हर किसी के लिए अनुकरणीय है।

राज्यपाल ने राज भवन में भी आंबेडकर के चित्र पर माल्यार्पण कर श्रद्धा-सुमन अर्पित किया। मौके पर राज्यपाल के प्रधान सचिव डॉ नितिन मदन कुलकर्णी समेत राजभवन के अन्य पदाधिकारियों और कर्मियों ने भी उनके चित्र पर माल्यार्पण कर श्रद्धांजलि अर्पित की।

कई मायनों में विशिष्ट होगा सांसद सांस्कृतिक महोत्सव 2023

- सांसद संजय सेठ के नेतृत्व में जोर-शोर से चल रहीं तैयारियां
- पहली बार भारी पैमाने पर लोक कलाकारों का होगा जुटान, प्रतियोगिताएं होंगी

आजाद सिपाही संवाददाता

रांची। सांसद संजय सेठ के नेतृत्व में आयोजित होनेवाला सांसद सांस्कृतिक महोत्सव राज्य के सांस्कृतिक इतिहास में नया अध्याय जोड़ेगा। इसकी तैयारियां जोर-शोर से चल रही हैं। इस महोत्सव में कई प्रतियोगिताएं होंगी। इमें जनजातीय नृत्य प्रतियोगिता (मर्दानी झूमर, जननी झूमर, खड़िया नृत्य, मुंडारी नृत्य, पाइका नृत्य आदि), जनजातीय वाद्य प्रतियोगिता, शास्त्रीय नृत्य प्रतियोगिता, लोक नृत्य प्रतियोगिता, थीम आधारित कोरियोग्राफी प्रतियोगिता, गायन (एकल और समूह), माइम प्रतियोगिता, मूकाभिनय, लघु नाटिका आदि शामिल हैं। ये प्रतियोगिताएं महोत्सव के उद्घाटन और समापन समारोह से पहले और अंतिम दिन क्रमशः आयोजित की जायेंगी। दोनों समारोह में झारखंड के युवा और नामी कलाकार प्रस्तुति देंगे। उद्घाटन और समापन समारोहों में विभिन्न केंद्रीय मंत्रियों को आमंत्रित किया गया है, जिससे प्रतिभागियों को प्रोत्साहन मिले और रांची लोकसभा क्षेत्र में एक सकारात्मक और कलात्मक माहौल बने।

सांसद संजय सेठ ने बताया कि इस महोत्सव से संसदीय क्षेत्र के नवोदित कलाकार विभिन्न आयोजनों में भाग लेने की प्रक्रिया से जुड़ेंगे, जबकि युवा और प्रसिद्ध कलाकारों को आयोजन के अलग-अलग कार्यक्रमों के बीच अलग-अलग प्रस्तुति के लिए खंड दिये जायेंगे। सांसद सांस्कृतिक महोत्सव में प्रविष्टि जमा करने की अंतिम तिथि 25 अप्रैल निर्धारित की गयी है। बड़ी संख्या में विद्यार्थियों ने इस महोत्सव में भाग लेने की इच्छा जतायी है। वर्तमान समय में नयी कक्षाएं शुरू हुई हैं। कई रिजल्ट आने हैं। इन सबको लेकर विद्यार्थियों के लिए ऐसा किया गया है। उन्होंने कहा कि इस महोत्सव में दो वर्गों की प्रतियोगिताएं होंगी। जूनियर वर्ग 10 से 17 वर्ष तक की आयु के लोग और सीनियर वर्ग 18 वर्ष और उससे ऊपर की आयु तक के प्रतिभागी भाग ले सकते हैं। महोत्सव के उद्देश्यों के बारे में सांसद ने बताया कि संस्कृति के संरक्षण में भारतीय कलाओं की अहम भूमिका है। पीढ़ी दर पीढ़ी भारतीय कलाओं का हस्तांतरण गुरु-शिष्य परंपरा के माध्यम से होता रहा है। समकालीन भारतीय परिवेश में प्रदर्शन कलाओं के प्रति झारखंड की युवा पीढ़ी आकर्षित हो, सजग हो और अपनी समृद्ध भारतीय संस्कृति का संज्ञान करते हुए भारतीयता के बोध से गौरवान्वित हो, यह आवश्यक है। उन्होंने कहा कि मानव विकास, व्यक्तित्व विकास, सक्रिय नागरिकता, युवा नेतृत्व निर्माण, सांस्कृतिक आदान-प्रदान, ऐतिहासिक और सांस्कृतिक विरासत के प्रति जागरूकता फैलाना इसका उद्देश्य है।

सामाजिक, आर्थिक और शैक्षणिक उत्थान के लिए समर्पित थे आंबेडकर : अविनाश

आजाद सिपाही संवाददाता

रांची। शुक्रवार को प्रदेश कांग्रेस ने पार्टी प्रदेश मुख्यालय में भारत के संविधान निर्माता बाबा साहब डॉ भीमराव आंबेडकर की जयंती के अवसर पर श्रद्धांजलि कार्यक्रम का आयोजन किया। इस अवसर पर कांग्रेस नेताओं ने बाबा साहब को याद करते हुए उनकी तस्वीर पर पुष्पांजलि अर्पित कर उन्हें श्रद्धासुमन अर्पित की। मौके पर झारखंड प्रदेश कांग्रेस प्रभारी अविनाश पांडे ने कहा कि हमारे प्रेरणास्रोत, संविधान निर्माता बाबा साहब डॉ भीमराव आंबेडकर की जयंती पर हम उनके अतुलनीय योगदान को श्रद्धासुमन अर्पित करते हैं। उन्होंने कहा कि आंबेडकर का जीवन सदियों से शोषित मानव के सामाजिक, आर्थिक और शैक्षणिक उत्थान के लिए समर्पित था। आंबेडकर को किसी जाति से बांधना उनका अपमान होगा, वह महापुरुष थे तथा उन्होंने समाज में व्याप्त रूढ़िवाद के खिलाफ जीवनपर्यंत संघर्ष किया। इस मौके पर पूर्व मंत्री केशव महतो कमलेश, प्रदेश महासचिव मदन मोहन शर्मा अमूल्य नीरज खलखो, प्रदेश कांग्रेस प्रवक्ता राजीव रंजन प्रसाद, राकेश सिन्हा सहित अन्य नेताओं ने श्रद्धासुमन अर्पित किये।

समृद्ध, सुरक्षित देश के लिए हर व्यक्ति का विकास होना जरूरी : राजेश ठाकुर

प्रदेश अध्यक्ष राजेश ठाकुर ने कहा कि बाबा साहब भारत के आर्थिक और सामाजिक परिवर्तन के प्रति दृढ़ और प्रतिबद्ध थे। उनका मानना था कि व्यक्ति सुरक्षित और समृद्ध नहीं होगा, तब तक किसी समाज और देश का विकास नहीं हो सकता। बाबा साहेब ने हमेशा से शिक्षा पर जोर दिया तथा कहा कि कमजोर वर्ग के लोग जब तक शिक्षित नहीं होंगे, अपने अधिकार के प्रति सजग नहीं हो सकते । वह कहते थे तुम्हारे पैरों में जूते भले ही न हों, लेकिन तुम्हारे हाथों में किताब जरूर होनी चाहिए।

केंद्रीय मंत्री अर्जुन मुंडा ने जमशेदपुर जेल में बंद भाजपा नेता अभय सिंह से की मुलाकात

आजाद सिपाही संवाददाता

जमशेदपुर। केंद्रीय मंत्री अर्जुन मुंडा ने शुक्रवार को जमशेदपुर के सेंट्रल जेल में भाजपा नेता अभय सिंह से मुलाकात की। इस बीच उनके बेहद करीबी नेता साथ में थे, लेकिन अंदर जाने की किसी को अनुमति नहीं थी। अर्जुन मुंडा सेंट्रल जेल में जाकर अभय सिंह से मिलने का मामला क्षेत्र में चर्चा का विषय बना है।

अर्जुन मुंडा सेंट्रल जेल में करीब 20 मिनट तक रहे और अभय सिंह से घटना की सारी कहानी उनकी जुबानी सुनी। इस बीच अभय सिंह ने पूरी कहानी बतायी और कहा कि कदमा की घटना के दिन वह उस तरफ नहीं गये थे। सोची-समझी साजिश के तहत उन्हें फंसाने का काम किया गया है। अर्जुन मुंडा ने आश्वासन दिया कि मामले की निष्पक्ष जांच की जायेगी। अर्जुन मुंडा के साथ भाजपा नेता आदित्यपुर के शैलेंद्र सिंह और जिला परिषद पूर्वी सिंहभूम की चेयरमैन बारी मुर्मू भी मौजूद थीं।

झारखंड हाइकोर्ट ने जैक से पूछा-कब होगी जेटेट परीक्षा

आजाद सिपाही संवाददाता

रांची। झारखंड हाइकोर्ट के जस्टिस राजेश कुमार की कोर्ट में गुरुवार को झारखंड शिक्षक पात्रता परीक्षा (जेटेट) के आयोजन को लेकर सूरज बिहारी मंडल सहित 20 याचिकाकर्ताओं की ओर से दाखिल याचिका की सुनवाई हुई। कोर्ट ने जैक (झारखंड शैक्षणिक परिषद) के समय देने के आग्रह को स्वीकार करते हुए चार सप्ताह में शपथपत्र दाखिल करने का निर्देश दिया है। कोर्ट ने जैक से पूछा है कि कब तक जेटेट की परीक्षा ली जायेगी, यह स्पष्ट करें। इससे पहले याचिकाकर्ता की ओर से कोर्ट को बताया गया कि वर्ष

2022 में राज्य सरकार ने प्राथमिक विद्यालयों में सहायक आचार्य पद पर नियुक्ति के लिए पहल शुरू की है। प्रारंभिक शिक्षा सहायक आचार्य संवर्ग नियुक्ति प्रोन्नति सेवा शर्त नियमावली 2022 के तहत यह परीक्षा ली जायेगी। इस नियमावली के तहत वही लोग सहायक आचार्य पद पर आवेदन कर सकेंगे, जो जेटेट पास हैं।

याचिकाकर्ता की ओर से कोर्ट को बताया गया कि वर्ष 2016 के बाद जेटेट परीक्षा नहीं ली गयी है। इसलिए राज्य सरकार को निर्देशित किया जाये कि कोई भी शिक्षक नियुक्त करने से पहले जेटेट परीक्षा आयोजित कर ली जाये। यदि जेटेट परीक्षा कराना संभव नहीं है, तो सीटेट पास अभ्यर्थियों को भी शिक्षक नियुक्ति प्रक्रिया में शामिल होने की अनुमति दी जाये। याचिकाकर्ता की ओर से कहा गया कि वह वर्ष 2019- 2021 के बीच सीटेट परीक्षा पास किये हुए हैं।

सामाजिक समरसता के राष्ट्रवादी चिंतक बाबा साहब आंबेडकर : दीपक प्रकाश

- बाबा साहब भीमराव आंबेडकर की जयंती को सामाजिक समरसता एवं न्याय दिवस के रूप में मनाया

आजाद सिपाही संवाददाता

रांची। झारखंड प्रदेश भाजपा ने शुक्रवार को बूथ स्तर पर बाबा साहब भीमराव आंबेडकर की जयंती को सामाजिक समरसता एवं न्याय दिवस के रूप में मनाया। सभी स्थानों पर बाबा साहब भीमराव आंबेडकर की प्रतिमा पर श्रद्धा सुमन अर्पित करते हुए उनके व्यक्तित्व और कृतित्व की चर्चा की गयी। भाजपा प्रदेश अध्यक्ष दीपक प्रकाश ने कहा कि युगों-युगों के बाद धरती पर ऐसे महामानव का जन्म होता है। विषम परिस्थितियों से लड़ते हुए इतिहास रचने वाला व्यक्तित्व ही राष्ट्र और समाज के लिए आदर्श बनता है, लोगों की प्रेरणा बनता है। उन्होंने कहा कि डॉ आंबेडकर ने अपने राष्ट्रवादी चिंतन से सामाजिक समरसता के लिए देश को एक नयी दिशा दी। वे समाज विशेष के लिए ही नहीं बल्कि भारत के प्रत्येक नागरिक के लिए प्रेरणापुंज हैं। विधायक दल के नेता बाबूलाल मरांडी ने अंबेडकर को उनकी 132वीं जयंती पर गिरिडीह के तीसरी स्थित वर्णवाल धर्मशाला में श्रद्धा सुमन अर्पित करते हुए कहा कि बाबा साहब भीमराव आंबेडकर की सोच लोकतंत्र की आवश्यक शर्त है। उनके विचार भारत के संविधान में स्पष्ट रेखांकित हुए हैं। आज भारत का लोकतंत्र संविधान के अनुरूप लगातार मजबूत हो रहा है। उन्होंने कहा कि प्रधानमंत्री नरेंद्र मोदी के नेतृत्व में अंत्योदय का संकल्प पूरा होना बाबा साहब के प्रति सच्ची श्रद्धांजलि है। प्रदेश कार्यालय में डॉ आंबेडकर के चित्र पर श्रद्धा-सुमन अर्पित करते हुए प्रदेश संगठन महामंत्री कर्मवीर सिंह ने कहा कि एक दृढ़ संकल्प का दूसरा नाम है डॉ भीमराव आंबेडकर जिन्होंने अमानवीय घटनाओं के खिलाफ आवाज बुलंद करने की कोशिश की। उन्होंने पीड़ित, शोषित समाज को शिक्षित बनो, संगठित रहो और जागृत बनो का संदेश दिया।

जनाक्रोश से हेमंत सरकार डरी और सहमी हुई है : दीपक प्रकाश

रांची (आजाद सिपाही)। भाजपा प्रदेश अध्यक्ष दीपक प्रकाश ने राज्य की हेमंत सरकार पर कड़ा प्रहार किया है। श्री प्रकाश ने कहा कि भाजपा के आंदोलनों और जनाक्रोश से हेमंत सरकार डरी हुई है, सहमी हुई है। उन्होंने कहा कि पार्टी के नेताओं और लोकतांत्रिक आंदोलन के माध्यम से जनविरोधी नीतियों का विरोध करनेवाली जनता पर लाठी, गोली बरसा कर, पुलिस प्रशासन का दुरुपयोग करते हुए मुकदमा दायर कर भयभीत करना चाहती है। उन्होंने कहा कि यह सरकार अपने खिलाफ बोलनेवालों पर सिर्फ मुकदमे ही नहीं करवा रही, बल्कि सैकड़ों कार्यकर्ताओं की हत्या भी करवा चुकी है। राज्य में माफिया, दलाल और अपराधियों का गिरोह सरकार के संरक्षण में आतंक मचा रखा है। उन्होंने कहा कि यह सरकार अपराधियों को पकड़ने, कार्रवाई करने में नाकाम है, लेकिन अपने विरोधियों को राष्ट्रद्रोही बताने से नहीं चूकती है। भाजपा राज्य की साढ़े तीन करोड़ जनता की भावनाओं की अभिव्यक्ति है। भाजपा की आवाज जनता की आवाज है। एक सशक्त विपक्ष की भूमिका में जनता की भावनाओं के अनुरूप लोकतांत्रिक आंदोलन करना अपराध है, तो भाजपा ऐसा अपराध करती रहेगी। भाजपा जबतक हेमंत सरकार को गद्दी से उतार नहीं देती आंदोलन जारी रहेगा।

राशिफल

डॉ एनके बेरा | 9431114351

मेष नौकरी-व्यापार की स्थिति में कुछ उलझनों का सामना होगा, आवश्यक कार्य में सफलता।

वृष प्रॉपर्टी खरीदने का संयोग बनेगा, किसी खास व्यक्ति के सहयोग से महत्वपूर्ण काम बनेगा।

मिथुन कर्मक्षेत्र में संतोषजनक वातावरण, बकाये रकम की प्राप्ति होगी, वस्त्र-आभूषण की प्राप्ति होगी

कर्क नौकरी में स्थानातंरण-पदोन्नति होने का संयोग बन सकता है, गृह-भूमि का सुख मिलेगा।

सिंह रोजी-रोजगार में सफलता, रुका हुआ काम पूरा होगा, शुभ समाचारों की प्राप्ति होगी।

कन्या महत्वपूर्ण कार्य पूरा होगा, आर्थिक लाभ, घर-गृहस्थी में सुख-शांति का वातावरण रहेगा।

तुला परिवार में संतान के विवाहादि शुभ मांगलिक कार्य संपन्न होगा. स्वजन-मित्रों का सहयोग मिलेगा।

वृश्चिक जमीन-जायदाद संबंधी काम बनेगा, संतान पक्ष से सुखद समाचार की प्राप्ति होगी।

धनु शिक्षा संबंधी कार्य सफल होगा, महत्वपूर्ण समाचारों की प्राप्ति होगी, विरोधियों पर विजय।

मकर आर्थिक स्थिति सुदृढ़ होगी, रोग-ऋण-शत्रुबाधा से छुटकारा, परिवार में सुख-शांति का वातावरण बनेगा।

कुंभ इष्ट-मित्रों-स्वजनों से मार्मिक पीड़ा, परिश्रम-प्रयत्न से आवश्यक काम पूरा होगा।

मीन सम्मान-स्वाभिमान की रक्षा होगी, श्रेष्ठजनों के सहयोग से रोजी-रोजगार में उन्नति होगी।

बाबा भीमराव आंबेडकर को याद किया गया

आजाद सिपाही संवाददाता

हजारीबाग। उपायुक्त नैंसी सहाय एवं पुलिस अधीक्षक मनोज रतन चोथे ने जिलेवासियों को 133वीं अंबेडकर जयंती की बधायी दी है। उन्होंने आज डिस्ट्रिक बोर्ड चौक अवस्थित बाबा भीमराव की प्रतिमा पर माल्यार्पण कर अपना सम्मान प्रकट किया। मौके पर उन्होंने कहा कि संविधान के सूत्रधार बाबासाहेब भीमराव आंबेडकरकी जयंती की बधाई देती हूं। संविधान के रचयिता ज्ञान और विलक्षण प्रतिभा संपन्न डॉ अम्बेडकर ने प्रतिकूल परिस्थितियों में भी एक शिक्षाविद, कानूनी विशेषज्ञ, अर्थशास्त्री, राजनीतिज्ञ और समाज सुधारक के रूप में काम किया। डॉ साहब की सामाजिक न्याय की अवधारणा अतुलनीय थी जो सामाजिक समरसता का संदेश देता है। उनका मूल मंत्र शिक्षित बनो, संगठित रहो और संघर्ष करो हमेशा प्रासंगिक रहेगा। इस अवसर पर महापौर रोशनी तिर्की, अपर समाहर्ता राकेश रोशन, डीआईजी बीएसएफ, एनडीसी डेविड बलिहार, सदर सीओ राजेश कुमार, झामुमो जिला अध्यक्ष शंभू लाल यादव समेत अन्य मौजूद थे।

हजारीबाग के साथ साथ पूरे झारखंड को गौरवान्वित किया

बरही। बरही प्रखंड की बरसोत की बेटी अनविता प्रियम ने डॉ भीम राव आंबेडकर के योगदान विषय पर अपनी अभिव्यक्ति रखी। इस समारोह का आयोजन नेहरू युवा केंद्र के द्वारा आयोजित किया गया। कार्यक्रम के अन्त में लोक सभा अध्यक्ष ओम बिरला ने सभी प्रतिभागियो की प्रशंसा की। राष्ट्रीय स्तर पर 25 स्वयंसेवीयों में मात्र आठ को ही संसद में अभिव्यक्ति रखने का अवसर मिला। जिसमे अनविता झारखंड राज्य से एक मात्र चयनित प्रतिभागी थी। अनविता के पिता अश्वनी कुमार पाठक वर्तमान में हजारीबाग में रहते हैं और डीएवी में अंग्रेजी के शिक्षक हैं।

भाजपा पश्चिमी मंडल कमिटी ने जयंती मनायी

इचाक। भारतीय जनता पार्टी ईचाक पश्चिमी मंडल कमिटी के द्वारा बड़ा अखाड़ा के प्रांगण भारतीय संविधान के रचयिता, भारत रत्न डॉ बाबासाहेब आंबेडकर की जयंती मनायी गयी। कार्यक्रम की अध्यक्षता पश्चिमी मंड़ल अध्यक्ष सुभाष सोनी एवं संचालन महामंत्री प्रकाश राम चंद्रवंशी ने किया। कार्यक्रम में मुख्य रूप से पुर्व 20 सुत्री अध्यक्ष गौतम नारायण सिंह, अजीत कुमार वक्सी, पूर्व 20 सूत्री उपाध्यक्ष निरंजन मेहता, महामंत्री प्रकाश राम चंद्रवंशी, कोषाध्यक्ष मनोज सोनी, शक्ति केंद्र अध्यक्ष राजेश अग्रवाल, उपाध्यक्ष निशित नरायन सिंह, पप्पू कुमार पांडे, एससी मोर्चा अध्यक्ष पंकज कुमार दास, मुकेश यादव, रविंदर यादव, अशोक राम, उमेश राम, राघवेंद्र पांडे, महेंद्र पांडे, मनोज सिंह, गजेंद्र प्रजापति, बबलू राम, करण साव, राहुल कुमार, अमन कुमार, रमेश गुप्ता, नागेन्द्र राम समेत कई उपस्थित थे।

जीएम महाविद्यालय 132वीं जयंती मनी

इचाक। जीएम महाविद्यालय में भीम राव अम्बेडकर की 132वीं जयंती मनायी गयी। इस दौरान निबंध तथा भाषण प्रतियोगिता का आयोजन किया गया। भाषण प्रतियोगिता में पल्लवी कुमारी को प्रथम, समीर कुमार दास को द्वितीय तथा मुस्कान कुमारी को तृतीय पुरस्कार दिया गया। कार्यक्रम में प्रभारी शिक्षक पंकज कुमार, रत्नेश कुमार राणा, दीपक प्रसाद, रेयाज अहमद, अजय उरांव, संगम कुमारी, अजीत हंसदा, विनोद कुमार मेहता, कृष्ण कुमार, संजय प्रजापति, राजू सिंह समेत अन्य उपस्थित थे।

डॉ0 बीआर आंबेडकर जयंती का आयोजन

विष्णुगढ़। बनासो स्थित दौलत महतो मेमोरियल शिक्षक प्रशिक्षण महाविद्यालय में डॉ भीमराव आंबेडकर जयंती एवं वैसाखी मनायी गयी, जिसमें सांस्कृतिक कार्यक्रम का भी आयोजन किया गया। मौके पर सहायक प्राध्यापकों में सवर्णा मिश्रा, बबली कुमारी, ओमकार नाथ शर्मा, संजय चौरसिया, अशोक झा, वीरेन्द्र देव, शशि देव, चंदन कुमार, राघवेंद्र प्रताप, सरोज श्रीवास्तव, राजेश कुमार, प्रवीण कु० जायसवाल, विपिन कुमार, जितेंद्र कुमार, अद्दश मुखर्जी, डॉ० सतीश चंद्र यादव, जयपाल राणा, डॉ० अम्बरीश कु० दुबे, डॉ० विजयकांत चक्रवर्ती, दिलीप कु० पाठक, सीमा, छबि राम सिंह, अजीत कुमार, संतोष कुमार, विनोद कुमार, धर्मनाथ महतो, सौरभ सुमन, प्रकाश कुमार, लक्ष्मण कुमार, आजाद एवं सभी सत्रों के प्रशिक्षु शिक्षक उपस्थित थे।

भीम राव आंबेडकर की जयंती मनायी गयी

विष्णुगढ़। गुरुग्राम पब्लिक स्कूल विष्णुगढ़ में संविधान निमार्ता बाबासाहेब भीमराव आंबेडकर की जयंती के अवसर पर महिलाओं को अंग वस्त्र देकर सम्मानित किया गया। कार्यक्रम में प्राचार्य सुभाष कुमार, शिक्षक पंकज कुमार, रितलाल कुमार, राजेश रंजन, रंजीत मिश्रा, स्वाति प्रिया, रंजीत रंजन, मीनाक्षी कुमारी, ज्योति कुमारी, रेखा कुमारी, पुष्पा कुमारी, ममता कुमारी, उषा कुमारी, बासुदेव महतो, राजकुमार साव, संगीता कुमारी समेत कई लोग उपस्थित थे। वहीं दूसरी ओर विष्णुगढ़ के ग्राम रमुआ के बूथ नंबर 417 में भारतीय जनता पार्टी के स्थानीय कार्यकर्ताओं के द्वारा संविधान निमार्ता बाबा साहेब भीमराव आंबेडकरजी की जयंती मनायी गयी। कार्यक्रम में मुख्य रूप से विधायक प्रतिनिधि गुरु प्रसाद साव भाजपा महिला मोर्चा अध्यक्ष अंजू देवी, युवा मोर्चा अध्यक्ष कान्हाई यादव समेत कई लोग उपस्थित थे।

कई जगहों पर समारोह पूर्वक हुआ कार्यक्रम

जयनगर। प्रखंड के अंतर्गत राजकीय उत्क्रमित मध्य विद्यालय डंडाडीह में देशरत्न बाबा साहेब डॉक्टर भीमराव आंबेडकर का 132 वी जयंती समारोह कार्यक्रम किया गया। गोष्ठी की अध्यक्षता एटक झारखंड राज्य के उपाध्यक्ष सोनिया देवी ने की। संचालन भाकपा अंचल मंत्री अर्जुन यादव ने किया। भाकपा जिला कार्यकारिणी सदस्य यादव, महेश प्रसाद सिंह, रंजन कुमार रजक, अर्जुन यादव, रामेश्वर यादव, काली सिंह, दशरथ, वीरेंद्र यादव, विनोद पासवान, सुखदेव पांडे, हेमिया देवी, शीला देवी, शकुंतला देवी, हेमंती देवी, आरती देवी, जितनी देवी, विमला देवी, प्रेम देवी, अनीता देवी, आरती देवी, अनीता देवी, सावित्री देवी, अंजनी देवी, द्रोपति देवी, रेखा देवी, पूजा कुमारी, गुड़िया देवी, संगीता देवी, सविता देवी, रिंकी देवी, जयवंती देवी, सोनिया देवी, विनोद पासवान मौजूद थे।

आई स्कूल में बाबा साहेब की जयंती मनी

कोडरमा। सहाना रोड स्थित एडुमेटा द आई स्कूल में शुक्रवार को संविधान निमार्ता बाबा साहेब भीमराव आंबेडकर की जयंती मनायी गयी। मौके पर विद्यालय की निदेशक मधु कुमारी, एडमिन श्रुति राय, टीचर सपना और ज्योति ने बाबा साहेब की तस्वीर पर माल्यार्पण कर उन्हें श्रद्धांजलि दी। मौके पर स्कूल के विकास, असगर के अलावा आदित्या बल्लभ, तक्ष गंजू, परी वर्मा, वीर अग्रवाल, सानिष कुमार राज, अदिति सिन्हा, अरहान हुसैन, सिद्धार्थ रंजन समेत अन्य बच्चे मौजूद थे।

डॉ आंबेडकर विश्व के नेता थे : नीरा यादव

कोडरमा। शुक्रवार को भारतीय जनता पार्टी कोडरमा नगर के तत्वावधान में आंबेडकर पार्क में संविधान निमार्ता डॉ. बाबा साहब भीमराव आंबेडकरकी जयंती मनायी गयी। अध्यक्षता नगर अध्यक्ष नरेंद्र पाल और संचालन नगर महामंत्री प्रदीप कुमार पांडे एवं दामोदर कुमार गुप्ता ने किया। मुख्य अतिथि कोडरमा विधानसभा क्षेत्र के लोकप्रिय विधायक डॉ.नीरा यादव ने बाबा साहब की जीवनी पर विस्तृत रूप से प्रकाश डाला। कार्यक्रम में मुख्य रूप से मंडल प्रभारी शिवेंद्र नारायण सिन्हा, राजकुमार यादव, नगीना पासवान, संजीव कुमार बरनवाल, नगर मंत्री सीताराम भगत, विकास कुमार, दिलीप सिन्हा, सुरेंद्र भारती, सचिंद्र कुमार शर्मा, मुकेश यादव, अंबिका प्रसाद, रमेश भारती, राजेश कुमार सिंह, संदीप गुप्ता, रामचंद्र पासवान, शुभम कुमार, चंदन सिन्हा, राज कुमार बरनवाल, संजीव यादव समेत अन्य कई भाजपा नेता और कार्यकर्ता शामिल हुए।

दलित शोषण मुक्ति मंच ने आंबेडकर जयंती मनाया

कोडरमा। भारत रत्न डॉ भीमराव अंबेडकर की 132वीं जयंती पर दलित शोषण मुक्ति मंच के बैनर तले परियोजना बालिका उच्च विद्यालय के समीप आंबेडकर पार्क में बाबा साहेब की प्रतिमा पर माल्यार्पण किया गया। कार्यक्रम में रघुनाथ कुमार दास, जगदीश राम, बिरेन्द्र पासवान, संतोष राम, बाबूलाल पासवान, डालेश्वर राम, सरयु दास, उपेन्द्र पासवान, कारू दास, लोकन राम, अशोक कुमार, गोपाल राम, विवेक दास, परमेश्वर दास आदि मौजूद थे। इधर सदर अस्पताल के पीछे अम्बेडकर नगर में बसे भंगी समाज के लोगों ने मजदूर नेता रमेश प्रजापति के नेतृत्व में जुलूस निकालकर आंबेडकर पार्क पहुंचे। जहां सभी लोगों ने बाबा साहेब की प्रतिमा पर माल्यार्पण कर श्रद्धांजलि अर्पित किया। कार्यक्रम में दिल्ली से झारखंड भ्रमण में आये भारत ज्ञान विज्ञान समिति से जुड़े जन लेखक राधेश्याम मंगलपुरी, रंजीत राम, सुरेश राम, सियाराम, मुनवा डोमीन, निर्मला देवी, मालती देवी, बेबी देवी, हेमन्ती देवी, विक्की, पवन, मुन्नी लाल, रवि कुमार, कुंदन, हीरालाल शामिल थे।

राज इंटरनेशनल स्कूल में जयंती मनी

कोडरमा। न्यू कॉलोनी स्थित शुक्रवार को कोडरमा के राज इंटरनेशनल स्कूल प्रांगण में भारतीय संविधान के जनक बाबा भीमराव आंबेडकर जी की जयंती मनायी गयी। कार्यक्रम का शुभारंभ विद्यालय के संरक्षक रामलखन सिंह एवं निदेशिका सम्पा सिंह ने दीप प्रज्ज्वलन एवं चित्र पर माल्यार्पण कर किया। विशिष्ठ कार्य हेतु बच्चों को पुरस्कृत किया गया जिसमें अनुशासन के लिए ईशु कुमार, अत्यधिक सक्रिय विद्यार्थी के रुप में आस्था कुमारी, वार्षिक परीक्षा में सर्वाधिक अंक प्राप्त करने के लिए सिफत राज, सुंदर लेखन के लिए अंशिका अनुराग और अंशिका कुमारी, पूरे विद्यालय में सर्वाधिक प्राप्तांक के लिए स्मृति कुमारी तथा वर्ष के सबसे अच्छे विद्यार्थी के लिए वीर प्रताप सिंह और रिद्धिमा सिंह को मेडल देकर सम्मानित किया गया। कार्यक्रम की अध्यक्षता एके लाल ने की।

वाणी कम्प्यूटर सेंटर में मनी बाबा की जयंती

कोडरमा। वाणी कंप्यूटर सेंटर कोडरमा में सिम्बल ऑफ नॉलेज, बाबा साहब डॉ भीमराव आंबेडकर जी की 132वीं जयंती मनी। मौके पर शिक्षिका मीना कुमारी, अमित कुमार, बिपुल कुमार, छात्र छात्राओं में निकिता कुमारी, रिंकी कुमारी, राहुल कुमार, काजल कुमारी, रोहित कुमार, पंकज कुमार, अंजली कुमारी, मोनिका कुमारी, अनिल कुमार, प्रभार कुमार, सोमयक राज मौजूद थे।

श्याम शरण में आयोजन 18 को

झुमरीतिलैया (आजाद सिपाही)। श्याम शरण में आजा रे की एक बैठक अग्रसेन भवन में हुयी। इसमें आगामी 18 अप्रैल को शिववाटिका में अपराहन 3:15 बजे से रात्रि प्रभु इच्छा तक संगीतमय भजनों का आयोजन धूम धाम से करने का निर्णय लिया गया। इस अवसर पर बाबा श्याम का शीश का दरबार सजाया जायेगा एवं अखंड ज्योत के संगीतमय भजनों का कार्यक्रम आयोजित होगा। बैठक में श्याम महिला प्रेमी ने वार्षिक उत्सव को लेकर झुमरीतिलैया के झंडा चौक स्थित दुर्गा मंदिर से झांकी के साथ निशान यात्रा सुबह 7 बजे निकालने का निर्णय लियां गया। यात्रा में श्री श्याम के भव्य दरबार की मनुहार करते हुए महिला सेवादारों संग पुरुष भी होंगे, यह यात्रा झुमरी तिलैया के झंडा चौक और महाराणा प्रताप चौक से होते हुए शिव वाटिका पहुंचेगी। कार्यक्रम में विभिन्न राज्यों के गायकों में श्याम अग्रवाल, हर्ष तनेजा, श्वेता कौशिक, अनमोल शुभम परासर, अनुभव अग्रवाल, पायल अग्रवाल के साथ स्थानीय श्याम भजन गायक रवि दाहिमा अपने भजनों से श्रद्धालु भक्तों को भक्ति के सागर गोता लगाने का मौका देंगे। पूरे भजन कार्यक्रम का लाइव टेलीकास्ट यू ट्यूब चौनल पर प्रसारित किया जाएगा। इस कार्यक्रम में दूर के शहर जैसे की सूरत, कोलकाता, रांची, धनबाद, जमशेदपुर, बनारस तथा आसपास के इलाकों से भी भक्त शामिल होगें। बैठक में अशोक खाटूवाला, अरविंद चौधरी, संजय अग्रवाल, रवि दाहिमा, प्रवीण सिंह, विपुल चौधरी, संजय पिलानिया, दीपेश जेठवा, संजय नरेडी, रणधीर कपसीमे, अजय शर्मा, उमेश जोशी, महावीर खेतान, मनोज जोशी, मनोज लड्ढा, उमंग कंदोई, विवेक सहल, गणेश मजूमदार, पियूष सहल, नवीन सिन्हा, पंकज केसरी, अजय जगनानी, अनुराग हिसारिया, यश दाहिमा, यश बंसल, प्रवीण जोशी, चिंटू अग्रवाल, ऋषभ सिंह, ममता नरेडी, कृतिका मोदी, शालिनी दाहिमा, रीना खेतान, मूली शर्मा, पूनम सहल, ज्योति शेखावत, सीमा सहल, पिंकी खेतान, पायल जोशी, ऊषा देवी, आभा सुरेखा संग अन्य सेवादार शामिल थे। बैठक में श्याम सेवादार नंद किशोर शर्मा की धर्मपत्नी के निधन पर दो मिनट का मौन रखा गया ।

पत्रकार को पितृशोक, लोगों ने शोक संवेदना व्यक्त की

झुमरीतिलैया (आजाद सिपाही)। शहर के रांची-पटना रोड निवासी पत्रकार सह समाजसेवी विनोद विश्वकर्मा के पिता हरि विश्वकर्मा 98 वर्षीय का शुक्रवार की सुबह करीब 4 बजे निधन हो गया। मिली जानकारी के अनुसार गुरुवार की सुबह तबियत खराब होने पर उन्हें शहर के पार्वती क्लीनिक में भर्ती कराया गया था। वह अपने पीछे 2 पुत्र एवं 4 पुत्री समेत भरा पूरा परिवार छोड़ गए। उनके बड़े पुत्र अशोक विश्वकर्मा बाघमारा कॉलेज में व्याख्याता के रूप में कार्यरत हैं। उनके निधन पर विधायक डॉ नीरा यादव, जिप अध्यक्ष रामधन यादव, पूर्व जिप अध्यक्ष शालिनी गुप्ता, बरही के पूर्व विधायक मनोज यादव, भाजपा नेता रवि मोदी, डॉ हरिदर्शन सिंह, आईएमए सचिव डॉ नरेश कुमार पंडित, डॉ सुजीत राज, डॉ राजीव कांत पांडेय, डॉ विकास चंद्रा, पप्पू सोनी, प्रेम पांडेय, कृष्णा सिंह, उमेश सिंह, रमेश सिंह, रवि मोदी, चरणजीत सिंह, दीपक विश्वकर्मा, प्रेस क्लब के अध्यक्ष सतीश कुमार, सचिव गौतम राणा, जगदीश सलूजा, संजीव समीर, अनूप सिन्हा, विकास कुमार, मनोज कुमार झुन्नू, उमाशंकर, सत्येंद्र कुमार गौतम, मो आफताब, संजय साजन, अनिल झा, संतोष मिश्रा, संदीप मुखर्जी, चंद्रभूषण पांडेय, मो जावेद, अयूब खान समेत सभी पत्रकारों ने शोक व्यक्त किया है।

विष्णुगढ़ पुलिस ने अवैध कोयले से लदा ट्रक को जब्त किया

आजाद सिपाही संवाददाता

विष्णुगढ़। विष्णुगढ़ थाना पुलिस ने कोयला तस्करों के विरुद्ध लगातार कार्रवाई जारी रखी है। पुलिस अधीक्षक हजारीबाग के निदेर्शानुसार अनुमंडल पुलिस पदाधिकारी बिष्णुगढ़ के नेतृत्व में छापेमारी अभियान चलाया गया। जिसमे ट्रक संख्या 01 जिसमें ट्रक संख्या 09५-0526 एवं उस पर लोड करीब 20.920 ३२ कोयला को जप्त किया गया। गुरुवार को बिष्णुगढ़ पुलिस को गुप्त सूचना मिली कि कोयला तस्करों द्वारा ट्रक में अवैध कोयला लोडकर तस्करी हेतु बोकारो गोमिया की ओर से ग्राम नरकी, बनासो, विष्णुगढ़ के रास्ते बिहार की मंडियों में बेचने हेतु ले जाने वाले हैं। इस पर पुलिस की त्वरित करवाई करने पर पकड़े जा सकते हैं। प्राप्त सूचना से वरीय पदाधिकारी को अवगत कराते हुए पुलिस अधीक्षक हजारीबाग के निदेर्शानुसार अनुमंडल पुलिस पदाधिकारी विष्णुगढ़ के नेतृत्व में छापेमारी टीम का गठन किया गया। छापेमारी टीम के साथ सूचना के सत्यापन/ आवश्यक कार्रवाई हेतु अरजरी पिकेट के समीप पहुंचकर बोकारो गोमिया की ओर आने वाली सभी ट्रकों को जांच प्रारंभ किया गया। जांच के क्रम में ट्रक संख्या ट्रक संख्या 09५-0526 को रोककर ट्रक चालक से ट्रक पर लोडकर कोयले से संबंधित कागजातों की मांग करने पर उनके द्वारा कागजात प्रस्तुत किया गया। जिसपर संदेह होने पर प्रस्तुत कागजातों की जांच करायी गयी। जांच के क्रम में ट्रक पर लोड कोयला का वन पर्यावरण एवं जलवायु परिवर्तन विभाग द्वारा निर्गत वनपोज (खनिज)के पारगमन हेतु अनुज्ञा पत्र एवं वजन पर्ची नहीं पाया गया। जिसमें अकबर अली स्व0 दिल मोहम्मद ग्राम झिरकी बस्ती थाना कथारा ओ0 पी0 जिला बोकारो को गिरफ्तार किया गया है। जिसके संदर्भ में विष्णुगढ़ थाना कांड संख्या 86/2023 दिनांक 13.04. 2023 धारा 379/411/420 भा0द0वी0 एवं 33 भारतीय वन अधिनियम के अंतर्गत प्राथमिकी दर्ज की गयी है। छापेमारी टीम में अनुमंडल पुलिस पदाधिकारी अनुज उराव, विष्णुगढ़ थाना प्रभारी रामनारायण सिंह, पु0अ0नि0 मो0 नसीम अंसारी, पु0अ0नि0 बबलू कुमार, स0अ0नि0 गोपाल प्रसाद एवं बिष्णुगढ़ थाना के रिजर्व गार्ड शामिल थे।

मुखिया के प्रयास से ठप पड़े जलापूर्ति पंप हुए ठीक

धीरज पुरी

दारू । प्रखंड क्षेत्र के जिनगा पंचायत क्षेत्र के मेड़कुरी सिवाने नदी पूल पर स्तिथ जालपूर्ती हेतु पम्प फंड के कमी के कारण पिछले कई महीनों से बंद पड़ा हुआ था। इस जलापूर्ति टंकी से रामदेव खैरिका और जिनगा पंचायत के 1500 घरों में जल की आपूर्ति होती है। इस मामले में गंभीरता दिखाते हुए रामदेव खैरिका की मुखिया झरना देवी और जिनगा मुखिया पिंकी देवी ने पम्प हाउस जाकर स्तिथि का जायजा लिया और पम्प को चालू करवाया। इस बारे में मुखिया झरना देवी के सामजसेवी पुत्र प्रभात सिंह ने बताया कि इस जलापूर्ति पम्प को पहले पांच साल ठीकेदार के द्वारा चलाया गया जिसने कार्य मे काफी लापरवाही बरती उसके बाद दोनो पंचायत के तात्कालीन मुखिया के देखरेख में करीब डेढ़ साल तक चलाया गया। रामदेव खैरिका और जिनगा पंचायत में करीब 1500 घरों में पानी जाती है इन घरों से 62 रुपैये प्रतिमाह लिया जाना है पर अधिकतर घरों से यह रकम नही मिला है जिस कारण पम्प हाउस का रख रखाव सुचारू रूप से हो पा रहा है। टंकी की सफाई के लिए हर माह दस हजार रुपैये का केमिकल की जरूरत पड़ती है। पम्प हाउस में दो कर्मी वजीर साव और छोटू कुमार कार्यरत है जिन्हें पिछले दस महीने से वेतन का भुगतान नही हुआ है। रामदेव खैरिका और जिनगा मुखिया के ब्यक्तिगत प्रयास से पंप को चालू किया गया है और शनिवार से दोनो पंचायतों में पानी की आपूर्ति प्रारंभ हो जायेगी।

डॉ आंबेडकर के विचारों से ही समतामूलक समाज बनेगा: अंबा प्रसाद

आजाद सिपाही संवाददाता

बड़कागांव। बड़कागांव प्रखंड के विभिन्न क्षेत्रों में भारत रत्न संविधान निमार्ता बाबा साहब डॉक्टर भीमराव अंबेडकर की 132 वी जयंती मनायी गयी। बड़कागांव चौक स्थित डॉक्टर भीमराव आंबेडकर के आदमकद प्रतिमा स्थल में समिति के अध्यक्ष रघुनाथ राम की अध्यक्षता में मनायी गयी। मौके पर मुख्य अतिथि विधायक अंबा प्रसाद, विशिष्ट अतिथि पूर्व सांसद भुवनेश्वर प्रसाद मेहता, पूर्व विधायक लोकनाथ महतो सम्मानित अतिथि सांसद प्रतिनिधि बालेश्वर कुमार समेत अन्य अतिथियों ने माल्यार्पण व पुष्पांजलि अर्पित किया। विधायक अंबा प्रसाद ने कहा कि आज बड़ा दिन है। भारत में महिलाओं, पिछड़ों, आदिवासियों, दलितों को बोलने, सम्मान पाने, वोट देने, वोट में खड़ा होने, रोजगार में समानता, धर्मनिरपेक्षता, हर तरह की आजादी पाने का अधिकार बाबा साहब डॉक्टर भीमराव आंबेडकर ने भारत का संविधान में लिख कर दिया। आज मैं विधायक हूं यह दिन बाबा साहब का है। पूर्व मौके पर मुखिया संघ के प्रखंड अध्यक्ष रंजीत मेहता पूर्व मुखिया पंचायत समिति सदस्य प्रभु राम, भिखन प्रसाद, आजसू पार्टी के केंद्रीय सदस्य संदीप कुशवाहा, प्रखंड अध्यक्ष गौतम वर्मा, कांग्रेस के संयुक्त जिला सचिव संजय तिवारी कांग्रेस के प्रखंड अध्यक्ष विशेश्वर नाथ चौबे, अध्यक्ष रघुनाथ राम, कोषाध्यक्ष सह पंसस कृष्ण राम आर्ट, संजय कुमार रवि, रामेश्वर राम, उपाध्यक्ष नंद किशोर भुइयां, मनोरंजन मंत्री अजीत कुमार रवि, संजय निगम, मीडिया प्रभारी दीपक सिन्हा, संजय भुइयां, संगठन मंत्री कैलाश राम, गणेश राम, संतोष राम, संजय कुमार, राजू राम, नरेन्द्र राम, सेवानिवृत्त शिक्षक बैजनाथ रजक, कृष्ण कुमार राम, शिक्षक अशोक राम, शिव शंकर दास, रवि राम, जीतू राम रोशन मेहरा, निरंजन राम, वीरेंद्र कुमार दास, शंभू रविदास, धर्मेंद्र राम, छोटू राम, चंदन गुरु, युगेश्वर राम, राजेश राम रामचरित्र राम आदि शामिल थे। इसके अलावे बड़कागांव के सोनबरसा, जुगरा, सांढ़, बादम, राउतपारा सहित अनेक सरकारी गैर सरकारी कार्यालयों में मनाया गया।

पुलिया निर्माण कार्य का किया शिलान्यास

बरकट्ठा (आजाद सिपाही) । प्रखंड क्षेत्र के मरमगड्डा स्थित केंदुआटांड टोला में पुलिया निर्माण कार्य का शिलान्यास किया गया। शिलान्यास मुख्य अतिथि विधायक अमित कुमार यादव ने पुजा अर्चना कर नारियल फोड़कर की। यह पुल का कार्य डीएमएफटी मद से लगभग 74 लाख 48 हजार की लागत से बनेगा। पुल निर्माण कार्य एंजेसी मां भगवती इंजीकोन के द्वारा कराया जायेगा। विधायक अमित कुमार यादव ने कहा कि केंदुआटांड टोला बरसात के दिनों में प्रखंड मुख्यालय से कट जाता था। यह गांव आदिवासी बाहुल्य गांव है। काफी दिनों से इस गांव में पुल बनवाने का प्रयास किया, जिसे आज जमीन पर उतारने का प्रयास किया हूं। हमने हमेशा पिछले इलाकों में विकास कार्यों को पूरा करने का प्रयास किया हूं। मौके पर मुख्य रूप से जिला परिषद सदस्य प्रेरणा प्रिया, मुखिया मुन्नी देवी, मुखिया सुमन कुमार, पंसस विकास पाण्डेय, संवेदक पवन पाण्डेय, उमेश कुमार, चंद्रकांत पांडेय, टुकलाल नायक, भोला प्रसाद, अनील आजाद, बिरेंद्र शर्मा, मोहन दास, डील्लु गुप्ता, रामेश्वर पासवान, सरयु मांझी, बबुनी मांझी, सतीश सिंह, बिनोद पासवान, प्रमोद पासवान, भीखन प्रजापति, माला देवी, मुनीया देवी, कुमारी विनीता समेत दर्जनों ग्रामीण उपस्थित थे।

उच्च न्यायालय ने दी कंपनी को क्लीन चिट

हजारीबाग (आजाद सिपाही)। विगत ढ़ाई वर्षो से नगर निगम हजारीबाग और ऑरेंज मीडिया कंपनी के बीच शहर में अधिस्थापित यूनीपोल को लेकर विवाद चल रहा था जिसको लेकर उच्च न्यायालय, रांची में सुनवाई रखी गयी थी। 13 अप्रैल को मामले की सुनवाई में न्यायालय ने कड़ी रुख अपनाते हुए नगर निगम, हजारीबाग को कंपनी के साथ की गई एकरारनामा के तहत कंपनी को यूनीपोल पर प्रचार-प्रसार करने हेतु निर्देशित किया है। नगर निगम हजारीबाग को हिदायत दी गयी है की वे कंपनी द्वारा स्थापित प्रचार-प्रसार सामग्री, फ्लेक्स इत्यादि को नुकसान नहीं पहुंचायेंगे। यह की नगर निगम, हजारीबाग एवम कंपनी के बीच वर्ष 2018 में यूनीपोल पर प्रचार-प्रसार करने हेतु एकरारनामा करार हुआ था परंतु विगत ढाई वर्षो से विवाद के कारण कंपनी को काम करने नही दिया जा रहा था, जिसके कारण कंपनी को काफी नुकसान का सामना करना पड़ा है । नगर निगम की ओर से अधिवक्ता रंजीत कुमार और कंपनी की ओर से अधिवक्ता इंद्रजीत सिन्हा और अतूल राज ने बहस की।

चोरी की मोटरसाइकिल के साथ युवक गिरफ्तार

मरकच्चो (आजाद सिपाही)। गुप्त सूचना मिलने पर कि चोरी का एक ग्लैमर मोटरसाइकिल प्रखण्ड मुख्यालय मुख्य द्वार के समीप खड़ा है और उस मोटरसाइकिल का मालिक मोहम्मद मिस्टर आलम उम्र 33 वर्ष पिता कुदुस अंसारी भी है। थाना पुलिस के पहुंचने पर मिस्टर आलम मोटरसाइकिल लेकर भागने का प्रयास किया लेकिन पुलिस के द्वारा कुछ ही दूरी पर खदेड़ कर पकड़ लिया गया। मोटरसाइकिल चालक को हिरासत में लेकर पूछताछ किया गया। कागजात जांच पड़ताल के बाद पता चला कि यह गाड़ी चोरी का है।

संसद भवन में आंबेडकर जयंती समारोह

हजारीबाग (आजाद सिपाही)। हजारीबाग की अंविता प्रियम का राष्ट्र के नाम संबोधन संविधान निमार्ता डॉ. भीमराव अंबेडकर की 132 वीं जयंती के अवसर पर दिल्ली के संसद भवन में कार्यक्रम का आयोजन हुआ। जिसमें विभिन्न प्रदेशों से आये 25 युवा प्रतिभागियों ने भी भाग लिया। इनमें से 8 प्रतिभागियों को संसद भवन में संबोधन का मौका मिला। जिनमें से एक हजारीबाग जिले के विनोबा भावे विश्वविद्यालय की बीएड की छात्रा अन्विता प्रियम भी शामिल रहीं। अन्विता ने संबोधन के दौरान झारखंडी परंपरा को दशार्ने का प्रयास किया, साथ ही डॉ. भीमराव आंबेडकर के जीवन और मूल्यों को सबके सामने रखा। मौके पर मुख्य अतिथि के रूप में लोकसभा के सभापति ओम बिरला मौजूद रहे। साथ ही कई केन्द्रीय मंत्री और अन्य लोग मौजूद रहे।

बाबा साहब भीमराव आंबेडकर की जयंती मनायी गयी

आजाद सिपाही संवाददाता

रामगढ़। अरगड्डा के सुभाष नगर में बाबा साहब भीम राव आंबेडकरकी जयंती मनायी गयी। कार्यक्रम के मुख्य अतिथि गिरिडीह सांसद चंद्रप्रकाश चौधरी और नगर परिषद अध्यक्ष युगेश बेदिया, उपाध्यक्ष मनोज कुमार महतो थे। मौके पर अतिथियों के द्वारा बाबा साहेब की प्रतिमा पर पुष्प अर्पित कर उनको श्रद्धांजलि दिया गया और उनके बताए मार्ग पर चलने का संकल्प लिया गया। इस अवसर पर सांसद चंद्रप्रकाश चौधरी ने भारतीय संविधान के अलौकिक शिल्पकार, विश्व बंधुत्व के अमर पुजारी 'बाबा साहेब' डॉ. भीमराव आंबेडकरजी की जयंती पर चरण वंदन किया। इस कार्यक्रम में मुख्य रूप से वार्ड पार्षद श्रीमती संगीता देवी, रंजीत पासवान, नंदू मलिक, नितेश नायक, सीताराम पासवान, इमरान अंसारी, राजकुमार राम, बबलू राम, अमित राम, आरिफ अंसारी आदि अन्य लोग उपस्थित थे।

जुबिली कॉलेज में मनी डॉ. आंबेडकरकी जयंती

भुरकुंडा। रिभर साईड स्थित जुबिली कॉलेज एनएसएस इकाई एक व दो के संयुक्त तत्वावधान में शुक्रवार को भारत रत्न बाबा साहब डॉ. भीम राव आंबेडकरकी जयंती धूमधाम से मनायी गयी। इस दौरान कॉलेज के प्राचार्य प्रो. एनके तिवारी की अध्यक्षता में वर्चअुल (ऑनलाइन) कार्यक्रम का भी आयोजन हुआ। इसका संचालन एनएसएस एक के कार्यक्रम पदाधिकारी डॉ. बी रविदास ने की। कार्यक्रम को सफल बनाने में प्रो. गोपाल कुमार विष्वकर्मा, समाजसेवी गौरी सिन्हा, रामप्रवेश, सुनील, खुशबू, नीरज, दीपक, अरविंद, मोली सोनी, सजल, शिल्पी, कुमकुम, ज्योति, जूही आदि का विशेष योगदान रहा।

विचार मंच ने मनायी बाबा साहब की जयंती

भुरकुंडा। डॉ. आंबेडकरविचार के तत्वावधान में पेट्रोल पंप भुरकुंडा स्थित आंबेडकरस्थल में शुक्रवार को बाबा साहब डॉ. भीम राव आंबेडकरजयंती धूमधाम से मनायी गयी। कार्यक्रम की शुरूआत बाबा साहब के प्रतिमा पर माल्यार्पण एवं पुष्प अर्पित कर की गयी। इस दौरान विभिन्न क्षेत्रों से आये लोगों ने डॉ. भीम राव आंबेडकरके विचारों को साझा किया। मौके पर वक्ताओं ने कहा कि बाबा साहब के अधूरे सपनों को पूरा करना हमसबों का दायित्व है। और उनके प्रति सच्ची श्रद्धांजलि भी होगी। इस दौरान बाबा साहब के बताये मार्ग पर चलने का आहवान करते हुए हक-अधिकार के लिए समाज के लोगों से एक मंच पर आने की बात कही गयी। कार्यक्रम की अध्यक्षता मंच के अध्यक्ष बालेश्वर राम ने किया। मौके पर राजन राम, संजय कुमार दास, दिनेश राम, दिनेश, विजय मेहरा, जी राम, राजेंद्र राम, बबलू राम, विक्की कुमार रवि, कंचन, कर्मवीर राम, दीपक राम, रीता देवी, पुष्पा पासवान, सुरेश पासवान, ज्ञानी राम, प्रकाश राम, अरविंद, किशोर, बिरेंद्र राम, प्रमोद, तिरूभुवन राम, रंजन, राहुल पंचानन सहित मंच के दर्जनों लोग मौजूद थें। इधर लादी में भी बाबा साहेब डॉ भीम राव आंबेडकरकी जयंती धूम धाम से मनायी गयी। जिसके बाद मोटरसाइकल जुलूस निकाला गया जो लादी से निकल कर भुरकुंडा बाजार स्थित आंबेडकरस्थल पहुंच कर सम्मान हुआ और प्रतिमा पर माल्यार्पण किया गया। मोटरसाइकल जुलूस में लादी कमेटी संयोजक चंदेश्वर राम, अध्यक्ष अशोक कुमार दास, सचिव विजय राम, उपाअध्यक्ष पूनदेव राम, दिलीप कुमार दास, कोषअध्यक्ष विजय मुंडा, हरिवोल राम, उमेश राम, राजन शेखर, अनिल दास, वासदेव राम, दीपेश्वर राम, कपिल कुमार दास, मुजंद दास, प्रभात दास, रितिक राम, प्रजनत राम, लगनू राम, शंकर राम, बालकिशन राम, किशोर राम, प्रमोद राम, काजद. गंजू, संजय गंजू, राज कुमार दास शामिल थे।

पतरातू में मनायी गयी भीमराव आंबेडकर की जयंती

पतरातू । पीटीपीएस स्थित आंबेडकरपार्क में बाबासाहेब के प्रतिमा स्थल पर शुक्रवार को बाबा साहब भीमराव आंबेडकरजी की जयंती मनायी गयी। इस मौके पर झंडोत्तोलन क्षेत्र के वरिष्ठ पत्रकार सत्येंद्र पाठक ने की। वहीं बाबा साहेब की प्रतिमा पर माल्यार्पण का कार्यक्रम आजसू पार्टी के नेता रोशन लाल चौधरी की अगुवाई में संपन्न हुयी। मौके पर पत्रकार सत्येंद्र पाठक एवं आजसू नेता रोशनलाल चौधरी ने बाबासाहेब के विचारों और उनके व्यक्तित्व और कृतित्व के विषय में विस्तार से लोगों को बताया। मौके पर डॉ भीमराव आंबेडकरमूर्ति स्थापना समिति पीटीपीएस के सचिव राजकुमार पासवान, उपाध्यक्ष राजा रजक, मुखिया किशोर महतो, नित्यानंद कुमार ,जयप्रकाश सिंह, विनोद राम, सुखसागर प्रसाद, राजेंद्र राम, मनोज सिंह, विनोद रजक, अशोक रजक, सुजीत पटेल कमलेश राम, सरफराज अहमद ललन सिंह, पत्रकार अजय तिवारी, राजीव रंजन, गोपाल गिरी, संजय सिन्हा, सुरेंद्र प्रसाद, विजेंद्र कुमार, बबन रावत, वीरेंद्र भगत, संतोष कुमार सहित सैकड़ों की संख्या में अन्य लोग शामिल थे।

उरीमारी में बाबा साहेब की जयंती मनी

उरीमारी। राष्ट्रीय कोलियरी मजदूर यूनियन कार्यालय उरीमारी में शुक्रवार को भारत रत्न बाबा साहेब डॉ भीमराव आंबेडकरकी जयंती मनायी गयी। इस मौके पर आरसीएमयू बरका सयाल क्षेत्रीय सचिव सह हजारीबाग जिला कांग्रेस कमेटी उपाध्यक्ष राजू यादव ने बाबा साहेब की तस्वीर पर माल्यार्पण कर उन्हें नमन किया। इस अवसर पर आरसीएमयू उरीमारी परियोजना शाखा अध्यक्ष सीताराम किस्कू ने राजू यादव को अंगवस्त्र ओढ़ाकर स्वागत किया। तत्पश्चात यूनियन के पदाधिकारी और कार्यकर्ताओं के द्वारा बाबा साहेब के तस्वीर पर पुष्प अर्पित किये गए। मौके पर मुख्य रूप से विस्थापित संघर्ष मोर्चा के सचिव महादेव बेसरा, बिरसा सचिव कंचन मांझी, अध्यक्ष लालू महतो, पुर्व पंचायत समिति सदस्य कानू मरांडी, डॉ जी आर भगत, गणेश राम, उप मुखिया सतीश कुमार, चंदू जायसवाल, रामनारायण प्रसाद, संजय कुमार यादव, नाथू प्रसाद, धर्मदेव करमाली, जतरु बेसरा, गिरधारी प्रजापति, सुरक्षा इंस्पेक्टर राम स्नेही, बिनोद, रवि पवरिया, कजरु उरांव, अजय मिश्रा, दीपक यादव, श्याम, कमलेश यादव, राधेश्याम रजक, चुतूल सहित कई लोग मौजूद थे।

कुजू और करमा में धूमधाम से मनी आंबेडकर जयंती

कुजू। संविधान निमार्ता डॉ भीमराव आंबेडकरकी 132वीं जयंती शुक्रवार को तेतरिया टोला, कुजू और करमा में धूमधाम से मनाया गया। इस दौरान संविधान निमार्ता की तस्वीर पर माल्यार्पण कर पूजार्चना व पुष्पांजलि अर्पित किया गया। मौके पर कांग्रेस प्रदेश सचिव धर्मराज राम समेत कई वक्ताओं ने संविधान रचयिता डॉ अंबेडकर की जीवनी पर प्रकाश डालते हुए जीवन में आत्मसात करने की जरूरत बताया। वही, करमा में आंबेडकरजयंती धूमधाम और हर्षोल्लास पूर्वक के साथ मनाया गया। वही, गाजे- बाजे के साथ क्षेत्र का भ्रमण करते हुए भव्य जुलूस निकाला गया। मौके पर कुजू में संतोष भुइंया, मिलु भुइंया, राजेन्द्र नारायण, संतोष मेहता, मेघलाल रविदास, करमा मे तापेश्वर महतो, शक्ति कुमार महतो, संजय कुमार महतो, रीता देवी समेत कई लोग शामिल रहे।

डॉ भीमराव आंबेडकर की जयंती: प्रतिमा पर माल्यार्पण और नमन

चतरा। डॉ भीमराव आंबेडकरकी जयंती पर शुक्रवार को शहर के पोस्ट ऑफिस चौक बाबा साहेब डॉ भीमराव आंबेडकरकी प्रतिमा पर डीसी अबु इमरान, उप विकास आयुक्त उत्कर्ष गुप्ता, अपर समाहर्ता पवन कुमार मंडल, डीआरडीए निदेशक अरुण कुमार एक्का, अनुमंडल पदाधिकारी मुमताज अंसारी समेत जिले के पदाधिकारियों ने माल्यार्पण कर नमन किया। इस दौरान उपायुक्त ने कहा कि बाबा साहेब के बताए हुए रास्ते पर चलें। साथ ही उन्होंने बाबा साहेब के जन्मदिन पर जिला वासियों को शुभकामनाएं दी।

पुस्तकालय में आंबेडकर जयंती मनायी गयी

बरकाकाना। भगत सिंह पुस्तकालय घुटूवा द्वारा बाल विकास विद्यालय घुटूवा में डॉक्टर भीमराव आंबेडकरका 132वीं जयंती दिवस मनायी गयी। समारोह में बतौर मुख्य अतिथि आदिवासी संघर्ष मोर्चा के राष्ट्रीय अध्यक्ष देवकीनंदन बेदिया विशिष्ट अतिथि पुस्तकालय सचिव सुरेंद्र कुमार बेदिया, ऐपवा नेत्री सह पूर्व जिला पार्षद सुरपति देवी, भूमि दाता सहदेव बेदिया उपस्थित रहे। बाल विकास विद्यालय के प्रधानाचार्य अमल कुमार और शिक्षिका हेमंती देवी के सहयोग से बाल विकास विद्यालय के दर्जनों छात्र-छात्राएं ने बाबा साहब आंबेडकर की जीवनी पर प्रकाश डाला व कई कार्यक्रम प्रस्तुत किया। कार्यक्रम के दौरान उपस्थित अतिथियों ने डॉ भीमराव अंबेडकर के चित्र पर माल्यार्पण कर श्रदांजलि दिया। कार्यक्रम के दौरान उपस्थित वक्ताओं ने कहा कि संविधान के रचियता डॉ भीमराव अंबेडकर जिन्होंने आजादी के पूर्व काफी सामाजिक उत्पीड़न को झेलते हुए शिक्षा प्राप्त किए, कई उच्च डिग्रियां हासिल किए। उन्होंने सामाजिक उत्पीड़न के खिलाफ एवम देश में लोकतंत्र, समानता, बधुत्व भाईचारा, शांति, सौहार्द स्थापित करने के लिए त्याग और बलिदान दिये जो हम सभी के लिए प्रेरणादायक है।

सौंदा डी में डॉ भीम राव आंबेडकर की जयंती मनायी

भुरकुंडा। भाजपा शक्ति केंद्र सौन्दा डी बूथ नंबर 307 में शुक्रवार को बाबा साहब डॉ. भीम राव अंबेडकर की जयंती धूमधाम से मनायी गयी। कार्यक्रम की शुरूआत मुख्य अतिथि पूर्व बीस सूत्री उपाध्यक्ष राकेश प्रसाद ने डॉ. भीम राव आंबेडकरके तस्वीर पर माल्यार्पण एवं पुष्प अर्पित कर किया। मौके पर राकेश प्रसाद ने डॉ. आंबेडकर के जीवनी पर प्रकाश डालते हुए उनके बताये मार्ग पर चलने का आहवान किया। मौके पर पतरातु मंडल अध्यक्ष राजाराम प्रजापति, शक्ति केंद्र अध्यक्ष विष्णु राम, वरिष्ठ भाजपाई दशरथ कुर्मी, जिला मंत्री संजीव कुमार सिंह उर्फ बबल सिंह, जिला सोसल मीडिया प्रभारी संतोष शर्मा, जिला अनुसूचित जाति महामंत्री रुदल कुमार, जिला कार्यसमिति डब्लू पांडेय, बुथ अध्यक्ष शशि भूषण तिवारी, संजय कुमार सिंह, अजीत जयसवाल, सुबोध रजक, दिलीप गुप्ता सहित महिला मोर्चा कार्यकर्ता व सौन्दा डी शक्ति केंद्र के सभी भाजपाई मौजूद थें।

धूमधाम से मनायी बाबा साहेब की जयंती

भुरकुंडा। केंद्रीय मिलन सरहुल पूजा समिति के तत्वावधान में शुक्रवार को केंद्रीय सरना स्थल रिवर साइड में संविधान निमार्ता भारत रत्न बाबा साहब डॉ. भीमराव अंबेडकर की जयंती धूमधाम से मनायी गयी। कार्यक्रम की शुरूआत बाबा साहेब के चित्र पर माल्पर्यापण एवं पुष्प समर्पित कर की गयी। मौके पर वक्ताओं ने बाबा साहब के जीवनी पर प्रकाश डालते हुए कहा की वे विषम परिस्थितियों में रहते हुए भी देश के सभी दबे-कुचलों की आवाज बुलंद करते रहें। उन्होंने अनुसूचित जाति, जनजाति, पिछड़ा सहित सभी वर्गों के लोगों में सामानता लाने के लिए संविधान में अधिकार दिलाने का काम किया। बाबा साहब के कार्य ने उन्हें इतिहास पुरुष के रूप में स्थापित किया और वे जन-जन के लिए प्रेरणा सूत्र का केंद्र बने। कहा गया कि बाबा साहब के बताए मार्ग पर चलकर ही समाज में समानता लाया जा सकता है। बाबा साहब के आदर्शों पर चलना ही उनके प्रति सच्ची श्रद्धांजलि होगी। मौके पर पूर्व पार्षद दर्शन गंझू, कार्यकारी अध्यक्ष रितिका भोक्ता, सचिव संतोष उरांव, सलाहकार श्रीनाथ करमाली, राजन करमाली, राजा मुंडा, देवशरण मुंडा, श्याम सुंदर प्रसाद, महेंद्र मुंडा, छोटा राजन करमाली, शशि करमाली, कमल करमाली, प्रेमनाथ गुप्ता, अरविंद करमाली, राजाराम सहित दर्जनों लोग मौजूद थें।

कुसुमटोला में मंडा पूजा का आयोजन, ग्रामीण उत्साहित

सांसद ने किया फीता काटकर छऊ नृत्य का शुभारंभ

क्लब अध्यक्ष ध्यानचंद महतो के नेतृत्व में कार्यक्रम का आयोजन

आजाद सिपाही संवाददाता

रामगढ़। नगर परिषद क्षेत्र के कुसुमटोला में शिव शक्ति क्लब और गोसा में आयोजित श्री श्री मंडा पूजा के अवसर पर छऊ नृत्य का आयोजन किया गया। जिसके बतौर मुख्य अतिथि गिरिडीह सांसद चंद्रप्रकाश चौधरी और विशिष्ट अतिथि नगर परिषद अध्यक्ष युगेश बेदिया, उपाध्यक्ष मनोज कुमार महतो, वार्ड पार्षद देवधारी महतो, रोशन कुमार, ललिता देवी थे। कार्यक्रम का संचालन नगर परिषद सचिव राजेन्द्र महतो के द्वारा किया गया।

बाघमुंडी और ईचागढ़ से आये टीम गोविंदडीह नवयुवक छऊ नृत्य और प्रभात महतो छऊ नृत्य टीम के कलाकारों द्वारा शिव एवं पार्वती की एक से बढ़कर एक मनमोहक दृश्य दिखाकर लोगों का मन मोह लिए।

मंडा पर्व अनमोल धरोहर चंद्रप्रकाश

मौके पर सांसद चंद्रप्रकाश चौधरी ने कहा कि झारखंड का यह पर्व पूर्वजों का दिया हुआ सबसे ऐतिहासिक धरोहर है। लोक पर्व मण्डा पूजा काफी धूमधाम से मनाया जाता है। पर्व अच्छी बारिश और क्षेत्र के समृद्धि के लिए मनाया जाता है। इस दौरान शिव भक्त 7 से 9 दिन तक लगातार उपवास करने के बाद आग पर चलने एंव 50 फिट की ऊंचाई पर पीठ पर लगे हुक के सहारे झूलते हुए भक्त आराध्य की पूजा अर्चना करते है।

भक्ति और श्रद्धा का ऐसा नजारा देखने को काफी कम मिलता है, जंहा बड़े से बड़े एवं नन्हे बच्चे भी आग के दहकते अंगारों पर चलते है।

दहकते अंगारे पर चलकर दिया आस्था का परिचय

अहले सुबह शिवभक्तों द्वारा दहकते अंगारों में चल कर अपनी भक्ति का परिचय दिया गया।

मौके पर प्रदेश सचिव अरविंद महतो, भुनेश्वर महतो, आजसू पार्टी नप अध्यक्ष राजेश महतो, कमिटी अध्यक्ष धनु महतो, मिठू महतो, भगवान दास महतो, कैलाश महतो, संजय करमाली, महेंद्र चौधरी, करण कुमार, ईश्वर महतो, सुरेश महतो, अरुण महतो, सतीश कुमार, सावन कुमार, अरुण महतो, दिलीप कुमार, गोल्डी कुमार, सुनील कुमार, विष्णु कुमार, रवि करमाली, झमन करमाली आदि अन्य लोग उपस्थित थे।

जेएसपी ने मनाया राष्ट्रीय अग्निशमन सेवा दिवस

आजाद सिपाही संवाददाता

भुरकुंडा। आग और सुरक्षा विभाग जेएसपीएल के तत्वावधान में जेएसपी पतरातू में शुक्रवार को राष्ट्रीय अग्निशमन सेवा दिवस मनाया गया। कार्यक्रम का शुभारंभ प्लांट हेड रमेश कुमार अजमेरिया ने अग्निशमन सेवा ध्वजारोहण कर की। इसके बाद 14 अप्रैल 1944 को मुंबई डॉकयार्ड में आग और बड़े पैमाने पर विस्फोट के कारण काल के गाल में समाएं देश के अग्निषमकों को श्रद्धांजलि दी गयी। साथ ही दो मिनट का मौन रखा गया और अग्नि सुरक्षा की शपथ ली गयी। इस वर्ष अग्निशमन सेवा दिवस की थीम थी राष्ट्रीय अवसंरचना के विकास के लिए अग्नि सुरक्षा में जागरूकता। बताया गया कि आज के दिन बहादुर अग्निशामकों को श्रद्धांजलि देने के लिए ही राष्ट्रीय अग्निशमन सेवा दिवस मनाया जाता है। कार्यक्रम में कारखाना प्रबंधक व सभी विभागों के शीर्ष अधिकारी और कर्मचारियों उपस्थित रहे।

मचान में लगी आग, प्रशासन से क्षतिपूर्ति की मांग

कुजू (आजाद सिपाही)। ओपी क्षेत्र अंतर्गत ग्राम बंधिया बोंगाबार में अचानक मचान में आग लग गयी। स्थानीय ग्रामीणों द्वारा मचान में लगी आग को बुझाने का भरसक प्रयास किया गया। लेकिन आग का विकराल रूप देख ग्रामीणों ने इसकी सूचना अग्निशमन सेवा दल के कर्मियों को दी। तत्पश्चात दमकल कर्मियों द्वारा आग पर काबू पाया जा सका। आग लगी घटना से क्षेत्र में अफरा-तफरी का माहौल उत्पन्न हो गया। भुक्तभोगी सोहन महतो व मोहन महतो (दोनों पिता स्व राथों महतो) ने प्रशासनिक अधिकारियों से क्षतिपूर्ति की मांग की है। इस घटना में पुआल के नीचे रखें बेशकीमती लकड़ियां भी जलकर राख हो गया।

गुरुद्वारा में धूमधाम से मना वैशाखी पर्व

कुजू (आजाद सिपाही)। गुरुद्वारा गुरु सिंह सभा कुजू में वैशाखी पर्व धूमधाम से मनाया गया वैशाखी पर्व को लेकर विशेष दीवान सजाया गया। रागी जत्था और गुरुद्वारा ग्रंथि द्वारा गुरु के शब्द कीर्तन पाठ किया गया। वही, गुरु के अरदास के बाद गुरु का अटूट लंगर का आयोजन किया गया। मौके पर गुरुद्वारा प्रधान अरविंदर सिंह बग्गा, सुरजीत सिंह, गुरबचन सिंह, सुरेश कपूर, पप्पू सिंह, रिकंल सिंह समेत कई लोग शामिल रहे।

डॉ भीमराव आंबेडकर की मनी जयंती

भुरकुंडा (आजाद सिपाही)। बलकुदरा पंचायत भवन में शुक्रवार को बाबा साहेब डॉ. भीमराव आंबेडकर की 132वीं जयंती धूमधाम से मनायी गयी। साथ ही डॉ. अंबेडकर के जीवनी पर प्रकाश डालते हुए उनके बताए मार्ग पर चलने का आहवान किया। जयंती समारोह के बाद बैठक का आयोजन हुआ। मौके पर वार्ड सदस्य राधा देवी, सुमंती देवी, मुनि देवी, चंदा रानी, कलावती देवी, सभी सेविका रायमुनी, देवी मालती देवी, रुदो देवी, संगीता देवी, पुष्पा देवी, कविता देवी, सहायका सिता देवी, रेनू देवी, सुलेखा देवी जलो देवी सहित सुशिल मुंडा, अमित मुंडा, नोज यादव, दिनेश मुंडा, प्रेम मुंडा, जल सहिया अंजु देवी मौजूद थीं।

इफ्तार पार्टी में शामिल हुए मंत्री सत्यानंद भोक्ता

चतरा (आजाद सिपाही संवाददाता)। जिले के प्रतापपुर प्रखंड में मंत्री सत्यानंद भोगता शुक्रवार को हजरत दाता फहम ख्याल शाह रबदा शरीफ में आयोजित इफ्तार पार्टी में शामिल हुए।इफ्तार पार्टी का आयोजन अल्प संख्यक मोर्चा अध्यक्ष जमीर खान द्वारा किया गया था। इफ्तार के बाद मंत्री ने अपने कार्यकर्ताओ से मिलकर क्षेत्र के समस्या से अवगत हुए तथा विकास कार्यो पर चर्चा किया। इसके पूर्व रबदा शरीफ पहुंचने पर मंत्री का जमीर खान, समाज सेवी मिस्टर आलम अशरफी, खुर्शीद आलम,गणेश प्रसाद ,प्रखंड बीस सूत्री अध्यक्ष सूर्यदेव यादव,राजद प्रखंड अध्यक्ष खेदू यादव,सन्मुख यादव,मुर्शीद खान,सहित अन्य गणमान्य लोगों द्वारा माला पहनाकर स्वागत किया गया।इस अवसर पर मंत्री सहित अन्य लोगों को टोपी एवं अंगवस्त्र भी दिया गया। मौके पर राजद जिलाध्यक्ष नवल किशोर यादव, 20सूत्री उपाध्यक्ष प्रभु दयाल यादव, प्रखंड विकास पदाधिकारी मुरली यादव, अंचलाधिकारी जुल्फिकार अंसारी, किशोर यादव, पुलिस निरीक्षक लव कुमार, प्रखंड मंत्री प्रतिनिधि लवली देवी, जितेंद्र यादव, आजो खान, मोजिब इमाम, वैजनाथ साव, अमकु यादव, मृत्युंजय राम, कमलेश यादव सहित अन्य मौजूद थे।

सात दिवसीय धार्मिक अनुष्ठान को लेकर कलश यात्रा

धार्मिक अनुष्ठान से शुद्ध होता है वातावरण : चंद्रप्रकाश

आजाद सिपाही संवाददाता

रामगढ़। नगर परिषद क्षेत्र के अरगड्डा हनुमान मंदिर में आयोजित सात दिवसीय श्री श्री 1008 मां काली, मां बंगलामुखी मां कल्याणी, शनिदेव एवं शिव प्राण प्रतिष्ठा के प्रथम दिन कलश यात्रा का आयोजन किया गया। जिसके बतौर मुख्य अतिथि गिरिडीह सांसद चंद्रप्रकाश चौधरी एवं विशिष्ट अतिथि अरगड्डा जीएम, नगर परिषद अध्यक्ष युगेश बेड़िया, उपाध्यक्ष मनोज कुमार महतो, मांडू विधानसभा प्रभारी तिवारी महतो थे।

मौके पर अतिथियों के द्वारा कलश यात्रा का शुभारंभ विधिवत रूप से फीता काटकर किया गया। कलश यात्रा का जत्था मंदिर प्रांगण से दामोदर नदी तक गया। जिसमें सैकड़ों महिलाएं माथे पर कलश लेकर जयकारा लगाते हुए मंदिर परिषर पहुंची।

धार्मिक अनुष्ठान से शुद्ध होता है वातावरण : चंद्रप्रकाश

मौके पर गिरिडीह सांसद चंद्रप्रकाश चौधरी ने कहा कि मंदिर में हर वर्ष पूरी निष्ठा और भक्ति भाव से भगवान की पूजा अर्चना की जाती है। आयोजन से सारा वातावरण भक्तिमय और शुद्ध हो जाता है। मौके पर अमरलाल महतो, रणधीर गुप्ता, सत्येंद्र महतो, सुशील सिंह, संगीता देवी, रणजीत पासवान, नितेश नायक, बीएन तिवारी, आनंद सिंह, मुन्ना, जनार्दन सिंह, मानी तिवारी, रणजीत सिंह, अशोक कुमार, राहुल सिंह, नितिन आदि अन्य लोग उपस्थित थे।

बेंच मार्क क्लासेज का हुआ शुभारंभ

आजाद सिपाही संवाददाता

भुरकुंडा। बलकुदरा पंचायत स्थित जिंदल बी गेट के समीप शुक्रवार को बेंच मार्क क्लासेज सेंटर का उद्घाटन हुआ। नये केंद्र का उद्घाटन स्थानीय मुखिया विजय मुंडा ने फीता काटकर किया। मौके पर मुखिया विजय मुंडा ने कहा कि ग्रामीण क्षेत्रों में शिक्षा के प्रति लोगों को और जागरूकता और बेहतर शिक्षा मिले इसी उद्देश्य से बेंच मार्क क्लासेस का उद्घाटन हमारे पंचायत में किया गया है। संस्थान के संचालक आशुतोष चैबे ने कहा कि मैं खुद डिफेंस लाइन से आकर ग्रामीण क्षेत्रों में शिक्षा के प्रति लोगों को जागरूक करने के उद्देश्य से बेंचमार्क पब्लिक स्कूल चला रहा हूं। उन्होंने कहा कि ग्रामीण क्षेत्रों में भी छात्र-छात्राओं को सरलता से बेहतर शिक्षा का माहौल मिले इसी उद्देश्य से बेंच मार्क क्लासेस की बलकुदरा पंचायत में की गयी है। मौके पर पंचायत समिति सदस्य राजू मुंडा, कृष्णा कुमार, आशुतोष कुमार चैबे, मनोज यादव, शिक्षक रविंद्र, सुरेश प्रसाद, विनोद साहू, जयराम दुबे, अविनाश कुमार, रिया कुमारी, श्रेया पाठक, तमन्ना कुमारी सहित दर्जनों अभिभावन व विद्यार्थी मौजूद थें।

मिलिट्री स्टेशन की सुरक्षा व्यवस्था

पंजाब के बठिंडा मिलिट्री स्टेशन पर बुधवार तड़के हुई फायरिंग की घटना जितनी गंभीर है, उतनी ही रहस्यमय भी साबित हो रही है। सेना के चार जवानों की मौत तो एक बड़ा सदमा है ही, उससे भी बड़ी बात यह है कि इस मिलिट्री स्टेशन की सुरक्षा व्यवस्था को लेकर ऐसे सवाल उठे हैं, जो हमारी सेना की छवि के अनुरूप नहीं लगते। शुरू में ही कहा गया कि यह कोई आतंकी हमला नहीं है, बाहर से कोई नहीं आया। इसी क्रम में इसे फ्रैक्ट्रिसाइड यानी भ्रातृहत्या बताया गया। यानी किसी वजह से कोई नाराज सैनिक खुद पर काबू नहीं रखा पाया और गुस्से में फायरिंग कर उसने साथी जवानों की जान ले ली, लेकिन दो दिन पहले इंसास राइफल और उसकी गोलियां गायब हुई थीं, जिनका इस हमले में इस्तेमाल होने की बात कही जा रही है। अगर यह बात सही है, तो इसका मतलब यह एक सुनियोजित घटना थी। यह भी कहा जा रहा है कि हमलावर एक से ज्यादा थे। कुर्ता-पायजामा पहने दो नकाबपोशों को जंगल की ओर भागते देखा भी गया। यह बात भी इस घटना के फ्रैक्ट्रिसाइड होने की संभावना को खंडित करती है। दूसरी बात यह कि जब हमलावरों को पकड़ा नहीं जा सका है और न ही उनकी पहचान हो पायी है, तो फिर यह बात दावे से कैसे कही जा सकती है कि इसके पीछे कोई आतंकी साजिश नहीं हो सकती? क्या यह हो सकता है कि सेना से जुड़े एकाध लोगों के जरिये इस पूरी साजिश को अंजाम दिया गया हो? क्या ऐसा भी हो सकता है कि जिन हमलावरों को जंगल की ओर भागा माना जा रहा है, वे मौका निकाल कर किसी तरह वापस कैंट में आ गये हों। अगर उनकी पहचान नहीं हुई है, तो एक बार अन्य जवानों में मिल जाने के बाद उन्हें अलग करना मुश्किल होगा। कुछ और भी तथ्य हैं, जिनके ठोस स्पष्टीकरण नहीं मिल रहे। कहा जा रहा है कि इंसास राइफलों के लापता होने की रिपोर्ट भी मंगलवार को दर्ज करायी गयी, लापता होने के दो दिन बाद। यही नहीं, फायरिंग की घटना की रिपोर्ट दर्ज कराने में भी असाधारण देरी देखी गयी। यह घटना तड़के 4.30 बजे की है, लेकिन पुलिस स्टेशन को इसकी सूचना दोपहर 2.56 बजे दी गयी। पुलिस डायरी में इस घटना की पहली एंट्री दिन में 3.03 बजे हुई बतायी गयी है। चूंकि यह देश की सुरक्षा और सेना की छवि से जुड़ा अत्यंत महत्वपूर्ण मसला है, इसलिए इसमें किसी तरह की कयासबाजी नहीं की जानी चाहिए। लेकिन इन पहलुओं को अनदेखा भी नहीं किया जा सकता। खबरों के मुताबिक सेना और सरकार दोनों ने इसे काफी गंभीरता से लिया है और इस पूरे प्रकरण के हर पहलू पर बारीकी से जांच करवाई जा रही है। उम्मीद की जाये कि जांच के बाद न केवल सभी सवालों के जवाब मिलेंगे, बल्कि सुरक्षा व्यवस्था में आयी खामियों को भी दुरुस्त किया जायेगा।

चूंकि यह देश की सुरक्षा और सेना की छवि से जुड़ा अत्यंत महत्वपूर्ण मसला है, इसलिए इसमें किसी तरह की कयासबाजी नहीं की जानी चाहिए, लेकिन इन पहलुओं को अनदेखा भी नहीं किया जा सकता।

अभिमत
आजाद सिपाही

तथाकथित खालिस्तानी समर्थकों का भारत के प्रति रोष इस बात से जाहिर हो जाता है कि ऐसे समय जबकि हमारे समक्ष 700 पंजाबी विद्यार्थियों पर लटक रही निर्वासन की तलवार जैसे मुद्दे खड़े हैं, जोकि समाधान की तुरंत मांग करते हैं, को छोड़ कर खालिस्तान की दुकान चलाने वाले तथाकथित इसके समर्थक सिखों को बदनाम करने पर तुले हुए हैं।

विभिन्न देशों की एजेंसियों के एजेंट लड़ रहे खालिस्तान की लड़ाई

मनिंद्र गिल

कनाडा के सरी में तथाकथित खालिस्तानी संगठनों की ओर से भारतीय उच्चायोग के विरोध के नाम पर किया गया प्रदर्शन कोई राष्ट्र की सेवा नहीं की गयी, बल्कि सिखों द्वारा झेले जा रहे मसलों के समाधान के रास्ते भी बंद कर दिये गये हैं। यह कोई स्वागत समारोह नहीं था, बल्कि इस मौके पर भारतीय उच्चायोग को सिख समुदाय को आने वाली मुश्किलों और उनके समाधान से संबंधित विस्तारपूर्वक ज्ञापन दिया जाना था।

तथाकथित खालिस्तानी समर्थकों का भारत के प्रति रोष इस बात से जाहिर हो जाता है कि ऐसे समय जबकि हमारे समक्ष 700 पंजाबी विद्यार्थियों पर लटक रही निर्वासन की तलवार जैसे मुद्दे खड़े हैं, जोकि समाधान की तुरंत मांग करते हैं, को छोड़ कर खालिस्तान की दुकान चलाने वाले तथाकथित इसके समर्थक सिखों को बदनाम करने पर तुले हुए हैं। ऐसे प्रदर्शनों का मकसद भारतीय उच्चायोग पर दबाव बनाया जाना था कि वह कनाडा सरकार पर दबाव बना कर तुरंत ही विद्यार्थियों के निर्वासन का मसला हल करे। इसके अलावा 10 वर्षीय भारतीय वीजा को चालू करना, पंजाब में अंतरर्राष्ट्रीय उड़ान शुरू करना, बंदी सिखों की रिहाई जैसे मसले भी जोर से उठाये जाने थे।

खालिस्तानी स्वयंभू नेता विदेशों में खालिस्तान की मांग का प्रचार करते हैं। मगर भारत में जाकर भारतीय संविधान तथा कानूनों को मानते हैं।

सरी की सभी खालिस्तानी जत्थेबंदियों को भी भारतीय उच्चायुक्त के साथ बैठक करवाने तथा अपने मुद्दे पेश करने की पेशकश की गयी थी। वहीं भारतीय उच्चायोग की ओर से इस पर अपनी सहमति भी दी गयी थी। मगर खालिस्तानी समर्थकों ने अपने मुद्दों को सुलझाने की जगह प्रदर्शन का रास्ता चुना तथा लोगों को गुमराह किया।

'सिख्स फॉर जस्टिस' के मायके भारत में हैं। यदि यह बात नहीं मानते तो सार्वजनिक बहस में हम यह साबित करने के लिए तैयार हैं। ऐसे लोगों से सिख संगत को सवाल पूछना चाहिए कि कौम को गुमराह कर जगह-जगह प्रदर्शन करने वाले इन स्वयंभू नेताओं ने कभी कोई ज्ञापन क्यों नहीं दिया?

खालिस्तान के नाम पर इन तथाकथित बुकार्धारी नेताओं ने गुरु साहब के सवा लाख से एक लड़ाऊं के फलसफे के विपरीत रेडियो 600 एएम के सीनियर पत्रकार सुधीर कौशल, रेडियो इंडिया के पाल वड़ैच, हरबीर सिंह बत्तरा, जतिंद्र मरवाहा, जतिंद्र सिंह अटवाल (जिनके सिर पर राड से हमला किया गया)पर हमला किया गया। बात यहीं नहीं खत्म होती खालिस्तानी समर्थकों की ओर से मौके पर उपस्थित सिख मेहमानों तथा हिंदू महिलाओं के कपड़े भी फाड़े गये (यहां तक कि एक हिन्दू लड़की की ब्रा तक खींची गयी)। सिख कौम के महान शहीद भाई केहर सिंह (इंदिरा गांधी हत्याकांड) के नजदीकी रिश्तेदार की बहू-बेटियों को गालियां निकाल कर बेइज्जत किया गया तथा मौके पर उपस्थित अन्य मेहमानों की कारें भी बुरी तरह से तोड़ी गयीं।

यह कितनी दुर्भाग्यपूर्ण तथा सिख कौम के लिए फिक्रमंदी वाली बात है कि हमारे गुरुद्वारा साहिबान का प्रबंध फिर से ऐसे मसंदों के हाथ में चला गया है, जो निजी हितों के लिए इनका इस्तेमाल कर रहे हैं। ऐसी शरारतों के लिए लोअर मेनलैंड के बीसी सिख कौंसिल में शरीफ गुरुद्वारा साहिबान के सभी प्रबंधक जिम्मेदार हैं। यह दुर्भाग्यपूर्ण बात है कि कैनेडियन पंजाबी सिख राजनेताओं को 14,000 किलोमीटर दूर भारत में हुई किसी भी कार्रवाई की तो फिक्र है, मगर अपनी नाक के नीचे सरी में हुई ऐसी घटनाओं की कोई पीड़ा या फिक्र नहीं। यहां पर सिखों के भेस में एजेंसियों के पेड लोगों द्वारा भारतीयों विशेष कर सिखों पर हमले किये जा रहे हैं। इन सभी संगठनों के प्रमुख एजेंसियों के सम्पर्क में हैं। इन दोहरे किरदार वाले लोगों से जवाब तलबी होनी चाहिए।

छोटे-छोटे मसलों को उजागर करने वाले लोग आज मौन हैं। कुछ देश विरोधी मीडिया की ओर से इस मुद्दे पर निम्न दर्जे की पत्रकारिता का सबूत देते हुए तथ्यों को तोड़ने की कोशिश की गयी। रेडियो इंडिया हमेशा ही खालिस्तान के तथाकथित नेताओं की गुंडागर्दी का पर्दाफाश करने के लिए अपनी जिम्मेदारी निभाता रहेगा। खालिस्तानी स्वयंभू नेता विदेशों में खालिस्तान की मांग का प्रचार करते हैं। मगर भारत में जाकर भारतीय संविधान तथा कानूनों को मानते हैं। ऐसे नेता कभी भी इंकार नहीं कर सकते कि वे भारतीय एजेंसियों के संपर्क में नहीं हैं। फिर हम साबित करेंगे कि इनमें से कौन-कौन किस से मुलाकात करता है और यहां आकर खालिस्तान की बात करता है।

'सिख्स फॉर जस्टिस' के मायके भारत में हैं। यदि यह बात नहीं मानते तो सार्वजनिक बहस में हम यह साबित करने के लिए तैयार हैं। ऐसे लोगों से सिख संगत को सवाल पूछना चाहिए कि कौम को गुमराह कर जगह-जगह प्रदर्शन करने वाले इन स्वयंभू नेताओं ने कभी कोई ज्ञापन क्यों नहीं दिया? सच्चाई यह है कि ऐसे लोग किसी भी मुद्दे का हल नहीं चाहते, बल्कि प्रदर्शनों के द्वारा अपनी दुकान चालू रखना चाहते हैं। खालिस्तानी नेता अभी तक एक भी प्राप्ति सिख संगत के समक्ष नहीं रख सकते।

(लेखक : फ्रेंड्स ऑफ कनाडा-इंडिया फाऊंडेशन के अध्यक्ष हैं।)

जमशेदपुर की खबरें

कपाली पुलिस ने बाइक सवार को दबोचा तलाशी में नाइन एमएम की पिस्टल बरामद

आजाद सिपाही संवाददाता

आदित्यपुर। सरायकेला- खरसावां जिले के कपाली ओपी अंतर्गत पुराना टीओपी चौक के आगे पुलिस ने एक बाइक सवार युवक को धर दबोचा तलाशी लेने पर बैग में रखा 9 एमएम का पिस्टल बरामद किया गया, जिसे विधिवत गिरफ्तार करते हुए पूछताछ के बाद न्यायिक हिरासत में भेज दिया गया है। चांडिल एसडीपीओ संजय कुमार सिंह ने बताया कि कपाली पुलिस को गुप्त सूचना मिली थी कि एक काले रंग के अपाची मोटरसाइकिल जिसका नंबर जेएच ड5 सीएफ- 4997 है, जो तमोलिया की तरफ से कपाली की ओर आ रहा है, जो संदिग्ध जान पड़ता है। तभी कपाली ओपी प्रभारी सुनील कुमार भोक्ता के नेतृत्व में एक टीम गठित की गयी

और काले रंग की अपाची मोटरसाइकिल की तलाश की गयी, तभी वहां से तेज रफ्तार से एक काले रंग की अपाची मोटरसाइकिल पर एक युवक पुलिस को देखते ही पुराना टीओपी चौक की ओर भागने लगा। भागने के क्रम में कपाली पुलिस द्वारा धर दबोचा गया। तलाशी लेने पर उसके पास से पुलिस ने 9 एमएम की पिस्टल बरामद की।

पकड़ा गया युवक कपाली के इस्लामनगर निवासी असलम खान उर्फ मोटा सोनू है, जो जमशेदपुर के बागबेड़ा थाना में शाहनवाज नामक युवक की हत्या का आरोपी है। पुलिस को काफी दिनों से सोनू की तलाश थी। पुलिस ने उसे गिरफ्तार कर न्यायिक हिरासत में भेज दिया। छापेमारी दल मेंओपी प्रभारी सुनील कुमार भोक्ता, सब इंस्पेक्टर मोहम्मद कासिम, सब इंस्पेक्टर दिनेश कुमार, सब इंस्पेक्टर भीम लाल पासवान, हवलदार बासुदेव प्रसाद समेत शस्त्र बल मौजूद थे।

कालेश्वर महादेव धाम की चड़क पूजा में विधायक हुए शामिल

आजाद सिपाही संवाददाता

पोटका। पूर्वी सिंहभूम जिले के पोटका विधानसभा स्थित हाथीबिंधा पंचायत के श्रीश्री कालेश्वर महादेव धाम में चड़क पूजा हर्ष उल्लास के साथ धूमधाम से मनाया गया। शुक्रवार को चड़क पूजा में मुख्य अतिथि क्षेत्र के विधायक संजीव सरदार शामिल हुए। इस दौरान विधायक ने पाताल से उगा हुआ अदभुत 200 साल पुराना शिव लिंग का पूजा अर्चना कर क्षेत्रवासियों के लिए सुख समृद्धि की कामना की।

इस मौके पर जिला परिषद हीरणमय दास, मुखिया श्रीकृष्णा मुंडा, झामुमो प्रखंड उपाध्यक्ष चक्रधर महतो, डोमजूरी मुखिया अनिता मुर्मू, वार्ड सदस्य सुलेखा महतो, झामुमो नेता नरेश भकत, बीरसिंह महतो, पुजारी जार्मन सिंह, कमेटी के सदस्य सुभाष मुंडा, हरेंद्रनाथ कश्यप, सूरज महतो, भुवन महतो, अशोक महतो, देवराज माझी, गणेश कर्मकार, शैलेन पात्र, विकास सरदार, संदीप मुंडा सहित सैकड़ों ग्रामीण शामिल रहे।

भीमराव आंबेडकर की जयंती पर चेतना मंच ने बच्चों के बीच कॉपी-पेंसिल वितरित की

आजाद सिपाही संवाददाता

आदित्यपुर। झारखंड चेतना मंच के द्वारा आदित्यपुर रेलवे कॉलोनी शिव दुर्गा साई मंदिर में बाबा साहब भीम राव आंबेडकर की जयंती मनाया गया। कार्यक्रम के दौरान चेतना मंच के अध्यक्ष सुरेश धारी के नेतृत में बाबा साहब के चित्र पर माल्यार्पण कर श्रद्धासुमन अर्पित किया गया। मौके पर सैकड़ो बच्चों के बीच कॉपी पेंसिल का वितरण किया गया। कार्यक्रम में मुख्य अतिथि सरायकेला प्रखंड विकाश पदाधिकारी मृत्युंजय कुमार, विशिष्ठ अतिथि विजय मिश्रा, सम्मानित अतिति में अशोक चौधरी, रबिंद्र नाथ चौबे उपस्थित रहे। मौके पर अतिथियों ने बाबा

साहब के विचारों पर चलने की बात कहीं। मृत्युंजय कुमार ने कहा कि आज के समय में नफरत बढ़ रही है। वहीं सामाजिक सदभाव भी बिगड़ा रहा है। समाज में भाईचार खत्म हो रही। उन्होंने सभी से बाबा साहब की विचारों पर चल कर ही सामाजिक समरसता को कायम रखने की अपील की।

कार्यक्रम में मनोज सिंह, श्रीराम ठाकुर, सतीश शर्मा, लक्ष्मण प्रसाद, सरोज कुमार, रामशंकर पांडे, अनिल सिंह, महेंद्र यादव,शिव शंकर यादव, निरंजन, मुकेश श्रीवास्तव, राकेश कुमार, संगीता प्रधान, सविता, रामाशीष यादव आदि उपस्थित रहे।

एससी-एसटी-ओबीसी समन्वय समिति ने निकाली अधिकार शोभायात्रा

आजाद सिपाही संवाददाता

आदित्यपुर। एससी एसटी ओबीसी समन्वय समिति ने डॉ भीमराव अंबेडकर की 132वीं जयंती पर गायत्री स्कूल परिसर से विशाल अधिकार यात्रा निकाला। शुक्रवार को यात्रा जागृति मैदान पहुच कर अब्जी ने बाबा साहेब के प्रतिमा पर बारी बारी से फूल माला चढ़ाकर श्रद्धा सुमन अर्पित की। अधिकार यात्रा में हजारों की संख्या में महिला व पुरुष शामिल रहे। इस अवसर पर घोड़ा गाड़ी सजा रथ,बैंड बाजे के साथ सैकड़ो लोग शामिल रहे। यात्रा अम्बेडकर चौक पहुंच ने के बाद झंडोतोलन किया गया। मंच पर नगर पर्षद के पूर्व उपाध्यक्ष पुरेंद्र नारायण सिंह, महिला नेत्री श्रीमती शारदा देवी, पूर्व डीएसपी सरयू पासवान, सरायकेला बार एसोसिएशन के उपाध्यक्ष

अधिवक्ता ओम प्रकाश, रजक समाज के अध्यक्ष दुगार्राम बैठा, चौरसिया समाज के अध्यक्ष मनोज चौरसिया, डॉ रंजनी भूषण, आदिवासी समन्वय समिति के खिरोड सरदार मुखी, उपेंद्र रजक, रामानंद प्रसाद, मुखी समाज के सुरेश मुखी, यादव समन्वय समिति के एसएन यादव, नाई जागृति संघ के रामजी शर्मा शामिल रहे। इस अवसर पर अतिथियों के द्वारा संयुक्त रूप से आर्ट गैलरी का उद्घाटन किया गया। इससे पूर्व दीप प्रज्ज्वलित कर कार्यक्रम का शुभारंभ किया गया। मौके पर आदित्यपुर नगर परिषद के पूर्व उपाध्यक्ष पुरेंद्र नारायण सिंह ने कहा बाबासाहेब के जयंती पूरे देश में मनाया जा रहा है। आज के दिन से देश में एसटी एससी ओबीसी एवं सामान्य वर्ग के गरीबों के लिए निजी क्षेत्रों में आरक्षण लागू होना चाइए। इस मांग को लेकर संघर्ष तेज करना होगा। उन्होंने कहा जातीय जनगणना कर जिसकी आबादी जितनी उसकी उतनी हिस्सेदारी के तर्ज पर सरकारी, निजी एवं शैक्षणिक संस्थानों में आरक्षण लागू किया जाये। उन्होंने कहा नगर निकाय एवं पंचायतों के तर्ज पर लोकसभा एवं विधानसभा में भी महिलाओं के लिए 50% सीटें आरक्षित की जाये। साथ ही महिलाओं के लिए आरक्षित 50% सीटों में आबादी के आधार पर एसटी एससी ओबीसी एवं सामान्य वर्ग की महिलाओं के लिए सीटें आरक्षित की जाये। उन्होंने कहा सरकारी ठेकों, दवा दुकान के लाइसेंस सहित अन्य प्रॉफिट वाले क्षेत्रों में एसटी एससी ओबीसी एवं सामान्य वर्ग के गरीबों के लिए आरक्षण की व्यवस्था की जाए। महिला नेत्री शारदा देवी ने कहा अब भी डॉ भीमराव अंबेडकर का सपना अधूरा है। अधिवक्ता ओम प्रकाश ने कहा बाबा साहेब के संविधान को अब भी जन जन तक पहुंचाने की आवश्यकता है। कार्यक्रम में पार्षद पांडी मुखी, खिरोड सरदार, रामानंद प्रसाद, मनोज पासवान, अधिवक्ता ओम प्रकाश, उमाशंकर राम, रामजी शर्मा, रामाशीष यादव, शैलेन्द्र फौजी, इंजीनियर अशोक कुमार, अनिल कुमार, सुशील मंडल, देव प्रकाश देवता, छोटेलाल पासवान, रंजीत दास, अर्जुन कुमार, संतोष पासवान, नीतीश कुमार, रविशंकर पासवान, चुन्नू पासवान, अनिल मुखी, अजित कुमार साह, राज रजक, विजय कुमार बैठा, रोशन पासवान, अधिवक्ता संजय कुमार, सविता साव, मिसर वंसरियार, संगीता प्रधान, रघुनाथ प्रसाद सहित सैकड़ों लोग शामिल रहे।

बैसाखी के मौके पर पूर्व विधायक कुणाल षाड़ंगी ने सीजीपीसी को भेंट की एंबुलेंस

आजाद सिपाही संवाददाता

जमशेदपुर। पूर्व विधायक एवं भाजपा प्रदेश प्रवक्ता कुणाल षाडंगी ने बैसाखी सह खालसा सृजन दिवस पर जमशेदपुर में सिखों की सिरमौर संस्था सेंट्रल गुरुद्वारा प्रबंधक कमेटी को जनकल्याण कार्य के लिए एम्बुलेंस भेंट की। शुक्रवार को सीजीपीसी कार्यालय में पहुंचकर कुणाल षाड़ंगी ने एंबुलेंस की चाबी सीजीपीसी के प्रधान भगवान सिंह को सौंपी। झारखंड प्रदेश गुरुद्वारा प्रबंधक कमिटी के प्रधान सरदार शैलेंद्र सिंह, सीजीपीसी के संरक्षक गुरदीप सिंह पप्पू, साकची गुरुद्वारा के प्रधान निशान सिंह, सीजीपीसी के महासचिव अमरजीत सिंह, सलाहकार गुरचरण सिंह बिल्ला, परविंदर सिंह सोहल, गुरशरण सिंह,

कुलविंदर सिंह पन्नु, सुखविंदर सिंह राजू, दलजीत सिंह, सुखदेव सिंह बिट्टू आदि उपस्थित थे। आगाज संस्था के हरविंदर सिंह, इंदरजीत सिंह, सत्प्रीत सिंह, हरविंदर सिंह, संतोक सिंह, अमनजोत सिंह, धवल सेठ व सूर्या राव भी इस पुनीत कार्य के गवाह बने।

कुणाल षाडंगी ने कहा कि सिख कौम अपनी सेवा भाव के लिए जानी जाती है और उनके इस सेवा भावना से जुड़कर उन्हें बहुत खुशी हो रही है। उन्होंने कहा वे अपने आप को बहुत भाग्यशाली महसूस कर रहे हैं। कुणाल षाडंगी ने आगे भी अपना सहयोग जारी रखने की बात भी कही। भगवान सिंह ने कुणाल षाडंगी द्वारा दी हुई एम्बुलेंस के लिए उनका धन्यवाद ज्ञापन किया। मंच का संचालन सरदार शैलेंद्र सिंह ने किया, जबकि धन्यवाद ज्ञापन महासचिव अमरजीत सिंह ने किया।

पांच दशक के आशियाने को जमींदोज कर वृद्धा को घर से बेघर कर दिया

भवनाथपुर (नवीन कुमार गुप्ता)। शुक्रवार को जहां देश के संविधान निमार्ता बाबा भीम राव अंबेडकर की जयंती मनायी जा रही थी, न्यायालय के आदेश पर शुक्रवार को एक गरीब विधवा वृद्ध महिला 78 वर्षीया शिवकली कुंवर का जमीन पर कब्जा करने के उद्देश्य से उसकी पांच दशक के अशियायाना को जमींजोद कर वृद्धा को घर से बेघर कर दिया गया। उसका सारा सामान जब्त कर भवनाथपुर थाना लाते हुए उक्त वृद्ध महिला शिवकली कुंवर को पुलिस के द्वारा जबरन घर से उठाकर श्रीबंशीधर वृद्धा आश्रम में भर्ती करा दिया गया। उक्त महिला के बेटा व बहु की बहुत पहले ही मृत्यु हो चुकी है, उसके सिर्फ दो छोटे छोटे नाती है। उसका एक नाती कैंसर से पीड़ित है, जो एमपी कटनी के सरकारी अस्पताल में भर्ती है। बताते चले कि भवनाथपुर वन कार्यालय के उत्तर दिशा में बिगत पांच दशक पूर्व मुखलाल राम वन विभाग में दैनिक मजदूरी के तौर पर कार्य करता था, जिसे कुछ जमीन वन विभाग ने झोपड़ी लगा कर रहने एवं जिवकोपार्जन के लिए दिया था, उसके साथ उसकी पत्नी शिवकली कुंवर पुत्र विष्णुदेव चंद्रवंशी, पतोहू प्रमिला देवी रहते थे। वर्तमान में शिवकली देवी और उसके दो नाती साथ में रहते है, बाकी अन्य परिवार को पूर्व में मृत्यु हो चुकी है। शिवकली कुंवर ने बताया कि उक्त जमीन वन विभाग के द्वारा हमलोगों को दिया गया था, परंतु स्व. अक्षेबर साह के द्वारा फर्जी तरीके से केतार छाताकुंड के स्व. इश्वर दयाल साह के द्वारा खरीद बिक्री कर मुझे परेशान किये जाने लगा। मामला थाना पुलिस और न्यायालय तक पहुंची। कई बार पैसा देकर मुझे खरीदने का प्रयास किया गया, नही मानने पर उन दंबंगो द्वारा मामला न्यायालय में ले जाया गया। परंतु गरीबी और पैसे के अभाव के कारण मैं न्यायालय में लड़ाई नही लड़ पायी। इस बीच कई बार मुझे डराकर भयभीत करने एवं जान से मारने का प्रयास किया गया था, और आज प्रशासन और न्यायालय द्वारा मेरे घर को जबरन गिरा दिया गया। मेरे जीवन का एक यही सहारा है, खाली करूंगी तो मैं बेघर हो जाऊंगी। वृद्ध महिला ने प्रशासन एवं न्यायालय से गुहार लगायी है, अगर मेरे जमीन खाली कराया गया, तो अपनी जान दे दूंगी। और इसकी सारी जिम्मेवारी प्रशासन एवं न्यायालय की होगी। जानते चले कि इससे पूर्व बीते 21 नवंबर को न्यायालय के द्वारा केस नंबर 30/20 आदेश प्राप्त होने के बाद जमीन पर कब्जा कराने के लिए भी आये थे, जहां महिला के घर पर ढोल पीटकर लाल झंडा गाड़ा गया था। उस दौरान कब्जा करने पहुंचे अधिकारीयों एवं जमीन मालिक को स्थानीय ग्रामीणों का कोपभाजन का शिकार होना पड़ा था। मामला दो डिसमिल जमीन पर बैजनाथ प्रसाद स्व. इश्वर दयाल साह का कब्जा कराने का है।

जय भारत अखाड़ा ने की राहगीरों के लिए पनशाला की शुरुआत

गढवा (आजाद सिपाही)। जिला मुख्यालय में बढ़ती गर्मी को देखते हुए जय भारत अखाड़ा टंडवा द्वारा टंडवा शिव मंदिर के पास विसो सतुवान पूजा के शुभ अवसर पर पनशाला खोला गया। पनशाला का उद्घाटन मंदिर के पुजारी द्वारा पूजा पाठ कर एवं अखाड़ा के सारे पदाधिकारीओ एवं सदस्यों के संयुक्त रूप से किया गया। इसकी जानकारी देते हुए अखाड़ा के पदाधिकारियों ने बताया कि प्रत्येक वर्ष की भांति इस वर्ष भी शहर के टंडवा में मंदिर प्रांगण में पनशाला की शुरूआत की गई हैं। ताकि गर्मी के दिनों में राहगीरों को पानी पीने में दिक्कत न हो। इसका लाभ इस पथ से गुजरनेवाले और पानी की तलब रखनेवालों को मिलेगा। उन्होंने कहा कि गर्मी के दिनों में पानी पिलाना पुण्य की काम है। उन्होंने कहा कि जय भारत अखाड़ा के द्वारा प्रत्येक वर्ष पनशाला खोला जाता है। ताकि राहगीरों को पानी आसानी से मिल सके। इस मौके पर आखड़ा के सारे सदस्य सहित कई लोग उपस्थित थे।

बाबा साहेब की जयंती बड़ी धूमधाम से मनायी

कांडी (आजाद सिपाही)। प्रखंड क्षेत्र अंतर्गत हरिहरपुर भाजपा मंडल ने बाबा साहब भीमराव आंबेडकर की 132 वीं जयंती बड़े ही धूमधाम से मनायी। इस अवसर पर मंडल अध्यक्ष विनोद बिहारी द्विवेदी एवं सांसद प्रतिनिधि हरिहरपुर सूर्यदेव सिंह ने बाबा साहब के तस्वीर पर पुष्प तथा माला से पूजन कर बाबा साहब को याद कर समाज हित में उनके द्वारा किये गये कार्यों को भी उपस्थित लोगों के बीच पूरे विस्तार पूर्वक बताया। इसके पश्चात मंडल कमिटी के द्वारा हरिहरपुर पंचायत अंतर्गत बत्तो ग्राम के निवासी एक दलित परिवार कृष्णा राम के घर एक साथ बैठकर सभी कार्यकर्ताओं ने समरसता भोजन किया। मौके पर राम कृष्ण राम, संतोष सिंह, निर्मल विश्वकर्मा, दिलिप सिंह, लाल मनी सिंह, मोती लाल साह आदि कई कार्यकर्ता कार्यक्रम में शामिल हुए।

आंबेडकर जयंती पर मंत्री ने किया बाबासाहेब को नमन, जिलाभर में आयोजित विभिन्न कार्यक्रमों में हुए शामिल

संविधान का अनुशरण कर हम समाज को आगे बढ़ाने में अपनी भूमिका निभायें : मंत्री

आजाद सिपाही संवाददाता

गढ़वा। गढ़वा विधायक झारखंड सरकार के पेयजल एवं स्वच्छता मंत्री मिथिलेश ठाकुर ने गढ़वा स्थित अपने आवासीय कार्यालय में महान समाज सुधारक, भारतीय संविधान के शिल्पी, भारत रत्न बाबा साहेब डॉ. भीमराव आंबेडकर की जयंती मनाई। इस अवसर पर उनकी तस्वीर पर पुष्प अर्पित कर मंत्री ने उन्हें नमन किया। इसके बद शहर के सहिजना मोड़ स्थित बाबा साहब की प्रतिमा पर मंत्री ने माल्यार्पण किया। साथ ही अंबेडकर जयंती के मौके पर जिलेभर में आयोजित विभिन्न कार्यक्रमों में भाग लिया। इस दौरान मंत्री श्री ठाकुर ने न्यू अंबेडकर युवा क्लब सेमरदोहरी लगमा, निमिया स्थान लगमा, मेराल के लोवादाग में समाज सुरक्षा संघ द्वारा आयोजित बाबा साहब भीमराव अंबेडकर की प्रतिमा स्थापना समारोह, गढ़वा प्रखंड के तिवारी मरहटिया के हरिजन टोला में आयोजित अंबेडकर जयंती समारोह, रैदास नगर टंडवा, गड़किया टोला हूर, बेलचंपा, पिपरा, आदर्श नगर सुखबाना, महुलिया आदि गांवों में आयोजित अंबेडकर जयंती समारोह में भाग लिया। उनकी तस्वीर पर माल्यार्पण कर नमन किया। साथ ही लोवादाग कार्यक्रम में उपस्थित लोगों का मंत्री ने हाल-चाल लिया एवं समस्या सुनते ही उन्होंने निष्पादन के लिए अधिकारियों को निर्देशित भी किया। मौके पर मंत्री श्री ठाकुर ने कहा कि बाबा साहब के बदौलत ही आज देश के प्रत्येक नागरिक को समानता के साथ जीने का अधिकार मिला है।

बाबा साहब की बदौलत ही आज देश के प्रत्येक नागरिक को समानता के साथ जीने का अधिकार मिला

मौके पर ये रहे उपस्थित

सहिजना मोड़ पर माल्यार्पण कार्यक्रम में डीसी शेखर जमुआर, एसडीपीओ अवध कुमार यादव, सीओ मयंक भूषण, नप के कार्यपालक पदाधिकारी सुशील कुमार, नप अध्यक्ष पिंकी केशरी सहित झामुमो जिलाध्यक्ष तनवीर आलम, सचिव मनोज ठाकुर, धर्मराज राम, फुजैल अहमद, अनिता दत्त, आशुतोष पांडेय, विकास सिंह कुशवाहा, दिलीप गुप्ता, अजय गुप्ता आदि काफी संख्या में पंचायत प्रतिनिधि एवं ग्रामीण उपस्थित थे।

उन्होंने कहा कि हमारे देश की एकता, अखंडता एवं संप्रभुता हमेशा अक्षुण्ण रहे। संविधान से छेड़छाड़ और लोकतंत्र को कमजोर करने वाली ताकतों से डटकर मुकाबला करने की जरूरत है। बाबा साहेब के संविधान का अनुसरण करते हुए हम देश और समाज को आगे बढ़ाने में अपनी महत्वपूर्ण भूमिका का निर्वहन करें। मंत्री ने कहा कि संविधान के निर्माता, दलितों के मसीहा और मानवाधिकार आंदोलन के प्रकांड विद्वता बाबा साहेब डॉ भीमाराव अंबेडकर की जयंती पर उनके द्वारा जनकल्याण के लिए किये गये अभूतपूर्व योगदान को याद किया जाता है। बाबा साहेब निचले तबके से तालुक रखते थे। वे बचपन से ही समाजिक भेदभाव का शिकार हुए। यही वजह थी कि समाज सुधारक बाबा भीमराव अंबेडकर ने जीवन भर कमजोर लोगों के अधिकारों के लिए लंबा संघर्ष किया। महिलाओं को सशक्त बनाया। बाबा साहब का बचपन काफी संघर्षभरा था, लेकिन उन्होंने हर परिस्थिति का डटकर सामना किया और अपनी शिक्षा को पूरा किया। ये बाबा साहब की काबिलियत ही थी कि उन्होंने 32 डिग्रियां हासिल की। इतना ही नहीं, डॉक्टरेट की डिग्री उन्होंने विदेश से ली। इसके बाद दलितों के उत्थान के लिए काम करना शुरू किया। मंत्री ने कहा कि बाबा साहब के कई अनमोल वचन हैं जिससे हम सभी को सीख लेनी चाहिए। बाबा साहब ने कहा था-जब तक आप सामाजिक स्वतंत्रता प्राप्त नहीं कर लेते, कानून द्वारा जो भी स्वतंत्रता प्रदान की आती है, वह आपके किसी काम की नहीं है। जो व्यक्ति अपनी मौत को हमेशा याद रखता है, वह सदा अच्छे कार्य में लगा रहता है। वे इतिहास नहीं बना सकते जो इतिहास भूल जाते हैं। मैं एक समुदाय की प्रगति को महिलाओं द्वारा हासिल की गई प्रगति से मापता हूं। अपने भाग्य के बजाय अपनी मजबूती पर विश्वास करो। जीवन लंबा होने के बजाय महान होना चाहिए। समातता एक कल्पना हो सकती है, लेकिन फिर भी इसे एक शासी सिद्धांत के रूप में स्वीकार करना चाहिए आदि बाबा साहेब के अनमोल वचन जीवंत हैं। इन्हें हमें निश्चित रूप से अपनाना चाहिए।

भीमराव आंबेडकर की मूर्ति पर माल्यार्पण किया

आजाद सिपाही संवाददाता

गढ़वा। शहर के रंका मोड़ स्थित बाबा साहेब की मूर्ति पर जिला कांग्रेस कमेटी के द्वारा भारतीय संविधान निर्माता भारत रत्न बाबा साहेब डॉक्टर भीमराव आंबेडकर की मूर्ति पर माल्यार्पण किया गया। मौके पर बोलते हुए गढ़वा जिला कांग्रेस कमेटी के जिलाध्यक्ष इंजीनियर ओबैदुल्लाह हक अंसारी ने कहा कि डॉक्टर भीम राव आंबेडकर एक प्रसिद्ध राजनीतिक नेता, दार्शनिक, लेखक, अर्थशास्त्री, न्यायविद्, बहु-भाषाविद्, धर्म दर्शन के विद्वान और एक समाज सुधारक थे, जिन्होंने भारत में छूआछूत और सामाजिक असमानता के उन्मूलन के लिये अपना जीवन समर्पित कर दिया। उनका मानना था कि अस्पृश्यता को हटाए बिना राष्ट्र की प्रगति नहीं हो सकती है,,मौके पर जिला अध्यक्ष के साथ प्रदेश सचिव अरविंद तूफानी, जिला महासचिव परवेज आलम,त्रिपुरारी सिंह,ज़िला सचिव दिवाकर चौबे,गढ़वा प्रखंड अध्यक्ष योगेंद्रनाथ चौबे, शरवन राम, जय प्रकाश सिंह, खालिद अशरफ सहित अन्य कांग्रेसी नेताओं ने बाबा साहेब की प्रतिमा पर माल्यार्पण कर किया नमन।

मेराल थाना में खुली पनशाला

मेराल (आजाद सिपाही)। भीषण गर्मी को देखते हुए आम जनों के लिए थाना परिसर में थाना प्रभारी नीतीश कुमार द्वारा पनशाला की व्यवस्था की गई है। जिसका शुभारंभ शुक्रवार को थाना प्रभारी नीतीश कुमार, पुलिस अवर निरीक्षक जाहिद अंसारी के द्वारा आम जनों को गुड़ खिलाकर एवं पानी पिलाकर किया गया। उस मौके पर एएसआई योगेन्द्र उरांव, मुन्ना चौधरी, नीरज पांडे, चौकीदार अनिल कुमार, जगदीश पासवान, संजय प्रसाद सहित कई लोग थे।

उपायुक्त से मिल कर तीन सूत्री मांग पत्र सौंपा

गढ़वा (आजाद सिपाही)। जिला ओलंपिक संघ ने जिला में खेल एवं खिलाड़ियों को आगे बढ़ाने के लिए उपायुक्त से मिलकर 3 सूत्री मांग पत्र सौंपा। सौंपे गए मांग पत्र में जिला मुख्यालय के नजदीक खेल मैदान हो जिसमें कम से कम 400 मीटर का ट्रैक के साथ आउटडोर और इंडोर स्टेडियम, खिलाड़ियों के ठहरने का स्थान, डॉरमेट्री, जिम्नेशियम हॉल , इंडोर गेम की सुविधा के साथ कबड्डी, वालीबाल, बास्केटबाल कोर्ट, तरणताल इत्यादि की सुविधाएं यथाशीघ्र उपलब्ध कराने की मांग की। रामा साहू आउटडोर स्टेडियम का मैदान की मिट्टी को कटिंग करा कर वहां अच्छी वाली मिट्टी भरवाते हुए उसे खिलाड़ियों के खेलने लायक बनाया जाये। क्योंकि वर्तमान में वहां एथलेटिक्स का बालक बालिका डे बोर्डिंग प्रशिक्षण केंद्र खेल विभाग रांची द्वारा संचालित है परंतु मैदान की स्थिति बहुत ही दयनीय है। साथ ही खिलाड़ियों के लिए पीने का पानी भी उपलब्ध कराने की मांग की। रामा साहू स्कूल के प्रांगण में स्थित इंडोर स्टेडियम जहां खेल विभाग रांची द्वारा कुश्ती खेल का बालक एवम् बालिका डे बोर्डिंग प्रशिक्षण केंद्र संचालित है , जहां जिला कुश्ती संघ के खिलाड़ी भी प्रतिदिन अभ्यास करते हैं। परंतु कुश्ती का भवन जर्जर हो चुका है, और पानी पीने की व्यवस्था भी नहीं है।

प्रशासन से परिवार को सहारा देने की गुहार लगायी

कांडी (आजाद सिपाही)। थाना क्षेत्र के लमारी कला गांव स्थित हरिगावां मोड़ पर रह रहे छोटन भगत उर्फ छोटन डोम की मौत गुरुवार की शाम एक अज्ञात बीमारी के कारण हो गई। परिजनों ने बताया कि छोटन डोम को बुधवार की दोपहर खांसी के साथ सांस फूलने लगी थी। परिजनों द्वारा छोटन को आनन फानन में रेफरल अस्पताल मझिआंव ले जाया गया जहां इलाज के बाद छोटन डोम स्वस्थ होकर चलने फिरने लगा। किंतु गुरुवार की शाम पुनः सांस फूलने के कारण अस्पताल पहुंचने से पहले ही उसकी मौत हो गई। छोटन डोम के परिवार में पत्नी लीला देवी 37 वर्ष सहित दो पुत्र दीपक डोम व रंजन डोम तथा एक पुत्री पूनम कुमारी बेसहारा हो गए। लड़की की शादी तय थी तथा जून में शादी होने वाली थी। छोटन व उसकी पत्नी लीला द्वारा स्वयं सहायता समूह के माध्यम से चार बैंको से डेढ़ लाख रुपये लोन भी लिया गया था। मृतक की पत्नी लीला देवी ने बताया कि उसका परिवार काफी गरीब है। वह अपने मायके में एक झोपड़ी लगाकर पूरे परिवार के साथ रहती है। लीला देवी ने बताया कि वह एवं उसके पति ने बंधन बैंक से 40 हजार रुपए,भारत फाइनेंस से 30 हजार रुपए,उत्कर्ष बैंक से 50 हजार रुपए एवं फ्यूजन बैंक से 30 हजार रुपए यानी कुल डेढ़ लाख रुपए लोन लिया था। कहा कि अचानक हुए उसके पति के निधन से पूरा परिवार बेघर व बेसहारा हो गया है। उसके ऊपर कर्ज का बोझ भी अब नहीं भरा जा सकता। लीला देवी ने प्रशासन से परिवार को सहारा देने की गुहार लगाई है।

बाबा साहब की जयंती पर निकाली शोभायात्रा

मेराल (बलराम शर्मा)। प्रखंड मुख्यालय के डॉ भीमराव आंबेडकर क्लब द्वारा संविधान निर्माता भारत रत्न डॉ भीमराव आंबेडकर की जयंती धूमधाम से मनाई गई। कार्यक्रम का शुभारंभ भाजपा नेता सूरज गुप्ता, प्रखंड प्रमुख दीपमाला कुमारी, सेवानिवृत्त शिक्षक शिवराम, मोती राम, बसपा नेता रामकेश राम आदि ने बाबा साहब की प्रतिमा के समक्ष दीप जलाकर एवं माल्यार्पण कर किया गया। इस अवसर पर झांकी के साथ भव्य शोभायात्रा निकाली गई जिसमें बड़ी संख्या में महिला पुरुष एवं बच्चे शामिल हुए। शोभायात्रा आंबेडकर चौक से प्रारंभ होकर लखेया मोड़, हाई स्कूल से बस स्टैंड होते हुए पुनः अंबेडकर चौक पहुंचकर समाप्त हुई। गाजे-बाजे के साथ निकाली गई शोभायात्रा में शामिल लोग बाबा साहब अमर रहे, जब तक सूरज चांद रहेगा बाबा तेरा नाम रहेगा आदि नारे लगा रहे थे। शोभा यात्रा के पश्चात आयोजित कार्यक्रम को संबोधित करते हुए भाजपा नेता सह गढ़वा विधानसभा क्षेत्र के पूर्व प्रत्याशी सूरज गुप्ता ने कहा कि दुनिया का सबसे मजबूत लोकतंत्र भारत का संविधान लिखने वाले बाबा साहब आज हम लोगों के बीच नहीं हैं, परंतु हम लोग जो खड़े हैं, बोल रहे हैं, आगे बढ़ रहे हैं, यह सब बाबा साहब का देन है। उन्होंने कहा कि बाबा साहब का संदेश शिक्षित बनो संगठित हो और हक के लिए लड़ो यह समस्त मानव जाति के लिए अमृत के समान है। अगर इसे हम लोग आत्मसात करेंगे तो पिछड़े, दलित एवं वंचित समाज को आगे बढने से कोई नहीं रोक सकता। मौके पर प्रखंड प्रमुख दीपमाला कुमारी ने कहा कि हमारे समाज के लोगों को पिछलग्गू बन कर चलने की आवश्यकता नहीं है, बाबा साहब ने हम सभी को आगे बढ़ने के लिए संविधान में जो जगह दी है उसका सदुपयोग समाज को करना चाहिए। उन्होंने महिलाओं को बाबासाहेब के विचारों को अपनाने का अपील किया एवं बच्चों को पढ़ाई पर ज्यादा ध्यान देना की सलाह दी। कार्यक्रम को मेराल सीएचसी के प्रभारी चिकित्सा पदाधिकारी डॉ वीरेंद्र कुमार मुखिया रामसागर महतो, उर्मिला देवी, मुखिया पति मुन्ना राम, शिव राम, वीरेंद्र साह, संजय कुमार गौतम, झामुमो प्रखंड अध्यक्ष दशरथ प्रसाद आदि ने भी संबोधित किया। कार्यक्रम का संचालन बसपा नेता रामकेश राम ने किया। कार्यक्रम में रामलाल भुईहर, पंचायत समिति सदस्य धनंजय पासवान, जलालुद्दीन अंसारी, गोपाल राम, सनोज राम, वीरेंद्र राम, रामाधार राम, अशोक राम, संतोष सुमन, प्रभु कांत, आशुतोष शर्मा, राजेंद्र राम सहित बड़ी संख्या में लोग शामिल थे। कार्यक्रम को सफल बनाने में क्लब के अध्यक्ष सनोज कुमार, सोनू जाटव, विकास कुमार, विंदु कुमार राम, शिव राम, भोला राम, राहुल कुमार आदि ने महत्वपूर्ण भूमिका निभाई। कार्यक्रम के दौरान शिक्षक शिवनाथ राम आदि ने गीत संगीत के माध्यम से बाबा साहब के जीवनी पर प्रकाश डालकर लोगों का ध्यान आकृष्ट कराया। कार्यक्रम के अंत में सहभोज का आयोजन किया गया। जिसमें बड़ी संख्या में लोग शामिल हुए।

नि:शुल्क जांच शिविर लगा कर दवा वितरित

गढ़वा (आजाद सिपाही)। स्वर्गीय शालिग्राम प्रसाद गुप्ता की द्वितीय पुण्यतिथि के अवसर पर सरस्वती चिकित्सालय में डॉ संजय कुमार एवं पीएन गुप्ता की माता सरस्वती देवी द्वारा आयोजित निशुल्क जांच शिविर दवा वितरण एवम ऑपरेशन सेवा भाव से किया गया। मौके पर सर्वप्रथम माता सरस्वती देवी के समस्त परिवार द्वारा संयुक्त रूप से दीप प्रज्वलन माल्यार्पण एवं पुष्प अर्पण कर उन्हे याद किया गया। साथ ही साथ वाराणसी उत्तर प्रदेश एवं पटना से आए हुए डॉ सुनील कुमार, डॉक्टर विकास कुमार, डॉक्टर सह समाजसेवी डॉ मुरली प्रसाद गुप्ता रेड क्रॉस सोसाइटी उपाध्यक्ष आदि ने कहा कि स्वर्गीय शालिग्राम प्रसाद गुप्ता के कृत्यों को कभी भुलाया नहीं जा सकता। उनके द्वारा दिये गये संस्कार पूरे परिवार के लिए स्मरणीय है। डॉ मुरली प्रसाद गुप्ता ने कहा कि स्वर्गीय शालिग्राम प्रसाद गुप्ता का व्यक्तित्व एवम संस्कार पूरे परिवार के लिए यादगार के पल हैं। उनकी सोच एवं कर्तव्य की सराहना की गई सरस्वती चिकित्सालय सेवा के कार्य में अपने पूज्य पिता के पद चिन्हों पर चलने का प्रयास कर रहा है। अच्छे कार्यों की सराहना करते हुए उपस्थित लोगों को बुके देकर सम्मानित किया गया। मौके पर शिक्षक शशि शेखर गुप्ता प्राचार्य मॉडल इन्फेंट स्कूल, राजीव कुमार, शेखर तिवारी, मनोज कुमार, अरुण कुमार, सुनील कुमार महतो सहित कई लोग उपस्थित थे।

मंत्री ने बाबा साहेब की प्रतिमा का अनावरण किया

मेराल (आजाद सिपाही)। स्थानीय विधायक सह राज्य के पेयजल एवं स्वच्छता मिथिलेश कुमार ठाकुर द्वारा प्रखंड के लोवादाग पंचायत के वार्ड नंबर 11 में शुक्रवार को जयंती के मौके पर भारत रत्न बाबा साहब डॉ भीम राव आंबेडकर की प्रतिमा का अनावरण कर श्रद्धा सुमन अर्पित किया गया। समाज सुरक्षा संघ के तत्वाधान में आयोजित अनावरण जयंती कार्यक्रम को संबोधित करते हुए मंत्री श्री ठाकुर ने कहा की बाबा साहब द्वारा लिखी गई संविधान को हम सभी को पढ़ने की आवश्यकता। उनके द्वारा बताये गये मार्गों पर चलकर सभी समाज को एक साथ मिलकर राज्य तथा देश को आगे बढ़ाना है। कार्यक्रम में मुख्य रूप से प्रखंड प्रमुख दीपमाला कुमारी, 20सूत्री अध्यक्ष शंभू प्रसाद, मुखिया पति दिलजान अंसारी, पूर्व मुखिया हेमंत कुमार सिंह, झामुमो प्रखंड अध्यक्ष दशरथ प्रसाद, आराधना सिंह, पुष्पा देवी, फुलकुमारी देवी, बलिंदर सिंह, अनिल कुमार यादव, कैलाश राम समाज सुरक्षा संघ के संस्थापक बटेश्वर राम, अविनाश कुमार सहित बड़ी संख्या में लोग थे।

पंचायत स्तर पर आज शनिवार से शुरू होंगे कैंप

पीएम जीवन ज्योति बीमा, पीएम सुरक्षा बीमा योजना के लिए लिये जायेंगे आवेदन

सोनू कुमार गुप्ता

गढ़वा। भारत सरकार के निर्देश पर शनिवार से जिले के सभी 189 पंचायतों में जन-सुरक्षा योजनाओं प्रधानमंत्री जीवन ज्योति बीमा योजना एवं प्रधानमंत्री सुरक्षा बीमा योजना के लिए संतृप्ति अभियान के अंतर्गत ग्राम पंचायत स्तर पर कैम्पों का आयोजन किया जायेगा। जिला अग्रणी बैंक प्रबंधक इंदु भूषण लाल ने बताया कि वित्तीय सेवायें विभाग, वित्त मंत्रालय, भारत सरकार के निदेर्शानुसार जिले के सभी 189 ग्राम पंचायतों में 15 अप्रैल से 23 जुन तक जिला के बैंक शाखाओं की और से प्रधानमंत्री जीवन ज्योति बीमा योजना एवं प्रधानमंत्री सुरक्षा बीमा योजना में पंजीकरण के लिए ग्राम पंचायत स्तर पर कैम्पों का आयोजन किया जा रहा है। उक्त कैंपों में प्रधानमंत्री जीवन ज्योति बीमा योजना एवं प्रधानमंत्री सुरक्षा बीमा योजना के आवेदन जमा

किये जा सकेंगे। आवेदन जमाकर्ता के खातों से एक जुन से इन योजनाओं के प्रीमियम की राशि ली जायेगी। अतः आवेदन कर्ता को 01 जून को अपने खातों में पर्याप्त राशि रखना अनिवार्य होगा। विदित हो कि बैंको द्वारा 17 फरवरी से पांच अगस्त तक पहले से ही ग्राम पंचायत स्तर पर रेगुलर कैम्प का आयोजन निर्धारित तिथियों को किया जा रहा है जिसमें जन धन खाते, सामान्य बचत खाते, प्रधानमंत्री जीवन ज्योति बीमा योजना, प्रधानमंत्री सुरक्षा बीमा योजना तथा अटल पेंशन योजना सहित मुद्रा लोन, केसीसी लोन, स्टैंड अप इंडिया लोन के आवेदन भी जमा किये जा सकेंगे। उन्होंने कहा की जिन बैंक को पंचायत में कैम्प लगाने को कहा गया है वह बैंक उक्त पंचायत के सभी लोगों को बैंक की योजना का लाभ देगे। इस संबंध में पंचायतवार तिथि का निर्धारण किया जा चुका है। कैंप को सफल बनाने को लेकर प्रखंड विकास पदाधिकारी और पंचायत के मुखिया को भी जानकारी दे दी गई है।

कैंप में बैंक की योजना का मिलेगा लाभ

एलडीएम इंदु भूषण लाल ने बताया की कैंप में बैंक की ओर से किसान क्रेडिट कार्ड कृषि कार्य के लिए बैंको से केसीसी के माध्यम से किसानों को ऋण उपलब्ध कराया जाता है। इसके लिए ग्रामीणों का खाता बैंक में होना जरुरी है।

मुद्रा लोन इसमें बेरोजगार युवक युवतियों को स्वरोजगार हेतु बिना किसी गारंटर के 10 लाख तक का ऋण उपलब्ध कराया जाता है। साथ ही वैसे लाभुक जो पूर्व से रोजगार कर रहे है। उसे बढ़ाने हेतु भी मुद्रा लोन दिया जाता है। प्रधानमंत्री जन धन खाता आज केंद्र और राज्य कि सभी योजनाओं का संचालन बैंक खातों के माध्यम से की जाती है। ग्रामीणों के बचत को बढ़ाने के मकसद से योग्य व्यक्ति का एक बैंक खाता होना अत्यंत आवश्यक है। प्रधानमंत्री सुरक्षा बीमा योजना इस योजना के अंतर्गत 18 वर्ष से 70 वर्ष के व्यक्ति जिनकी दुर्घटना में आकस्मिक मृत्यु हो जाती है उनके परिवार के नामित व्यक्ति को एक मुश्त दो लाख की राशि अथवा पूर्ण या आंशिक विकलांगता पर लाभार्थी को क्रमशः दो लाख या एक लाख की राशि देने का प्रावधान है जिसके लिए दावा करना होता है। इसके लिए लाभार्थी का बैंक खाता होना अनिवार्य है और इसके लिए प्रतिवर्ष 20 रुपये की प्रीमियम राशि बैंक खाते के माध्यम से जमा करनी होती है। प्रधान मंत्री जीवन ज्योति बीमा योजना इस योजना के अंतर्गत 18 वर्ष से 50 वर्ष के व्यक्ति जिनकी किसी भी कारण से मृत्यु हो जाती है उनके परिवार के नामित व्यक्ति को एक मुश्त दो लाख की राशि देने का प्रावधान है। जिसके लिए दावा करना होता है । इसके लिए लाभार्थी का बैंक खाता होना अनिवार्य है और इसके लिए प्रतिवर्ष 436 रुपये की प्रीमियम राशि बैंक खाते के माध्यम से जमा करनी होती है। अटल पेंशन योजना इस योजना अंतर्गत पेंशन के रूप में पांच राशियां यथा 1000, 2000, 3000, 4000 और 5000 रुपये में उपलब्ध है। आवेदक को चुनना होता है कि 60 वर्ष के बाद कितना मासिक पेंशन प्राप्त करना चाहते हैं। इसके लिए आवेदक के आज के उम्र के अनुसार उन्हें मासिक तिमाही छमाही राशि 60 वर्ष की उम्र तक जमा करनी होती है जो उनके बैंक खातों से ही कटता है।

जय श्रीराम समिति ने मनायी बाबा भीमराव आंबेडकर जयंती

लोहरदगा (आजाद सिपाही)। संविधान निर्माता बाबा भीमराव अंबेडकर जयंती के अवसर पर समाहरणालय मैदान के समीप जय श्रीराम समिति के द्वारा माल्यार्पण किया गया तथा भीमराव अंबेडकर जी के नारे लगाए। कार्यक्रम के पश्चात सदर अस्पताल में तीन यूनिट ब्लड डोनेशन किया गया। जानकारी के अनुसार राजा बंगला निवासी अजीत ठाकुर की पत्नी चंचल देवी एवं गुमला जिला डुमरी करणी पंचायत के चिरंया गांव निवासी सुलेन्द्र महली का पुत्र सचिन महली दोनो सदर अस्पताल लोहरदगा में इलाजरत थे । डॉक्टर ने खून की कमी बताई। काफी परेशान परिवार के लोग समिति से संपर्क किया। समिति ने तत्काल पहल करते हुए तीन यूनिट ब्लड क्रमशः पारस साहू, लड्डू कुमार एवं कृष्णा महली के द्वारा दिया गया ' मौके पर जिला संरक्षक सुषमा सिंह, अजय सोनी, जिला अध्यक्ष राजीव रंजन, महिला अध्यक्ष इंदिरा प्रधान, महामंत्री अजय साहू, कार्यकारी अध्यक्ष दयाशंकर सिंह, ओम महतो, हेमंत वर्मा, जिला उपाध्यक्ष अनिल उरांव,अनुज कुमार, सदर प्रखंड प्रभारी बजरंग साहू,बजरंग करुवा,अभिषेक तिवारी, डॉ राकेश रंजन,आदित्य साहू, सचिन कुमार,रंजन कुमार समेत काफी संख्या में लोग मौजूद थे ।

कुशवाहा महासभा ने वयोवृद्ध समाजसेवी कृष्णा लाल महतो को सम्मानित किया

लोहरदगा (आजाद सिपाही)। अखिल भारतीय कुशवाहा महासभा की स्थापना दिवस के मौके पर महासभा प्रदेश अध्यक्ष अभय कुमार महतो की अगुवाई में वयोवृद्ध समाजसेवी कृष्णा लाल महतो व उनकी पत्नी को सम्मानित किया गया। बताया गया कि 10 दिसंबर 1931 को सुधु राम महतो ने अखिल भारतीय कुशवाहा महासभा के राष्ट्रीय सम्मेलन कराया था। उन्हीं के सुपुत्र है कृष्णा लाल महतो जिन्हें आज सम्मानित किया गया है। अभय महतो ने बताया कि ऐसे अभिभावकों का आशीर्वाद मिलना समाज के लिए गौरव की बात है। इसलिए समाज के लोग उनके घर पर जाकर सम्मानित करने का कार्य किया है। आशीर्वाद लेकर समाज को सशक्त करने का गुरु मंत्र लिया। आगे भी समाज के लिए जो लोग बढ़ चढ़कर कार्य किया है उन्हें हैं सम्मानित करने का कार्य करेंगे। इस मौके पर लोहरदगा जिला अखिल भारतीय कुशवाहा महासभा के पूर्व जिला अध्यक्ष महेंद्र महतो, जिला अध्यक्ष शैलेश कुशवाहा, पूर्व जिला अध्यक्ष प्रकाश महतो, महासचिव नंदलाल महतो, राजेश महतो, सुनील कुमार मेहता, चंद्रशेखर मेहता, विकास कुमार विकी, तपेश्वर महतो, पुष्कर महतो, देवेंद्र मंडल, विज्ञान महतो, ललित कुमार महतो, पुष्कर महतो, विद्यार्थी महतो, उमापति देवी, विजय महतो, सुदर्शन महतो, गोविंद महतो, उत्तम कुशवाहा, अंकित कुशवाहा, प्रियांशु कुशवाहा, विशाल महतो समेत अन्य मौजूद थे।

डॉ भीमराव आंबेडकर की जयंती पर प्रभातफेरी माल्यार्पण सह क्विज प्रतियोगिता का आयोजन

भंडरा/लोहरदगा(आजाद सिपाही)। भंडरा प्रखंड अंतर्गत मसमानो गांव में डॉ भीमराव अम्बेडकर स्मारक समिति के बैनर तले शुक्रवार को डॉ भीमराव अम्बेडकर की 132वीं जयंती के मौके पर प्रभातफेरी, माल्यार्पण सह क्विज प्रतियोगिता का आयोजन किया गया। कार्यक्रम में मुख्य अतिथि के रूप में युवा समाजसेवी रंजीत लकड़ा, मुखिया ममता कुमारी, पंचायत समिति सदस्य बिपता उरांव, अंजुमन इस्लामियां के सदर मुनिफ अंसारी, विश्व हिंदू परिषद के लाल विक्रम नाथ शाहदेव, समाजसेवी लखन लोहरा, कलेश्वर साहू, इकबाल अंसारी, बिनोद उरांव शामिल हुए। सभी अतिथियों का पारंपरिक रूप से स्वागत किया गया। छोटे बड़े सभी जनों ने मसमानो गांव का भ्रमण करते हुए प्रभातफेरी निकाला। इस दौरान डॉ भीमराव अम्बेडर अमर रहे सहित कई अन्य नारे लगाए गए। प्रभात फेरी आयोजन स्थल से निकलकर पुनः आयोजन स्थल पहुंचकर संपन्न हुई। मौके पर बच्चे बच्चियों के बीच डॉ भीमराव अम्बेडकर के जीवन से संबंधित क्विज प्रतियोगिता का आयोजन करवाया गया। जिसमें बेहतर अंक प्राप्त करने वाले बच्चे बच्चियों को कॉपी, पेन देकर पुरस्कृत किया गया। मौके पर रंजीत लकड़ा ने कहा कि डॉ भीमराव अम्बेडकर के जीवन से हम जीतनी भी प्रेरणा लें कम ही पड़ेगा। उनके अनमोल विचार सहित समानता समाज का निर्माण के कर्मों को जन जन तक पहुंचाना हमारा कर्तव्य है। मौके पर अन्य वक्ताओं ने भी अपने अपने विचार प्रकट किए। इस दौरान मुख्य रूप से डॉ भीमराव अम्बेडकर स्मारक समिति के सरोज राम, आशुतोष राम, शिक्षक राधेश्याम राम, रवि राम, भरत राम, दीपक राम, धीरज राम, शंकर राम, श्रवण राम, अमित राम सहित अन्य लोग मौजूद थे।

भाजपा अनुसूचित जनजाति मोर्चा ने बाबा साहेब आंबेडकर की जयंती मनायी

लोहरदगा(आजाद सिपाही)। बाबासाहेब भीमराव अंबेडकर की 125 वीं जयंती भारतीय जनता पार्टी अनुसूचित जाति मोर्चा जिलाध्यक्ष प्रकाश नायक के नेतृत्व में समाहरणालय परिसर स्थित बाबा साहेब भीमराव अंबेडकर के प्रतिमा में माल्यार्पण कर श्रद्धांजलि अर्पित किया गया। मौके पर भारतीय जनता पार्टी जिला अध्यक्ष मनीर उरांव ने कहा भीमराव अंबेडकर डॉ बाबासाहेब आंबेडकर के नाम से लोकप्रिय भारतीय विधि वेता अर्थशास्त्री राजनीतिज्ञ और समाज सुधारक थे। इन्होंने भारतीय संविधान की रूपरेखा तैयार की। जिसमें हर वर्ग के लोगों का अधिकार और समानता का ध्यान रखा गया। बाबा साहब ने भेदभाव के विरुद्ध कई तरह के अभियान चलाएं। समाज में व्याप्त जातिवाद को खत्म करने का प्रयास किया और भारतीय संविधान के मसौदा तैयार करने वाली समिति का नेतृत्व किया। भाजपा अनुसूचित जाति मोर्चा जिलाध्यक्ष प्रकाश ने कहा कि बाबा साहब का जीवन बहुत ही संघर्ष में बिता। समाज में समानता लाने का प्रयास किए जो सम्मान बाबा साहेब भीमराव अंबेडकर को मिलनी चाहिए उसे आज केंद्र में पदस्थापित भारतीय जनता पार्टी की सरकार के नेतृत्व करने वाले प्रधानमंत्री नरेंद्र मोदी जी ने बाबा साहेब भीमराव अंबेडकर की जयंती के अवसर पर राष्ट्रीय अवकाश घोषित कर उन्हें सही अर्थों में सम्मान देने का कार्य किया है। मौके पर श्रीचंद प्रजापति, राजकिशोर महतो, राजकुमार वर्मा, अमरेश भारती,जगनंदन पौराणिक, अनिल उरांव, सरोज प्रजापति, बजरंग करवा, तुलसी उराव, आदि उपस्थित थे।

तेतरियाखांड़ में बीएमएस की क्षेत्रीय कार्यसमिति का पुनर्गठन किया गया

बालूमाथ (आजाद सिपाही)। बालूमाथ स्थित राजहरा एरिया के तेतरियाखांड़ परियोजना कार्यालय परिसर में बीएमएस के क्षेत्रीय कार्यसमिति का पुनर्गठन किया गया । जिसमें संगठन के संगठन मंत्री मदन कुमार , चुनाव प्रभारी राघवेंद्र पासवान उपस्थित थे। क्षेत्रीय कार्यसमिति में चयनित पदाधिकारियों एवं उनके दायित्व इस प्रकार है। अध्यक्ष विनोद मिस्त्री तेतरियाखाड़, कार्यकारी अध्यक्ष महेंद्र महतो राजहरा, उपाध्यक्ष विजय मिश्रा राजहरा, शिवदेव भगत तेतरियाखान, युगल किशोर मौर्या , सचिव ग्राम उदय प्रजापति तेतरियाखाड़, सा सचिव अनिल कुमार मिश्रा राजहरा, कोषाध्यक्ष कैलू उरांव, संगठन मंत्री गिरधारी यादव, राकेश कुमार दुबे, तुलसीदास मुखर्जी, विजय पाल, मनोनीत किए गए हैं।

एटीएम से पैसा निकालने वाले लोग निशाने पर , पुलिस कर रही पड़ताल

लोहरदगा में सक्रिय है साइबर गिरोह

आजाद सिपाही संवाददाता

सदर थाना प्रभारी सह पुलिस निरीक्षक अनिल उरांव ने इस संदर्भ में कहा कि, एटीएम मशीन में छेड़छाड़ करने की शिकायत मिली थी। इस पर त्वरित कार्रवाई करते हुए पुलिस टीम एटीएम जा कर जांच पड़ताल किया। पुलिस जांच में एटीएम कैश बॉक्स में कार्ड बोर्ड और सेलो टेप जब किया गया है। कार्डबोर्ड और टेप से एटीएम में रुपये फंस जाता है। इस मामले पर किसी पीड़ित व्यक्ति द्वारा शिकायत दर्ज नहीं कराया गया है। बावजूद, पुलिस अपने स्तर से इस पर छानबीन कर रही है। कहा कि सदर थाना पुलिस नागरिकों से अपील करती है कि, एटीएम से रुपए निकालने के दौरान सतर्कता बरतें। एटीएम में रुपया फंसने की स्थिति में कार्डबोर्ड सटा होने को लेकर टटोल कर सतर्कता से देखें।

लोहरदगा। इन दिनों शहरी क्षेत्र के विभिन्न बैंक शाखाओं के द्वारा लगाया गया विभिन्न एटीएम मशीन शातिर साइबर अपराधियों के निशाने पर है। एटीएम के माध्यम से फजीर्वाड़ा करने वाला गिरोह फिलहाल शहरी क्षेत्र में सक्रिय है। मामले की भनक सदर थाने की पुलिस को भी लगी है। लिहाजा, पुलिस इस पर जांच-पड़ताल तेज कर दी है। मिली जानकारी के अनुसार शहरी क्षेत्र के विभिन्न स्थानों पर लगाया गया एटीएम मशीन में शातिर साइबर अपराधी कथित छेड़छाड़ मशीन में कर रहे हैं। एटीएम कैश बोर्ड पर छेड़छाड़ करने से एटीएम उपभोक्ता का पेमेंट मशीन पर फंस जाता है। जिसे, एटीएम कार्ड धारी के जाते ही अपराधी रुपया उड़ा लेते हैं। इस संदर्भ में बताया गया कि, एटीएम मशीन के कैश निकलने वाले बॉक्स में कथित तौर पर कार्डबोर्ड का टुकड़ा को टेप के माध्यम से चिपका दिया जाता है। इस स्थिति में एटीएम कार्ड धारी व्यक्ति जब अपने खाते से रुपया निकालने का कमांड देता है तो, खाते से रुपया निकल जाता है। पर, टेप सटा होने के कारण रुपया एटीएम के कैश बॉक्स में फस जाता है। रुपया नहीं निकलने पर परेशान व्यक्ति थक हार कर वहां से चला जाता है। उसके जाते ही घात लगा कर बैठा साइबर अपराधी एटीएम में घुसता है। छिपा कर साटा गया कार्डबोर्ड हटाता है इससे कैश बॉक्स में फंसा रुपया तत्काल बाहर आ जाता हैऔर व्यक्ति सहज ठगी का शिकार हो जाता है। इस तर्ज पर होने वाली ठगी की शिकायत पुलिस को मिलने के बाद पुलिस ने पड़ताल शुरू किया। बताया गया कि, शहरी क्षेत्र के एटीएम मशीन के कैश बॉक्स के भीतर छुपाकर रखा कार्डबोर्ड और गम लगा सेलो टेप जप्त किया है। शहरी क्षेत्र के अलग-अलग इलाकों में एटीएम मशीन में इस तर्ज पर वारदात होने की चर्चाएं आम है। साइबर अपराधी छोटे-छोटे अमाउंट की ठगी करने की घटना को लगातार अंजाम दे रहे हैं। एटीएम मशीन में जब कथित कारणों से खाते से निकला रुपया कैशबॉक्स पर फंस जाता है तो, इसकी शिकायत एटीएम खाता धारी संबंधित बैंक से करते हैं। उन्हें लगता है कि एटीएम में फंसा रुपया उन्हें वापस मिल जाएगा पर, होता ऐसा नहीं है। बैंक के माध्यम से उन्हें ठगी का शिकार होने का आभास होता है।

कोयला उत्पादन लक्ष्य पूरा कर कीर्तिमान बनाया, कामगारों को मिला सम्मान

तेतरियाखांड़ परियोजना को मॉडल माइंस बनाया जायेगा: जीएम

आजाद सिपाही संवाददाता

बालूमाथ। डॉ.भीमराव आंबेडकर के 132वां जयंति के अवसर पर राजहरा एरिया अंतर्गत बालूमाथ प्रखण्ड स्थित सीसीएल की तेतरियाखांड़ परियोजना पीट आफिस परिसर मे उत्पादन लक्ष्य प्राप्ति सह भव्य कामगार सम्मान समारोह का आयोजन किया गया। समारोह के मुख्य अतिथि महाप्रबंधक वसाब चौधरी ने कामगारो को संबोधित करते हुये कहा कि-तेतरियाखांड़ परियोजना को मॉडल माइंस बनाया जाएगा

सीसीएल। एरिया की तेतरियाखांड़ परियोजना ने इस साल का कोयला उत्पादन लक्ष्य प्राप्त कर लिया है। उत्पादन लक्ष्य को प्राप्त करने की खुशी में परियोजना पदाधिकारी अनिल कुमार सिंह ने कामगारों के उत्साह वर्धन के लिए शुक्रवार को पिट ऑफिस परिसर में सम्मान कार्यक्रम का आयोजन किया। मुख्य अतिथि के रूप में महाप्रबंधक बसाव चौधरी उपस्थित हुए। महाप्रबंधक ने कोयला उत्पादन के लिए परियोजना के विभिन्न सेक्शनों में काम करने वाले कामगार को गिफ्ट के रूप मे बड़ा उपहार देकर कोयला उत्पादन लक्ष्य को हासिल करने के लिए बधाई दी। इस अवसर पर महाप्रबंधक वसाब चौधरी ने कहा कि मैं अपने नौकरी करते हुऐ में 16 साल कई कोयला की ओपेन और भूमिगत खदान से जुड़ा हुआ था।

मैंने देखी है ओपन कास्ट

परियोजना मे कामगारों के बीच कामगार एक दूसरे के सहयोग से कोयला उत्पादन करते हैं। महाप्रबंधक ने तेतरियाखांड़ परियोजना के माइंस को मॉडल माइंस बनाने की बात कही। महाप्रबंधक वसाब चौधरी, परियोजना पदाधिकारी अनिल कुमार सिंह ने वित्तिय वर्ष 2022/23 मे कम मशिनो के के होते हुऐ 50 हजार टन कोयला उत्पादन लक्ष को पार करते हुऐ पांच गुणा यानी 2,85000 टन कोयला उत्पादन करते हुऐ सीसीएल कोयला क्षेत्र मे कृतिमान स्थापित किया है। करीब 150 कामगारो को बेस्ट पुरस्कार देकर सम्मानित किया। मौके पर मौके पर महाप्रबंधक बरसात चौधरी, परियोजना पदाधिकारी अनिल कुमार सिंह, खान प्रबंधक विनोद कुमार दीपक, वीरेंद्र कुमार, वसंत कुमार, गिरधारी यादव, सुरेश कुमार उरांव, एसएन प्रसाद, एएस खलखो, राम उदय प्रजापति, आरके मेहरा, शिवासीष साहू , सहित सैकड़ों लोग उपस्थित थे। वही कार्यक्रम को लेकर सभी कामगारों में उत्साह देखा गया तथा सभी ने आगे की लक्ष्य को व स्कोर को पूरा करने का संकल्प लिया।ताकि अगले कोयला उत्पादन लक्ष्य को प्राप्त करने में और भी आसानी होगी।

धूमधाम से मनायी गयी आंबेडकर जयंती

आजाद सिपाही संवाददाता

मनिका। लातेहार जिले के मनिका प्रखंड मुख्यालय मे शुक्रवार दिन को बाबा साहेब डाःभीम राव अंबेडकर की 132वीं जयंति धूमधाम से मनाया गया। आंबेडकर चेतना मंच के द्वारा मनिका प्रखंड मुख्यालय स्थित अंबेडकर जी की प्रतिमा पर प्रखंड के स्थानीय नेताओं के साथ साथ अंबेडकर चेतना मंच के सदस्यो के द्वारा माल्यार्पण कर कार्यक्रम की शुरूआत की गयी। वहीं अंबेडकर चेतना मंच के तत्वावधान मे विशाल रथ यात्रा निकाला गया । रथ यात्रा गाजे बाजे के साथ निकाला गया । वही रथ यात्रा मे शामिल सैकड़ो अंबेडकर अनुयायी प्रखंड मुख्यालय मे भ्रमण कर अंबेडकर चौक मे एक कार्यक्रम मे तब्दील हो गया । उक्त कार्यक्रम की शुरूआत अंबेडकर चेतना मंच के द्वारा स्थानीय पत्रकारो को सम्मानित कर के किया गया । वही कार्यक्रम मे रांची से पहुंचे नेत्र चिकित्सक डॉ अभिषेक कुमार को अंबेडकर चेतना मंच के द्वारा अंबेडकर की तस्वीर देकर सम्मानित किया गया। डॉ अभिषेक ने कार्यक्रम मे आमंत्रित करने के लिए अंबेडकर चेतना मंच को धन्यवाद दिया। डॉ अभिषेक ने मनिका मे अंबेडकर की विशाल प्रतिमा स्थापित करने मे सहयोग करने की भी बात कही । कार्यक्रम को मनिका विधानसभा के राजद प्रभारी गिरीजानंद सिंह ने भी संबोधित किया । मौके पर प्रखंड बीस सुत्री अध्यक्ष विश्वनाथ पासवान बीस सूत्री उपाध्यक्ष नंदकिशोर यादव अंबेडकर मंच के अध्यक्ष सह जिप सदस्य बलवंत सिंह मनिका विधानसभा युवा अध्यक्ष मिथिलेश पासवान राजद किसान मोर्चा जिला अध्यक्ष जितेंद्र प्रसाद यादव, विधायक प्रतिनिधि दरोगी यादव बीस सुत्री सदस्य बिनोद यादव सबिता दास शिक्षक संदीप पासवान समौधी यादव रवि कुमार सहित सैकड़ो अंबेडकर अनुयायी शामिल थे।

भाजपा कार्यालय में भीमराव आंबेडकर की 132वीं जयंती मनी

बारियातु (आजाद सिपाही)। प्रखंड मुख्यालय स्थित भाजपा मंडल कार्यालय में शुक्रवार को मंडल अध्यक्ष लव कुमार सिंह के अध्यक्षता में पार्टी कार्यकर्ताओं ने बाबा साहब भीमराव आंबेडकर की 132वीं जयंती मनायी गयी इस दौरान उनके चित्र के समीप द्वीप प्रज्ज्वलित व पुष्प अर्पित कर उनके बताए मार्ग पर चलने का संकल्प लिया गया। मंडल अध्यक्ष सिंह ने कहा कि संविधान निमार्ता बाबा साहब भीमराव आंबेडकर के बताए मार्गों को अपनाने वाले व्यक्ति आज भी महान कहला सकते हैं। मौके पर जिला ओबीसी उपाध्यक्ष देवनन्दन प्रसाद, जिला मंत्री ब्रजमोहन राम, कुंवर प्रसाद, मंटु ठाकुर सहित कई लोग मौजूद रहे।

बूंद-बूंद पानी के लिए तरसता दिव्यांग परिवार, सरकारी तंत्र संवेदनहीन

आजाद सिपाही संवाददाता

लोहरदगा। चालू अप्रैल माह में अचानक बढ़ी तपिश भरी गर्मी से लोगों में त्राहिमाम मचा हुआ है। गर्मी के बढ़ते ही जिले के अधिकतर क्षेत्रों में पेयजल संकट गहराने लगा है। लोग बूंद बूंद पीने की पानी को लेकर परेशान हैं। बावजूद, पेयजल एवं स्वच्छता विभाग संवेदनहीन बना हुआ है। मिली जानकारी के अनुसार सदर प्रखंड के भुजनिया गांव में रहने वाले दिव्यांग परिवार पीने के पानी की समस्या से हलकान है। पेयजल समस्या से राहत देने के लिए पीड़ित लोग जनप्रतिनिधियों और पेयजल विभाग को लिखित आवेदन देकर यथाशीघ्र पेयजल संकट से निजात दिलाने की मांग कर रहा है। बावजूद, एक माह बीत जाने के बाद भी पीड़ित दिव्यांग परिवार की फरियाद पर किसी स्तर पर ध्यान नहीं दिया गया। जिससे दिव्यांग परिवार वालों के समक्ष पेयजल की चुनौती गंभीर समस्या बन गया है। इस संदर्भ में जीतबहन राम, बिरेंदर राम, रूखमणी कुमारी, सूरज राम, सुरेश राम, मनीष राम, कृष्णा राम, कुंता देवी, सीता देवी, सोनू राम, मनीषा देवी, धनेश्वर उरांव और धनी उरांव का कहना है कि भुजनिया गांव में गर्मी के आगमन होते ही सभी जलस्त्रोत जवाब देने लगा है। पेयजल संकट काफी चिंतित कर दिया है। विभाग और त्रिस्तरीय पंचायत चुनाव में निर्वाचित हुए जनप्रतिनिधियों को आवेदन देकर क्षेत्र में पानी की व्यवस्था बहाल कराने की मांग की जा चुकी है फिर भी अभी तक हमारी मांगों को न तो संबंधित विभाग और न ही क्षेत्र के जनप्रतिनिधिगण निराकरण कराने में दिलचस्पी ले रहा है। ताजा हालत पर प्रभावित लोग हताश और निराश महसूस कर रहे हैं। स्थिति यही रहा तो पीड़ित और लाचार परिजनों गूगल अभी गाने के लिए भी पानी नहीं मिलेगा। पीड़ित ग्रामीणों ने कहा कि, संबंधित पंचायत के मुखिया एवं जनप्रतिनिधियों के अलावा पेयजल एवं स्वच्छता प्रमण्डल लोहरदगा में आवेदन देकर पेयजल की समस्या से निजात दिलाने की मांग की गयी है। पर महिनों बीत जाने के बाद भी इन्हें चुल्लू भर पीने का पानी की उपलब्धता नहीं हो सका है। फिलहाल बात जो भी हो लेकिन इस उमश भरी गर्मी में दिव्यांग परिवार वालों को पेयजल की उपलब्धता नहीं कराया जाना एक चिंतनीय और गंभीर मामला है ।

समय बदलने पर पुनर्विचार हो : संघ

लोहरदगा (आजाद सिपाही)। झारखंड प्रदेश प्राथमिक शिक्षक संघ का एक शिष्टमंडल शिक्षा सचिव के रवि कुमार से मिलकर शिक्षको की विभिन्न मांगों के समाधान हेतु ध्यान आकृष्ट कराया। महासचिव प्रेम राणा ने मार्निंग में संचालित हो रहे विद्यालय के समय सारणी पर बच्चों, अभिभावकों और जनप्रतिनिधियों के भावनाओं से अवगत कराते हुए 6;30 से 11:30 बजे के समय को आदर्श बताया और सचिव से इस पर पुनर्विचार करने का अनुरोध किया। शिक्षकों के होने वाले स्थानांतरण पर अंतरजिला स्थानांतरण के लिए नियमों को क्षांत करते हुए सभी अंतर जिला कार्यरत शिक्षकों को एक समान अवसर प्रदान करने की मांग रखी जिसपर सरप्लस शिक्षकों को प्राथमिकता के तौर पर स्थानांतरण के बाद बाकी स्थानांतरण की बारिकियों पर ध्यान रखकर स्थानांतरण की प्रक्रिया जारी रहेगी। हुबहू पुरानी पेंशन पर प्रतिनिधि मंडल को एक बार वित्त विभाग से बात करने की सलाह दी। 281 संकल्प का लाभ सभी जिलों में कार्यरत संबंधित शिक्षकों को मिले। प्रदेश अध्यक्ष शैलेन्द्र सुमन ने कहा कि राष्ट्रपति अध्यापक पुरस्कार प्राप्त शिक्षकों को दो वर्ष का सेवा अवधि विस्तार का लाभ मिले। झापसा पुनरीक्षित वेतनमान हेतु प्रयासरत रहने के साथ ही शिक्षक हित में सदैव तत्पर है। शिष्ट मंडल में शैलेन्द्र सुमन, प्रेम प्रसाद राणा, मुमताज अहमद शामिल थे।

सरस्वती विद्या मंदिर +2 विद्यालय में आंबेडकर जयंती मनायी गयी

लोहरदगा (आजाद सिपाही)। मनोहर लाल अग्रवाल सरस्वती विद्या मंदिर +2 विद्यालय लोहरदगा में आंबेडकर जयंती मनायी गयी। कार्यक्रम की शुरूआत प्राचार्य उत्तम मुखर्जी के द्वारा बाबा भीमराव आंबेडकर के चित्र पर पुष्पार्चन और दीप प्रज्वलित कर किया गया। बाबा भीमराव अंबेडकर के बारे में बताते हुए रेणु कुमारी ने कहा कि डॉ. भीमराव आंबेडकर ने अपने जीवन काल में समानता के लिए संघर्ष किया और अपना पूरा जीवन देश के लिए अर्पित कर दिया। संविधान निर्माता के रूप में उनके योगदान के लिए देश सदैव ऋणी रहेगा। आधुनिक भारत की नींव तैयार करने में उनकी महत्वपूर्ण भूमिका रही। डॉक्टर भीमराव आंबेडकर की जयंती पर भैया बहनों को डॉक्यूमेंट्री फिल्म दिखायी गयी जिसमें डॉक्टर भीमराव आंबेडकर का जीवन परिचय और उनके संघर्षों को दिखलाया गया। कार्यक्रम में प्रीति कुमारी गुप्ता, रश्मि साहू,चेतना प्रिया, आरती भगत, यशोदा कुमारी,ऋद्धि मिश्रा, स्नेहा शर्मा सहित शिक्षक शिक्षिका एवं छात्र-छात्राएं उपस्थित थे।

शुक्रवार को डॉ. भीमराव आंबेडकर जयंती भाजपा कार्यालय में मनायी गयी

हेरहंज (आजाद सिपाही)। बाबा साहेब डॉ.भीम राव आंबेडकर जयंती शुक्रवार को भाजपा कार्यालय में मनाया गया। भाजपा कार्यालय में प्रखंड अध्यक्ष मनीष जायसवाल की अध्यक्षता में डॉक्टर भीम राव आंबेडकर के प्रतिमा पर माल्यार्पण कर 132वीं जयंती मनायी गयी। जहां कार्यकर्ताओं ने बारी-बारी से उनकी प्रतिमा पर माल्यार्पण कर पुष्प अर्पित किया। श्री जायसवाल ने कहा कि भारतीय संविधान निमार्ता के जनक कहे जाने वाले बाबा साहेब की आज जयंती है। जो भारत ही नहीं बल्कि विश्व भर में 100 से भी ज्यादा देशों में मनाया जाता है। वहीं भाजपा जिला मंत्री सन्तोष यादव ने कहा कि बाबा साहब भारतीय संविधान के निमार्ता हैं। इस दिवस को अंबेडकर समानता दिवस और ज्ञान दिवस के रूप में भी मनाया जाता है। विश्व का सबसे लंबा लिखित संविधान भारतीय संविधान में उनकी मुख्य भूमिका है। आंबेडकर जयंती का मुख्य उद्देश्य जातिगत भेदभाव और उत्पीड़न जैसी सामाजिक बुराइयों से लड़ने में न्यायविद के समर्पण को याद करना है। वह भारतीय विधिवेत्ता, राजनीतिज्ञ, दार्शनिक, मानवविज्ञानी, इतिहासकार और अर्थशास्त्री भी थे। उनके सिद्धांतों को लेकर हमें भारत को नई ऊंचाइयों तक ले जाने की जरूरत है।

बाबा साहब डॉ भीमराव की जयंती पर तिलकोत्सव कार्यक्रम का आयोजन

सेन्हा-लोहरदगा(आजाद सिपाही)। स्वयं सेवी संस्था वन बन्धु परिषद के द्वारा लोहरदगा अंचल के तहत सेन्हा संच में तिलकोउत्सव कार्यक्रम आयोजित किया गया। लोहरदगा जिला में संचालित स्वयं सेवी संस्था वन बन्धु परिषद द्वारा भारतीय संविधान निमार्ता बाबा साहब भीमराव आंबेडकर जयंती के अवसर पर लोहतदगा अंचल के तहत सेन्हा संच अन्तर्गत ग्रामीण क्षेत्र में संचालित एकल विद्यालय के माध्यम से आचार्य आचार्या तथा समिति के सदस्य व पदादिकारीयों द्वारा समाज को एक सूत्र में जोड़ने के उद्देश्य से क्षेत्र भ्रमण करते हुए। सभी को तिलक लगा कर तिलकोउत्सव कार्यक्रम आयोजित किया गया। मौके पर उपस्थित जिला के ग्राम योजना प्रमुख रामशरण नायक ने जानकारी देते हुए बताया कि तिलकोउत्सव के माध्यम से धर्म और सांस्कृति के प्रति के युवाओं को जागरूक करते हुए समाजिक कार्यो में जोड़ना है। जिसे लोग भविष्य में अपने धर्म,समाज और संस्कृति के प्रति सजग हो सके।

20 चौपाल कार्यक्रम किया गया आयोजित, नौजवानों को समाज की मुख्यधारा से जोड़ने का होगा काम: प्रवीण कुमार

बरवाडीह (आजाद सिपाही)। भाजयुमो प्रखंड अध्यक्ष विकास कुमार सिंह के नेतृत्व में 20 चौपाल कार्यक्रम आदर्श नगर दक्ष कोचिंग सेंटर में किया गया आयोजित। इस चौपाल में युवाओं ने प्रकृति पर्यावरण टेक्नोलॉजी और शिक्षा के क्षेत्र में हो रहे विकास कार्यों को लेकर कई सवाल पूछे नई पीढ़ी को टेक्नोलॉजी के क्षेत्र में हो रही तरक्की और उसके दुष्परिणामों के विषय में विस्तार से बताया इस चौपाल के माध्यम से युवाओं को पब्लिक ट्रांसपोर्ट उपयोग करने के लिए प्रेरित किया गया।वही इस कार्यक्रम को संबोधित करते हुए प्रखंड उपाध्यक्ष भाजयुमो उत्सव पंचायत समिति सदस्य प्रवीण कुमार ने बताया कि वाइट कार्यक्रम में भविष्य के कार्य और 21वीं सदी में कौशल युद्ध से शांति की और जलवायु परिवर्तन लोकतंत्र और शासन में युवा स्वास्थ्य कल्याण और खेल युवाओं के लिए एजेंडा जैसे मुख्य विषय पर नौजवानों से वार्ता की जाएगी।वही मौके पर उप प्रमुख बीरेंद्र जायसवाल अजय प्रसाद (युवा मोर्चा जिला मंत्री), नंददेव सिंह (जिला कार्यसमिति सदस्य), सुनील सिंह (मंडल उपाध्यक्ष) मंडल महामंत्री जितेंद्र शाह समेत और भी लोग मौजूद रहे।

ईश्वर की प्राप्ति मन की शुद्धि के बिना संभव नहीं : दिगंबर अवधेशानंद गिरी

भंडरा (आजाद सिपाही)। ईश्वर की प्राप्ति मन की शुद्धि के बिना संभव नहीं है। संत की कोई जाति नहीं होती है। उक्त बातें भौरों मे आयोजित सात दिवसीय महायज्ञ मे श्री श्री 108 दिगंबर अवधेशानंद गिरी नागा बाबा ने कहा की कथा श्रवण से कष्ट दूर होते हैं। ईश्वर को पाने के लिए सिर्फ मंदिर में भटकने की जरूरत नहीं है। वो तो सभी जगह विराजमान हैं। कथा श्रवण से सत्कर्म करने की प्रेरणा मिलती है। कलयुग में भगवान के कथा का श्रवण मात्र से मनुष्य को मुक्ति मिल जाती है। कर्म को सबसे बड़े धर्म की संज्ञा दी गई है। भगवान शंकर ने कर्म फल दायक को संरक्षित कर रखा । इस जीवन में अच्छे कर्म कर प्राणी हमेशा के लिए जन्म मृत्यु से मुक्ति पाकर परमधाम को प्राप्त कर सकता है। काम क्रोध लोभ मोह का त्याग कर ईश्वर की ओर ध्यान देना चाहिए।

इफ्तार पार्टी का आयोजन किया गया

रायडीह (आजाद सिपाही)। नवागढ़ पतराटोली जामा मस्जिद मे गुरूवार को पवित्र रमजान माह मे रोजेदारो के लिए इफ्तार पार्टी का आयोजन किया गया। इसकी मेजबानी प्रदेश भाजपा नेता सह नवागढ़ पतराटोली निवासी विनय कुमार लाल के अगवाई मे किया गया। विनय कुमार लाल ने कहा हमारे पूर्वजों के द्वारा (बखरी) के माध्यम से प्रत्येक वर्ष रमजान के महिने मे गांव के रोजादारो के लिए इफ्तार की व्यवस्था की जाती है। मौके पर नवागढ़ पतराटोली के सदर हाफिज जहिरउद्दीन हबीबी ने कहा विनय कुमार लाल एवं बसंत कुमार लाल के द्वारा पूर्वजों के परंपरा को बखूबी निभाया जा रहा है,इनका तहेदिल से शुक्रिया आदा करता हूं। और आगे भी इसी तरह से गांव के लोग एक दूसरे से मेल मिलाप समाजिक सद्भावना बनाकर रायडीह प्रखंड में एक मिशाल कायम करें। इसके साथ ही जामा मस्जिद के इमाम मोहम्मद इसराफिल के द्वारा दुआ कर गांव समाज मे अमन चैन खुशहाली की दुआ मांगी गई। मौके पर अंजुमन के सेक्रेट्री मोहम्मद तस्लीम खान, अशरफ लालो मोहम्मद, कुर्बान मोहम्मद, हनीफ आफताब, आलम गुलाम सरवर, अफरीदी अब्दुल हक, शेख मनीर चांद खान, अरशद मलिक, प्रवेज खान, अफरोज खुर्शीद, आलम आसीफ अदनान, आलम अफजल खान, बब्लु खान आदि मुस्लिम धर्मावलंबी मौजुद थे।

बाबा साहेब की जयंती मनायी

भरनो (आजाद सिपाही)। भाजपा भरनों मंडल कार्यालय में भारत रत्न बाबासाहेब डॉ भीमराव आंबेडकर की जयंती उनके चित्र पर माल्यार्पण और दीप प्रज्वलित कर भाजयुमो अध्यक्ष मुरारी केशरी के नेतृत्व में मनाई गई। साथ ही पूर्व मंडल अध्यक्ष संतोष पंडा ने कहा कि डॉ. अंबेडकर का भारत के लोकतंत्र में योगदान को कभी नहीं भुलाया जा सकता। मौके पर मुन्ना साही,नीलम गुप्ता, संतोष पंडा, श्रीकांत केसरी, जीतेंद्र चौबे,नेसार खान, शंभु केशरी, राजेश केशरी, प्रमोद केशरी, प्रेम केशरी, अभिमन्यु सिन्हा, दीपांशु केशरी, अभिषेक केशरी सहित कार्यकर्ता उपस्थित थे।

राष्ट्रीय किशोर किशोरी स्वास्थ्य कर्यक्रम का आयोजन

बिशुनपुर (आजाद सिपाही)। स्वास्थ्य केंद्र में राष्ट्रीय किशोर किशोरी स्वास्थ्य कर्यक्रम का आयोजन अंबेडकर जयंती के अवसर पर किया गया। कार्यक्रम का संचालन सूरज राम के द्वारा किया गया। कार्यक्रम में अतिथि के रूप में विकिरण संस्था के अध्यक्ष मनीष कुमार थे। कार्यक्रम का संचालन करते हुए सूरज राम ने डॉ भीमराव अंबेडकर की जीवनी और उनका संविधान और देश के प्रति समर्पण का जिक्र किया। मनीष कुमार ने आज के समय में अंबेडकर का महत्व पर अपनी बातें रखी और बच्चों के साथ चर्चा की गई। चर्चा का विषय महावारी, बाल-विवाह, नशा जैसी समस्यों पर केंद्रित रहा। कार्यक्रम में राकेश रंजन, युवा मैत्री से सविता कुमारी, सारिका तिर्की एवं सभी सहिया उपस्थित थे।

रांची के देवानिका अस्तपाल में लगा नियुक्ति कैंप

गुमला (आजाद सिपाही)। जिला प्रशासन की पहल पर रांची स्थित नामी अस्पताल देवकमल अस्पताल के अनुषंगी संस्थान देवनीका अस्पताल में विभिन्न पदों की नियुक्ति हेतु सदर अस्पताल गुमला में कैंप लगाकर साक्षात्कार आवेदकों का साक्षात्कार लिया। जहां एएनएम ,जीएनएम, नर्स, जीडीए, वार्ड बॉय एवं कंप्यूटर ऑपरेटर की नियुक्ति हेतु उम्मीदवारों का साक्षात्कार लिया गया। नियुक्ति प्रक्रिया में जिले से लगभग 250 से अधिक उम्मीदवारों ने भाग लिया । इस दौरान उपायुक्त सुशांत गौरव ने शिविर की प्रक्रिया का जायजा लिया , साथ ही उन्होंने कुछ उम्मीदवारों से मुलाकात करते हुए उनके साक्षात्कार के लिए शुभकामनाएं दी। उन्होंने कहा कि जिले की एएनएम, जीएनएम एवं वे सभी उम्मीदवार जो अस्पताल में काम करना चाहते हैं के लिए एक सुनहरा अवसर मिला है। सेलेक्शन से न केवल उन्हें एक बेहतरीन अस्पताल में कार्य करने का मौका मिलेगा बल्कि उन्हें अपने भविष्य में बहुत कुछ सीखने का भी अवसर मिलेगा।

उपायुक्त ने तेलंगा खड़िया क्रिकेट स्टेडियम में टर्फ क्रिकेट पिच, स्टेज और प्रैक्टिस पिच का किया उद्घाटन

बड़ी संख्या में क्रिकेट किट और विश्व स्तरीय खेल सामग्री खिलाड़ियों को कराया उपलब्ध

आजाद सिपाही संवाददाता

गुमला। पूर्व निर्धारित कार्यक्रम के तहत शहीद तेलंगा खड़िया क्रिकेट स्टेडियम में शुक्रवार की सुबह उपायुक्त सुशांत गौरव ने लाखों रुपए की लागत से बने नवनिर्मित राज्य स्तरीय टर्फ क्रिकेट पिच, तीन प्रैक्टिस नेट व विकेट के अलावा स्टेज का विधिवत फीता काटकर उद्घाटन किया। इसके साथ ही 10 लाख रुपये से अधिक राशि की क्रिकेट खेल किट्स खिलाड़ियों सहित आमजनों को समर्पित किया। मौके पर उपायुक्त सुशांत गौरव ने कहा कि क्रिकेट के प्रति जज्बा रखने वाले अधिक से अधिक लोगों को इससे जोड़ें। संसाधन के अभाव में जो प्रैक्टिस नहीं कर पाते थे, अब वे नियमित रूप से प्रैक्टिस कर सकेंगे। बिना किसी लागत के क्रिकेट खेल किट्स का सभी इस्तेमाल करें। ग्राउंड में प्रैक्टिस करने के बाद उसे जमा करें। खिलाड़ियों में खेल की भावना बढ़नी चाहिए और खिलाड़ी जिला सहित राज्य का नाम रोशन करें। वही मौके पर उपायुक्त ने क्रिकेट खेल किट्स का जायजा लिया और खिलाड़ियों सहित कमेटी के लोगों से विभिन्न बिंदुओं पर बातचीत की। उद्घाटन के अवसर पर नगर परिषद अध्यक्ष दीपनारायण उरांव, उप विकास आयुक्त हेमंत कुमार सती, सदर एसडीओ रवि जैन सहित अन्य विभाग के अधिकारी और खेल से जुड़े कई लोग मौजूद थे। इससे पूर्व उपायुक्त में स्टेडियम में नवनिर्मित राज्य स्तरीय क्रिकेट पिच सहित नेट प्रैक्टिस का भी जायजा लिया। साथ ही उन्होंने कई दिशा-निर्देश भी दिए। मौके पर गुमला डिस्ट्रिक्ट क्रिकेट एसोसिएशन के सेक्रेटरी जितेंद्र कुमार सिंह कोषाध्यक्ष मनोज चौधरी, लाल चंद्रशेखर नाथ शहदेव, आकाश आनंद ,भगवान दिक्षित, सुनील सिंह, राजीव सिंह, सौरभ कुमार अंकित, ज्ञान प्रकाश , राजीव रंजन, शशी रंजन, मनीष ठाकुर ,राहुल कुमार, एकलव्य उरांव शहीद गुमला डिस्ट्रिक्ट क्रिकेट एसोसिएशन के 50 से ज्यादा बच्चे मौके पर मौजूद रहे।

फैंसी मैच में नगर एकादश की टीम रही विजेता

उद्घाटन कार्यक्रम के पश्चात प्रशासन एकादश और नागरिक एकादश के बीच फैंसी क्रिकेट मैच खेला गया। जिसमें नगर एकादश की टीम ने पहले टॉस जीतकर गेंदबाजी का फैसला किया। बल्लेबाजी करने उतरी प्रशासन एकादश की टीम ने सभी विकेट खोकर 153 रन पर सिमट गई। जिसमें उप विकास आयुक्त हेमंत सती ने 20 रन की पारी खेली। बलजीत ने 28 रन की पारी खेली और विवेक सनी ने 36 रन की नाबाद पारी खेलते हुए टीम का स्कोर 153 तक पहुंचाया। नगर एकादश की तरफ से गेंदबाजी करते हुए लक्ष्मी कुमार साहू ने 4 ओवर में 25 रन देकर सर्वाधिक तीन विकेट झटके। आशीष कुमार ने 4 ओवर में 19 रन देकर दो विकेट झटके। जवाबी पारी खेलने उतरी नगर एकादश की टीम ने 4 विकेट खोकर 16.4 ओवर में अपना लक्ष्य हासिल कर लिया। नगर एकादश की तरफ से आयुष राज ने सर्वाधिक 43 रन की पारी खेली। आशीष ने 28 रन और सौरभ कुमार ने 21 रन की पारी खेली। जिला प्रशासन की तरफ से गेंदबाजी करते हुए अविनाश ने सर्वाधिक 4 ओवर में 33 रन देकर 2 विकेट झटके। हसनैन और राजन को एक-एक सफलता मिली। मौके पर विजेता, उप विजेता और मैन आफ दी मैच के विजेता खिलाड़ियों को पुरस्कार देकर सम्मानित किया गया।

झारखंड कला संस्कृति शोध संस्थान रंगमंडल एवं नाट्य अकादमी

आज के युवाओं के लिए आंबेडकर प्रेरणा स्त्रोत: डॉ दीपक

आजाद सिपाही संवाददाता

गुमला। नगर भवन गुमला के प्रेक्षागृह में झारखंड कला सांस्कृतिक शोध संस्थान रंगमंडल एवं नाट्य अकादमी के द्वारा डॉ भीमराव अंबेडकर जी की 132 वीं जयंती मनाई गई। जिसमें अंबेडकर जी के विचारों को आम लोगों के समक्ष रखा गया और हर मनुष्य को अंबेडकर जी के विचारों को अपने जीवन में आत्मसात करने एवं प्रेरणा स्त्रोत बनाने को प्रेरित किया गया। संस्था के सचिव डॉ दीपक प्रसाद ने संबोधित करते हुए कहा कि अंबेडकर बहुमुखी प्रतिभा के धनी व्यक्ति ज्ञानी, कानून के ज्ञाता एवं हमारे संविधान के निमार्ता उनका मानना था कि देश के विकास से पहले हर मनुष्य को अपनी बुद्धि का विकास करना नितांत आवश्यक है। उन्होंने मानव जाति के लिए कहा कि जीवन लंबी होने की बजाए महान होना चाहिए। उन्होंने आगे यह भी कहा कि मनुष्य नश्वर है उसी तरह विचार भी नश्वर है अगर हम किसी भी विचार को बचाना चाहते हैं तो उसका प्रचार प्रसार आवश्यक है। जिस प्रकार किसी पौधे को अगर जीवित रखना है तो उसमें निरंतर खाद पानी देना जरूरी है नहीं तो वह भी मुरझा जाते हैं यही व्यवस्था विचार के साथ भी लागू होती है तो हम सभी अंबेडकर जी के विचारों को आत्मसात करें और उनके दिए हुए वचनों को निभाए। वही मौके पर उपस्थित गुमला नगर परिषद अध्यक्ष माननीय दीप नारायण उरांव ने अंबेडकर जी के महत्व के बारे में बताया वर्तमान समाज अंबेडकर की नीतियों को आत्मसात करें एवं कार्यपालक पदाधिकारी नगर परिषद गुमला श्रीमान संजय कुमार जी ने अंबेडकर के विचारों के बारे में बताया उन्होंने कहा कि हर मनुष्य को समाज के प्रति उत्तरदाई निभाना चाहिए, वही पूर्व विधायक गुमला शिव शंकर उरांव ने अंबेडकर के विचारों को उनके द्वारा अनुसूचित जाति जनजाति के लिए उठाए गए कदमों और भारत के संविधान में उद्धृत नियमों को बड़ी विस्तारपूर्वक से आमजन के समक्ष रखा। इस मौके पर उपस्थित बीएड महाविद्यालय के प्राध्यापक डॉ राकेश प्रसाद विभाग प्रचारक शम्मी जी शहर के गणमान्य व्यक्ति एवं पूर्व अध्यापक मुद्रिका जी, वरिष्ठ पत्रकार सह प्रदेश अध्यक्ष झारखंड स्टेट जर्नलिस्ट्स यूनियन बलदेव प्रसाद शर्मा जी, मनीष कुमार साहू, रामावतार भगत जी, राहुल जी, निरंजन जी, अशोक जयसवाल जी, देवेंद्र लाल उरांव, मानका जी, एवं समाज के गणमान्य व्यक्ति उपस्थित थे।

विकास के नाम पर मची है लूट : विजय सिंह

गुमला (आजाद सिपाही)। भाकपा (माले) रेड स्टार व झारखंड नवनिर्माण दल चैनपुर प्रखंड के तत्वधान में चैनपुर प्रखंड स्थित कराकु पूजारा टोली में पहान झमन बैगा की अध्यक्षता में हालात बदलो संदेश यात्रा के तहत ग्रामीणों की सभा आयोजित की गई । सभा के पूर्व संविधान निमार्ता के जयंती पर डॉक्टर भीमराव अंबेडकर को याद करते हुए संविधान व लोकतंत्र की रक्षा का संकल्प लिया गया।

सभा के मुख्य अतिथि झारखंड नवनिर्माण दल के केंद्रीय संयोजक विजय सिंह ने कहा कि केंद्र व राज्य सरकार की नाकामी के कारण लोक पर तंत्र हावी होने से विकास के नाम पर लूट मची है। आजादी के इन 75 साल बाद भी विभिन्न समस्याओं से सुदूरवर्ती गांव जंगल झाड़ में निवास करने वाले लोग रोजगार व सिंचाई जैसी सुविधा से वंचित है।

बाबा साहेब की जयंती मनायी

सिसई (आजाद सिपाही)। भारत रत्न भारतीय संविधान के रचयिता बाबा साहेब डॉ भीमराव आंबेडकर की 132 वीं जयंती मनायी गई। शुक्रवार को महान अर्थशास्त्री, समाजशास्त्री, न्यायवादी, राजनेता, समाज सुधारक, राष्ट्र पिता डॉ भीमराव आंबेडकर की जयंती के अवसर पर प्रखंड कार्यालय प्रांगण स्थित डॉ आंबेडकर की प्रतिमा पर माल्यार्पण कर जयंती मनायी गई। इस मौके पर बीडीओ सुनीला खलखो, सीओ अरुणिमा एक्का, राज्य सभा सांसद प्रतिनिधि अनिल साहु, बीजेपी प्रखंड अध्यक्ष लक्ष्मी नारायण यादव, भदौली मुखिया अलबीना देवी, प्रमोद राम, रवि साहु, नंदकिशोर सिंह, बसंत यादव, विरेन्द्र तत्वा, सुरेश सिंह, सुखलाल राय, चरवा उरांव, छोटेलाल ताम्रकार, सरोज देवी, सायरा खातून सहित कई लोग मौजूद थे।

डॉ भीम राव आंबेडकर की जयंती मनायी

बसिया (आजाद सिपाही)। एकलव्य मॉडल आवासीय विद्यालय, बसिया में भारत रत्न डॉ भीम राव आंबेडकर की जयंती मनायी गई। प्राचार्य संजय कुमार सिंह ने डॉ आंबेडकर के चित्र के समक्ष दीप जलाकर एवं पुष्पार्चन कर कार्यक्रम की शुरूआत की। छात्र अनुज उरांव, रोहित उरांव, जूलियस उरांव, आशीष उरांव, प्रेमचंद उरांव, सुभाष उरांव, अगस्तेय कुमार मुंडा,आशीष उरांव, शिवम महली,कारण उरांव तथा प्रिंस उरांव ने डॉ आंबेडकर की जीवनी एवं जीवन प्रसंगों की चर्चा की। विद्यालय के संगीत शिक्षक सूरज कुमार ने बाबा साहब के सपनों के भारत और आज की विपरीत परिस्थिति पर आधारित सुंदर गीत गया। डॉ अंबेदकर के भारतीय संविधान निर्माण में भूमिका की चर्चा करते हुए विद्यालय के शिक्षक प्रिंस कुमार, संदीप कुमार पंडित तथा सूरज कुमार ने विस्तार से डॉ आंबेडकर के विराट व्यक्तित्व और उनकी समाज के अंतिम पंक्ति में खड़े व्यक्ति के संदर्भ में विकासशील सोच को छात्रों के समक्ष रखा। प्राचार्य संजय कुमार सिंह ने डॉ आंबेडकर के भारत निर्माण में उनकी भूमिका को अद्वितीय बतलाते हुए उन्हें भारत माता के महानतम सपूतों में से एक कहा। कार्यक्रम को सफल बनाने में सभी शिक्षकों का योगदान रहा।

ताला तोड़ कर लाह चोरी के आरोपी को पुलिस ने किया गिरफ्तार

सिसई (आजाद सिपाही)। गोदाम का ताला तोड़कर लाह चोरी के एक आरोपी को सिसई पुलिस ने गिरफ्तार कर शुक्रवार को जेल भेज दिया है। इस बावत थाना प्रभारी आदित्य कुमार चौधरी ने बताया कि बीते 30 मार्च की रात को थाना रोड़ निवासी रुपेश कुमार साहु ने अपने बसिया रोड़ स्थित दुकान के गोदाम से 10 लाख की लाह चोरी को लेकर प्राथमिकी दर्ज करायी थी। प्राथमिकी दर्ज कर मामले की छानबीन की जा रही थी, इसी दौरान बसिया थाना क्षेत्र के मोरेंग गांव निवासी सुरज कुमार साहु को चोरी के संपूर्ण लाह, कांड में प्रयुक्त आटो सहित गिरफ्तार कर लिया गया है, वहीं चोरी की घटना में शामिल अन्य लोगों की गिरफ्तारी हेतू छापेमारी की जा रही है। कांड का उद्भेदन में थाना प्रभारी आदित्य कुमार चौधरी, पुअनि मीनकेतन कुमार, पुअनि संत कुमार मेहता व सिसई थाना के सशस्त्र बल शामिल थे।

डॉ भीमराव आंबेडकर जयंती मनायी

रायडीह (आजाद सिपाही)। बाबा साहेब डॉ भीमराव आंबेडकर जयंती शुक्रवार को रायडीह प्रखंड मुख्यालय परिसर में मनायी गयी। इस दौरान मुख्यालय स्थित बाबा साहेब डॉ भीमराव आंबेडकर के प्रतिमा पर माल्यार्पण व पुष्पार्चन किया गया।मौके पर बीडीओ अमित कुमार मिश्रा ने कहा भारत रत्न डॉ भीमराव आंबेडकर देश के संविधान के रचिता है,जिस संविधान के अनुरूप भारत देश विधिवत तरिके से चलता है। देश के सभी आम व खास लोगों को जीवन जीने और आदर्श नागरिक बनने का अधिकार देता है। मौके पर बीडीओ अमित कुमार मिश्रा, उपप्रमुख दिपक कुजूर, पंचायत समिति सदस्य हीमांशु कुमार, गुप्ता मुखिया किरण बिलुंग, चुइया कुजूर, उपमुखिया तस्लीम खान, समाजसेवी अशरफ लालो, जेएसएलपीएस हरी साहू एमंती देवी, सुभद्रा देवी, बिपुल, चंदन, सुभाष आदि मौजूद थे।

अपराध गोष्ठी में लिया बढ़ते अपराधों का जायजा, कई पुलिस कर्मी हुए पुरस्कृत

गुमला (आजाद सिपाही)। पुलिस अधीक्षक, गुमला की अध्यक्षता में शुक्रवार को मासिक अपराध गोष्ठी का आयोजन पुलिस केंद्र गुमला में किया गया। जिसमें अनुमंडल पुलिस पदाधिकारी, गुमला, बसिया, चैनपुर, सभी अंचल निरीक्षक एवं सभी थाना प्रभारी तथा शाखा प्रभारियों के साथ अपराध गोष्ठी बैठक में लंबित कांड, वारंट, कुर्की का निष्पादन करने, नक्सल अभियान तेज करने तथा विधि व्यवस्था संधारण में उत्पन्न होने वाली कठिनाईयों तथा अवैध खनन पर विस्तृत चर्चा की गई। विभिन्न क्षेत्रों में जगह-जगह पर क्यूआर कोड लगाया गया है, संबंधित पदाधिकारी को निर्धारित नियमानुसार क्षेत्र में निगरानी रखने हेतु आदेशित किया गया। डायन बिसाही, महिला उत्पीड़न, नशापान, नशीली मादक पदार्थ के विरूद्ध जागरूकता अभियान चलाने एवं हत्या/ बलात्कार/ आप्रकृतिक मृत्यु के मामलों में त्वरित गति से अनुसंधान करने के संबंध में विस्तृत चर्चा की गई तथा आवश्यक दिशा-निर्देश दिया गया। गत 14 अप्रेल को उग्रवादी संगठन द्वारा किये गये झारखण्ड बंद के दौरान सतर्कता हेतु सभी आवश्यक दिशा-निर्देश दिया गया। थाना क्षेत्र में एंटी वाहन चेकिंग चलाने एवं थाना क्षेत्र में सामुदायिक पुलिसिंग के तहत लोगों के बीच समन्वय स्थापित करने के संबंध में आवश्यक दिशा-निर्देश दिया गया।

बिशुनपुर वासियों को प्रखंड स्तरीय पुस्तकालय तोहफे के रूप में जिला प्रशासन की ओर से किया गया समर्पित

'नॉलेज इज पावर' जिसे समझते हुए हर वक्त स्वयं को प्रशिक्षित करने की डालें आदत: उपायुक्त

आजाद सिपाही संवाददाता

बिशुनपुर। भारत रत्न बाबा साहेब डॉ. भीमराव आंबेडकर जयंती के शुभ अवसर पर प्रखंड कार्यालय परिसर में नवनिर्मित जतरा टाना भगत के नाम से प्रखंड स्तरीय पुस्तकालय को बिशुनपुर प्रखंड वासियों को तोहफे के रूप में समर्पित किया गया। जिसका उद्घाटन उपायुक्त सुशांत गौरव की उपस्थिति में जतरा टाना भगत के प्रपौता विश्वा टाना भगत के द्वारा फीता काट कर किया गया। कार्यक्रम को संबोधित करते हुए उपायुक्त ने कहा कि आज पुस्तकालय का नहीं पुस्तकालय के ढांचे का उद्घाटन किया गया है, सही मायने में यह पुस्तकालय तब कहलायेगा जब इसमें बच्चे आकर पढ़ेंगे एवं पुस्तकालय की सहायता से एक अच्छे इंसान एवं अच्छे पद पर जायेंगे। साथ ही पुस्तकालय का निर्माण करना सरकार की जिम्मेदारी थी परंतु इसके निरंतर और लंबे समय तक संचालन स्थानीय लोगों की ही होगी सरकार केवल सहायता कर सकती है। कार्यक्रम में उपस्थित अपर समाहर्ता सुधीर कुमार गुप्ता ने कहा कि बाबा साहेब डॉ. भीमराव आंबेडकर के जयंती के शुभ अवसर पर पुस्तकालय के उद्घाटन करने का मुख्य उद्देश्य है कि बाबा अंबेडकर ने पढ़ाई को सबसे अधिक महत्व दिया बहुत सारी कठिनाइयों के बावजूद भी उन्होंने खुद को प्रशिक्षित करने की ठानी एवं देश के संविधान को लिखने में उनकी सबसे महत्वपूर्ण भूमिका रही उनकी भूमिका को याद करते हुए बच्चे भी प्रेरित हो और शिक्षा की महत्ता को समझे । उन्होंने कहा कि सुदुरवती नक्सल प्रभावी क्षेत्र में पुस्तकालय के निर्माण से बच्चे भटकाऊ रास्ते में न जाते हुए शिक्षा के मार्ग को चुने और आगे बढ़े । इस दौरान कस्तूरबा गांधी विद्यालय की छात्रा ने भी उपायुक्त का धन्यवाद किया एवं पुस्तकालय में सभी को आकर पढ़ने हेतु प्रेरित किया। इस मौके पर बिशुनपुर प्रखंड से जेपीएसी के सफल अभ्यर्थी रांची सदर सिओ अमित भगत, कार्यपालक दंडाधिकारी शिला उरांव, प्रखंड प्रमुख राज लक्ष्मी उरांव, मुखिया रामप्रसाद बड़ाइक ने लोगों को संबोधित किया साथ ही जिला प्रशासन को पुस्तकालय खोलने के लिए आभार प्रकट किया। आदिवासी आदिम जनजाति बहुत क्षेत्र में प्रखंड स्तरीय पुस्तकालय के निर्माण से स्थानीय लोग एवं छात्र छात्राओं में खुशी का माहौल है। पुस्तकालय के प्रारंभ होने से ना केवल वर्तमान पीढ़ी को शिक्षा की क्षेत्र में आगे बढ़ने का अवसर प्राप्त होगा बल्कि शिक्षित समाज का भी निर्माण होगा पुस्तकालय में हर एक प्रकार की सुविधाओं की व्यवस्था की गई है जहां 300 छात्र-छात्रायें अलग-अलग रूम में बैठकर एवं साथ मैं ग्रुप डिटेक्शन कंप्यूटर लैब जैसी सुविधा का भी लाभ ले सकेंगे पुस्तकालय में सभी प्रतियोगी परीक्षा के लिए बेहतरीन पुस्तक एवं देश के महापुरुषों के जीवनी पर आधारित पुस्तकों को भी शामिल किया गया है इस अवसर पर अतिथियों द्वारा साइकिल सेट का भी उद्घाटन किया गया।

मुख्य रूप से ये रहे उपस्थित

कार्यक्रम के दौरान उप विकास आयुक्त, एसडीओ, अपर समाहर्ता, जिला शिक्षा अधीक्षक, जिला आपूर्ति पदाधिकारी, बीडीओ छंदा भट्टाचार्यी सीओ धनंजय पाठक के अलावा अन्य संबंधित पदाधिकारी एवं प्रखंड क्षेत्र के प्रबुद्ध एवं जनप्रतिनिधि के साथ छात्रछ-छात्रायें उपस्थित थे।

स्कैटिंग प्रतियोगिता में शामिल होने हिलाचल जा रहे बच्चों को शुभकामनाएं देकर विदा किया

अत्याधुनिक गांधी उद्यान का जल्द होगा शुभारंभ: महापौर

आजाद सिपाही संवाददाता

मेदिनीनगर। नगर निगम की महापौर अरुणा शंकर ने शहर के गांधी उद्यान में निगम की ओर से निर्मित भारतीय स्तर का स्केटिंग जॉन जिसका नामकरण वैभव सिंघानिया स्केटिंग जॉन रखा गया है का 10 दिनों के अंदर उद्घाटन करने की घोषणा की। साथ ही स्केटिंग प्रतियोगिता में भाग लेने हिमाचल जा रहे मेदिनीनगर के बच्चों से मिलीं और सभी को शुभकामना देकर विदा किया। महापौर ने कहा कि वर्षों से हमारे शहर में ना तो कोई खेलकूद का मैदान था ना कोई पार्क। इसी का

कार्यक्रम में उपस्थित महापौर अरुणा शंकर व अन्य।

नतीजा है कि शहर का एक होनहार बच्चा वैभव सिंघानिया अपने भाई के साथ कचहरी चौक पर स्केटिंग करते हुए दुर्घटना का शिकार हो गया। तभी मैंने निर्णय लिया कि बच्चों के लिए एक शानदार पार्क बनवाऊंगी जिसमें एक भारतीय स्तर का स्केटिंग जॉन भी होगा, जहां छोटे-छोटे बच्चे स्केटिंग कर सकेंगें और उसका नामकरण वैभव सिंघानिया की याद में रखा जाएगा। महापौर ने बताया कि 20 अप्रैल के आसपास इस उद्यान को हमारे शहर के बच्चों को सुपुर्द किया जाएगा। महापौर ने गांधी उद्यान के बारे में बताते हुए कहा कि इस उद्यान में जहां बड़ों के लिए वाकिंग ट्रैक, बुजुर्गों को बैठने के लिए रंग-बिरंगे शेड और योगा स्थल बनाए गए हैं। वहीं बच्चों के लिए टॉय ट्रेन, मल्टी प्ले स्टेशन, कॉकपिट, झूले, तरह-तरह के शीशा, जिराफ और कई तरह के आकर्षक गेम्स लगाए जा रहे हैं। महापौर ने बताया कि इस मैदान में एक 500 लोगों का स्टेज एवं लाइट युक्त मैदान का भी निर्माण कराया गया है जहां शनिवार, रविवार या छुट्टी के दिन स्थानीय कलाकारों द्वारा लाइव म्यूजिकल शो भी शाम को पांच से रात नौ बजे तक होगा। जहां छोटे-छोटे बच्चे ट्रैक पर आकर गाना गा सकते, डांस परफॉर्म कर सकते और नाटक का भी आनंद लिया जा सकता है। महापौर ने कहा कि इस गांधी उद्यान में जहां फूल पत्ती और अमेरिकन ग्रास लगाए गए हैं वही मछली घर भी बनाई जा रही है। निगम बोर्ड ने इस उद्यान में जाने के लिए प्रवेश शुल्क 10 साल के बच्चों को निःशुल्क रखा है, जबकि 10 साल से ऊपर के लिए 10 रुपये टिकट दर निर्धारित किया गया है।

बाबा साहेब के दिखाये मार्ग का अनुशरण करने की जरूरत: दीपक

आंबेडकर संघर्ष समिति हरिहरगंज के बैनर तले132 वीं जयंती पर दी गई श्रद्धांजलि

आजाद सिपाही संवाददाता

हरिहरगंज/पलामू। भारत रत्न बाबा साहब डॉ भीमराव अंबेडकर की 132 वीं जयंती पर शुक्रवार को अंबेडकर संघर्ष समिति के बैनर तले श्रद्धांजलि अर्पित की गई। कार्यक्रम की शुरूआत बाबा साहब के चित्र के समक्ष दीप प्रज्वलित व माल्यार्पण कर की गई। इससे पहले प्रखण्ड क्षेत्र के ढकचा, सलैया, सरसोत, सेमरवार, कटैया आदि पंचायतों से सैकड़ो की संख्या में जय भीम नारे के साथ बाईक जुलूस निकाली गई। एनएच 98 से शहर के झंडा चौक, मेन बाजार, पीपल चौक सतगांवा होते सीता प्लस टू हाई स्कूल के मैदान में आयोजित सभा में तब्दील हुई। जहां बाबा साहब द्वारा किए गए कार्यों को वक्ताओं ने पेश किया। इस दौरान वक्ताओं ने कहा कि बाबा साहब का उद्देश्य केवल दलित हित ही नहीं, बल्कि

बाईक व मंच पर शामिल भीम समर्थक।

जातिप्रथा के जहर का विनाश था। लेकिन आज भी मनुवादी व सामंतवादी विचार धारा के लोग बोलते कुछ करते कुछ हैं। आज ही के दिन सतगांवा रोड स्थित बाबा साहब के आदमकद प्रतिमा स्थापित करने के लिए विधायक कमलेश कुमार सिंह द्वारा भूमि पूजन किया जाना था। पर मनुवादी व्यवस्था के लोगों ने अचानक भूमि पर 144 धारा लगवा दी है। सामंतवादी विचारा धारा के लोगों ने बाबा साहब के प्रतिमा लगाने से रोका है। हमलोग बाबा साहब के अनुवायी हैं। कानून निमार्ता के सम्मान देते हुए कानून से जवाब देने का काम करेंगे।

कार्यक्रम की अध्यक्षता समिति के अध्यक्ष प्रमोद कुमार रवि व मंच का संचालन डॉ नरेन्द प्रियदर्शी ने किया। इस मौके पर पूर्व जीप सदस्या आशा कुमारी, उपाध्यक्ष इसरार आलम, सचिव अभिषेक सज्जन, अशोक कुमार मेहता, कोषाध्यक्ष सुशिल कुमार रवि, सुरजमल राम, रवि कुमार, बालचंद राम, शिक्षक अर्जुन राम, सीता राम रवि सहित बड़ी संख्या में भीम प्रेमी शामिल थे।

बाबा साहेब के पदचिह्नों पर चलने का लिया गया संकल्प

बाबा साहेब की प्रतिमा पर माल्यार्पण करते नपं अध्यक्ष, प्रखंड प्रमुख व अन्य।

आजाद सिपाही संवाददाता

हुसैनाबाद। भारत के संविधान के रचयिता बाबा साहेब डॉ भीमराव अंबेडकर की जयंती पर शुक्रवार को शहर के अंबेडकर चौक स्थित आदमकद प्रतिमा पर विभिन्न राजनीतिक दलों के नेताओं-कार्यकर्ताओं व समाजसेवकों ने माल्यार्पण कर नमन किया। भाजपा हुसैनाबाद इकाई की ओर से रविंद्र कुमार सिंह के नेतृत्व में अंबेडकर जयंती को माल्यार्पण कर संकल्प दिवस के रूप में मनाया गया। गणमान्य लोगों ने बाबा साहेब के पदचिन्हों पर चलने का संकल्प लिया। इसमें पूर्व विधायक कुशवाहा शिवपूजन मेहता, नपं अध्यक्ष शशि कुमार, प्रखंड प्रमुख राजकुमारी देवी, नपं उपाध्यक्ष गयासुद्दीन सिद्दीकी, समाजसेवी एजाज हुसैन उर्फ छेदी खान, कलामुद्दीन खान, जाकिर अली उर्फ राज अली, कमाख्या नारायण सिंह, रामप्रवेश सिंह, अखिलेश मेहता, अजय प्रसाद गुप्ता, सुबोध कश्यप, सचिन आनंद, दिनेश कुमार गुप्ता, अक्षय मेहता, वीरेंद्र राम, भीम दयाल रमन, रामप्रवेश राम, मुखिया नरेश कुमार पासवान, पंसस कलावती देवी, सुनील सिंह, रविरंजन चौधरी, रीना देवी, कन्हाई मेहता, श्रवण अग्रवाल और मुखिया श्रवण राम आदि शामिल हैं।

सड़क दुर्घटना में चौकीदार घायल

हुसैनाबाद (आजाद सिपाही)। सड़क दुर्घटना में अमित कुमार पासवान नामक एक व्यक्ति गंभीर रूप से घायल हो गया, जो पेशे से चौकीदार है। घटना हुसैनाबाद सिटी क्षेत्र में गुरुवार की देर रात की बताई जा रही है। घायल अमित को पुलिस की मदद से हुसैनाबाद अनुमंडलीय अस्पताल में भर्ती कराया। जहां चिकित्सक ने प्राथमिक उपचार के बाद गंभीर हालत को देखते हुए मेदिनीनगर एमएमसीएच रेफर कर दिया। चिकित्सक के अनुसार उसका पैर टूट गया है। जानकारी के अनुसार अवैध बालू लदे ट्रैक्टर से धक्का लगने के कारण घटना होने की सूचना है।

पांकी विधायक ने 42 जातियों के बुजुर्गों की पैर पूजी कर किया सम्मानित

आजाद सिपाही संवाददाता

नीलांबर पितांबरपुर/पलामू। पांकी विधानसभा अंतर्गत नीलांबर पितांबरपुर (लेस्लीगंज) पुराना ब्लॉक के परिसर में पांकी विधायक डॉ कुशवाहा शशिभूषण मेहता ने संविधान निमार्ता डॉ भीमराव अंबेडकर की 132 वीं जयंती समारोह के अवसर पर सामाजिक समरसता दिवस मनाया। कार्यक्रम के पूर्व बाबा साहब भीमराव अंबेडकरऔर पंडित दीनदयाल उपाध्या और श्यामा प्रसाद मुखर्जी के प्रतिमा पर दीप प्रज्वलित कर श्रद्धा सुमन अर्पित किया। विधायक कुशवाहा डॉ शशिभूषण मेहता ने अपने विधानसभा क्षेत्र के 42 जातियां के बुजुर्ग व्यक्तियों के पैर पूजी कर एवं अंग वस्त्र देकर सम्मानित किया। सभी बुजुर्गों को एक साथ बैठा कर भोजन कराया। उन्होंने कहा कि भीमराव अंबेडकर का पूरा जीवन संघर्षत रहा है। उन्होंने भारत के आजादी के बाद देश के

संविधान निर्माण में अभूतपूर्व योगदान दिया है। बाबा साहब ने कमजोर और पिछड़े वर्ग के अधिकार के लिए पूरा जीवन संघर्ष किया। बाबा साहब ने सामाजिक नवजागरण के अग्रदूत और समतामूलक समाज के निर्माणकर्ता थे। डॉ भीमराव अंबेडकर समाज के कमजोर, मजदूर,महिलाओं को शिक्षा के जरिए शसक्त बनाना चाहते थे। इसी कारण से डॉ भीमराव अंबेडकर की जयंती को सामाजिक समरसता दिवस मनाने का कार्य कर रहा हू। यह कार्यक्रम आगे भी अनवरत चलते रहेगा। भाजपा जिला अध्यक्ष विजयानन्द पाठक ने कहा कि डॉ भीमराव अंबेडकर संविधान निमार्ता थे। भारत का पहला कानून मंत्री भी रह चुके थे। उन्होंने 42 जातियां के पैर पूजी कार्यक्रम करने के लिए विधयक डॉ मेहता की जमकर तारीफ किया। मौके पर जिला महामंत्री सुरेन्द विश्वकर्मा, श्यामनारायण दूबे, जितेंद्र तिवारी, श्यामनंदन ओझा, प्रोफेसर बच्चन ठाकुर, संजय चंद्रवंशी, रंजय ठाकुर, शत्रुध्न सिंह, लाला यादव, प्रकाश मेहता, सुनील प्रसाद गुप्ता, मनोज सिन्हा, अजित प्रसाद गुप्ता तथा हजारो के संख्या में लोग उपस्थित थे।

लंबित आवास योजना को लेकर एसडीओ ने किया महुदंड पंचायत का निरीक्षण

हुसैनाबाद (आजाद सिपाही)। प्रधानमंत्री आवास योजना को पूरा करने के लिए स्थानीय पदाधिकारी लाभुको के घर पहुंचकर पूर्ण कराने का निर्देश दे रहे हैं। इस कड़ी में शुक्रवार को एसडीओ कमलेश्वर नारायण सुदूरवर्ती महुदंड पंचायत पहुंचे। जहां लाभुको के अधूरे आवास की स्थिति का जायजा लिया। महुदण्ड पंचायत में लंबित आवासों की संख्या 72 है। उन्होंने सभी

लाभुकों को अप्रैल महीने के अंत तक आवास योजना का ढलाई कार्य पूर्ण करने का निर्देश दिया। ऐसा नहीं करने पर राशि की वसूली करने का निर्देश दिया। वहीं, बीडीओ रतन कुमार डंडिला पंचायत पहुंचे व कई गांव में भ्रमण कर 50 लंबित आवास योजना के लाभुको को आवास पूर्ण करने का निर्देश दिया। जबकि सीओ नंद कुमार राम जमुआ पंचायत में अधूरे आवास के स्थिति की जानकारी ली। जहां लंबित आवास की संख्या 67 है। दूसरी ओर, पंचायती राज्य प्रखंड समन्वयक राजू रंजन कुमार, बीपीओ विष्णु प्रताप मिश्रा, मनरेगा सहायक अभियंता अमित मेहता, प्रखंड कृषि पदाधिकारी अविनाश कुमार, आवास कोऑर्डिनेटर अजय कुमार ने क्रमशः बडेपुर, बनियाडीह बराही, झारगड़ा, पथरा, उरद्वार मंजुरहा पंचायतों में जाकर लंबित आवास योजना की जानकारी लेते हुए यथाशीघ्र कार्य पूरा करने का निर्देश दिया। इस मौके पर मुखिया पति शिव शंकर यादव समेत कई लाभुक व ग्रामीण मौजूद थे।

अग्नि से सुरक्षा और सतर्कता मनुष्य के लिए बेहद जरूरी : अशोक गुप्ता

ग्रासिम इंडस्ट्रीज केमिकल डिवीजन में राष्ट्रीय अग्निशमन सेवा सुरक्षा सप्ताह का आयोजन

आजाद सिपाही संवाददाता

मेदिनीनगर। रेहला स्थित ग्रासिम इंडस्ट्रीज केमिकल डिवीजन में राष्ट्रीय अग्निशमन सेवा सुरक्षा सप्ताह का आयोजन किया गया। शुक्रवार से 20 अप्रैल तक कारखाना के मुख्य अग्निशमन केंद्र स्थल में आयोजित इस कार्यक्रम का शुभारंभ मुख्य अतिथि कारखाना प्रमुख अशोक कुमार गुप्ता, एचआर हेड अजीत तिवारी, वित्त विभाग के प्रमुख शिवम पाठक एवं टेक्निकल प्रमुख हरदीप कोहली ने दीप प्रज्वलित कर किया। कारखाना प्रमुख श्री गुप्ता ने 14 अप्रैल 1944 को मुंबई डॉकयार्ड में हुए भीषण अग्निकांड में शहीद हुए अग्नि कर्मचारियों को याद किया और श्रद्धासुमन अर्पित किया। तत्पश्चात अग्निकांड में मारे गए 71 अग्निकर्मचारियों के याद में उपस्थित अधिकारियों एवं कर्मचारियों के द्वारा एक मिनट का मौन रखा गया। उन्होंने अपने संबोधन में कहा कि अग्नि से सुरक्षा और सतर्कता मानव के लिए बहुत जरूरी है। इससे बचाओ के लिए समय समय पर जागरूकता अभियान और प्रशिक्षण कार्यक्रम का आयोजन किया जाना चाहिए। वहीं, अजीत तिवारी ने कहा कि हमारा संस्थान सुरक्षा को सर्वोच्च प्राथमिकता देती है। उन्होंने कहा कि अपने आस पास के गांव-शहर में भी आग की सूचना मिलने पर अपना अग्निशमन दस्ता उपलब्ध कराते है। बीते वर्ष हमारे अग्निशमन दस्ता ने आस पास के 42 आग की घटना को सफलता पूर्वक नियंत्रित कर खत्म किया। एक सप्ताह तक चलने वाले इस आयोजन में विभिन्न कार्यक्रम आयोजित कर कर्मचारियों एवं कामगारों को जागरूक किया जाएगा। इसके साथ कॉलोनी परिसर में गृहणियों को भी घरेलू फायर से बचाओ को लेकर प्रशिक्षित किया जाएगा। इस कार्यक्रम में सेफ्टी प्रमुख विक्रम मणि, सीएसओ बिपिन दीक्षित, लाइजन पदाधिकारी नितेश कुमार पाण्डेय, सुरेश कोप, अनिल गिरी, सोनू दिहम आदि लोग उपस्थित थे।

स्पोर्ट्स

सउदी अरब ने आइपीएल मालिकों को देश में दुनिया की सबसे अमीर टी-20 लीग स्थापित करने का प्रस्ताव दिया है। इसके लिए आइपीएल मालिकों और बीसीसीएल को सेटअप जमाने के लिए मना भी रहा है।

आइपीएल मालिकों और बीसीसीआइ को सेटअप जमाने के लिए मना रहा

सबसे अमीर टी-20 लीग शुरू करना चाहता है सऊदी अरब

एजेंसी

सउदी अरब। सऊदी अरब दुनिया की सबसे अमीर टी-20 लीग शुरू करने की योजना बना रहा है। इंडियन प्रीमियर लीग (आइपीएल) 2023 दुनिया की सबसे आकर्षक टी-20 लीग बनी हुई है। चाहे वह फाइनेंस के मामले में हो या वर्ल्ड लेबल खिलाड़ियों की भागीदारी, या सोशल मीडिया पर इसकी उपस्थिति हो। दुनिया भर में अन्य टी-20 लीगों की तुलना में आईपीएल सबसे आगे रहता है। हालांकि, चीजें जल्द ही बदल सकती हैं क्योंकि सऊदी अरब ने आइपीएल मालिकों को देश में 'दुनिया की सबसे अमीर टी-20 लीग' स्थापित करने का प्रस्ताव

दिया है। फुटबॉल और फॉमूर्ला-1 जैसे दूसरे खेलों में भारी निवेश करने के बाद सऊदी अरब की नजर अब क्रिकेट पर है। मौजूदा समय में भारतीय क्रिकेट कंट्रोल बोर्ड (बीसीसीआइ) भारतीय खिलाड़ियों को किसी भी विदेशी लीग में भाग लेने से रोकता है। हालांकि, सऊदी अरब सरकार के नए टी-20 लीग को स्थापित करने के प्रस्ताव के बाद बोर्ड इस नियम में बदलाव कर सकता है।

आइसीसी से लेनी होगी अनुमति

मीडिया रिपोर्ट के मुताबिक, करीब एक साल से इस विषय पर बातचीत चल रही है। लेकिन, इस मामले में कुछ भी कन्फर्म करने से पहले अंतरराष्ट्रीय क्रिकेट परिषद (आइसीसी) से अनुमति लेनी होगी। हाल ही में आइसीसी के अध्यक्ष ग्रेग बार्कले ने क्रिकेट में सऊदी अरब की रुचि की पुष्टि की थी। बार्कले ने कहा था कि यदि आप अन्य खेलों को देखें, जिसमें वे शामिल रहे हैं तो मुझे लगता है कि क्रिकेट उनके लिए आकर्षक होगा। आम तौर पर खेल में उनकी उन्नति को देखते हुए सऊदी अरब के लिए क्रिकेट काफी अच्छा काम करेगा। उन्होंने आगे कहा कि वे क्रिकेट में निवेश करने के लिए काफी उत्सुक हैं।

हमारा मकसद सऊदी अरब को एक ग्लोबल क्रिकेट डेस्टिनेशन बनाना

सऊदी अरब क्रिकेट फेडरेशन के अध्यक्ष प्रिंस सऊद बिन मिशाल अल-सऊद ने पिछले महीने अरब न्यूज को बताया था कि हमारा मकसद किंगडम में रहने वाले स्थानीय लोगों और प्रवासियों के लिए एक स्थायी उद्योग बनाना और सऊदी अरब को एक ग्लोबल क्रिकेट डेस्टिनेशन बनाना है।

हुसैनाबाद के मधेया पहाड़ को बचाने के लिए 57 वें दिन भी धरना जारी

57 दिनों से धरने पर बैठे लोग।

आजाद सिपाही संवाददाता

पलामू। जिले के हुसैनाबाद थाना क्षेत्र के मधेया पहाड़ को बचाने के लिए स्थानीय लोगों की ओर से जारी अनिश्चित कालीन धरना शुक्रवार को 57 वें दिन भी जारी रहा। मधेया पहाड़ के आसपास 6 पत्थर माईंस आबंटित है। स्थानीय लोगों का आरोप है कि सभी लीज सरकारी नियमों को ताक पर रखकर और झूठे रिपोर्ट पर आबंटित किये गये हैं। पिछले कई वर्षों से ग्रामीणों की ओर से जांच की मांग की जा रही है। ग्रामीणों का कहना है कि प्रशासन इस कदर संवेदनहीन हो चुका है कि इतने दिनों के धरना के बाद भी जिला के कोई संबद्ध अधिकारी मामले की बावत जानने तक के लिए धरना स्थल पर नहीं आये हैं । ग्रामीणों का कहना है कि पर्याप्त जांच और कार्रवाई होने तक उनका अनिश्चित कालीन धरना जारी रहेगा ।

छतरपुर में अवैध खनन पर नहीं लग पाया विराम

पलामू (आजाद सिपाही)। छतरपुर में वनक्षेत्र से अवैध खनन का सिलसिला बदस्तूर जारी है। सिलदाग, चेराईं, हुटुकदाग, रूदवा और कवल पंचायत में वनक्षेत्र में अवस्थित कई पहाड़ियां अवैध खनन के कारण तबाह हो चुकी हैं । वन विभाग की सक्रियता अब भी इस मामले में कहीं नहीं दिखती। छतरपुर अनुमंडल क्षेत्र के करीब 5 दर्जन क्रसरों के पास अपना लीज नहीं है। अधिकारियों का कहना है कि वे वैध लीजधारी से पत्थर खरीदते हैं। अगर सचमुच ऐसा है तो दर्जनों पहाड़ियों में लगातार जारी अवैध पत्थर तुड़ाई बंद हो जाने चाहियें थे।

दिल्ली में इलाज के दौरान पिछरी के सीआरपीएफ जवान की हुई मौत

पिछरी/बेरमो (आजाद सिपाही)। पेटरवार प्रखंड में पिछरी के करनडीह निवासी सीआरपीएफ जवान उमेश कुमार रविदास का दिल्ली में इलाज के दौरान गुरुवार को निधन हो गया। शुक्रवार को सीआरपीएफ के अधिकारी रांची हवाई अड्डा से शव को लेकर करनडीह पिछरी पहुंचे। जहां सम्मान में जवानों ने सलामी दी। मृत जवान का शव करनडीह पहुंचते ही पूरा गांव गमगीन हो गया। बता दे कि उमेश रविदास गढ़वा में कॉन्स्टेबल के पद पर कार्यरत थे। तीन माह से ब्रेन की बीमारी से ग्रसित होने पर दिल्ली में उसका इलाज चल रहा था। रांची से आये सीआरपी के इंस्पेक्टर निर्मल केरकेट्टा ने परिजनों को शव सुपुर्द किया। पिछरी हिंदुस्तान पूल स्थित दामोदर नदी श्मशान घाट में सशस्त्र सलामी देकर अंतिम संस्कार किया गया। मौके पर सीआरपीएफ के सब इंस्पेक्टर बिजेंद्र सिंह शेखावत, सब इंस्पेक्टर केके सिंह, पेटरवार थाना प्रभारी विनय कुमार आदि थे।

डीसी-एसपी ने डॉ भीम राव आंबेडकर की प्रतिमा पर माल्यार्पण कर किया नमन, कहा-

बाबा साहब के विचारों को आत्मसात कर उनके दिखाये मार्ग पर चलने की जरूरत

बाबा साहेब की प्रतिमा पर माल्यार्पण कर नमन करते डीसी, एसपी व अन्य।

आजाद सिपाही संवाददाता

बोकारो। बाबा साहेब डॉ भीमराव अंबेडकर की जयंती अवसर पर बोकारो स्टील सिटी के सेक्टर-चार स्थित बाबा साहब की आदमकद प्रतिमा पर डीसी कुलदीप चौधरी, एसपी चंदन झा, डीडीसी कीर्तीश्री जी, अपर नगर आयुक्त अनिल कुमार आदि वरीय पदाधिकारियों ने माल्यार्पण कर श्रद्धांजलि अर्पित की। डीसी कुलदीप चौधरी एवं एसपी चंदन झा ने आमजनों को बाबा साहब डॉ भीमराव अंबेदकर के दिखाएं मार्ग पर चलने एवं उनके विचारों को अपने जीवन में आत्मसात करने की बात कहीं। साथ ही, संविधान में दिए गए अधिकारों एवं नियमों का अनुपालन करने को कहा। इस मौके पर डीपीएलआर मेनका, अपर समाहर्ता सादात अनवर, जिला परिवहन पदाधिकारी संजीव कुमार ने भी डॉ भीमराव अंबेडकर की आदमकद प्रतिमा पर पुष्प अर्पित कर उन्हें नमन किया।

अपने उत्कृष्ट विचारधारा के लिए पूवे विश्व में जाने जाते थे बाब साहेब : सचिन

बोकारो (आजाद सिपाही)। जिला आजसू जिला इकाई ने सेल एडमिन बिल्डिंग के पास शुक्रवार को भारतीय संविधान के निर्माता भारत रत्न डॉ भीमराव अंबेडकर की जयंती मनायी गई। जिसकी अध्यक्षता पार्टी के जिला अध्यक्ष सचिन महतो ने किया। उन्होंने बाबा साहेब की प्रतिमा पर माल्यापर्ण कर नमन किया। उन्होंने कहा कि बाबा भीम राव अंबेडकर के विचार एक स्वस्थ, शिक्षित और सुदृढ़ समाज के लिए अनुकरणीय रहे हैं। भारत ही नहीं, बल्कि संपूर्ण विश्व में बाबा साहब अपने उत्कृष्ट विचारधारा के लिए जाने जाते थे। उन्होंने हमेशा शिक्षा और संगठित रहने पर बल दिया। उनकी संविधान रचना के कारण भारत आज विश्व में एक मजबूत लोकतंत्र के रूप में विख्यात है। ऐसे महापुरुष विरले ही जन्म लेते हैं। इस मौके पर आजसू जिला उपाध्यक्ष अनिल झा, जिला सचिव प्रभात मिश्रा, छात्र संघ जिला अध्यक्ष तापेश महतो, युधिष्ठिर महतो, रमेश सिंह, सरजू महतो, मुन्ना ओझा, विकास सिंह, सरबजीत पांडे, अखिलेश पांडे, विजय पांडे, हर्ष तिवारी, कौशल कुमार, नवीन सिंह, सुमित डे, सिद्धू पांडे, दुष्यंत डे आदि उपस्थित थे।

मैथन डैम पर लगे बाबा साहेब डॉ भीमराव आंबेडकर की एक और प्रतिमा: केंद्रीय मंत्री

आजाद सिपाही संवाददाता

चिरकुंडा। डीवीसी के रामनुज भवन के समीप शुक्रवार को डॉक्टर भीमराव अंबेडकर की प्रतिमा का अनावरण केंद्रीय राज्य मंत्री रामदास आठवले, धनबाद के सांसद पीएन सिंह, निरसा विधायक अपर्णा सेनगुप्ता, डीवीसी के चेयरमैन रामनरेश सिंह एवं जोन मथाई द्वारा संयुक्त रूप से किया गया। डीवीसी के सदस्य सचिव जॉन मथाई ने स्वागत भाषण दिया। इससे पूर्व केंद्रीय मंत्री को डीवीसी चेयरमैन कैंप हाउस में गार्ड ऑफ ऑनर दिया गया। इसके बाद वे कार्यक्रम स्थल पर पहुंचे और प्रतिमा का अनावरण किया। उन्होंने कहा कि मैथन में काफी सुधार आया है। मैं यहां आकर बेहद खुश हूं। उन्होंने कहा कि बाबा साहेब महिलाओं को न्याय दिलाने की बात करते थे। झारखंड में चार डैम डीवीसी द्वारा बनाया गया है। डैम बनाने की जरूरत इसलिए है कि बांध में हमेशा पानी रहेगा, जिससे सिंचाई खेती बिजली पेयजल एवं अन्य जरूरतों को पूरा किया जा सके। यह सब डॉक्टर भीमराव अंबेडकर का ही सुझाव था। उन्होंने डीवीसी से आग्रह किया कि एक और प्रतिमा मैथन डैम पर लगाया जाए, ताकि पर्यटक भी भीमराव अंबेडकर साहब की प्रतिमा को देखें। उन्होंने कहा कि क्या गरीब हो या क्या अमीर हो सभी को एक मत देने का अधिकार है। उन्हीं की सोच आज सारे देश के वासी मान रहे हैं। देश सबसे बड़ा है। हमने 2019 में मैथन का दौरा किया था उस समय प्रतिमा लगाने की बात कही थी। आज प्रतिमा का उद्घाटन किया और आने वाले समय में भी मैथन में डॉक्टर भीमराव अंबेडकर की प्रतिमा का अनावरण करूंगा। वहीं धनबाद के सांसद पीएन सिंह ने कहा कि डॉक्टर भीमराव अंबेडकर का सम्मान जो देश के प्रधानमंत्री नरेंद्र मोदी के सरकार में मिला है इससे पहले कि किसी सरकारों ने दलितों को इतना बड़ा सम्मान नहीं दिया होगा। पूरे देश के दलितों की आवाज श्री रामदास अठावाले है। डीवीसी के चेयरमैन रामनरेश सिंह ने अपने वक्तव्य में कहा कि अठवाले जी का हम सम्मान करते हैं। 2024 के 14 अप्रैल को मैथन डैम में डॉ भीमराव अंबेडकर साहब की प्रतिमा लगेगी। उन्होंने कहा कि आज के कार्यक्रम के लिए मैं तमाम डीवीसी के अधिकारियों और कर्मचारियों को बधाई देता हूं। इस तरह के सफल कार्यक्रम करने के लिए परियोजना प्रमुख अंजनी कुमार दूबे, अनूप पुरकायस्ता, राकेश केसरी, संजय प्रियदर्शी, रवि कुमार, सुजीत सिन्हा, अभिजीत चक्रवर्ती, कौशलेंद्र कुमार, अपूर्वा शाह आदि मौजूद थे। मंच का संचालन अरविंद कुमार ने किया।

बाबा साहेब डॉ भीमराव आंबेडकर के बताये मार्ग पर चलने का लिया संकल्प

आजाद सिपाही टीम

धनबाद। कोयलांचल धनबाद में शुक्रवार को भारत के प्रथम कानून मंत्री व भारतीय संविधान के शिल्पकार भारत रत्न बाबा साहेब डॉ भीमराव अंबेडकर की 132वीं जयंती हर्षोल्लास के साथ मनाई गई। जिले के दर्जनों शिक्षण संस्थानो में कार्यक्रम आयोजित कर बाबा साहेब को श्रद्धा सुमन अर्पित करते हुए लोगों ने उनके बताए मार्ग पर चलने का संकल्प लिया। वहीं विभिन्न राजनीतिक दलों व समाजसेवियों ने भी बाबा साहेब की तस्वीर पर माल्यार्पण कर उनके पदचिन्हों पर चलने का संकल्प दोहराया।

जयंती के मौके पर डीआरएम चौक स्थित बाबा साहेब की आदमकद प्रतिमा पर जिला प्रशासन की ओर से एसएसपी संजीव कुमार, डीडीसी शशि प्रकाश सिंह, डीआरडीए निदेशक मुमताज अली अहमद, अपर समाहर्ता नंदकिशोर गुप्ता सहित अन्य पदाधिकारियों ने उनकी आदमकद प्रतिमा पर माल्यार्पण कर श्रद्धा सुमन अर्पित किए। इसके अलावे अखिल भारतीय विद्यार्थी परिषद, सामाजिक संस्था हाड़ी जाती समाज सुधार समिति, बाबा साहेब डॉ भीमराव अंबेडकर जयंती समारोह समिति द्वारा श्रद्धांजलि अर्पित की गयी।

कोयलांचल में हर्षोल्लास के साथ मनायी गयी बाबा साहेब की 132वीं जयंती

नीरज सिंह आज भी सभी के दिलो में जीवित है : पूर्णिमा नीरज सिंह

जोड़ापोखर/झरिया (आजाद सिपाही)। होरलाडीह स्थित विजडम स्कूल ऑफ लर्निंग स्कूल में बाबा साहब डॉ भीम राव अंबेडकर जयंती समारोह मनाया गया। इस दौरान मुख्य अतिथि सचेतक सत्तारूढ़ दल सह झरिया विधायक पूर्णिमा नीरज सिंह और विशिष्ट अतिथि कोयलांचल पत्रकार संघ के अध्यक्ष सह डिगवाडीह मस्जिद कमिटी के सदर मो मुख्तार अहमद उपस्थित हुए। सर्वप्रथम मुख्य अतिथि पूर्णिमा नीरज सिंह ने बाबा साहब की तस्वीर पर माल्यर्पण कर श्रद्धांजलि दिया। विधायक पूर्णिमा नीरज सिंह ने कहा कि बाबा साहब के बताए मार्गो पर चलकर ही हम अपने जीवन मे आगे बढ़ सकते है, इसलिए सभी छात्रों को शिक्षा पर जोर देना चाहिए। उन्होंने कहा कि इस विद्यालय में आने से यह अहसाह हुआ कि मेरे पति स्व नीरज सिंह आज भी सभी के दिलो में जीवित है। उनके हर एक कार्य को पूरा करना मेरी मकसद है। हम किसी को याद उनके कार्यो की वजह से करते है। स्कूल के छात्र व छात्राओं ने कई रंगारंग कार्यक्रम किया।

लोयाबाद में गाजे बाजे के साथ निकाली गयी झांकी

भारत रत्न संविधान निमार्ता बाबा साहब भीमराव अंबेडकर के 132 वे जन्मदिन के अवसर पर शुक्रवार को गाजे बाजे के साथ झांकी निकाली गई। एकड़ा मोड़ से निकली झांकी लोयाबाद मोड़,मदनाडीह होते हुए सेन्द्रा तक गई। जिसका नेतृत्व कर रहे राष्ट्रीय स्वामिमान मंच लोयाबाद के इस झांकी में एससी, एसटी और ओबीसी के लोगों ने बढ़कर भाग लिए। बाबा साहब अमर रहे जैसे उनके नारो से पूरा क्षेत्र गुंजयमान रहा। इससे पूर्व लोयाबाद चौक पर बहुजन समाज के लोगों ने केक काटकर बाबा साहब के चित्र में माल्यापर्ण कर उन्हें श्रद्धा सुमन अर्पित किया। वक्ताओं ने बाबा साहब के जीवनी पर प्रकाश डाला और उनके बताए रास्ते पर चलने का संकल्प लिया। कार्यक्रम को सफल बनाने मे नागदेव राम, बिनोद कुमार दास, रमेश राजा, राजेश रजक, बिनोद कुमार पासवान, राजेश कुमार पासवान सहित अन्य शामिल थे

राजद ने सिंदरी में मनायी आंबेडकर जयंती

अंबेडकर जयंती के मौके पर शुक्रवार को राष्ट्रीय जनता दल जिला कार्यालय सिंदरी में एक सभा का आयोजन किया गया। इससे पूर्व रोहड़ाबांध, अंबेडकर चौक स्थित बाबा साहेब की प्रतिमा पर माल्यार्पण कर श्रद्धा सुमन अर्पित की गई। सभा को संबोधित करते हुए जिला अध्यक्ष श्री यादव ने कहा कि मोदी सरकार के कार्यकाल में संविधान व देश खतरे में है। बाबासाहेब द्वारा बनाए गए संविधान को नजर अंदाज कर देश को चलाया जा रहा है। इस मनमानी का जवाब देने के लिए देश के लोगों को जागना होगा। कार्यक्रम की अध्यक्षता जिला अध्यक्ष तारकेश्वर यादव ने की। सभा में राजद के पदाधिकारी, कार्यकर्ता व गणमान्य लोग उपस्थित हुए।

महुदा में धूमधाम से मनी बाबा साहब की जयंती

युवा भारत के तत्वधान में मुफ़्त शिक्षा केंद्र महुदा बस्ती में बाबा साहब भीमराव अंबेडकर की 132 वी जयंती समारोह मनाया गया। जिसकी अध्यक्षता केंद्र के संस्थापक उमेश कुमार तुरी और संचलन जमील अख्तर किया। संस्थापक तूरी ने कहा कि बाबा साहब ने दबे कुचले, पिछड़े, अनुसूचित जाति जनजाति को समाज में अपने हक से लड़ना सिखाया है, शिक्षा का अधिकर दिया है। रमेश महतो, सौरभ आनंद, पिंकी देवी, खुशी कुमारी, रूकसर प्रवीण, नेहा राय, नूर फातमा आदि ने बाबा साहब के जीवन पर प्रकाश डाला।

बोकारो थर्मल भाजपा कार्यालय में मनायी गयी डॉ भीम राव आंबेडकर की 132वीं जयंती

बोकारो थर्मल (आजाद सिपाही)। भाजपा बेरमो प्रखंड कमेटी की ओर से शुक्रवार को पार्टी कार्यालय में संविधान निमार्ता भारत रत्न डॉ भीम राव अंबेडकर की 132वीं जयंती मनायी गयी। भाजपा बोकारो जिलाध्यक्ष भरत यादव ने कहा कि बाबा साहेब संविधान निमार्ता के साथ ही भारतीय समाज के समता मूलक और समरसता के प्रतीक थे। उन्होंने समाज में व्याप्त छुआछूत, ऊंच-नीच और समाज के सभी वर्गो को एक सूत्र में पिरोने के लिए कई उत्कृष्ट विचार और नई सोच के साथ पढ़ लिख कर समाज में रुढ़िवादी गतिविधियों को विराम लगाने की प्रेरणा दी। सारा राष्ट्र आज प्रधानमंत्री नरेंद्र मोदी के प्रति आभार प्रकट करता है कि स्वाधीनता के इतने वर्षों के बाद आज अंबेडकर जी की जयंती पर राष्ट्रीय अवकाश घोषित कर उनके प्रति अपना सद्भावना का प्रकटीकरण किय। इसके अलावे डीवीसी जुबली पार्क में स्थापित बाबा साहब और लौहपुरुष सरदार बल्लभ भाई पटेल की प्रतिमा पर माल्यार्पण कर नमन किया गया। इस मौके पर भाजपा महिला मोर्चा की जिलाध्यक्षा गिरजा देवी, भाजपा बेरमो प्रखण्ड अध्यक्ष संजय प्रसाद, ओबीसी मोर्चा के प्रदेश उपाध्यक्ष ईश्वर चंद्र प्रजापति, वरीय नेता प्राण गोपाल सेन, श्रवण सिंह, भैरव महतो, रामपुकार राम, सूरज नायक, शिवकुमार राम, सीमा देवी कुमार प्रमोद, दिलीप राम, हरदीप राम, रंजीत राम, धर्मेन्द्र, संजय मिश्रा, कुंती देवी, प्रदीप नायक आदि थे।

खालसा सिरजन दिवस पर सजा दीवान

कतरास (आजाद सिपाही)। रानीबाजार में गुरुद्वारा साहिब में खालसा सिरजन दिवस पर दीवान सजाया गया। सुबह सुखमनी साहिब जी के पाठ के उपरन्त निशान साहिब की सेवा की गई। निशान साहिब का चोला बदला गया। दीवान में एक माह से चल रहे सहज पाठ की समाप्ति के साथ दीवान बोले सो निहाल के जयकारे से गूंज उठा। स्त्री सत्संग जत्था द्वारा भी कीर्तन किया गया। श्री गुरुग्रंथ साहिब जी के आगे सरबत के भले के लिए अरदास की गई और गुरुग्रंथ साहिब जी के हुक्मनामे के उपरन्त कड़ाह प्रसाद बांट कर दीवान की समाप्ति की गई। इसके बाद गुरु के लंगर की सेवा हुई जिसमें सारी संगत और सभी धर्मों के लोगों ने सामूहिक रूप से लंगर छका। इस मौके पर दर्शन सिंघ, इंदर सिंघ, हरबंस लाल, सरदूल सिंघ, सोनी सिंघ, किरपाल सिंघ, बलबीर सिंघ, चरण सिंघ, हरजीत सिंघ स्वर्ण सिंघ, बलजीत सिंह, काकू सिंघ, गुरदीप सिंघ एव स्त्री सत्संग की गुरप्रीत कौर, रीता अरोरा, कलविंदर कौर, रूपा कौर, स्वेता कौर, बलबीर कौर आदि थे।

सलाह : सीआइएसएफ का अग्नि सुरक्षा सप्ताह का शुभारंभ

अग्नि सुरक्षा को लेकर जागरूकता जरूरी : अनिल कुमार

बोकारों थर्मल (आजाद सिपाही)। सीआइएसएफ बोकारों थर्मल कैंप में सीआइएसएफ यूनिट की ओर से शुक्रवार को अग्नि सुरक्षा सप्ताह का शुभारंभ किया गया। जिसकी शुरूआत शहीद स्थल पर परियोजना प्रधान एनके चौधरी सहित अन्य अधिकारीयो द्वारा श्रद्धांजलि अर्पित कर किया गया। इससे पूर्व उप समादेष्टा वीरेंन कुमार सेठी ने परियोजना प्रधान को पुष्पगुच्छ देकर एवं बैच लगाकर स्वागत किया। साथ ही शाहिद वीर जवानों की आत्मा की शांति के लिए मौन रखा। निरीक्षक अग्नि अनिल कुमार ने मुंबई पोर्ट पर हुए भीषण अग्निकांड के बारे में बताया। सुरक्षा के प्रति शपथ भी दिलायी। इस दौरान सभी उपस्थित अतिथियों द्वारा बैनर और पंपलेट का विमोचन किया गया। साथ ही अग्निशमन गाड़ियों को हरी झंडी दिखाकर अग्नि सुरक्षा सप्ताह का औपचारिक शुरूआत की गयी। वहीं, प्रोजेक्ट हेड ने सीआइएसएफ के कार्यो की सराहना की। कहा कि हमें खुशी होती हैं जब कोई कहता है कि सीआइएसएफ अग्निशमन की गाड़ी ने आकर आग को बुझाकर जान माल का नुकसान होने से बचा लिया। परियोजना में भी आए दिन नए मशीनों का उपयोग होता हैं जिससे आग लगाने की संभावना बनी रहती हैं। उन्होंने कहा कि न तो हम आग में चल सकते हैं और न आग के बिना हम चल सकते हैं। उप समादेष्टा ने कहा कि परियोजना के साथ ही आस पास के क्षेत्रों में भी आग बचाओ करना हमारा सामाजिक दायित्व हैं। समारोह का संचालन एवं धन्यवाद ज्ञापन निरीक्षक अग्नि अनिल कुमार ने किया। इस मौके पर मुख्य अभियंता (ओ एंड एम) एसएन प्रसाद, उपमहा प्रबंधक बीजी होलकर, डीवीसी सुरक्षा प्रबंधक राजेश रंजन सिन्हा, कार्यपालक सुरक्षा उदय आर्य, ओएस सूरज कुमार तिवारी, निरीक्षक कार्य. प्रशांत कुमार प्रसून, उप निरीक्षक सीबी सिंह, विनोद कुमार, विक्रम सिंह, राजेश शाह, सहायक उपनिरीक्षक एके लकड़ा, आरएन चक्रबर्ती, ए.केरकेटा, प्रधान आरक्षक रविंद्र, प्रधान आरक्षक अग्नि एके करमाकर, प्रमोद कुमार, आरक्षक डीसीपीओ बाबूलाल, रवि कुमार आदि उपस्थित थे।

अग्नि के प्रति सुरक्षा को लेकर शपथ लेते पदाधिकारी।

आंबेडकर बुद्ध सोसाइटी ऑफ इंडिया की ओर से निकाली गयी धम्म यात्रा

बोकारो थर्मल (आजाद सिपाही)। अंबेडकर बुद्ध सोसाइटी ऑफ इंडिया के तत्वाधान में इस वर्ष भी शुक्रवार को बोकारो थर्मल इकाई की ओर से धम्म यात्रा रैली निकाली गई। जिसका प्रारंभ बाबा साहेब के चित्र के समक्ष बुद्ध वंदना, त्रिशरण, पंचशील के साथ किया गया। धम्म यात्रा में शामिल भाजपा के जिलाध्यक्ष भरत यादव, जिप सदस्य शहजादी बानो, मुखिया कविता कुमारी, पंसस बेबी रजक शामिल हुए। धम्म यात्रा अंबेडकर नगर बोकारो थर्मल से रेलवे स्टेशन रोड, हॉस्पिटल मोड़, झारखंड चौक से होते हुए कथारा के लिए निकली। अंबेडकर जयंती हर्षोल्लास के साथ मनाते हुए एक दूसरे को बधाई दी गई। धम्म यात्रा की अध्यक्षता राम प्रसाद राम और संचालन विजय राम ने किया। इस मौके पर मालती देवी, कुंती देवी, शांति देवी, मनोहर देवी, बादल कुमार, राजू, गोविंद, रामलाल पासवान, गोविंद कुमार, रविंद्र कुमार, राजू कुमार, किशोर प्रजापति, रमेश राम, भुनेश्वर, छोटू राम, बबलू राम, गुड्डू राम और विक्की आदि उपस्थित थे।

आंबेडकर के आदर्शों पर चलने का संकल्प लें : डॉ लक्ष्मण प्रसाद सिंह

आजाद सिपाही संवाददाता

राजधनवार। राजधनवार के बरजो स्थित भाजपा कार्यालय में शुक्रवार को भाजपाइयों ने संविधान निर्माता बाबा साहब भीमराव आंबेडकर की 132वीं जयंती धूमधाम से मनायी गयी। इस दौरान भाजपा नेता सह पूर्व आइजी लक्ष्मण प्रसाद सिंह सहित भाजपा नेताओं एवं कार्यकर्ताओं ने आंबेडकर की तसवीर पर श्रद्धासुमन अर्पित कर उनके बताये मार्गों और आदर्शों पर चलने का संकल्प लिया। इस दौरान श्री सिंह ने आंबेडकर की जीवनी पर प्रकाश डालते हुए कहा कि डॉ आंबेडकर का पूरा जीवन संघर्षपूर्ण रहा। उन्होंने जीवन भर कमजोर और पिछड़े वर्गों के अधिकार के लिए संघर्ष करता रहा। घोड़थंभा, डोरंडा और मनसाडीह मंडल में भी भाजपाइयों ने आंबेडकर की जयंती उनके चित्र पर श्रद्धासुमन अर्पित कर मनाया। इस मौके पर श्रीकांत, विनोद शर्मा, उपेंद्र सिंह, पवन सिंह नंदलाल साव, बसंत साव, पवन सिंह, अमित कुमार, मंटू कुमार पंकज, भोपाल सिंह, शिव नारायण राय, अंकित राज, विजय अग्रवाल, मनोज कुमार, अमर सिंह, अरविंद सिंह, प्रकाश दास, श्रवण कुमार, दयानंद सिंह, सुधीर तिवारी, बबलू सिंह आदि कार्यकर्ता मौजूद थे।

पूर्व तट रेलवे महिला कल्याण संगठन ने स्वच्छता के बारे में जागरूक किया

भुवनेश्वर (आजाद सिपाही)। पूर्व तट रेलवे महिला कल्याण संगठन की सदस्या ने संगठन की अध्यक्षा दिव्या शर्मा के नेतृत्व में समाज के आर्थिक रूप से वंचित और कमजोर वर्गों की महिलाओं के स्वास्थ्य और स्वच्छता के बारे में जागरूकता पैदा करने के लिए एक जागरूकता अभियान 'एक दस्तक' का शुभारंभ किया। श्रीमती शर्मा और पूर्व तट रेलवे महिला कल्याण संगठन के सदस्यों ने एक कार्यक्रम आयोजित किया और आर्थिक रूप से कमजोर वर्गों की महिलाओं को सेनेटरी नैपकिन वितरित किये।

ओड़िशा केंद्रीय विश्वविद्यालय ने डॉ आंबेडकर की 132वीं जयंती मनायी

डॉ बीआर आंबेडकर पर अध्ययन और शोध करें : प्रो चक्रधर त्रिपाठी

आजाद सिपाही संवाददाता

भुवनेश्वर। ओड़िशा केंद्रीय विश्वविद्यालय ने सुनाबेड़ा में अपने परिसर में भारत रत्न बाबा साहेब डॉ बीआर आंबेडकर की 132वीं जयंती मनायी। इस अवसर पर विश्वविद्यालय के डॉ आंबेडकर सेंटर ऑफ एक्सीलेंस (डीएसीइ) की ओर से विशेष कार्यक्रम का आयोजन किया गया। कुलपति प्रो. चक्रधर त्रिपाठी ने डॉ बीआर आंबेडकर को दीप प्रज्वलित कर कार्यक्रम का शुभारंभ किया। उन्होंने छात्रों को भारतीय संविधान के जनक डॉ बीआर आंबेडकर के योगदान पर अधिक से अधिक अध्ययन और शोध करने की सलाह दी। डॉ बीके श्रीनिवास, समन्वयक, डीएसीइ ने डॉ आंबेडकर के योगदान के विभिन्न क्षेत्रों पर विस्तार से प्रकाश डाला और आधुनिक भारत के दृष्टिकोण के प्रति युवाओं की जिम्मेदारी पर प्रकाश डाला। हिमांशु शेखर महापात्र, विजिटिंग प्रोफेसर, अंग्रेजी विभाग, विश्वविद्यालय ने डॉ आंबेडकर के कार्यों और आधुनिक भारत के प्रति इसकी समकालीन प्रासंगिकता पर प्रकाश डाला। विशेष रूप से उन्होंने 'जाति का विनाश' नामक पुस्तक पर जोर दिया।

समाजशास्त्र विभाग के प्रभारी डॉ कपिल खेमुंडू ने बताया कि भारत में जाति व्यवस्था और छुआछूत व्यवस्था अभी भी प्रचलित है, लेकिन अब इसका दृष्टिकोण बदल रहा है। विश्वविद्यालय के डीएसीइ-शिक्षक डॉ चित्रसेन पसायत ने आंबेडकर की भूमिका पर प्रकाश डाला। सीयूओ के पत्रकारिता एवं जनसंचार विभाग के प्रभारी डॉ सौरभ गुप्ता ने पत्रकारिता और मीडिया के दृष्टिकोण से डॉ अंबेडकर की भूमिका पर प्रकाश डाला। डॉ चंद्र खेमुंडू ने आंबेडकर के आदर्शों और आधुनिक भारत के लिए उनके दृष्टिकोण और भारतीय संविधान और लोकतांत्रिक शासन में बाबासाहेब के योगदान के बारे में बात की। मनीष त्यागी ने धन्यवाद ज्ञापन किया। इस मौके पर जनसंपर्क अधिकारी डॉ फागूनाथ भोई, अंग्रेजी विभाग के प्रभारी प्रमुख संजीत कुमार दास और सांख्यिकी विभाग के प्रभारी प्रमुख बिश्वजीत भोई उपस्थित थे।

किट में वाइ-20 परामर्श कार्यक्रम का आयोजन

आजाद सिपाही संवाददाता

भुवनेश्वर। किट डीयू में जी-20 के तत्वावधान में शुक्रवार को दो दिवसीय वाई-20 परामर्श कार्यक्रम आयोजित किया गया। इस कार्यक्रम में एक समृद्ध और शांतिपूर्ण समाज के निर्माण में युवाओं की महत्वपूर्ण भूमिका को स्पष्ट करने के लिए दुनिया भर के नीति निमार्ता एकत्रित हुए। कार्यक्रम में किट और किस के संस्थापक प्रो अच्युत सामंत ने आगत सभी का स्वागत और अभिनंदन किया। कार्यक्रम का उद्घाटन उपभोक्ता मामले, खाद्य और सार्वजनिक वितरण, और पर्यावरण, वन और जलवायु परिवर्तन राज्य मंत्री, भारत सरकार, अश्विनी कुमार चौबे ने किया, जिन्होंने 21वीं सदी में युवा पीढ़ी को स्वामी विवेकानंद के जीवन और सिद्धांतों का अनुकरण करने और भारत को अग्रणी बनाने का प्रयास करने के लिए अपने सारगर्भित वक्तव्य द्वारा प्रोत्साहित किया।

इस अवसर पर चौबे ने जोर देते हुए कहा कि युवा इस महान राष्ट्र का भविष्य निमार्ता हैं। विकास प्रक्रिया में उनकी महत्त्वपूर्ण भूमिका होती है जो समाज में शांति और समृद्धि लाएगी। उन्होंने विभिन्न क्षेत्रों में कीट और उसके छात्रों की उपलब्धियों की भी सराहना की।

वाइ-20 परामर्श भारत और जी20 देशों के छात्रों, शिक्षकों, व्यापारिक नेताओं और आध्यात्मिक नेताओं को एक साथ लाया। मंच ने युवाओं को वैश्विक मुद्दों के बारे में जागरूकता बढ़ाने, विचारों का आदान-प्रदान करने, नवीन विचारों को साझा करने, चचाओं और वाताओं में शामिल होने और आम सहमति तक पहुंचने के लिए एक मंच प्रदान किया। इस विचार-विमर्श के परिणाम वर्ष के अंत में जी-20 बैठक में प्रस्तुत किए जायेंगे, जिसकी अध्यक्षता भारत के प्रधानमंत्री नरेंद्र मोदी करेंगे।

कार्यक्रम में ओडिशा सरकार के गृह, खेल और युवा सेवा राज्य मंत्री तुषारकांति बेहरा ने वाइ-20 परामर्श के विषय वसुधैव कुटुंबकम के महत्व पर प्रकाश डाला और युवाओं के आने की आवश्यकता पर जोर दिया। उन्होंने युवाओं को एक साथ मिलकर सांस्कृतिक विरासत को संरक्षित करने और राष्ट्रीय अखंडता को बढ़ावा देने की दिशा में काम करने की आवश्यकता पर बल दिया। बेहरा ने ओडिशा के युवाओं की खेल उपलब्धियों की भी सराहना की। यूथ अफेयर्स एंड स्पोर्ट्स की केंद्रीय सचिव मीता राजीवलोचन ने कहा कि जैसा कि युवा विभिन्न तरीकों से भविष्य को आकार दे रहे हैं। केवल 25 वर्षों में किट को देश के शीर्ष संस्थानों में से एक में बदलने के लिए प्रो सामंत का कार्य सराहनीय है।

वाइ-20 के इस कार्यक्रम मैं वीरेंद्र शर्मा, यूके से संसद सदस्य, रॉबर्ट पिटेंजर, उत्तरी कैरोलिना के पूर्व अमेरिकी कांग्रेसी; डॉ निक्लॉस सैमुअल गुगर, स्विट्जरलैंड से संसद सदस्य; रिकी केज, तीन बार के ग्रैमी पुरस्कार विजेता और कीट डीयू की कुलपति प्रो सस्मिता सामंत ने अपना अपना वक्तव्य दिया या। कार्यक्रम के अंत में कीट डीयू के प्रो- वाइस चांसलर सरनजीत सिंह ने धन्यवाद ज्ञापन किया।

भारत गौरव टूरिस्ट ट्रेन 'बाबा साहब आंबेडकर यात्रा' को झंडी दिखा कर किया गया रवाना

आजाद सिपाही संवाददाता

भुवनेश्वर/नयी दिल्ली। भारत गौरव टूरिस्ट ट्रेन 'बाबा साहब आंबेडकर यात्रा' को शुक्रवार को हजरत निजामुद्दीन रेलवे स्टेशन से सामाजिक न्याय और अधिकारिता मंत्री डॉ वीरेंद्र कुमार तथा संस्कृति, पर्यटन और पूर्वोत्तर विकास मंत्री किशन रेड्डी ने हरी झंडी दिखा कर रवाना किया। इस अवसर पर उत्तर रेलवे के महाप्रबंधक शोभन चौधुरी, आइआरसीटीसी की मुख्य प्रबंध निदेशक, रजनी हसीजा, दिल्ली मंडल के मंडल रेल प्रबंधक डिंपी गर्ग और अन्य वरिष्ठ अधिकारी भी उपस्थित थे। इस अवसर पर डॉ वीरेंद्र कुमार ने इस रेलगाड़ी को चलाने के लिए रेलवे की सराहना की, जबकि श्री रेड्डी ने कहा कि इस रेलगाड़ी से पर्यटक आठ दिनों में बाबा साहब डॉ भीमराव आंबेडकर के जीवन और बुद्ध की विरासत से जुड़े स्थलों का भ्रमण करेंगे। यह रेलगाड़ी भारत की 'देखो अपना देश' अवधारणा को पूरा करती है। इस टूरिस्ट ट्रेन में 600 पर्यटक यात्रा कर सकेंगे। इसमें प्रति व्यक्ति किराये की शुरुआत 21,650 रुपये से है।

ओड़िशा के सोआ में आयोजित कार्यशाला में आठ देशों के जी20 प्रतिनिधि भाग लेंगे

भुवनेश्वर (आजाद सिपाही)। लोकतांत्रिक शासन प्रणाली के बारे में अधिक जानने के लिए आठ देशों के प्रतिनिधि ओड़िशा आये हैं। सोआ विश्वविद्यालय द्वारा हवाई अड्डे पर प्रतिनिधिमंडल का स्वागत किया गया। प्रतिनिधिमंडल सोआ में इस मुद्दे पर चर्चा करने के लिए एक कार्यशाला में भाग लेगा। सोआ ने राज्य की सांस्कृतिक विरासत को प्रदर्शित करने के लिए 14 से 16 अप्रैल तक सांस्कृतिक संध्या का आयोजन किया है। प्रतिनिधिमंडल पुरी और कोणार्क सहित भुवनेश्वर और आसपास के क्षेत्रों का दौरा करेगा। वे राज्य के विभिन्न सांस्कृतिक संस्थानों, अनुसंधान संस्थानों और शैक्षणिक संस्थानों के प्रतिष्ठित व्यक्तियों से मिलेंगे और चर्चा करेंगे। उनका राज्यपाल और मुख्यमंत्री से मिलने का भी कार्यक्रम है।

राष्ट्रपति, प्रधानमंत्री, केंद्रीय मंत्री और मुख्यमंत्री ने उड़िया नववर्ष की बधाई दी

भुवनेश्वर। राष्ट्रपति द्रौपदी मुर्मू और प्रधानमंत्री नरेंद्र मोदी ने पवित्र पणा संक्रांति के अवसर पर राज्य के लोगों को बधाई दी है। मुख्यमंत्री नवीन पटनायक ने भी सभी को पवित्र महाविषुव संक्रांति और ओड़िया नववर्ष की शुभकामनाएं दीं। मुख्यमंत्री नवीन पटनायक ने एक ट्वीट में कहा कि भगवान श्री जगन्नाथ की अपार कृपा से यह नव वर्ष सभी के लिए नये अवसर और संभावनाएं लेकर आये। केंद्रीय मंत्री धर्मेंद्र प्रधान ने पवित्र महाविषुव संक्रांति और उड़िया नववर्ष की हार्दिक बधाई दी।

मुख्यमंत्री नवीन पटनायक ने हरिश्चंद्र सहायता राशि बढ़ायी

भुवनेश्वर (आजाद सिपाही)। गरीबों को अपनों के अंतिम संस्कार में कोई परेशानी न हो, इसके लिए राज्य सरकार ने हरिश्चंद्र सहायता योजना शुरू की है। इस योजना के तहत ग्रामीण क्षेत्रों में 2000 रुपये और शहरी क्षेत्रों में 3000 रुपये के आवास के लिए सहायता प्रदान की गयी। मुख्यमंत्री नवीन पटनायक के निर्देशानुसार ग्रामीण क्षेत्रों के लिए दो हजार से बढ़ा कर तीन हजार रुपये तथा शहरी एवं पुरी स्वर्गद्वार के लिए तीन हजार से बढ़ा कर चार हजार रुपये कर दी गयी है। इसलिए प्रत्येक ग्राम पंचायत में एक रिवॉल्विंग फंड खोला गया है और 15 हजार रुपये की राशि प्रदान की गयी है। गौरतलब है कि हरिश्चंद्र सहायता खर्च मुख्यमंत्री राहत कोष से की जा रही है। प्रदेश की सभी पंचायतों के रिवॉल्विंग फंड के लिए मुख्यमंत्री राहत कोष से 10 करोड़ 19 लाख 10 हजार रुपये मंजूरी किये गये हैं। इस नयी प्रक्रिया के तदारख की जिम्मेदारी ग्राम पंचायत विस्तार अधिकारी या किसी अन्य ब्लॉक स्तरीय विस्तार अधिकारी को दी गयी है। बर्धित सहायता के लिए योजना के सॉफ्टवेयर में आवश्यक परिवर्तन किये गये हैं और जिलेवार ग्राम पंचायतों की सूची भी तैयार की गयी है।

आजाद सिपाही की ओर से स्वत्वाधिकारी लैंडस्केप मीडिया प्रा. लि., प्रकाशक एवं मुद्रक हरिनारायण सिंह के लिए 176 कोकर चौक, ओल्ड एचबी रोड, रांची 834001 (झारखंड) से प्रकाशित तथा डीबी प्रिंट सोल्यूशंस (ए यूनिट ऑफ डीबी कार्प लिमिटेड), प्लॉट नं. 535 एवं 1272, ललगुटवा, पुलिस स्टेशन, रातू, रांची से मुद्रित। **संपादक :** हरिनारायण सिंह, **स्थानीय संपादक*** : विनोद कुमार,***पीआरबी एक्ट के तहत खबरों के लिए जिम्मेदार, **राज्य समन्वय संपादक :** अजय शर्मा। समस्त दिवानी विवादों, न्यायोचित कार्रवाइयों एवं दंडित परिवादों के लिए क्षेत्राधिकार रांची न्यायालय में रहेगा। फोन : 9264434560, **R.N.I. No.-JHAHIN/2015/65109,** Postal Registration No. **RN/249/2019-21**