* ओड़िशा संस्करण

www.epaper.azadsipahi.in

23 अप्रैल, 2024
चैत्र, शुक्ल पक्ष, पूर्णिमा
संवत 2081
पृष्ठ : 12, मूल्य : ₹3.00

रांची
मंगलवार, वर्ष 09, अंक 183

कलम कलम बढ़ाये जा

आजाद सिपाही

सिंहभूम लोकसभा सीट से गीता कोड़ा ने भरा नामांकन

■ आज से असली जंग शुरू : गीता कोड़ा

■ कांग्रेस और झामुमो भ्रष्टाचार के सहोदर भाई : बाबूलाल

आजाद सिपाही संवाददाता

चाइबासा। पश्चिमी सिंहभूम लोकसभा से भाजपा प्रत्याशी गीता कोड़ा ने सोमवार को निर्वाचन पदाधिकारी सह उपायुक्त कुलदीप चौधरी के समक्ष नामांकन दाखिल किया। इस मौके पर भाजपा प्रदेश अध्यक्ष बाबूलाल मरांडी, जेबी तुबिद, गीता बलमुचू और संजय पांडेय मौजूद थे। नामांकन के बाद गीता कोड़ा ने कहा कि आज से असली और विधिवत रूप से जंग शुरू हो गयी है। हम लोग पूरी तरीके से तैयार हैं। वहीं, बाबूलाल मरांडी ने कहा कि कांग्रेस और झामुमो भ्रष्टाचार के सहोदर भाई हैं। इस बार एनडीए गठबंधन को 14 सीट जीतनी है। प्रधानमंत्री नरेंद्र मोदी 400 सीट लेकर तीसरी बार देश की बागडोर संभाले, यही निवेदन करने आया हूं। नामंकन कार्यक्रम में भाजपा के संगठन महामंत्री कर्मवीर सिंह, पूर्व प्रदेश अध्यक्ष दिनेशानंद गोस्वामी, राज्यसभा सांसद प्रदीप वर्मा, जिलाध्यक्ष संजय पांडेय, सुबोध सिंह गुड्डू, आरती कुजूर, जेबी तुबिद, बड़कुवर गहराई, शशिभूषण समद सहित कई अन्य मौजूद थे।

चोरों के सरदार बनेंगे, तो जांच एजेंसी जेल में डालेगी ही: बाबूलाल मरांडी ने कहा कि कोल्हान क्षेत्र में जहां आयरन ओर की खदानें बंद पड़ी हुई हैं, वह आज खुल गयी होती, अगर ऑक्शन कराया गया होता। लेकिन झामुमो की सरकार को ऑक्शन नहीं कराना था। क्योंकि वह रोजगार विरोधी है। उन्हें बस लूटना आता है। लूटते-लूटते आज हेमंत सोरेन जेल पहुंच गये हैं। कल्पना सोरेन को इडी की 191 पेज की चार्जशीट को पढ़ना चाहिए। बाबूलाल ने कहा कि भाजपा ने

झारखंड बनाया। कांग्रेस ने कभी भी झारखंड का भला नहीं चाहा। वह तो चाहती ही नहीं थी कि झारखंड राज्य बने। वह तो अटल बिहारी वाजपेयी की देन है, जिन्होंने झारखंड राज्य हमें दिया। कांग्रेस ने अपने शासन काल में गांव की तरफ झांका भी नहीं। उनके राज में गांव में न सड़क थी न ही बिजली। कोई साधन नहीं था। भाजपा राज में गांव में अच्छी सड़कें हैं, बिजली है। आज सभी चोर परेशान हैं कि मोदी जी कैसे पीएम नहीं बनें, लेकिन मोदी जी ने ठाना है कि सभी भ्रष्टाचारी जेल की सलाखों के पीछे होंगे। हेमंत सोरेन जब मुख्यमंत्री थे, तो नदी-नाला से बालू तक नहीं छोड़ा। दिल्ली-मुंबई से दलाल को बुलाते हैं और बालू को लुटाते हैं। दारू में घोटाला हो रहा है। लोहा लूटा, कोयला लूटा, पत्थर लूटा। हेमंत सोरेन ने झारखंड को दलालों के हाथों सौंप दिया था। कौन सा मुख्यमंत्री है, जो अपने और पत्नी के नाम से खदान ली। इसीलिए हेमंत सोरेन जेल में हैं। इंडी गठबंधन कहता है कि भाजपा की सरकार बनेगी तो जमीन लूट लेगी। इतने साल झारखंड में भाजपा की सरकार रही, कोई बता दें कि कहां जमीन लूटी गयी है। लूटा तो हेमंत सोरेन ने है, कांग्रेस के लोगों ने लूटा है। हेमंत सोरेन की कहां जमीन नहीं है।

हमारे साथ नरेंद्र मोदी की गारंटी: गीता कोड़ा ने कहा कि मैदान में जोबा मांझी तो हैं, साथ ही उनके पीछे चंपाई सोरेन भी हैं। हमारे साथ नरेंद्र मोदी हैं और उनकी गारंटी भी है। यह लड़ाई नीति और नियति के साथ है। सामने जो प्रतिद्वंद्वी हैं, उसके पास न नीति है न सिद्धांत है। झारखंड मुक्ति मोर्चा ने झारखंड के लोगों के साथ छल किया है। झामुमो के नेताओं ने झारखंड के भोले-भाले लोगों को ठगा है। उनके साथ धोखेबाजी की है। जिस आशा-उम्मीद के साथ जनता ने सरकार को चुना, उनके साथ धोखा हुआ है। उन्हें गर्त में धकेलने का काम हुआ है। आज झारखंड में लोग भुखमरी, बेरोजगारी, शिक्षा के लिए तरस रहे हैं। केंद्र की मोदी सरकार की योजनाओ को भी यहां की सरकार ने बैरिकेड लगाने का काम किया है। झामुमो के नेता घड़ियाली आंसू बहाने का काम कर रहे हैं।

आज अर्जुन मुंडा और कालीचरण करेंगे नामांकन

अर्जुन मुंडा की तरफ से राजनाथ सिंह और काली चरण की तरफ से सीएम चंपाई रहेंगे

रांची (आजाद सिपाही)। राज्य में चार चरणों में लोकसभा चुनाव होने हैं। इसके लिए 22 अप्रैल से भाजपा प्रत्याशियों ने नामांकन भी शुरू कर दिया है। खूंटी सीट से अर्जुन मुंडा मंगलवार को नामांकन करेंगे। इस दौरान उनके साथ केंद्रीय रक्षा मंत्री राजनाथ सिंह भी रहेंगे। 24 अप्रैल को पलामू और लोहरदगा से क्रमशः वीडी राम और समीर उरांव नामांकन करेंगे। वीडी राम के साथ केंद्रीय मंत्री वीके सिंह, जबकि समीर के साथ गुजरात के सीएम भूपेंद्र भाई पटेल भी रहेंगे। पटेल रांची आकर यहां से लोहरदगा जायेंगे। वहीं, खूंटी से इंडी गठबंधन प्रत्याशी कालीचरण मुंडा भी

मंगलवार को नामांकन दाखिल करेंगे। इस मौके पर मुख्यमंत्री चंपाई सोरेन सहित कांग्रेस प्रदेश प्रभारी गुलाम मीर अहमद, विधायक दल के नेता आलमगीर आलम, प्रदेश अध्यक्ष राजेश ठाकुर, वित्त और खाद्य आपूर्ति मंत्री रामेश्वर उरांव, कृषि मंत्री बादल पत्रलेख, स्वास्थ्य मंत्री बन्ना गुप्ता समेत अन्य नेताओं के मौजूद रहने की उम्मीद है।

चमरा लिंडा ने खरीदा नामांकन पर्चा

गुमला (आजाद सिपाही)। झामुमो के बिशुनपुर विधायक चमरा लिंडा ने आखिरकार चुनावी मैदान में उतरने का बिगुल फूंक ही दिया है। वह निर्दलीय चुनाव मैदान में उतर रहे हैं। सूत्रों के मुताबिक सोमवार को उन्होंने नामांकन के लिए पर्चा खरीद लिया है। वह 24 अप्रैल को नामांकन दाखिल करेंगे। उन्होंने अपने प्रतिनिधि के माध्यम से नामांकन के लिए पर्चा मंगवाया।

पश्चिम बंगाल में 25 हजार शिक्षकों की नियुक्ति रद्द

■ हाइकोर्ट का आदेश, आठ साल का वेतन लौटायें

■ ममता बोलीं, फैसला गैरकानूनी सुप्रीम कोर्ट जायेंगे

आजाद सिपाही संवाददाता

कोलकाता। लोकसभा चुनाव के बीच कलकत्ता हाइकोर्ट की ओर से बंगाल सरकार को तगड़ा झटका लगा है। हाइकोर्ट की खंडपीठ ने सोमवार को बंगाल के स्कूल भर्ती घोटाले में 2016 का पूरा नियुक्ति पैनल रद्द करने का निर्देश दिया। हाइकोर्ट ने पश्चिम बंगाल स्कूल सेवा आयोग (एसएससी) की ओर से नौवीं, दसवीं और 11वीं, 12वीं में ग्रुप सी और ग्रुप डी में सभी नियुक्तियों को अवैध ठहराते हुए 25,753 लोगों की नौकरी रद्द करने का निर्देश दिया। इन लोगों को चार हफ्ते के भीतर 12 प्रतिशत की दर से ब्याज समेत पूरा वेतन लौटाना होगा। कोर्ट ने जिला अधिकारियों को छह हफ्ते के भीतर इन लोगों से रुपये वसूली करने का निर्देश दिया है। उधर, हाइकोर्ट के आदेश को मुख्यमंत्री ममता बनर्जी ने गैरकानूनी बताया है। उन्होंने कहा कि हम उन लोगों के साथ खड़े रहेंगे, जिनकी नौकरियां चली गयीं। भाजपा नेता न्यायपालिका के फैसलों को प्रभावित कर रहे हैं। इस फैसले के खिलाफ हम सुप्रीम कोर्ट जायेंगे।

न्यायमूर्ति देबांशु बसाक और न्यायमूर्ति मोहम्मद शब्बीर रशीदी की खंडपीठ ने कहा कि पैनल अवधि समाप्त होने के बाद नौकरी की कोई वैधता नहीं है। इसके साथ ही खंडपीठ ने स्कूल सेवा आयोग को शून्य पदों पर नयी नियुक्ति शुरू करने का निर्देश दिया। खंडपीठ ने कहा कि सीबीआइ की जांच जारी रहेगी और केंद्रीय एजेंसी जिसे चाहे हिरासत में ले सकती है। हाइकोर्ट

ने 23 लाख परीक्षार्थियों की ओएमआर (उत्तर पुस्तिका) शीट के पुनर्मूल्यांकन का भी निर्देश दिया। इससे योग्य परीक्षार्थियों की नियुक्ति के रास्ते खुले हैं। जस्टिस देवांग्शु बसाक और जस्टिस शब्बर रसीदी की बेंच ने कहा कि कैंसर पीड़ित सोमा दास की नौकरी सुरक्षित रहेगी। पश्चिम बंगाल स्कूल सेवा आयोग नयी नियुक्ति प्रक्रिया शुरू करे।

बता दें कि यह घोटाला साल 2014 का है। उस समय पश्चिम बंगाल स्कूल सेवा आयोग ने सरकारी स्कूलों में शिक्षकों की भर्ती निकाली थी, जिसकी प्रक्रिया साल 2016 में शुरू की गयी थी। इन नियुक्तियों में अनियमितताओं की अनेक शिकायतें सामने आयी थीं, जिसमें कहा गया था कि जिन उम्मीदवारों के नंबर कम थे योग्यता सूची में उनके नाम सबसे ऊपर थे। वहीं जिनके नाम योग्यता सूची में नहीं थे, उन लोगों को भी नौकरी दी गयी थी। नौकरी चाहने वाले लंबे समय से यह शिकायत करते हुए प्रदर्शन कर रहे हैं कि उनकी योग्यता के बावजूद उन्हें नौकरी नहीं मिली। इस भर्ती घोटाले में तत्कालीन शिक्षा मंत्री पार्थ चटर्जी, दो विधायकों मानिक भट्टाचार्य और जीबनकृष्ण साहा और पार्टी के कई नेताओं कुंतल घोष, शांतनु बंद्योपाध्याय, सुजय कृष्ण भद्र और अन्य को गिरफ्तार किया गया है।

चुनाव लड़ने पर निर्णय आज : सरयू

- फिर भाजपा प्रत्याशी ढुल्लू महतो पर साधा निशाना

आजाद सिपाही संवाददाता

धनबाद। विधायक सह भारतीय जन मोर्चा के प्रमुख सरयू राय ने कहा है कि धनबाद से लोकसभा चुनाव लड़ने के लिए पांच लोगों की कमेटी बनायी गयी है। यह कमेटी तय करेगी कि मुझे चुनाव लड़ना चाहिए या नहीं। कमेटी की बातों से अवगत होने के बाद इसकी मंगलवार को आधिकारिक घोषणा कर दी जायेगी। सरयू राय सोमवार को सारायढेला में संवाददाता सम्मेलन में बोल रहे थे। इस मौके पर उन्होंने एक बार फिर भाजपा प्रत्याशी ढुल्लू महतो पर निशाना साधा। सरयू राय ने कहा कि चुनाव आयोग ने एक नियम बनाया है कि अगर किसी पार्टी के प्रत्याशी के ऊपर कोई गंभीर आरोप है, तो उन्हें

चुनाव नहीं लड़ने दिया जायेगा। भाजपा की ओर से चुनाव आयोग को दी गयी सफाई में कहा गया है कि चार मामलों में प्रत्याशी को सजा मिल चुकी हं। जो भी इन पर केस चल रहे हैं वह बदले की भावना से किये गये हैं। यह पार्टी के सबसे अच्छे कार्यकर्ताओं में एक हैं, श्रेष्ठ कार्यकर्ता हैं। उन्होंने कहा कि भाजपा के कार्यकर्ताओं को सोचना होगा कि यह उनका सम्मान है या अपमान। क्योंकि 2014 में बाघमारा को ढुल्लू के आतंक से मुक्त करने को लेकर भाजपा का सभी प्रमुख अखबारों ने बयान प्रमुखता से छपा था। ढुल्लू पर करीब 22 ऐसी धाराएं हैं, जिनमें पांच से 10 साल की सजा का प्रावधान है। इन पर अभी भी कई ऐसे कैस हैं, चल रहे हैं, जिसमें 5 से 10 साल सजा का प्रावधान है। ऐसे में पार्टी को सोचना होगा कि अगर 400 पार में धनबाद को रख रहे हैं, तो पार्टी को इस पर विचार करने की जरूरत है। प्रेस कांफ्रेस में मोर्चा के पदादिकारी धर्मेंद्र तिवारी, पीएन सिंह, आशीष शीतल मुंडा समेत अन्य लोग मौजूद थे।

चुनाव से पहले ही भाजपा का खाता खुला

सूरत के कैंडिडेट मुकेश दलाल निर्विरोध जीते

- कांग्रेस कैंडिडेट का पर्चा रद्द हुआ, आठ ने नाम वापस लिया

आजाद सिपाही संवाददाता

सूरत। लोकसभा चुनाव में भाजपा का खाता खुल गया है। गुजरात की सूरत लोकसभा सीट से सोमवार को भाजपा उम्मीदवार मुकेश दलाल निर्विरोध चुने गये। दरअसल, यहां से कांग्रेस कैंडिडेट नीलेश कुंभाणी का पर्चा रद्द हो गया था। उनके पर्चे में गवाहों के नाम और हस्ताक्षर में गड़बड़ी थी। इस सीट पर भाजपा और कांग्रेस समेत 10 प्रत्याशी मैदान में थे। रविवार को सात निर्दलीय प्रत्याशियों ने अपना नामांकन वापस ले लिया था। बीएसपी कैंडिडेट प्यारे लाल भारती ही बचे थे, जिन्होंने सोमवार को पर्चा वापस ले लिया। इस तरह मुकेश दलाल निर्विरोध चुने गये। मुकेश निर्विरोध निर्वाचित होने वाले भाजपा के पहले सांसद बने हैं। वहीं, गुजरात के चुनावी इतिहास में भी यह पहला मौका है, जब कोई सांसद बिना चुनाव लड़े जीता है।

कांग्रेस बोली, कानूनी लड़ाई लड़ेंगे: गुजरात कांग्रेस अध्यक्ष शक्ति सिंह गोहिल ने कहा कि हमारी लीगल टीम सभी पहलुओं की पड़ताल कर रही है। कानूनी टीम इस बात पर विचार कर रही है कि पहले हाइकोर्ट में याचिका दायर की जाये या फिर सीधे सुप्रीम कोर्ट से गुहार लगायी जाये।

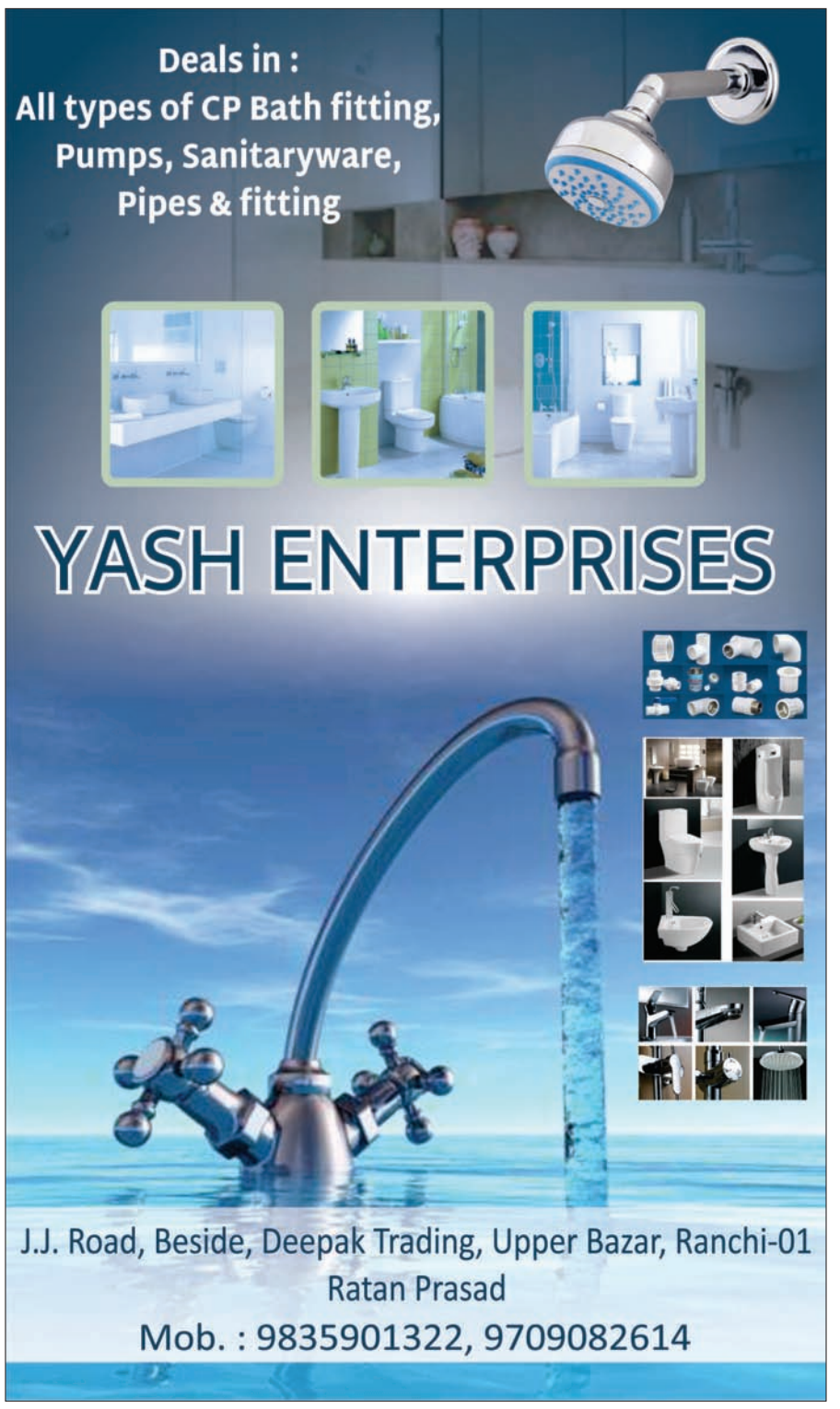

घोषणापत्र पर दंगल

पीएम मोदी ने साधा निशाना, तो खड़गे ने मांगा मिलने का समय

- मोदी ने कहा था, कांग्रेस लोगों की कमाई ज्यादा बच्चे वालों में बांटेगी
- खड़गे ने कहा, मोदी जी को अपना मैनिफेस्टो समझाना है

आजाद सिपाही संवाददाता

नयी दिल्ली। कांग्रेस यदि सत्ता में आती है, तो वह लोगों की संपत्ति लेकर मुसलमानों को बांट देगी। दूसरे चरण की वोटिंग से पहले प्रधानमंत्री नरेंद्र मोदी के इस बयान ने सियासी हलचल बढ़ा दी है। वहीं इस बयान के बाद कांग्रेस और भाजपा दोनों में ठन गयी है। इस बीच कांग्रेस अध्यक्ष मल्लिकार्जुन खड़गे ने कहा है कि वह प्रधानमंत्री से मिलेंगे और पार्टी के घोषणा पत्र के बारे में उन्हें समझायेंगे।

क्या कहा मोदी ने : प्रधानमंत्री ने एक चुनावी सभा में कहा कि अगर कांग्रेस की सरकार बनेगी तो हरेक की प्रॉपर्टी का सर्वे किया जायेगा। कांग्रेस केंद्र की सत्ता में यदि आती है तो वह लोगों की संपत्ति लेकर मुसलमानों को बांट देगी। मोदी ने यह बात पूर्व प्रधानमंत्री मनमोहन सिंह के एक बयान का हवाला देते हुए कही। उसमें उन्होंने कहा था कि देश के संसाधनों पर 'पहला

हक' अल्पसंख्यक समुदाय का है। मोदी ने कहा कि ये अर्बन नक्सल वाली सोच है। मेरी माताओ-बहनों ये आपका मंगलसूत्र भी बचने नहीं देंगे। इस हद तक चले जायेंगे। उन्होंने दावा करते हुए कहा ये कांग्रेस का घोषणापत्र कह रहा है कि वे माताओं बहनों के सोने-जेवरात का हिसाब करेंगे, उसकी जानकारी लेंगे और फिर उस संपत्ति को बांट देंगे।

क्या कहा कांग्रेस अध्यक्ष ने: मोदी की इन बातों का लोगों में काफी असर हो रहा है। कांग्रेस परेशान है। कांग्रेस अध्यक्ष ने कहा कि पीएम हमारे मैनिफेस्टो को सही से समझ नहीं पाये हैं। उनसे मिल कर उन्हें मैनिफेस्टो समझाना है। खड़गे ने मोदी से मिलने के लिए समय मांगा है। वहीं, कांग्रेस महासचिव केसी वेणुगोपाल ने कहा कि मैनिफेस्टो की प्रतियां हमारे पार्टी नेताओं और लोकसभा उम्मीदवारों की तरफ से प्रधानमंत्री को भेजी जायेंगी। वेणुगोपाल ने कहा कि प्रधानमंत्री ने जो कहा, वह हमारे मैनिफेस्टो में नहीं है। वे वोटों के लिए सांप्रदायिक ध्रुवीकरण की कोशिश कर रहे हैं।

चुनाव आयोग में शिकायत: इधर कांग्रेस की तरफ से चुनाव आयोग के समक्ष प्रधानमंत्री नरेंद्र मोदी की शिकायत दर्ज करा दी गयी है।

झारखंड की राजनीति के 'डार्क हॉर्स' हैं सुदेश महतो

■ गठबंधन धर्म का पालन करने का उदाहरण पेश कर रहे हैं आजसू सुप्रीमो

■ राजनीति को पार्ट टाइम जॉब नहीं मानते, इनके खून में रची-बसी है

आजाद सिपाही विशेष

लोकसभा चुनाव की गहमा-गहमी और राजनीतिक दलों-नेताओं की व्यस्तताओं के बीच से कई ऐसे उदाहरण सामने आते हैं, जो नजीर बन जाते हैं। झारखंड में भी कुछ ऐसा ही माहौल आजसू सुप्रीमो सुदेश महतो बना रहे हैं। वह न केवल अलग किस्म की राजनीति कर रहे हैं, बल्कि गठबंधन धर्म के पालन के लिए अपना सब कुछ झोंक रहे हैं। आजसू झारखंड की केवल एक सीट पर चुनाव लड़ रही है, लेकिन सुदेश महतो गठबंधन धर्म के तहत भाजपा के लिए जम कर पसीना बहा रहे हैं। चाहे जमशेदपुर हो या चाइबासा, लोहरदगा हो या धनबाद या फिर हजारीबाग, आजसू नेता और कार्यकर्ता हर संसदीय क्षेत्र में ऐसे प्रचार कर रहे हैं, मानो वहां आजसू का ही प्रत्याशी चुनाव लड़ रहा है। वहां बूथ स्तर के कार्यकर्ताओं की बैठक से लेकर जनसंपर्क अभियान की रूपरेखा तक तय कर ली गयी है। वास्तव में अपनी स्थापना काल से ही आजसू ने हमेशा अलग किस्म की राजनीति की है और इसलिए सुदेश महतो को आज की तारीख में झारखंड की राजनीति का 'डार्क हॉर्स' कहा जाने लगा है। यही कारण है कि सुदेश महतो से सीधे भाजपा का शीर्ष नेतृत्व बातचीत करता है, वह चाहे अमित शाह हों या भूपेंद्र यादव यहां तक कि प्रधानमंत्री नरेंद्र मोदी तक उनका हाथ खींच कर अपने बगल में बैठाते हैं। यह सब तब हो रहा है, जब गठबंधन की अधिक जरूरत भाजपा को है। दरअसल, भाजपा दिसंबर, 2019 के झारखंड विधानसभा चुनाव में आजसू के साथ दोस्ती टूटने का खामियाजा भुगत चुकी है। इसलिए वह आजसू की अहमियत को समझती है। झारखंड की राजनीति में आजसू और सुदेश महतो की अलग और विशिष्ट कार्यशैली वाकई एक ऐसी राजनीतिक धारा का निर्माण कर रही है, जिससे हर राजनीतिक दल को सीखना चाहिए। सुदेश महतो अपनी इस कार्यशैली के कारण ही झारखंड की राजनीति में अलग धारा बना चुके हैं। वह सिर्फ चुनाव में जीत-हार का नफा नुकसान नहीं देखते, बल्कि कई अवसरों पर वह इंसानियत का भी परिचय देते हैं। स्पष्टवादिता में भी उनकी कोई शानी नहीं है। यही कारण है कि आज झारखंड में आजसू की पहचान एक सशक्त राजनीतिक दल की हो गयी है। झारखंड का कोई भी ऐसा विधानसभा क्षेत्र नहीं है, जहां आजसू ने अपनी छाप नहीं छोड़ी हो। हर दल के नेता भी सुदेश महतो की कद्र करते हैं। क्या है सुदेश महतो और आजसू की राजनीतिक धारा और इसका झारखंड के भविष्य पर क्या असर पड़ सकता है, बता रहे हैं आजाद सिपाही के **विशेष संवाददाता राकेश सिंह।**

राकेश सिंह

पूरे देश के साथ झारखंड भी इस समय चुनावी तपिश में तप रहा है। हर राजनीतिक दल और नेता चुनावी कार्यों में इतना व्यस्त हैं कि उन्हें कुछ नया सोचने या करने का होश नहीं है। ऐसे में झारखंड की एक पार्टी और उसका नेता ऐसा है, जो अपने सहयोगी के लिए पसीना बहा रहा है। गठबंधन धर्म का पालन करने के लिए वह नेता अपनी पहल पर पूरी पार्टी को सक्रिय कर चुका है। वह इस इंतजार में नहीं बैठा रहा कि जब भाजपा के उम्मीदवार उसको बुलायेंगे या भाजपा नेतृत्व उनसे आग्रह करेगा तक चुनावी कार्य शुरू करेंगे। हम बात कर रहे हैं आजसू पार्टी और उसके अध्यक्ष सुदेश महतो की। आजसू पार्टी वैसे तो राज्य में केवल एक सीट गिरिडीह से चुनाव लड़ रही है, लेकिन बाकी 13 सीटों पर सुदेश महतो भाजपा के लिए जम कर मेहनत कर रहे हैं। जमशेदपुर, चाइबासा, हजारीबाग, लोहरदगा और धनबाद में आजसू पार्टी पूरी तरह भाजपा के पक्ष में काम करने में जुटी हुई है। खुद सुदेश महतो भी पूरे राज्य का दौरा कर भाजपा के लिए वोट मांग रहे हैं। वह इस इंतजार में नहीं रहते कि भाजपा वाले उन्हें हेलीकॉप्टर भेजेंगे और वह चुनाव प्रचार करेंगे। वह अपने संसाधन से कूच कर रहे हैं और हर सीट पर एनडीए उम्मीदवार के पक्ष में माहौल बना रहे हैं।

ऐसे में सवाल उठता है कि सुदेश महतो ऐसा क्यों कर रहे हैं। भाजपा की जीत से उन्हें क्या लाभ होगा। यही सवाल सुदेश महतो को सुदेश महतो और आजसू पार्टी को आजसू पार्टी बनाता है। आजसू पार्टी और सुदेश महतो राजनीति की उस धारा का निर्माण कर रहे हैं, जिसमें गठबंधन धर्म के पालन के लिए कहीं कोई दुराव-छिपाव नहीं होता है। इस सवाल का जवाब जानने के लिए बस पांच साल पहले झारखंड के विधानसभा चुनाव में लौटना होगा, जब भाजपा और आजसू की दोस्ती टूट गयी थी। एक नेता के अहंकार के कारण दोनों दलों में दूरियां इतनी बढ़ गयीं कि विधानसभा चुनाव में दोनों की मिट्टी पलीद हो गयी। भाजपा जहां महज 25 सीटों पर सिमट गयी, वहीं आजसू भी केवल दो सीट ही जीत सकी थी। विधानसभा चुनाव के परिणाम ने साबित कर दिया कि भाजपा और आजसू की दोस्ती टूटने के कारण दोनों को कम से 15 सीटों का नुकसान हुआ। विधानसभा चुनाव के तीन महीने बाद भाजपा को आजसू से दोस्ती के महत्व का आभास हुआ और अब आजसू एक बार फिर भाजपा की मदद के लिए मैदान में उतर चुका है।

2019 में हुए लोकसभा चुनाव से पहले भाजपा के शीर्ष नेतृत्व ने आजसू के साथ अपनी दोस्ती को नया आयाम दिया था और गिरिडीह सीट उसके लिए छोड़ दी थी। आजसू ने भी निराश नहीं किया और गिरिडीह सीट जीत कर उसने भरोसा कायम रखा। इसके बाद विधानसभा चुनाव के दौरान दोनों की दोस्ती टूट गयी, तो दोनों को नुकसान उठाना पड़ा। लेकिन अब आजसू अपने दोस्त की मदद के लिए मैदान में है, तो राजनीति की नयी इबारत जरूर लिखी जायेगी।

क्यों राजनीति के 'डार्क हॉर्स' हैं सुदेश महतो

सुदेश महतो ने झारखंड बनने के बाद से एक कुशल राजनीतिज्ञ के रूप में अपनी अलग पहचान स्थापित की है। अपने गृह क्षेत्र सिल्ली से लगातार दो बार विधानसभा का चुनाव हारने के बावजूद उन्होंने पार्टी के साथ-साथ अपना हौसला भी बनाये रखा। उन्होंने हमेशा मुद्दों की राजनीति की है और गंभीरता से अपनी पार्टी की रणनीति निर्धारित की है। विधानसभा में भी उनकी बात सभी पक्ष के सदस्य गंभीरता से सुनते हैं। अपने एक-एक कार्यकर्ता के साथ कंधे से कंधा मिला कर खड़ा रहना सुदेश के विशिष्ट गुणों में शामिल है। उनकी यही कार्यशैली उन्हें दूसरे राजनेताओं से अलग करती है। मई 2019 में हुए संसदीय चुनाव में उन्होंने भाजपा की जितनी मदद की थी, उसकी तारीफ चारों तरफ हुई थी। उस चुनाव में पहली बार भाजपा ने आजसू के लिए गिरिडीह सीट छोड़ दी थी, जो उसकी सीटिंग सीट थी। इसके बदले आजसू ने राज्य की दूसरी 13 सीटों पर भाजपा के लिए जम कर पसीना बहाया था। फिर बंगाल चुनाव में पहली बार भाजपा ने आजसू के लिए एक सीट छोड़ कर साबित किया कि वह अपने सहयोगी की कद्र करती है।

सुदेश महतो ने पिछले पांच-छह साल में अपनी पार्टी का जिस रफ्तार से विस्तार किया है, वह किसी अचंभे से कम नहीं है। आज की तारीख में आजसू का संगठन झारखंड के हरेक गांव में है और यह केवल नाम के लिए नहीं है, बल्कि पूरी तरह सक्रिय है।

दरअसल आजसू सुप्रीमो सुदेश महतो हमेशा से ऐसे मुद्दों की तलाश में रहते हैं, जिन पर काम कर पार्टी को लगातार विस्तार दिया जा सके। 2019 के विधानसभा चुनाव से पहले भी सुदेश महतो लगातार पदयात्रा कर आम लोगों से जीवंत संपर्क में रहे थे। यही कारण है कि आजसू का संगठन आज झारखंड के हर गांव में है। चुनाव में भले ही आजसू को दो सीटें ही मिलीं, लेकिन भाजपा को इसके अलगाव की बड़ी कीमत चुकानी पड़ी थी। इसके बाद से ही झारखंड की राजनीति में आजसू के महत्व को भाजपा ने समझा। सुदेश की दूर की राजनीति की रणनीति ने कई बार साबित किया है कि आजसू लीक से हट कर चलती है। आरक्षण और नियोजन जैसे मुद्दे उठा कर सुदेश ने एक बार फिर यही बात साबित की थी और उनके फैसले ने बाकी दलों को पीछे छोड़ दिया था। सुदेश महतो की एक खासियत यह भी है कि वह राजनीति के तराजू पर संबंधों को तिलांजलि नहीं देते। अपने या पार्टी के लाभ के लिए वे अपने किसी सक्रिय कार्यकर्ता या नेता की बलि नहीं चढ़ाते। इसका सबसे बड़ा उदाहरण लोहरदगा में नीरू शांति भगत हैं। कमल किशोर भगत के नहीं रहने के बावजूद सुदेश महतो ने नीरू शांति भगत को राजनीति में स्थापित किया। यहां तक कि 2019 के चुनाव में भाजपा के साथ समझौता नहीं होने के पीछे लोहरदगा सीट भी एक बड़ा कारण बनी। भाजपा के तत्कालीन मुख्यमंत्री रघुवर दास ने कांग्रेस नेता सुखदेव भगत को भाजपा में शामिल करवाया था। भाजपा चाहती थी कि आजसू वह सीट भाजपा के लिए छोड़ दे, लेकिन सुदेश महतो ने अपने कर्तव्य का पालन करते हुए कमल किशोर भगत की पत्नी नीरू शांति भगत को लोहरदगा से आजसू का उम्मीदवार बनाया। जीत तो नहीं मिली, लेकिन उसका खामियाजा भाजपा को भी भुगतना पड़ा। सुखदेव भगत वहां से चुनाव हार गये। उस हार ने सुखदेव भगत को हिला कर रख दिया और अंततः उन्होंने भाजपा की छोड़ने का फैसला कर लिया।

भारतीय राजनीति में आरक्षण और नियोजन जैसे मुद्दे कितने संवेदनशील हैं, यह बात दोहराने की जरूरत नहीं है। आरक्षण पर कोई भी बात तत्काल असर करती है और किसी भी दल का स्टैंड तत्काल परिणाम देता है। इसी तरह नियोजन या बेरोजगारी भी युवाओं से जुड़ा मुद्दा है, जिसके उठाने से इस वर्ग पर अलग असर पड़ता है। तभी तो हर दल चुनाव में नौकरी की बात करता है, लेकिन यह केवल आजसू ही है, जिसने चुनाव के बाद भी इस मुद्दे को जीवित रखा है। यह कहना अतिशयोक्ति नहीं होगी कि पिछले 21 साल में केवल आजसू ने ही राजनीति की अलग लकीर खींची है और कदम-दर-कदम चल कर इसने अपना स्थान हासिल किया है। आगे का समय भी आजसू का हो सकता है, लेकिन उसके लिए उसे लंबा सफर तय करने को तैयार रहना होगा।

आजसू से दोस्ती का लाभ भाजपा को तो मिलेगा ही, खुद सुदेश महतो और आजसू भी भाजपा के लिए झारखंड में महत्वपूर्ण साबित होगी, क्योंकि यहां की जमीनी राजनीति में और खासकर कुर्मी मतदाताओं में सुदेश से मजबूत पकड़ कम से कम भाजपा के किसी नेता की तो नहीं है। अब यह देखना दिलचस्प होगा कि भाजपा और आजसू के मजबूत रिश्ते का झारखंड की सियासत पर क्या असर पड़ेगा और दोनों दलों को इसका कितना लाभ मिलेगा, लेकिन इतना जरूर है कि झारखंड में सुदेश महतो जैसे राजनीतिज्ञ की हमेशा जरूरत रहेगी।

भाजपा राज से जनता मुक्ति चाहती है: सुप्रियो

कहा- बसंत सोरेन की तबीयत ठीक नहीं, सुदिव्य सोनू गांडेय में व्यस्त थे

आजाद सिपाही संवाददाता

रांची। उलगुलान रैली को झामुमो ने सफल बताया है। महासचिव सह प्रवक्ता सुप्रियो भट्टाचार्य ने इसके लिए इंडी गठबंधन के घटक दलों का आभार व्यक्त करते हुए जनता को धन्यवाद दिया। वहीं कहा कि प्रभात तारा मैदान में जन सैलाब यह बताता है कि अब देश में परिवर्तन की बयार बन चुकी है। लोग परिवर्तन चाहते हैं। भाजपा राज से जनता मुक्ति चाहती है। उलगुलान न्याय महारैली से अब स्पष्ट हो गया है कि झारखंड का मूड क्या है। हम लोगों ने महसूस किया कि जन नेता

हेमंत सोरेन के साथ हुए अन्याय को लेकर लोगों के अंदर आक्रोश है। भाजपा को समझ लेना चाहिए कि जनता क्या चाहती है और बयानवीर को सार्वजनिक तौर पर माफी मांगनी चाहिए।

मारपीट की घटना भाजपा की ओर से प्रायोजित थी

सुप्रियो ने कहा कि महारैली में मारपीट की जो घटना घटी, वह अप्रत्याशित थी। लगता है कि भाजपा की तरफ से उसे प्रायोजित किया गया था। भाजपा ने हताश और निराश होकर ऐसा काम किया है। मारपीट की घटना टारगेटेड थी, जो बीजेपी का कर्मकांड है।

बता दें कि झामुमो की अगुआई में उलगुलान न्याय महारैली का आयोजन 21 अप्रैल को किया गया था। इस कार्यक्रम का पूरा जिम्मा जेएमएम को सौंपा गया था, लेकिन इंडी गठबंधन के इतने बड़े कार्यक्रम में गिरिडीह विधायक सुदिव्य कुमार सोनू और पूर्व सीएम हेमंत सोरेन के छोटे भाई बसंत सोरेन की कार्यक्रम में अनुपस्थिति चर्चा का विषय बनी हुई है। इस पर सफाई देते हुए पार्टी के केंद्रीय महासचिव सुप्रियो भट्टाचार्य ने कहा कि गिरिडीह विधायक गांडेय में व्यस्त थे। बसंत सोरेन की तबीयत खराब हो गयी थी। इसकी वजह से यह दोनों लोग कार्यक्रम में शामिल नहीं हो पाये।

मारपीट मामले में दोनों पक्षों ने दर्ज करायी प्राथमिकी

आजाद सिपाही संवाददाता

रांची। राजधानी के प्रभात तारा मैदान में रविवार को आइएनडीआइए की उलगुलान न्याय महारैली में हुई मारपीट मामले में सोमवार को दोनों पक्षों ने धुर्वा थाने में प्राथमिकी दर्ज करायी है। एक पक्ष की ओर से चतरा लोकसभा सीट से कांग्रेस के उम्मीदवार केएन त्रिपाठी के भाई नंद गोपाल त्रिपाठी ने धुर्वा थाना में मारपीट की धाराओं में प्राथमिकी दर्ज करायी है। वहीं जिला प्रशासन ने जेएमएम के जिलाध्यक्ष समेत अन्य के खिलाफ आचार संहिता

आचार संहिता उल्लंघन में जेएमएम के रांची जिलाध्यक्ष को नामजद आरोपी बनाया

उल्लंघन का मामला दर्ज कराया है। इस प्राथमिकी में कहा गया है कि प्रभात तारा मैदान में दिन के 02.30 बजे चल रहे कार्यक्रम में काला बिल्ला लगा कर 23-25 लोग घुस गये और विरोध करने लगे। जब उन्होंने इसका विरोध किया तो उन पर कुछ लोगों ने हमला कर दिया। डंडे से उनके सिर पर हमला किया गया, जिसमें उनका सिर फट गया। इसमें प्रभु दयाल समेत 24 लोगों को आरोपित बनाया गया है। इधर, दूसरे पक्ष ने भी मारपीट समेत अन्य आरोपों में प्राथमिकी दर्ज करायी है। पुलिस ने दोनों पक्ष के आवेदन पर प्राथमिकी दर्ज कर मामले की जांच-पड़ताल शुरू कर दी है।

क्या है मामला

महारैली में गठबंधन के नेता जनता को संबोधित कर रहे थे। इसी दौरान केएन त्रिपाठी के खिलाफ नारेबाजी शुरू हो गयी और फिर दोनों पक्षों में भिड़ंत हो गयी। दोनों दलों के कार्यकर्ता एक-दूसरे पर कुर्सी और डंडे आदि लेकर टूट पड़े। वहां मौजूद लोगों और सुरक्षाकर्मियों ने बीच-बचाव की कोशिश की, लेकिन तब तक कुछ लोगों को चोट लग चुकी थी। इससे रैली में अफरातफरी मच गयी। रैली में शामिल लोग भागने लगे। इस दौरान कई लोग जमीन पर गिर पड़े। इस मारपीट की घटना में चतरा से गठबंधन प्रत्याशी केएन त्रिपाठी के भाई नंद गोपाल त्रिपाठी का सिर फट गया।

29 अप्रैल को कल्पना गांडेय सीट के लिए करेंगी नामांकन

रांची (आजाद सिपाही)। झारखंड के पूर्व मुख्यमंत्री हेमंत सोरेन की पत्नी कल्पना मुर्मू सोरेन 29 अप्रैल को गांडेय सीट के लिए नामांकन दाखिल करेंगी। कल्पना सोरेन अब सक्रिय रूप से राजनीति का हिस्सा बन गयी हैं। दूसरी तरफ बीजेपी ने गांडेय विधानसभा उपचुनाव के लिए दिलीप कुमार वर्मा को अपना प्रत्याशी बनाया है। गांडेय उपचुनाव 20 मई को होना है। कल्पना सोरेन की दावेदारी से यह चुनाव काफी रोमांचक हो गया है। बता दें कि हेमंत सोरेन की गिरफ्तारी 31 जनवरी को हुई। उनकी गिरफ्तारी के कुछ दिनों के बाद से ही कल्पना ने राजनीति ज्वाइन कर ली है। वह झामुमो का प्रमुख चेहरा बन गयी हैं।

31 दिसंबर से खाली है सीट

गौरतलब है कि गांडेय विधानसभा क्षेत्र के लिए उपचुनाव 20 मई को होंगे। गिरिडीह जिले की गांडेय सीट झारखंड मुक्ति मोर्चा विधायक सरफराज अहमद के इस्तीफे के बाद खाली हुई है। यह सीट 31 दिसंबर, 2023 से खाली है।

भाजपा ने उलगुलान रैली को बताया परिवार तंत्र को मजबूत करने का जरिया

रैली के सेंटर में कल्पना सोरेन, सीएम चंपाई सोरेन हुए किनारे : प्रतुल

आजाद सिपाही संवाददाता

रांची। भाजपा के प्रदेश प्रवक्ता प्रतुल शाहदेव ने सोमवार को भाजपा प्रदेश कार्यालय में प्रेस ब्रीफिंग करते हुए न्याय उलगुलान रैली को परिवार तंत्र को मजबूत करने का जरिया बताया। प्रदेश प्रवक्ता प्रतुल ने कहा कि रैली के दौरान कल्पना सोरेन को केंद्र में रख कर अगला नेता के रूप में प्रोजेक्ट करने की कोशिश की गयी। कल्पना सोरेन बिल्कुल केंद्र में बैठी रहीं, जबकि मुख्यमंत्री चंपाई सोरेन को मंच पर उनके पद के हिसाब से उचित स्थान नहीं मिला। जब मुख्यमंत्री को बोलने का मौका दिया गया तो उनके समर्थन में नारे नहीं लगे और उस समय तक सभा स्थल से भीड़ जा चुकी थी। मुख्यमंत्री चंपाई सोरेन का भाषण शुरू होने के वक्त मंच से कई बड़े नेता उतर कर चले गये। यह एक आदिवासी मुख्यमंत्री का अपमान के समान है। प्रतुल ने कहा कि संविधान बचाने की बात करने वाले इंडी गठबंधन के लोगों को बताना चाहिए की 1975 में आपातकाल क्यों लगाया और 1976 में 42वें संशोधन के जरिए संविधान के मूल स्वरूप से छेड़छाड़ करने की कोशिश क्यों की गयी? 42वें संशोधन के जरिये उच्च न्यायालय, सर्वोच्च न्यायालय और राज्यों की शक्तियों को भी छीन कर पीएमओ को दे दिया गया था। बाद में सर्वोच्च न्यायालय ने इसके विवादास्पद मुद्दों को खारिज कर दिया था। प्रतुल ने कहा कि लोकतंत्र बचाने की बात कहने वाले लोगों की रैली में सहयोगी दल के सैकड़ों समर्थकों के बीच में खूनी संघर्ष हुआ। कइयों के सिर फट गये। कई को अस्पताल में भर्ती करना पड़ा। प्रतुल ने कहा कि अब निराश हताश झामुमो और कांग्रेस बीजेपी पर हंगामा का आरोप लगा रही है, जबकि वीडियो फुटेज से स्पष्ट है कि कांग्रेस और राजद के नेता, कार्यकर्ता एक दूसरे को पीट रहे थे।

बसंत सोरेन हुए नाराज, विनोद बिहारी महतो, निर्मल महतो और दुर्गा सोरेन को भूल गयी पार्टी

प्रतुल शाहदेव ने कहा कि प्रभात तारा मैदान में रैली के एक दिन पूर्व बसंत सोरेन निरीक्षण करते नजर आये, लेकिन रैली के दिन पूर्णतः गायब रहे। मीडिया में ये खबरें फैलीं कि इस रैली से सिर्फ कल्पना सोरेन को प्रोजेक्ट करना था। सोरेन परिवार के किसी दूसरे सदस्य को नहीं बोलने देना था। संभवतः इसी कारण से वह नहीं आये और झारखंड मुक्ति मोर्चा इस मुद्दे पर झूठ बोलता नजर आया। रविवार को देर शाम उनके प्रवक्ता ने कहा कि वह अपने घर में दुमका से आये कार्यकर्ता को खाना खिला रहे थे, तो आज दोपहर में उनके एक अन्य प्रवक्ता ने कहा कि उनको डिहाइड्रेशन हो गया था। प्रतुल ने इस संबंध में दोनों प्रवक्ताओं के वीडियो को भी दिखाया। प्रतुल ने कहा कि रैली में शिबू सोरेन, हेमंत सोरेन, कल्पना सोरेन जिंदाबाद के नारे लगे। लेकिन झारखंड मुक्ति मोर्चा के संस्थापक में शुमार स्व विनोद बिहारी महतो, स्व निर्मल महतो और स्व दुर्गा सोरेन को पार्टी में पूर्ण रूप से भुला दिया गया। प्रतुल ने कहा कि जो कुछ भी रैली में हुआ, वह चाहे मारपीट की घटना हो या मुख्यमंत्री चंपाई सोरेन का अपमान, वह परिवार वादी इंडी गठबंधन की सच्चाई को दर्शाता है।

कम मतदान से टेंशन में चुनाव आयोग, अब नया प्लान तैयार

बड़ा मुद्दा

सलोनी

लोकसभा चुनाव के पहले चरण में हुए मतदान का आंकड़ा करीब 65.5 फीसदी तक पहुंचा। बीते शुक्रवार को 21 राज्यों और केंद्र शासित प्रदेशों के 102 निर्वाचन क्षेत्रों में वोटिंग हुई। लोकसभा चुनाव के लिए अब 6 अन्य चरण (26 अप्रैल, 7 मई, 13 मई, 20 मई, 25 मई और 1 जून) शेष हैं। मतगणना 4 जून को होगी। पहले चरण में सबसे ज्यादा सीट पर मतदान हुआ। हालांकि, वोटिंग में पिछले आम चुनाव की तुलना में इस बार करीब 3 प्रतिशत की गिरावट आयी है। इसे लेकर चुनाव आयोग भी चिंतित है और मतदान बढ़ाने को लेकर कुछ नयी रणनीतियों पर जोर दिया जा रहा है।

जानकारी के मुताबिक, चुनाव आयोग से जुड़े एक सीनियर अधिकारी ने बताया कि घटे मतदान को लेकर चिंता बढ़ी है। वोटिंग बढ़ाने के लिए कई सारी कोशिशें की गयीं, मगर उनका बहुत हद तक नतीजा नहीं मिला। उन्होंने कहा, इसी ने लोगों को वोट डालने के लिए प्रेरित करने को लेकर जबरदस्त काम किया। इसे लेकर कई सारे प्लान बनाये गये। साथ ही अलग-अलग प्रोग्राम के जरिए लोगों को जागरूक किया गया। जानी-मानी सेलिब्रिटीज की ओर से भी इसके लिए अपील की गयी। बीसीसीआइ के साथ मिल कर आइपीएल को भी प्लेटफार्म के तौर पर यूज किया गया। हालांकि, ऐसा लगता है जैसे कि ये प्रयास नाकाफी साबित हुए।

कम मतदान के कारणों पर हो रहा विचार

सूत्रों के हवाले से बताया गया कि इसी के अधिकारी फिलहाल उन कारणों पर विचार कर रहे हैं, जिनके चलते मतदान प्रतिशत नीचे आया। वीकेंड पर इसे लेकर बैठकें हुईं और अलग-अलग कारणों पर चर्चा की गयी।

चुनाव आयोग अब कुछ नये प्रोग्राम लेकर आगे आयेगा और मतदाताओं को जागरूक करने का पूरा प्रयास किया जायेगा। झारखंड के मुख्य निर्वाचन पदाधिकारी के रवि कुमार ने कहा कि पूरे राज्य में वोटर अवेयरनेस प्रोग्राम जारी है। उन्होंने कहा कि मतदान के बाद सभी वोटर अवेयरनेस फोरम अपने संस्थान से जुड़े मतदाताओं की प्रतिक्रिया से आयोग को अवगत करायेंगे। इसके लिए गैर सरकारी संस्थानों में वोटर अवेयरनेस फोरम गठित है।

पहले चरण में कम मतदान के बाद माइक्रो मैनेजमेंट में जुटी भाजपा

पहले चरण के लोकसभा चुनाव में हिंदी पट्टी के राज्यों में कम मतदान से सतर्क भाजपा ने अब मध्यप्रदेश और छत्तीसगढ़ विधानसभा चुनाव की तर्ज पर बूथ स्तर पर माइक्रो मैनेजमेंट में सारी ताकत झोंकने का फैसला किया है। पार्टी नेतृत्व ने राज्य इकाइयों से कहा है कि समर्थक मतदाताओं को हर हाल में बूथ तक पहुंचना सुनिश्चित करें। पार्टी के रणनीतिकारों का मानना है कि केंद्रीय मुद्दे के अभाव, प्रचंड गर्मी और कुछ दूसरे कारणों से समाज के सभी वर्गों के मतदान में कमी आयी है। पार्टी के वरिष्ठ चुनावी रणनीतिकार के मुताबिक प्रथम चरण के बाद शीर्ष स्तर पर बूथ प्रबंधन को लेकर नये सिरे से माथापच्ची हुई है। राज्य इकाइयों को लगातार समीक्षा करने और मतदाताओं को बूथ तक पहुंचाने के निर्देश दिये गये हैं। उन्होंने कहा, बीते साल मध्यप्रदेश और छत्तीसगढ़ विधानसभा चुनाव में भी कोई केंद्रीय मुद्दा नहीं था। ऐसे में पार्टी ने बूथ स्तर पर माइक्रो मैनेजमेंट के जरिए समर्थक मतदाताओं को बूथ तक पहुंचाने में सफलता हासिल की थी। इसी कारण दोनों राज्यों में हमें बड़ी सफलता हाथ लगी थी।

चुनावी हथियार

नेताओं के पुराने वीडियो बन गये हैं चुनावी हथियार सोशल मीडिया के जरिये कर रहे एक-दूसरे पर वार

राजवीर

लोकसभा चुनाव में जनसंपर्क, रोड शो और जनसभाओं के अलावा भी पक्ष-विपक्ष का संघर्ष चल रहा है। सोशल मीडिया के सभी प्लेटफार्म इस चुनावी संघर्ष का मैदान बने हुए हैं। इसमें नेताओं के पुराने भाषणों के वीडियो सबसे प्रभावी हथियार बने हुए हैं। मजे की बात यह है कि हर दल के पास ऐसे 'हथियार' मौजूद हैं। सभी दलों के वॉर रूम में सक्रिय सोशल मीडिया टीम विरोधी दलों के नेताओं के पुराने वीडियो खोज कर उपयोगिता के हिसाब से उसे समकालीन परिस्थितियों में पेश कर रही है। दलों के अलावा उनके समर्थक भी अपने-अपने सोशल मीडिया अकाउंट से ऐसी सामग्री परोस रहे हैं। पाला बदल कर गठबंधन करने वाले नेताओं को भी जम कर ट्रोल किया जा रहा है। हालत यह है कि सभी दलों और गठबंधन में ऐसे नेता मौजूद हैं, जो पूर्व में अपने वर्तमान सहयोगी दल को ही जम कर खरी-खोटी सुनाते रहे हैं। यूपी में लोकसभा चुनाव में भाजपा का गठबंधन मुख्य रूप से अपना दल (सोनेलाल), रालोद, निषाद पार्टी और सुभासपा के पास है। इसमें रालोद और सुभासपा के साथ गठबंधन चुनाव से ठीक पहले हुआ है। दोनों ही दल सपा का साथ छोड़ कर भाजपा के साथ आये हैं। ऐसे में इन दोनों ही दलों के नेताओं की भाजपा पर की गयी टिप्पणियों को उनके मौजूदा विरोधी दल जम कर वायरल कर रहे हैं। इसी तरह यूपीए सरकार के शासनकाल में भाजपा के शीर्ष नेताओं द्वारा दिये गये भाषणों और पिछले दो लोकसभा चुनावों में किये गये वायदों को फिर से पेश कर घेरने की कोशिश की जा रही है। अलग-अलग अवसरों पर की गयी कुछ विवादित टिप्पणियों को भी इस समय चुनावी लाभ के लिए नये सिरे से सोशल मीडिया प्लेटफार्म पर परोसा जा रहा है। कांग्रेस और सपा के गठबंधन पर भी पुराने भाषणों को आधार बना कर हमले किये जा रहे हैं। लोकसभा चुनाव से पहले मध्य प्रदेश में सपा और कांग्रेस का गठबंधन टूट जाने पर सपा के शीर्ष नेतृत्व की टिप्पणी को उनके विरोधी अपना हथियार बनाने में जुटे हैं। कांग्रेस के दिग्गज नेताओं की कई टिप्पणियां और उनके चुनावी भाषण भी खुद कांग्रेस को कठघरे में खड़ा करने में इस्तेमाल हो रहे हैं।

जब वोट मांगने पहुंचे जदयू सांसद, तो जनता ने ही मांग लिया पांच वर्षों का हिसाब

जागरूक जनता

राजवीर

पहले चरण का मतदान खत्म होते ही दूसरे चरण की वोटिंग के पहले की चुनावी हलचल तेज हो गयी है। नेता जनता के घर घर जाकर वोट मांगने पहुंच रहे हैं। ऐसे में एक वीडियो बहुत तेजी से वायरल हो रहा है, जिसमें वोट मांगने पहुंचे नेता से जनता उनके पिछले पांच वर्षों का हिसाब मांगते दिख रही है। मामला जहानाबाद के काको थाना क्षेत्र का है। दरअसल यह वीडियो निवर्तमान सांसद चंदेश्वर प्रसाद चंद्रवंशी, जो एनडीए प्रत्याशी हैं, वह हाजिसराय गांव में वोट मांगने के लिए गये थे। वहां पर जैसे ही गांव के लोगों को पता चला कि सांसद वोट मांगने के लिए आये हैं, तो बड़ी संख्या में लोग जुट गये। लोग उनसे हिसाब मांगने लगे। लोगों ने कहा कि बिहार में अगर बाहरी लोग नौकरी करेंगे तो हम लोग गोल गप्पा बेचेगे? इसके बाद नीतीश सरकार से नाराज युवा शिक्षक भर्ती को लेकर सवाल करने लगे। वीडियो में युवा कहते हुए नजर आ रहे हैं कि जब नौकरी यूपी, एमपी और झारखंड के युवाओं को दे दी, तो वोट भी उनसे ही जाकर मांगिये। 45 हजार बाहर के लोगों को नौकरी मिली है। उनको अगर नहीं देते को यहां के युवाओं को रोजगार मिलता। युवाओं ने कहा कि बिहार में नौकरी अगर उनको मिलेगी, तो हम लोग गोलगप्पा बेचेंगे। जनता उनसे पूछ रही थी कि पांच वर्षों तक आप नजर नहीं आये, अब चुनाव के वक्त नजर आ रहे हैं। इसलिए इस बार आपको वोट नहीं देंगे। सांसद बनने के बाद क्षेत्र में आपने कोई काम नहीं किया। इस दौरान कुछ लोग पेपर आउट होने की शिकायत भी कर रहे थे। सांसद चुपचाप उनकी बातें सुन रहे थे। हालांकि सोशल मीडिया पर यह उनका पहला वीडियो नहीं है, जो वायरल हो रहा है। इससे पहले भी सांसद को विरोध का सामना करना पड़ा है। हालांकि यह वीडियो कब की है, फिलहाल यह स्पष्ट नहीं है। इस क्षेत्र में सातवें चरण में 1 जून को चुनाव होना है।

पूर्वी दिल्ली सीट पर अब तक नहीं जीत सकी कोई महिला प्रत्याशी

चुनाव क्षेत्र

प्रशांत

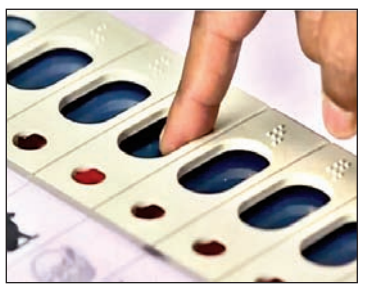

राष्ट्रीय राजधानी की सात लोकसभा सीटों में से एक पूर्वी दिल्ली से अब तक कोई महिला प्रत्याशी जीत हासिल नहीं कर सकी है। यहां से कुल 19 महिला प्रत्याशियों ने दांव लगाया ,लेकिन कोई भी महिला प्रत्याशी जीत का खाता नहीं खोल सकी। पूर्वी दिल्ली लोकसभा क्षेत्र के मतदाताओं ने किसी महिला प्रत्याशी को सांसद में रूप में नहीं चुना है। वहीं चुनावों में इस बार किसी राजनीतिक पार्टी ने अपना दांव महिलाओं पर नहीं खेला है। इस लोकसभा क्षेत्र को अस्तित्व में आने के बाद कुल 14 चुनाव हो चुके हैं। इनमें से नौ चुनावों में महिला प्रत्याशियों ने अपना भाग्य आजमाया है, लेकिन किसी चुनाव में उन्हें सफलता हाथ नहीं लगी। इसी सीट से पूर्व मुख्यमंत्री शीला दीक्षित और आप नेता आतिशी को हार का सामना करना पड़ा था।

1984 में पहली बार दो महिला चुनावी मैदान में उतरी थीं। इनमें क्रांति तिवारी और हेमा भंडारी शामिल थी। लोकसभा चुनाव में क्रांति को 916 और हेमा को 506 मत मिले थे। इसके बाद 1999 के चुनाव को छोड़ दें तो सभी में महिलाएं मैदान में उतरीं। इस लोकसभा क्षेत्र में सबसे पहला चुनाव वर्ष 1967 में हुआ, उसमें तीन पुरुष प्रत्याशी मैदान में थे। वर्ष 1971, 1977 और 1980 में भी कोई महिला चुनावी महासमर में भाग्य आजमाने नहीं उतरी।

शीला दीक्षित ने पाये थे सबसे अधिक मत

पूर्वी दिल्ली लोकसभा सीट के इतिहास में सबसे अधिक मत लेने वाली महिलाओं में शीला दीक्षित पहले नंबर पर थीं। वह वर्ष 1998 में कांग्रेस की टिकट पर यहां से चुनाव लड़ी थीं। उन्हें पांच लाख 17 हजार 721 मत मिले थे। इसके साथ ही दूसरे स्थान पर रही थीं। उस साल भाजपा के लाल बिहारी तिवारी सांसद चुने गये थे।

बिहार की सियासत में दंपतियों का जलवा

चुनावी दंगल

विद्यासागर

बिहार की सियासत में कई ऐसे सियासी दिग्गज हुए, जो खुद तो सांसद हुए ही उनकी पत्नी भी सांसद हुईं। ऐसे दंपतियों की संख्या आठ है। इनमें पूर्व मुख्यमंत्री सत्येंद्र नारायण सिन्हा और उनकी पत्नी किशोरी सिन्हा, पूर्व मुख्यमंत्री चंद्रशेखर सिंह और उनकी पत्नी मनोरमा सिंह, निखिल कुमार और उनकी पत्नी श्यामा सिंह, दिग्विजय सिंह और उनकी पत्नी पुतुल देवी, अजीत सिंह और उनकी पत्नी मीना सिंह, आनंद मोहन और उनकी पत्नी लवली आनंद, सूरजभान और उनकी पत्नी वीणा सिंह और पप्पू यादव और उनकी पत्नी रंजीत रंजन शामिल हैं।

पूर्व मुख्यमंत्री सत्येंद्र नारायण सिन्हा ने 1952 में औरंगाबाद से जीत हासिल की। वे इस सीट से 1952, 1957, 1971, 1977, 1980 और 1984 में विजयी हुए। पत्नी किशोरी सिन्हा ने वैशाली से 1980 में और 1984 में जीत दर्ज की। पूर्व मुख्यमंत्री चंद्रशेखर सिंह ने 1980 और 1985 में बांका से चुनाव जीता। उनकी पत्नी मनोरमा सिंह 1984 और 1986 में यहां से चुनाव जीता। सत्येंद्र नारायण सिन्हा के पुत्र निखिल कुमार को भी 2004 में औरंगाबाद से सांसद बनने का अवसर मिला। यहां से उनकी पत्नी श्यामा सिंह को पहले ही 1999 में जीत मिली थी। औरंगाबाद में सत्येंद्र नारायण सिन्हा और उनके पुत्र दोनों को ही जीत मिली। अजीत सिंह ने 2004 के आम चुनाव में बिक्रमगंज से चुनाव जीता। इसके बाद उनकी पत्नी मीना सिंह ने आरा लोकसभा सीट से 2009 में जीत हासिल की। बाहुबली सूरजभान ने 2004 में बलिया लोकसभा सीट से चुनाव जीता। परिसीमन के बाद यह सीट खत्म हो गयी। फिर उनकी पत्नी वीणा सिंह ने मुंगेर लोकसभा सीट पर 2014 में जीत का परचम लहराया। बाहुबली आनंद मोहन 1996 में शिवहर से तो उनकी पत्नी लवली आनंद 1994 में वैशाली से जीतीं। बाहुबली पप्पू यादव पांच बार संसद पहुंचे तो उनकी पत्नी रंजीत रंजन दो बार विजयी हुईं। पूर्व केंद्रीय मंत्री दिग्विजय सिंह और उनकी पत्नी पुतुल देवी दोनों ने बांका क्षेत्र का प्रतिनिधित्व किया। दोनों ने ही इस सीट से निर्दलीय उम्मीदवार के रूप में चुनाव जीता। दिग्विजय सिंह समता पार्टी के टिकट पर 1998 और 1999 में चुने गये। 2009 बांका से निर्दलीय उम्मीदवार के रूप में सफलता प्राप्त की। 2010 में उनके निधन के बाद उनकी पत्नी पुतुल कुमारी ने बांका सीट पर निर्दलीय उपचुनाव जीता। दो मौके ऐसे आये जब पति और पत्नी एक साथ संसद पहुंचे। 1984 में औरंगाबाद से सत्येंद्र नारायण सिन्हा और वैशाली से उनकी पत्नी किशोरी सिंसद पहुंची। 2014 में पप्पू यादव ने मधेपुरा और उनकी पत्नी रंजीत रंजन ने सुपौल जीत हासिल की।

चाउमीन बनाया, समोसे तले, गेहूं काटने खेत में भी उतरे

चुनाव प्रचार

चुनाव जीतने में कितना कारगर है 'प्रतीकों की पॉलिटिक्स'

अक्षय

एक जमाने में फिल्मी पर्दे पर राज करने वाली 'ड्रीम गर्ल' हेमा मालिनी अब अपना लंबा राजनीतिक सफर भी तय कर चुकी हैं। वह मथुरा से बतौर सांसद हैट्रिक लगाने की तैयारी कर रही हैं। फिल्मों की तरह राजनीति में भी वह चर्चा में बने रहने के लिए अक्सर 'स्टंट' करते हुए नजर आती हैं। हाल में उनकी एक ऐसी ही फोटो वायरल हुई, जिसमें वह खेत में गेहूं काट रही महिलाओं के साथ हाथ में हंसिया लिये नजर आ रही हैं। हेमा ने अपनी यह फोटो खुद सोशल मीडिया पर पोस्ट की। जब यह फोटो चर्चा में आयी, तो मथुरा से ही कांग्रेस प्रत्याशी मुकेश धनगर से रहा नहीं गया। वह भी खेत में गये। उन्होंने गेहूं की फसल काटने के बाद वहीं बैठ कर रोटी-चटनी खाते हुए फोटो खिंचवायी। इतना ही नहीं, चुनाव प्रचार के दौरान वह भूसा भी ढो रहे हैं। वह खुद को असली किसान साबित करने में जुटे हैं और हेमा मालिनी को चुनौती भी दे दी है कि वह लगातार एक घंटे तक फसल काट कर दिखायें। बात इन दो प्रत्याशियों तक सीमित नहीं है। लोकसभा चुनाव है तो नेताओं को आम जनता से कनेक्ट होने के लिए प्रचार का यह बेहतर तरीका नजर आ रहा है। कई नेता फसल काटते हुए अपनी फोटो खिंचवा रहे हैं। फसल काटने के साथ नेता सिर पर गेहूं का बोझा और भूसा ढो रहे हैं तो चारा भी काट रहे हैं। कुछ नेता चाउमीन बनाते हुए और समोसे तलते हुए भी नजर आ रहे हैं। अब सवाल यह उठता है कि ऐसे प्रतीकों के जरिए नेता जनता से कितना कनेक्ट होते हैं? इसका वोटों पर भी कुछ असर पड़ता है या फिर हंसी-मजाक का माध्यम बन कर ये दृश्य वायरल हो जाते हैं? ये नेता गेहूं की फसल से सियासत की फसल कितना काट पाते हैं?

गेहूं काट कर ढोया सिर पर बोझा : दरअसल, प्रतीकात्मक तौर पर नेता कई तरह से जनता से जुड़ना चाहते हैं। चुनाव के मौसम में यह कोशिश और तेज हो जाती है। इस

समय गेहूं की कटाई का सीजन है और ज्यादातर किसान इस काम में जुटे हैं। ऐसे में नेताओं को कनेक्ट होने के लिए यही सबसे बेहतर तरीका लग रहा है। सुभासपा नेता ओम प्रकाश राजभर भी गेहूं की फसल काटते हुए नजर आये। वह इन दिनों घोसी लोकसभा सीट पर अपने बेटे अरविंद राजभर के लिए चुनाव प्रचार कर रहे हैं। इटावा लोकसभा सीट से सपा प्रत्याशी जितेंद्र दोहरे भी इसमें पीछे नहीं हैं। चुनाव प्रचार के दौरान उनको हरा चारा काटने वाली मशीन दिखी। वह रुके और गांव में पब्लिक के सामने चारा काटने लगे। सपा के ही मीरजापुर के प्रत्याशी राजेंद्र एस. बिंद कहां पीछे रहने वाले। उन्होंने तो गेहूं फसल की कटाई करवायी और सिर पर बोझा भी ढोया।

चाउमीन बना रहे और समोसे भी तल रहे : लोकसभा चुनाव देशभर में हो रहे हैं तो प्रतीकों की यह राजनीति हर कहीं हो रही है। इस तरह की राजनीति में दो बड़े राष्ट्रीय नेता प्रधानमंत्री नरेंद्र मोदी और राहुल गांधी बहुत आगे हैं। नुक्कड़ पर जाकर चाय पीना और चाय पर चर्चा को प्रधानमंत्री नरेंद्र मोदी ने ही लोकप्रिय बनाया। वहीं, राहुल गांधी कभी कुली बन कर सामान ढोते नजर आये हैं तो कभी रिंच हाथ में लेकर मोटर मैकेनिक भी बने हैं। धान की रोपाई करते हुए पिछले साल उनकी फोटो काफी वायरल हुई। इस चुनाव में भी वह हाल में मध्य प्रदेश के शहडोल पहुंचे। यहां कुछ औरतों को महुआ बीनते हुए देखा। उनके साथ महुआ बीनने लगे और बातचीत की। अभी तक राज्यसभा सदस्य रहे और दूसरों को चुनाव लड़ाते आये केंद्रीय मंत्री भूपेंद्र यादव इस बार खुद अलवर सीट से लोकसभा चुनाव लड़ रहे हैं। वह भी खेतों में किसानों के साथ फसल काटते हुए देखे गये। बिहार की सारण लोकसभा सीट से बीजेपी प्रत्याशी राजीव प्रताप रूडी एक गांव में पहुंचे। वहां पर चाउमीन के ठेले वाले का हाथ बंटाने लगे। उन्होंने अपने हाथ से चाउमीन बना कर सबको खिलाया। मध्य प्रदेश में लोकसभा चुनाव लड़ रहे केंद्रीय मंत्री ज्योतिरादित्य सिंधिया के बेटे महाआर्यमन अपने पिता के लिए प्रचार कर रहे हैं। वह इस दौरान कभी समोसे तलते नजर आ रहे हैं तो कभी लोगों के साथ भजन गाते हुए।

कितनी कारगर है प्रतीकों की राजनीति : सोशल मीडिया स्ट्रेटजिस्ट कहते हैं कि फिल्म स्टार और नेता अक्सर इस तरह के चुनावी स्टंट करते हैं। उनको लगता है कि इस तरह भी लोग उनसे कनेक्ट हो सकते हैं। आज युवाओं के पास स्मार्टफोन हैं। उन्हें पता है कि यह चुनावी स्टंट है। वह पहले तय कर लेता है कि कहां वोट देना है। इस प्रतीकों की राजनीति से जुड़ने वालों की संख्या बहुत कम होती है।

मनोवैज्ञानिक भी कहते हैं कि इस तरह के स्टंट का कोई खास फर्क नहीं पड़ता। लोगों को मालूम है कि चुनाव के बाद नेता फिर ऐसा नहीं करने वाले। प्रतीकों के साथ नेता-नेता में भी फर्क होता है कि वे लोगों के साथ कितनी निकटता दिखा पाते हैं। फर्क इसका भी पड़ता है कि कुछ नेता स्थायी तौर पर प्रतीकों के साथ खुद को ढाल लेते हैं।

यूपी का रण

मैनपुरी में मां डिंपल के लिए बेटी अदिति बहा रही पसीना

राजीव

उत्तर प्रदेश की आठ लोकसभा सीटों पर पहले चरण का मतदान हो चुका है। सभी राजनीतिक पार्टियां अगले चरण के मतदान के लिए अपने सियासी मोर्चों पर तैनात हो चुकी हैं। उत्तर प्रदेश की हाई प्रोफाइल सीटों में से एक मैनपुरी में चुनाव प्रचार दिन प्रतिदिन तेजी पकड़ता नजर आ रहा है। मैनपुरी लोकसभा सीट पर डिंपल यादव खूब पसीना बहा रही हैं। समाजवादी पार्टी की प्रत्याशी डिंपल यादव लगातार अपने संसदीय क्षेत्र में चुनाव प्रचार में पूरी ताकत झोंकती नजर आ रही हैं, लेकिन मैनपुरी में शुक्रवार को जो चुनाव प्रचार की झलकियां नजर आयीं, वो कुछ अलग ही थीं। दरअसल, सपा प्रत्याशी डिंपल यादव और समाजवादी पार्टी के राष्ट्रीय अध्यक्ष अखिलेश यादव की बेटी अदिति यादव चुनाव प्रचार करती नजर आयीं। वो गांव-गांव जाकर मां डिंपल के लिए 7 तारीख को मतदान करने की अपील करती भी नजर आयीं। बता दें कि मुलायम सिंह यादव के निधन के बाद मैनपुरी लोकसभा सीट खाली हुई थी। यहां हुए उपचुनाव में अखिलेश यादव की पत्नी डिंपल यादव ने विजय हासिल की। इस समय मैनपुरी से डिंपल यादव सांसद हैं। समाजवादी पार्टी ने डिंपल यादव को प्रत्याशी बनाया है। वो लगातार चुनाव प्रचार में जुटी हैं। यहां से बीजेपी ने योगी के मंत्री जयवीर सिंह को टिकट दिया है। जयवीर सिंह जीतने का दावा कर रहे हैं।

आजाद सिपाही | झारखंड में सबसे ज्यादा देखा जाने वाला चैनल
189200 Subscribers
VIEWERSHIP 3 Crore 90 lakh+
12 Crore + Watch Time (min)
YouTube Channel
Subscribe NOW

सर्राफा
सोना (बिक्री) 68,30 रु./10 ग्राम
चांदी 86,000 रु./प्रति किलो

आजाद सिपाही
रांची, मंगलवार, 23 अप्रैल, 2024
www.azadsipahi.in

लोकतंत्र की खूबसूरती : पैसे कम पड़े तो पत्रकार ने की मदद

गुमला में नंगे पांव नामांकन पत्र खरीदने पहुंचा उम्मीदवार

नामांकन पत्र लेने के बाद घर जाने के लिए और खाने के लिए उनके पास पैसे नहीं थे

आजाद सिपाही संवाददाता

गुमला। लोकतंत्र में कई खूबसूरत माहौल और नजारे देखने और सुनने को मिलते हैं। कुछ ऐसा ही नजारा सोमवार को गुमला में देखने को मिला।

लोहरदगा संसदीय सीट से चुनाव लड़ने के लिए निर्दलीय प्रत्याशी के रूप में घाघरा प्रखंड के सरांगो गांव निवासी एतवा उरांव गुमला पहुंचे। वह अकेले ही नामांकन केंद्र की ओर बढ़े, लेकिन नामांकन पत्र खरीदने के लिए उनके पास कुछ पैसे कम पड़ गये। इस पर मौके पर मौजूद एक

पत्रकार ने कुछ रुपये देकर उनकी मदद की। इसके बाद वह नामांकन पत्र खरीद सके। इतना ही नहीं, नामांकन पत्र लेने के बाद घर जाने के लिए और खाने के लिए उनके पास पैसे नहीं थे। इस पर कुछ अन्य लोगों ने उनकी मदद की। एतवा उरांव कहते हैं, चारों ओर लूट-खसोट का आलम है। अगर जनता मुझे मौका देती है, तो सबकी सेवा करूंगा। उन्होंने आगे कहा कि सारा लिखा-पढ़ी (नामांकन पत्र भरने) के बाद वह 24 या 25 अप्रैल को नामांकन दाखिल करेंगे। जब उनसे पूछा गया कि पैसे नहीं हैं, तो चुनाव कैसे लड़ेंगे, इस पर उन्होंने हंसते हुए कहा कि ऊपर वाले पर विश्वास है। जनता ने मुझे भेजा है और जनता ही मेरा सहयोग करेगी।

कल्पना ने महारैली को सफल बनाने के लिए जताया आभार

आजाद सिपाही संवाददाता

रांची। पूर्व मुख्यमंत्री हेमंत सोरेन की पत्नी कल्पना सोरेन ने रविवार को आयोजित उलगुलान न्याय रैली को सफल बनाने के लिए गठबंधन और पार्टी नेताओं-कार्यकर्ताओं के प्रति आभार जताया है। सोमवार को अपने पति के सोशल मीडिया हैंडल से किये ट्वीट में उन्होंने कहा कि उलगुलान न्याय रैली को ऐतिहासिक रूप से सफल बनाने के लिए मैं राज्य की जनता और आइएनडीआइए गठबंधन के प्रत्येक नेता तथा कार्यकर्ता को बहुत-बहुत धन्यवाद देती हूं, जोहार करती हूं। आदरणीय बाबा दिशोम गुरु शिबू सोरेन जी की अध्यक्षता में कल आयोजित उलगुलान न्याय महारैली में, आइएनडीआइए गठबंधन के सभी गणमान्य नेताओं की उपस्थिति में आगामी चुनावों में झारखंड की

सभी सीटों पर आइएनडीआइए गठबंधन के प्रत्याशियों की प्रचंड जीत के लिए उद्घोष हुआ। मुझे पूर्ण विश्वास है कि आगामी लोकसभा चुनाव और गांडेय उपचुनाव में लोकतंत्र और संविधान को खत्म करने की सोच रखने वाली तानाशाही ताकतों को मुंहतोड़ जवाब मिलेगा। ट्वीट के अंत में कल्पना सोरेन ने लिखा है, झारखंड झुकेगा नहीं! आइएनडीआइए रुकेगा नहीं!

जोबा माझी आज करेंगी नामांकन

आजाद सिपाही संवाददाता

रांची। पश्चिमी सिंहभूम लोकसभा सीट से गठबंधन की साझा प्रत्याशी जोबा माझी 23 अप्रैल को जिला निर्वाचन पदाधिकारी के समक्ष नामांकन दाखिल करेंगी। सोमवार को प्रत्याशी जोबा माझी को पार्टी के केंद्रीय अध्यक्ष शिबू सोरेन ने सिंबल प्रदान किया। जोबा माझी के नामांकन में मुख्यमंत्री चंपाई सोरेन, कल्पना सोरेन और मंत्री बसंत सोरेन साथ रहेंगे। नामांकन से पूर्व चाइबासा के खुटकट्टी मैदान में जनसभा होगी।

सिपाही और हवलदार को मिलेगी प्रोन्नति

आजाद सिपाही संवाददाता

रांची। सिपाही और हवलदार को एएसआइ रैंक में प्रोन्नति मिलेगी। इसे लेकर झारखंड पुलिस मुख्यालय ने एएसआइ रैंक में प्रोन्नति पाने वाले पुलिसकर्मियों का सर्विस बुक तैयार रखने का निर्देश दिया है। डीआइजी कार्मिक ने जिले के एसएसपी, एसपी, सभी कमांडेंट और वाहिनी के प्रमुख को संबंधित पत्र लिखा है। लिखे पत्र में कहा गया है कि निकट भविष्य में सिपाही और हवलदार कोटि के पुलिसकर्मियों को एएसआइ रैंक में प्रोन्नति दी जानी है। इसे लेकर मनोनयन की मांग पुलिस मुख्यालय के द्वारा किया जाना है। इसलिए प्रोन्नति पाने वाले पुलिसकर्मियों का सर्विस बुक तैयार रखा जाये, ताकि मनोनयन की मांग किये जाने पर सही समय पर सर्विस बुक उपलब्ध रहे और किसी प्रकार की त्रुटि नहीं रहे।

पुलिस का पद 32,021, कार्यरत 25,554

झारखंड में पुलिसकर्मियों के सैकड़ों स्वीकृत पद खाली हैं। पुलिसकर्मियों को प्रमोशन तो मिल रहा, लेकिन इन पदों पर बहाली नहीं हो पा रही है। वर्तमान में हालात यह है कि हवलदार रैंक के पुलिसकर्मियों के कुल 7751 पद स्वीकृत हैं, लेकिन वर्तमान में 4620 पुलिसकर्मी कार्यरत हैं। वहीं सिपाही रैंक के पुलिसकर्मियों के कुल 32021 पद स्वीकृत हैं, लेकिन वर्तमान में 25554 पुलिसकर्मी कार्यरत हैं।

आरोपी के खिलाफ क्या प्रचार करूं: निशिकांत

प्रदीप यादव सक्षम उम्मीदवार होते, तो उनके खिलाफ प्रचार करता

आजाद सिपाही संवाददाता

रांची। गोड्डा लोकसभा सीट से प्रदीप यादव को इंडी गठबंधन ने उम्मीदवार बनाया है। प्रदीप यादव को टिकट मिलने के बाद तीन बार गोड्डा सीट से सांसद बनने वाले निशिकांत दुबे ने कहा कि प्रदीप यादव के मैदान में आने से अब उन्हें प्रचार करने की जरूरत ही नहीं है। वह सिर्फ अब चाय, नाश्ता, खाना और क्रिकेट खेलने पर ध्यान देंगे। कहा कि बलात्कार के आरोपी को उम्मीदवार बनाया गया है। जो आदमी चार बार लगातार हार चुका है। 2004 में प्रदीप यादव फुरकान अंसारी से हारे। 2009, 2014 और 2019 तीन बार मुझसे हारे। जब 2014 और 2019 में डायरेक्ट फाइट नहीं

थी, तो मेरी जीत का मारजिन कम था। 2019 में यह मारजिन लगभग दो लाख के आसपास की हो गयी। दूसरी बात यह कि जब आपके सामने कोई सक्षम उम्मीदवार हो, तो आप उनके खिलाफ प्रचार कर सकते हैं। इनके ऊपर बलात्कार का आरोप है। कोर्ट में मामला चल रहा है। आगे क्या होगा, यह कोर्ट ही फैसला करेगा। आरोप पर गौर करें तो आरोप बलात्कार का है। बाबूलाल मरांडी जो उनके तत्कालीन पार्टी के अध्यक्ष थे। प्रदीप यादव की चैट देखेंगे तो आप सोचेंगे कि कोई भी इंसान इतना निकृष्टतम कैसे हो सकता है और जिस चैट की बात मैं कर रहा हूं वो एफआइआर का पार्ट है। यह चैट कोर्ट में जमा किया गया है। दूसरी बात यह है कि प्रदीप यादव ने दो बातें कही थीं। जब पिछली बार चुनाव में वह वोट मांगने जनता के पास गये, तो उन्होंने कहा था कि यह उनका आखिरी चुनाव है। एक बात वह कहते थे कि अगर उन्हें रेल का इंजन दिख जायेगा, सिटी की आवाज सुनायी दे देग तो मैं राजनीति से संन्यास ले लूंगा। हंसडीहा में जब डेयरी कॉलेज खुल रहा था, तो प्रदीव यादव ने कहा था कि अगर इस कॉलेज की एक ईंट भी जुड़ जायेगी, तो मैं राजनीति से संन्यास ले लूंगा। जो आदमी हर पल झूठ बोलता हो। महिलाओं का मान-सम्मान नहीं करता हो। उसके खिलाफ कोई क्या प्रचार करेगा। दूसरी तरफ पूरी कांग्रेस पार्टी बौखलाहट में है। राष्ट्रीय पार्टी होने के बावजूद कांग्रेस ने एक महिला का टिकट काट कर आरोपी को क्षेत्र का उम्मीदवार बना दिया। इससे साबित होता है कि कांग्रेस की तरफ से गोड्डा में कोई भी जीत पाने की स्थिति में नहीं है। गोड्डा की लड़ाई जीत हार की है ही नहीं। गोड्डा की लड़ाई मोदी जी के कारण सिर्फ मारजिन की है।

हेमंत सोरेन की जमानत अर्जी पर सुनवाई आज

आजाद सिपाही संवाददाता

रांची। बड़गाई अंचल की 8.86 एकड़ जमीन घोटाले के आरोप में पूर्व मुख्यमंत्री हेमंत सोरेन की जमानत अर्जी पर मंगलवार को इडी की विशेष अदालत में सुनवाई होगी। पिछली सुनवाई के दौरान इडी की ओर से मामले में जवाब दाखिल करने के लिए समय की मांग की गयी थी।

हेमंत सोरेन ने जमानत की गुहार लगाते हुए 15 अप्रैल को अधिवक्ता के माध्यम से याचिका दाखिल की है। इसी अर्जी पर मंगलवार को सुनवाई होगी। हेमंत सोरेन ने गिरफ्तारी के 75 दिनों बाद जमानत की गुहार लगायी है।

वह बड़गाई अंचल जमीन घोटाले के आरोप में 31 जनवरी से जेल में बंद है। मामले में इडी ने जांच पूरी करते हुए 30 मार्च को हेमंत सोरेन के खिलाफ चार्जशीट दाखिल कर चुकी है। दाखिल चार्जशीट पर अदालत ने संज्ञान भी ले लिया है।

रिम्स से कैदी हथकड़ी निकाल हुआ फरार

आजाद सिपाही संवाददाता

रांची। रिम्स की सुरक्षा में एक बार फिर चूक का मामला सामने आया है। सुरक्षा में चूक की वजह से रिम्स के सर्जरी वार्ड से कैदी श्याम किशोर चौधरी हथकड़ी निकाल कर रविवार रात भाग निकला। आरोपित पलामू जिला के हरिहरगंज थाना क्षेत्र का रहने वाला है। उसे 13 अप्रैल को डालटनगंज सदर अस्पताल से रिम्स में इलाज के लिए भर्ती कराया गया था। कैदी ने कील निगल लिया था। इस कारण 13 अप्रैल को उसके पेट का ऑपरेशन हुआ था।

बरियातू थाना प्रभारी सुरेश मंडल ने बताया कि कैदी के भागने को लेकर बरियातू पुलिस ने श्याम किशोर चौधरी की सुरक्षा में तैनात हवलदार शनिचरवा

उरांव ओर जीतलाल महतो ने बरियातू थाना में प्राथमिकी दर्ज करायी है। दोनों जवान पलामू जिला बल के हैं और दोनों ही कैदी को लेकर इलाज के लिए रिम्स पहुंचे थे। आरोपित भाग कर वापस अपने गांव तो नहीं पहुंचा। इस पर निगरानी रखने के लिए रांची पुलिस ने पलामू जिला की पुलिस को अलर्ट कर दिया है।

श्याम किशोर चौधरी को ऑपरेशन के बाद कैदी वार्ड से 16 अप्रैल को सर्जरी वार्ड में शिफ्ट किया गया था। इसके बाद से सर्जरी वार्ड में ही उसका इलाज चल रहा था। बरियातू पुलिस ने जब कैदी की सुरक्षा में तैनात दोनों जवानों से पूछताछ की, तब एक जवान शनिचरवा उरांव ने बताया कि वह लघुशंका के लिए गया था। जीतलाल महतो ने बताया कि पेट खराब होने की वजह से वह शौचालय जाने के बाद रिम्स दवाखाना दवा लाने गया था। इस तरह कैदी की सुरक्षा में तैनात जवान उसकी सुरक्षा में नहीं थे। इस कारण कैदी को मौका मिला और वह हाथ से हथकड़ी निकाल कर भाग निकला।

सीबीआइ के नाम पर 40 हजार की साइबर ठगी

आजाद सिपाही संवाददाता

रांची। राजधानी के बेरमो अनुमंडल के बोकारो थर्मल गोविंदपुर डी पंचायत अंतर्गत वैशाखी कॉलोनी निवासी गणेश दुबे से सीबीआइ द्वारा जांच के नाम पर डराकर साइबर ठगों ने 40 हजार रुपये ठग लिये।

इस संबंध में गणेश दुबे ने कहा कि सोमवार को उनके मोबाइल पर फोन आया था। फोन करने वाले ने खुद को सीबीआइ इंस्पेक्टर बताते हुए कहा कि उनका बेटा आशीष दुबे जो कि सूरतकल में बीटेक की पढ़ाई कर रहा है। रेप की घटना में संलिप्त था और वह पकड़ा गया है। उसे मीडियावालों से अलग रखा गया है। वरीय पदाधिकारी से बात हुई है। यदि उसे अपने बेटा को मामले से बचाना है तो 40 हजार रुपये दिये गये नंबर पर ट्रांसफर करना होगा।

गणेश दुबे फोन सुनकर काफी डिस्टर्ब हो गये और उसे 40 हजार रुपये ट्रांसफर कर दिये। रुपये ट्रांसफर करने के बाद उसने गणेश दुबे से और एक लाख रुपये की मांग की। बाद में उन्होंने अपने बेटा को फोन किया तो उसका कहना था कि वह ट्रेन में है और बोकारो थर्मल घर लौट रहा है। बाद में गणेश दुबे को अहसास हुआ कि उसे साइबर ठगों ने 40 हजार रुपये का चूना लगा दिया है।

अफसर अली की रिमांड अवधि 27 अप्रैल तक बढ़ी

रांची (आजाद सिपाही)। 8.46 एकड़ जमीन के फर्जीवाड़ा मामले में सोमवार को सात दिनों की रिमांड पूरी होने के बाद अफसर अली को इडी की विशेष अदालत में पेश किया गया। इडी ने अफसर अली से पूछताछ की आवश्यकता बताते हुए छह दिनों की और रिमांड देने का आग्रह किया, जिस पर कोर्ट ने 27 अप्रैल तक के लिए रिमांड प्रदान की है।

इडी ने अफसर अली को 8.46 एकड़ जमीन के फर्जीवाड़ा मामले में प्रोडक्शन रिमांड पर लिया था। मामले में अब तक पूर्व मुख्यमंत्री हेमंत सोरेन और भानु प्रताप प्रसाद समेत पांच को चार्जशीटेड आरोपित बनाया गया है।

हाइकोर्ट ने इडी से पूछा

चेशायर होम रोड की जमीन की क्या प्रकृति है

आजाद सिपाही संवाददाता

रांची। हाइकोर्ट में चेशायर होम रोड की एक एकड़ जमीन की अवैध तरीके से खरीद-बिक्री से जुड़े मामले में राजेश राय की जमानत याचिका पर सोमवार को सुनवाई हुई। कोर्ट ने सुनवाई के दौरान इडी से पूछा कि चेशायर होम रोड की एक एकड़ जमीन की क्या प्रकृति है तथा इसका मूल रैयत कौन है।

कोर्ट ने अनुसंधान में जितने भी इससे संबंधित रिकॉर्ड आये हैं, उसे शपथ पत्र के माध्यम से कोर्ट में दो सप्ताह में दाखिल करने का निर्देश दिया है। मामले में अगली सुनवाई 6 मई को होगी।

विष्णु अग्रवाल पर चेशायर होम रोड की एक एकड़ जमीन गलत ढंग से खरीदने का आरोप है। इस मामले में राजेश राय, प्रेम प्रकाश, अमित कुमार अग्रवाल, विष्णु अग्रवाल सहित 10 आरोपितों के खिलाफ आरोप पत्र दाखिल हो चुका है। इडी ने जांच में पाया था कि इस जमीन के मूल दस्तावेज में छेड़छाड़ की गयी थी। कोलकाता रजिस्ट्री कार्यालय में रखे मूल दस्तावेज में छेड़छाड़ कर रैयत का नाम बदला गया था। इसके बाद विष्णु अग्रवाल ने यह जमीन खरीदी थी।

कांके विधानसभा चुनावी कार्यालय का उद्घाटन

मोदी का यह दौड़ता हुआ भारत है: संजय सेठ

आजाद सिपाही संवाददाता

रांची। विधानसभा चुनावी कार्यालय का उद्घाटन सोमवार को कांके रिंग रोड में किया गया। इस अवसर पर राज्यसभा सांसद आदित्य साहू, विधायक समरी लाल, मनोज महतो वाजपेयी, संयोजक संजीव विजयवर्गीय, रमाकांत महतो उपस्थित रहे। आदित्य साहू ने कहा कहा कि यह चुनाव देश की दिशा तय करेगा। इसलिए 25 मई को ज्यादा से ज्यादा मतदान करने की जरूरत है। भाजपा का मंत्र है बूथ जीतो, चुनाव जीतो। इसलिए हम सभी कार्यकर्ताओं को बूथ पर डटकर खड़ा रहना है।

सांसद संजय सेठ ने कहा कि यह मोदी का दौड़ता हुआ भारत है। ना थकता है ना झुकता है। दुश्मनों की आंखों में आंख डालकर बात करने वाला भारत है। प्रधानमंत्री नरेंद्र मोदी के नेतृत्व में देश आगे

बढ़ रहा है। मौके पर कमलेश राम, सुरेंद्र महतो, नसीब लाल महतो, प्रीतम साहू, सुजाता कच्छप, नीरज पासवान, बलराम सिंह, जीतेंद्र सिंह पटेल, हृदय साहू, रामलखन मुंडा सहित अन्य उपस्थित थे।

जामताड़ा में मां काली की प्रतिमा खंडित, लोगों में आक्रोश

जामताड़ा। जामताड़ा से सटी पश्चिम बंगाल सीमा के पास काली मंदिर में प्रतिमा खंडित कर दी गयी है। मां की प्रतिमा का एक हिस्सा बदमाश अपने साथ लेकर चले गये। पुलिस सूत्रों का मानना है कि पश्चिम बंगाल की सीमा में लोकसभा चुनाव के दौरान सांप्रदायिक माहौल बिगाड़ने की साजिश भी हो सकती है।

इस पूरे मामले की पुलिस जांच कर रही है। मंदिर में जेवरात पूरी तरह सुरक्षित हैं। इससे यह अंदाजा लगाया जा रहा है कि जिन लोगों ने यह किया है वे प्रतिमा खंडित करने और आपसी सौहार्द्र बिगाड़ने के उद्देश्य से ही मंदिर में पहुंचे थे। मंदिर में चांदी के आभूषण, बर्तन, और पूजा सामग्री सभी सुरक्षित हैं।

इस सनसनीखेज घटना से पश्चिम बंगाल के सालानपुर थाना क्षेत्र के जेमारी के लोगों में भारी आक्रोश है।

संत जेवियर्स कॉलेज में पृथ्वी दिवस पर कार्यक्रम

ऊर्जा का संरक्षण करने और नवीकरणीय संसाधनों की ओर बदलाव करने का दिया सुझाव

आजाद सिपाही संवाददाता

रांची। संत जेवियर्स कॉलेज में जिओ क्लब, भूगोल विभाग और आइक्यूएसी के संयुक्त तत्वावधान में पृथ्वी दिवस के अवसर पर कॉलेज सभागार में 'वन अर्थ, नो प्लान बी' विषय के तहत कार्यक्रम का आयोजन किया गया। कार्यक्रम का उद्घाटन प्राचार्य डॉ फादर नाबोर लकड़ा एवं आमंत्रित अतिथियों के द्वारा दीप प्रज्वलन कर किया गया। उपस्थित सभी अतिथियों और विद्यार्थियों का स्वागत करते हुए भूगोल विभाग के प्राध्यापक डॉ राजीव रंजन श्रीवास्तव ने बढ़ते पर्यावरण निम्नीकरण के मुद्दों के बारे में बात करते हुए ऊर्जा का संरक्षण करने और नवीकरणीय संसाधनों की ओर बदलाव करने का सुझाव दिया। इसके बाद कॉलेज के

विद्यार्थियों के द्वारा बनायी हुई प्रस्तुति दिखायी गयी, जिसमे झारखंड एवं पर्यावरण बदलाव के मुख्य मुद्दों को लोगों के समक्ष रखा गया है।

कार्यक्रम में मौजूद मुख्य अतिथि पर्यावरण संरक्षक कार्यकर्ता दयामनी बारला ने कहा की हमारे युवा एवं सभी व्यक्ति हमारी पृथ्वी की पर्यावरण व्यवस्था के स्तंभ हैं। उन्होंने कहा कि अगर धरती को समझना है, तो आदिवासी जीवन शैली को समझना होगा। आमंत्रित अतिथि वन संरक्षक और राज्य सिल्वीकल्चरिस्ट, झारखंड (आइएफएस) स्मिता पंकज ने माइक्रो प्लास्टिक से होने वाले नुकसान के बारे में बताया और सिंगल इस्तेमाल वाले प्लास्टिक को प्रयोग नहीं करने का निवेदन किया। उन्होंने कहा कि हमारी अच्छी आदतें ही पृथ्वी को दुबारा स्वच्छ होने में सहायता कर सकती हैं। प्रधानाचार्य डॉ फादर नाबोर लकड़ा, एसजे ने पर्यावरण संरक्षण के महत्व और प्रकृति की रक्षा के लिए कॉलेज की प्रतिबद्धता पर जोर देकर माहौल तैयार किया। उन्होंने कहा कि संत जेवियर्स कॉलेज रांची उन जिम्मेदार वैश्विक नागरिकों के पोषण के लिए प्रतिबद्ध है, जो पर्यावरण प्रबंधन के महत्व को समझते हैं। इस दौरान प्रश्नोत्तरी और फोटोग्राफी प्रतियोगिता का भी आयोजन किया गया। कार्यक्रम के अंत में कॉलेज के 1/3 कॉय एनसीसी द्वारा नुक्कड़ नाटक एवं बैग वितरण किया गया। कार्यक्रम में विशिष्ट अतिथि के रूप में भूगोल विभाग के विभागाध्यक्ष प्रो. अनिमेष रॉय, आइक्यूएसी कोऑर्डिनेटर डॉ शिव कुमार, परीक्षा नियंत्रक प्रो बीके सिन्हा, डॉ अजय श्रीवास्तव, डॉ नुसरत, डॉ संदीप चंद्र, डॉ मधुमिता मिंज और करीब तीन सौ विद्यार्थी मौजूद थे।

श्री अग्रसेन स्कूल में मना अर्थ डे

भुरकुंडा(आजाद सिपाही)। श्री अग्रसेन स्कूल भुरकुंडा में सोमवार को अर्थ डे के अवसर पर पेंटिंग, स्लोगन, भाषण और अन्य प्रतियोगिता का आयोजन हुआ। इसमें विभिन्न कक्षाओं से करीब दो सौ प्रतिभागी शामिल हुए। बच्चों ने अर्थ डे से संबंधित पेंटिंग, स्लोगन, पोस्टर, कविता के माध्यम से पृथ्वी को बचाने का संदेश दिया। पृथ्वी के नष्ट होने के कारणों और उसके संरक्षण के उपायों पर चर्चा की गयी। बच्चों और शिक्षकों ने धरती को नष्ट होने से बचाने का संकल्प दोहराया। अर्थ डे मनाने के इतिहास और पृथ्वी से जुड़े रोचक तथ्यों से भी बच्चों को अवगत कराया गया। मौके पर विद्यालय के निदेशक प्रवीण राजगढ़िया ने कहा कि सुख-सुविधाएं व संसाधन जुटाने के लिए मनुष्य प्रकृति के साथ खिलवाड़ कर रहा है। इसके कारण पूरी दुनिया ग्लोबल वॉर्मिंग की शिकार हो रही है। पृथ्वी हमारा घर है। हमारी जिम्मेवारी है कि हम इसे आनेवाली पीढ़ियों के लिए सुरक्षित रखें। पर्यावरण क्षरण से मानव स्वास्थ्य, वन्यजीव और पारिस्थितिकी तंत्र को गंभीर नुकसान हो रहा है। उन्होंने कहा कि पृथ्वी दिवस जैसे आयोजन से हम लोगों के बीच इस गंभीर मुद्दे पर जागरूकता फैलाकर हालात को सुधारने में सहयोग कर सकते हैं। प्राचार्य विवेक प्रधान ने कहा कि आज धरती और प्रकृति पर अत्याचार काफी बढ़ गया है, जो पूरी दुनिया के लिए कहीं से भी अच्छा नहीं है। दोहन के कारण जलस्रोत समाप्त हो रहे हैं। पेड़-पौधों को काटे जाने से धरती बंजर बनती जा रही है। हवा जहरीली हो गयी है। यह बात अब हमें पूरी गंभीरता से सोचनी होगी कि हम अपने आनेवाली पीढ़ी के लिए कैसी धरती छोड़ना चाहते हैं। कार्यक्रम के अंत में विभिन्न प्रतियोगिता के विजेताओं को पुरस्कृत किया गया।

सीएचसी का किया गया निरीक्षण

पतरातू (आजाद सिपाही)। उत्तरी छोटा नागपुर प्रमंडल के क्षेत्रीय उपनिदेशक स्वास्थ्य विभाग के डॉ विजय शंकर ने सोमवार को पतरातू सीएचसी का निरीक्षण किया। इस दौरान उन्होंने सीएचसी के ओपीडी, लेबर रूम, डिस्पेंसरी आदि का जायजा लिया। साथ ही स्वास्थ्य विभाग द्वारा चलायी जा रही योजनाओं की भी जानकारी ली। मौके पर प्रभारी चिकित्सा पदाधिकारी डॉ कुमारी प्रभावती सिन्हा, बीपीएम मनीष कुमार आदि उपस्थित थे।

सड़क दुर्घटना में युवक की मौत

चतरा (आजाद सिपाही)। हजारीबाग से लौट रहे बारातियों से भरा स्विफ्ट कार के पेड़ में टकराने से वाहन चला रहे युवा व्यवसायी की दर्दनाक मौत हो गयी और दो अन्य लोग घायलों को ग्रामीणों के सहयोग से हजारीबाग मेडिकल कॉलेज में भर्ती कराया गया। जानकारी के अनुसार हजारीबाग जिले के डंडय गांव से दारियातु पंचायत की पूर्व मुखिया पूनम देवी के बेटे की शादी समारोह में शरीक होकर कार सवार वापस चतरा लौट रहे थे। अहले सुबह चतरा-हजारीबाग मुख्य पथ पर स्थित गिद्धौर थाना क्षेत्र के इंदरा गांव के पास सड़क किनारे एक पेड़ में जा टकरायी। जिसमें वाहन चालक मृतक मनीष सिंह समेत अन्य लोग घायल हो गये। इलाज के लिए हजारीबाग ले जाने के क्रम में शहर के नगवां में संचालित पफेक्स मॉल के बिल्डिंग के मालिक व्यवसायी मनीष सिंह उर्फ मंटू सिंह की मौत हो गयी। मृतक शहर से सटे तपेज गांव निवासी भाजपा नेता अरुण सिंह के पुत्र थे। दुर्घटना में मौत की खबर सुनते ही घर और शहर में कोहराम मच गया।

चतरा में चलाया गया मतदाता जागरूकता अभियान

चतरा (आजाद सिपाही)। लोकसभा आम चुनाव 2024 अंतर्गत स्वीप कार्यक्रम के तहत सोमवार को चतरा प्रखण्ड के किशनपुर टोंगरी में मतदाता जागरूकता अभियान चलाया गया। जिसमें डोर टू डोर जाकर लोगों को जागरूक किया गया। मतदाताओं को जानकारी दिया गया कि जिन मतदाताओं का नाम मतदाता सूचि में शामिल नहीं है वे 23 अप्रैल के शाम तक बीएलओ से संपर्क कर या ऑनलाइन माध्यम से प्रपत्र-6 भरकर मतदाता सूचि में अपना नाम शामिल करवा लें। साथ ही बताया गया कि जिनका उम्र 18 वर्ष हो चुका है वो भी अपना नाम मतदाता सूचि में शामिल कर लें। साथ ही उपस्थित युवा वर्ग के मतदाताओं से भी अपील करते हुए कहा कि अगर अभी तक आपके परिचित, दोस्त या पड़ोसी का नाम मतदाता सूचि में शामिल नहीं हुआ है, उनका नाम मतदाता सूचि में अवश्य शामिल किया जायेगा। प्रत्येक मतदाता का वोट महत्वपूर्ण है। जिले भर में छुटे हुए मतदाताओं को मतदाता सूचि में शामिल करने हेतु तरह तरह के कार्यक्रम का आयोजन किया जा रहा है। जिससे एक भी मतदाता अपना मत का प्रयोग करने से वंचित न रह जाये। इसी कड़ी में कान्हाचट्टी प्रखंड के कोल्हैया पंचायत में भी मतदाता शपथ, बैनर पोस्टर, स्लोगन का नारा लगा कर मतदाताओं को जागरूक किया गया। जिला प्रशासन का उद्देश्य चतरा लोकसभा क्षेत्र में सभी पात्र मतदाताओं को मत का अधिकार दिलाते हुए अधिक से अधिक मतदान कराना है।

वाहन की चपेट में आने से व्यक्ति की मौत

गोला (आजाद सिपाही)। थाना क्षेत्र के रामगढ़-बोकारो मार्ग के हुप्पू के समीप सोमवार की अहले सुबह अज्ञात वाहन के चपेट में आने से साईकिल सवार एक व्यक्ति की मौत घटनास्थल पर ही हो गयी। घटना के संबंध में बताया जाता है कि नावाडीह निवासी पूरन साव उम्र करीब 41 वर्ष साईकिल से कही से अपने घर लौट रहा था। इसी दौरान किसी अज्ञात वाहन ने उसे पीछे से धक्का मार दिया। जिससे वह सड़क पर गिर कर गंभीर रूप से जख्मी हो गया। उसे आनन फानन में सामुदायिक स्वास्थ्य केंद्र लाया गया। जहां चिकित्सक ने मृत घोषित कर दिया। पुलिस ने शव को कब्जे में कर पोष्टमार्टम के लिए सदर अस्पताल भेज दिया है। वही आगे की कार्रवाई कर रही है। बताया गया मृतक मजदूरी कर अपने परिवार का भरण पोषण किसी तरह से करता था। असमय उसके दुनिया से चले जाने से परिवार के समछ दुखों का पहाड़ टूट पड़ा है।

रामगढ़ में महावीर जयंती का आयोजन

रामगढ़ (आजाद सिपाही)। रामप्रसाद चंद्रभान सरस्वती विद्या मंदिर में सोमवार को जैन धर्म के 24वें और अंतिम तीर्थंकर श्री महावीर स्वामी जी की जयंती साथ मनाई गयी। इस अवसर पर संयोजक आचार्य शैलेंद्र कुमार सिंह ने संबोधित करते हुए महावीर स्वामी जी के कृतित्व और व्यक्तित्व की जानकारी दी। उन्होंने उनके जीवन गाथा को प्रस्तुत करते हुए उनके जीवन से सीख लेने की प्रेरणा दी। अनेक विद्यार्थियों ने भी अपना विचार प्रस्तुत किया। मौके पर प्रधानाचार्य वरुण कुमार चौधरी ने कहा कि भगवान महावीर ने अपने पांच सिद्धांतों सत्य, अहिंसा, अचौर्य, अपरिग्रह और ब्रह्मचर्य के द्वारा भारतीय समाज को एक नई दिशा और दशा प्रदान की। कार्यक्रम के सफल आयोजन में सभी आचार्य और आचार्या का पूर्ण योगदान रहा।

50 दिनों में 500 गांवों में भाजपा प्रत्याशी ने किया दौरा

अपार स्नेह, सहयोग, समर्थन और आशीर्वाद से अभिभूत हूं: मनीष

आजाद सिपाही संवाददाता

रामगढ़। हजारीबाग लोकसभा क्षेत्र के एनडीए उम्मीदवार मनीष जायसवाल 50 दिनों से अनवरत बिना रुके, बिना थके, आंधी-तूफान, बारिश और 42- 44 डिग्री तापमान गर्मी में भी चुनावी अभियान जारी रखा है। उनके समर्थन में लोग साथ घूम रहे है। शुरुआती दौर में हजारीबाग लोकसभा क्षेत्र के सभी पांच विधानसभा हजारीबाग सदर, बड़कागांव, मांडू, बरही और रामगढ़ के कोडरमा जिला अंतर्गत चंदवारा, चतरा जिला अंतर्गत पिपरवार, रामगढ़ जिले के अंतिम और सुदूरवर्ती पश्चिमी बंगाल राज्य के पुरुलिया जिले के सिमाना क्षेत्र से सटे बरलंगा से लेकर हजारीबाग जिले के अंतिम छोर बिहार राज्य के गया जिले के सिमाना क्षेत्र से सटे चोरदाहा चेकपोस्ट तक जनसंपर्क अभियान चलाया।

सुबह से शाम तक पसीना बहा रहे है मनीष: सुबह से देर शाम तक प्रतिदिन एक भाजपा मंडल क्षेत्र के तूफानी दौरे के क्रम में प्रतिदिन करीब एक दर्जन पंचायत के डेढ़ दर्जन गांवों में अपना चुनावी जनसंपर्क और जनसंवाद कार्यक्रम चलाया। वे प्रतिदिन करीब अपनी गाड़ी से 250 किमी से अधिक चलते हुए पिछले 21 दिनों में करीब 5 हजार किमी और अबतक करीब 10 हजार किमी से अधिक चले। मनीष जायसवाल क्षेत्र दौरे के क्रम में हर मौसम और झंझावतों को झेलते हुए करीब 10-12 किमी पैदल यात्रा कर रहें हैं यानी अबतक करीब 2200 किमी पैदल यात्रा कर चुके हैं। पिछले 50 दिनों से करीब 250 से अधिक पंचायतों के करीब 500 से अधिक गांवों के मतदाता तक पहुंचकर भाजपा और अपने पक्ष में वोट मांगने से क्षेत्र में जनता के बीच मनीष जायसवाल को लेकर एक अलग माहौल स्थापित हुआ है।

अपार स्नेह, सहयोग, समर्थन और आशीर्वाद से अभिभूत हूं: एनडीए सांसद उम्मीदवार मनीष जायसवाल ने कहा कि हजारीबाग लोकसभा क्षेत्र के सम्मानित जनता जनार्दन द्वारा मिल रहा अपार स्नेह, सहयोग, समर्थन और आशीर्वाद से अभिभूत हूं। लोगों से मिल रहा अपार जनसमर्थन आगामी चुनावों में भाजपा की प्रचंड विजय का शंखनाद है।

भाजपा कार्यकर्ताओं से की परिचायक बैठक

हजारीबाग लोकसभा क्षेत्र के सभी 34 भाजपा मंडलों के भाजपा कार्यकर्ताओं संग परिचयात्मक बैठक के समन्वय स्थापित कर उनसे चुनाव अभियान में अपने तरीके से मैदान में उतरते और प्रचार प्रसार में सहयोग करने का अपील किया। जिसके बाद एनडीए गठबंधन में शामिल क्षेत्र के आजसू सहित अन्य दलों के कार्यकर्ताओं से संपर्क साधकर उनतक अपनी पहुंच बनायी। तत्पश्चात सांसद प्रत्याशी मनीष जायसवाल ने हजारीबाग लोकसभा क्षेत्र के गांवों तक पहुंचने का निर्णय लिया और पिछले करीब 21 दिनों से लगातार एक दिन-एक भाजपा मंडल क्षेत्र के दौरे को पूर्ण किया।

कफ सीरप की बोतल बरामदगी मामले में जांच टीम पहुंची चतरा

आजाद सिपाही संवाददाता

चतरा। जिले के सिमरिया थाना की पुलिस द्वारा ओनरेक्स कफ 100 एमएल सिरफ की 1200 बरामद बोतल की जांच करने रांची से अपने सहयोगियों के साथ संयुक्त निदेशक औषधि सह क्षेत्रिय अनुज्ञापन प्राधिकारी सुमंत कुमार तिवारी सोमवार को चतरा पहुंचे। उन्होंने पत्रकारों से बातचीत करते हुए बताया कि बीते 9 अप्रैल को सिमरिया पुलिस ने उक्त सिरफ को थाना क्षेत्र के देल्हो घाटी से एक टेंपू से बरामद किया था। संयुक्त निदेशक औषधि सह क्षेत्रिय अनुज्ञापन प्राधिकारी सुमंत कुमार तिवारी ने बताया कि बड़े पैमाने पर कफ सिरफ की तस्करी से यह स्पष्ट है कि इसे नशा में प्रयोग करने के लिए इस्तेमाल किया जा रहा है। इसकी जांच के लिए उनके नेतृत्व में एक टीम चतरा आयी है। उन्होंने बताया कि जांच के क्रम में पाया गया कि बरामद कफ सिरफ में कोडीन फास्फेट प्रेपेशन भी मिला हुआ है, जिसका प्रयोग नशे के लिए भी किया जाता है। कोडीन एक अल्कलॉइड है जो मिथाइलेशन द्वारा अफीम या मॉर्फिन से तैयार किया जाता है। बताया कि औषधि और अंगराग अधिनियम 1940 की धारा 18 (सी) का उलंघन है तथा इसी अधिनियम की धारा 27 (बी) (II) के तहत दंडनीय है। उन्होंने बताया कि व्यवसायिक मात्रा के लिए इसी अधिनियम की धारा & 21 (सी) के तहत दण्डणीय है। इस मामले में पुलिस ने एनडीपीएस एक्ट 1985 की धारा 8 के अंतर्गत मामला दर्ज किया है। बरामद कफ सिरफ हिमाचल प्रदेश की कंपनी WINGS HITECH LLP 43844 HPSIDC INDUSTRIAL AREA BADII 173205(HP) के द्वारा मैनूफैक्चरिंग की गई है। इस मामले में शामिल टेंपू चालक जिला मुख्यालय के देवरिया गांव निवासी दिनेश पासवान, पिता-लखन पासवान (35 वर्ष) को गिरफ्तार किया गया था।

रामगढ़ टॉपर प्रीति से मिली ललिता देवी, किया सम्मान

आजाद सिपाही संवाददाता

कुजू। मांडू विधायक सह हजारीबाग लोस कांग्रेस प्रत्याशी जेपी पटेल की पत्नी ललिता देवी ने मैट्रिक परीक्षा में रामगढ़ जिला टॉपर बनी करमा हाई स्कूल, कुजू की छात्रा प्रीति कुमारी को सम्मानित किया है। वही, प्रीति कुमारी को सम्मान के तौर भेंट स्वरुप उपहार प्रदान कर सम्मानित कर उज्ज्वल भविष्य की कामना कर बधाई दी। मौके पर ललिता देवी ने कहा कि गांव में प्रतिभा की भरमार है, ऐसे प्रतिओ को तलाशने की जरूरत है। उन्होंने कहा की प्रीति ने बेहतर परिणाम लाकर गांव ही नहीं बल्कि पुरे जिले का मान बढ़ाने का काम किया है। इस अवसर पर पूर्व जिप सदस्य सरस्वती देवी, मनोज कुमार महतो, हरिशंकर बिहारी, रवि कुमार, बृजलाल महतो, डोमन ठाकुर, लखीकांत महतो, चितन ठाकुर, बिनोद कुमार, विजय महतो शामिल रहे। वही, ललिता देवी ने बड़कीडुंडी में आयोजित महायज्ञ कार्यक्रम में अंतिम दिन शामिल होकर आशीर्वाद लिया। इस अवसर पर सरस्वती देवी, मनोज महतो, झालेश्वर महतो, प्रसादी महतो, गिरजा शंकर शामिल रहे।

मायुमं और चेतना शाखा बच्चों के लिए स्वास्थ्य कार्यक्रम की शुरुआत

बौद्धिक विकास और पौष्टिक आहार के साथ सिखाया जायेगा गुड टच-बैड टच

आजाद सिपाही संवाददाता

रामगढ़। अखिल भारतीय मारवाड़ी युवा मंच और चेतना शाखा के संयुक्त तत्वावधान में एक नई पहल शुरू की है। कार्यक्रम के पहले दिन सोमवार को ब्रिगेडियर पुरी पार्क में पांच दिवसीय कैंप लगाया गया है। इस कैंप में पहले ही दिन बच्चों को उनके स्वास्थ्य की पूरी जानकारी दी गयी। सबसे हम विषय बौद्धिक और सामाजिक विकास का है। लेकिन इसमें पौष्टिक आहार को भी शामिल किया गया है। सामाजिक कुंठाओं से बच्चों को बचाने के लिए गुड टच और बेड टच की जानकारी भी दी जायेगी। संस्था के मीडिया प्रभारी राहुल अग्रवाल ने बताया कि पांच दिनों तक विभिन्न कार्यक्रमों का आयोजन होगा। बच्चों का बौद्धिक और समाजिक विकास हो, साथ ही साथ उनका पौष्टिक आहार के साथ खेल कूद मनोरंजन भी हो सके।

सोशल मीडिया, ध्यान और योग पर भी है जोर : मारवाड़ी युवा मंच बच्चों को वर्तमान समय में तनाव से बचने के लिए सोशल मीडिया के प्रयोग, ध्यान और योग के बारे में भी जानकारी देगी। ताकि बच्चे अपने शारीरिक पोषण के साथ-साथ अपनी शारीरिक गतिविधि और मानसिक स्वास्थ्य का भी ख्याल रख सके।

इन इन स्थानों पर होंगे कार्यक्रम: कार्यक्रम का पहला दिन ब्रिगेडियर पूरी पार्क से आरंभ किया गया। दूसरा दिन शीतल अग्रवाल आवास, तीसरा दिन हैलो किड्स रॉबिनहुड स्कूल, चौथा दिन शीतल अग्रवाल आवास और पांचवा दिन डीयू मिशन चर्च स्कूल में कार्यक्रम उपरांत समापन किया जायेगा।

ये थे उपस्थित: अध्यक्ष आशीष अग्रवाल, अन्नू खंडेलवाल, सचिव धीरज बंसल, प्राची चौधरी, कोषाध्यक्ष श्रींजय मेवाड़, शैली अग्रवाल, राहुल अग्रवाल आदि उपस्थित थे।

इन 5 दिनों में क्या-क्या सीखेंगे बच्चे

संस्था के अध्यक्ष आशीष अग्रवाल और अन्नू खंडेलवाल, ने बताया कि बच्चो को नियमित ब्रश करने एवं इसके तरीके, गुड टच-बैड बैड टच की जानकारी, पढ़ाई के साथ-साथ जीवन में खेल-कूद का महत्व, जंक फूड के बदले पौष्टिक आहार खाना, खुद को सफाई के साथ रखना के तरीके सिखाये जायेंगे। इसके अलावा बच्चों को स्थानीय जू, पार्क इत्यादि का भ्रमण करवाया जायेगा।

समस्याओं को लेकर सीइओ को सौंपा ज्ञापन

रामगढ़ (आजाद सिपाही)। छावनी परिषद क्षेत्र के वार्ड नंबर 3 और 4 की समस्याओं को लेकर सोमवार को आजसू पार्टी के नगर अध्यक्ष अरुण अग्रवाल के नेतृत्व में छावनी परिषद के मुख्य अधिशासी अधिकारी को एक ज्ञापन सौंपा है। सौंपे गए पत्र में कहा गया है कि वार्ड नंबर 3 और 4 में दिन प्रतिदिन समस्याएं बढ़ती जा रही है। जैसे, पानी की समस्या, नाली की नियमित रूप से साफ सफाई नहीं होना, गंदगी पहनना फैलना, मच्छरों का प्रकोप बढ़ना, मोहल्ले में कूड़ेदान की व्यवस्था करना, लोगों को पानी नहीं मिलना, गर्मी को देखते हुए खराब चापाकल को मरम्मत करवाना आदि समस्याएं शामिल है। समस्याओं से अवगत होने के बाद सीइओ ने स्पष्ट करते हुए कहा कि जल्द से जल्द इन समस्याओं का समाधान किया जायेगा। उन्होंने कहा कि छावनी परिषद क्षेत्र के एक से वार्ड नंबर आठ तक के विभिन्न समस्याओं का समाधान किया जायेगा। वही, नगर अध्यक्ष अरुण अग्रवाल ने कहा कि इन समस्याओं पर छावनी परिषद अगर ध्यान नहीं देती है तो आंदोलन की रूपरेखा तैयार की जायेगी। उन्होंने कहा कि समस्याओं से जनता त्रस्त है, इसका निराकरण जल्द से जल्द किया जाये, ताकि क्षेत्र की जनता खुशहाल रह सके। ज्ञापन सौंपने वालों में कुलदीप वर्मा, अमित कुमार, रंजीत कुमार, अजय पांडे, नीतीश दांगी, सतीश कुशवाहा, विक्की ठाकुर, शंकर पासवान, जयप्रकाश मानकी, रवि कुशवाहा आदि शामिल थे।

राशिफल

डॉ एनके बेरा | 9431114351

मेष आज का दिन अनुकूल है, जमीन-जायदाद संबंधी विवादों का समाधान मिलेगा।

वृष राजनीतिक लाभ,कर्मक्षेत्र में सहयोगियों से अनुकूलता, प्रशंसनीय कार्य करने का अवसर मिलेगा।

मिथुन इच्छित कार्य सफल होगा, लाभकारी वातावरण की शुरुआत है, नये काम में लाभ मिलेगा।

कर्क शुभ कार्य का संपादन करेंगे, सदभावनाएं एवं शुभ संदेश प्राप्त होगा,उद्योग-व्यापार में सफलता।

सिंह सामाजिक संपर्क प्रभाव का लाभ उठा सकते हैं, आदर-सम्मान एवं कर्मबल की वृद्धि होगी।

कन्या नयी आशाओं का उदय होगा, धैर्य व साहस से सभी कार्य पूरे होंगे, धनागम के अवसर बढ़ेंगे।

तुला विविध समस्याओं का समाधान, परिश्रम से इच्छित सफलता की ओर अग्रसर रहेंगे।

वृश्चिक राजनीतिक सम्पर्क प्रभाव बढ़ेगा, चिन्तित मनोरथ की सिद्धि होगी, बिजनेस में शुभ परिवर्तन।

धनु आत्मविश्वास की वृद्धि, सामाजिक-राजनीतिक व्यक्तियों के लिए कुछ कर दिखाने का पर्याप्त अवसर मिलेगा।

मकर आजीविका संबंधी चिंता दूर होगी, साहसिक कार्य में सफलता, पारिवारिक सुख-साधनों में वृद्धि।

कुंभ लाभकारी प्रयास सफल होगा, स्वजन-मित्रों का सहयोग, स्वाभिमान और स्वावलंबन बढ़ेगा।

मीन चिंतनीय वातावरण से मुक्ति मिलेगी, परिश्रम का फल मिलेगा, कर्मक्षेत्र में प्रशंसनीय कार्य करने का अवसर मिलेगा।

यज्ञ मंडप की परिक्रमा के लिए उमड़ी भीड़

भुरकुंडा (आजाद सिपाही)। यज्ञ समिति शिवनगर कॉलोनी के तत्वावधान में रिवर साइड भुरकुंडा स्थित शिव नगर कॉलोनी बीटीटीआइ में चल रहे पांच दिवसीय श्रीश्री 108 रूद्र महायज्ञ सह प्राण-प्रतिष्ठा के तीसरे दिन सोमवार को यज्ञाचार्य द्वारा कई धार्मिक अनुष्ठान संपन्न कराये गये। इस दौरान वाराणसी खैरहकला के आचार्य सुशील कुमार भारद्वाज (पाठक बाबा) के देखरेख में वाराणसी बक्सर के आचार्य नरेन्द्र पंडित, रामजी पांडेय, शिवनगर रिभर साईड के सुभाष पांडेय और भुरकुंडा के निवास पांडेय द्वारा पूरे विधि-विधान और वैदिक मंत्रोच्चारण के बीच मटकोर, शिव-पार्वती विवाह आदि अनुष्ठान संपन्न कराये गये। मंगलवार को जलाधिवास, अन्नाधिवास, फलाधिवास, अग्नि प्रवेश और पांचवे दिन बुधवार को प्राण प्रतिष्ठा के साथ यज्ञ की पूणार्हुति होगी। वहीं गुरूवार को भव्य भंडारा का आयोजन होगा। इधर यज्ञ मंडप की परिक्रमा के लिए सुबह से श्रद्धालुओं की भीड़ उमड़ी रही। सैंकड़ों महिला-पुरूष और बच्चों परिक्रमा कर अपने परिवार की खुशहाली की कामना की। पूजा में बतौर यजमान सुरेश महतो, कपूर देवी, शंभू ठाकुर, पिंकी देवी, अविनाश कुमार, रेश्मी देवी, महेश साव, सुनीता देवी, लाल मोहन तिवारी, तिलोतमा तिवारी शामिल हुए। रात्रि में भागवत कथा का आयोजन हुआ। जिसमें कथा वाचक संतोष जी महाराज के अमृत वाणी की वर्षा में भारी संख्या में श्रद्धालुओं महिला-पुरूषों ने डुबकी लगाई। महायज्ञ को संपन्न कराने में समिति के अध्यक्ष कमलेश कुमार, उपाध्यक्ष सूरज सिंह, सचिव हिमांशु कुमार ठाकुर, सह सचिव कुणाल सिंह, कोषाध्यक्ष मनोज कुमार यादव, सह कोषाध्यक्ष सुबोध कुमार यादव, अविनाश कुमार, शंभू ठाकुर, राजकुमार सिंह, शत्रुघ्न साहनी, बबलू पांडेय, आयुष कुमार सहित कई श्रद्धालु जुटे हैं।

शपथ पत्र

शपथ पत्र के अनुसार क्र. सं. - 07 दिनांक 22.04.2024 मैं, रूपेश कुमार यादव, पिता दिनेश प्रसाद यादव, उम्र लगभग 22 वर्ष, धर्म-हिन्दू, राष्ट्रीयता-भारतीय, निवासी ग्राम-समयडीह, पोस्ट-नन्दुडीह, थाना- सतगावाँ, जिला-कोडरमा, राज्य-झारखण्ड, शपथ पूर्वक निम्नलिखित ब्यान करता हूँ कि :- 1. यह कि मैं उपरोक्त वर्णित स्थान का स्थायी निवासी हूँ तथा मेरा आधार सं0-9932 1725 1793 है। 2. यह कि मेरा आधार कार्ड में मेरा नाम रूपेश कुमार यादव दर्ज है, जो सत्य व सही है। 3. यह कि मेरा DL.No. JH12 20210003430 है जिसमें मेरा नाम रूपेश कुमार दर्ज है, जो गलत है। 4. यह कि यह शपथ पत्र मैं अपने उपरोक्त ड्राइविंग लाइसेंस में रूपेश कुमार के स्थान पर सुधार कर रूपेश कुमार यादव दर्ज करवाने हेतू बना रहा हूँ। 5. यह कि उपरोक्त बातें सत्य वो सही है, गलत पाये जाने पर सारी जवाबदेही मेरी होगी।

सत्यापन

मैं, रूपेश कुमार यादव सत्यापित करता हूँ कि उपरोक्त लिखित सारी बातें मेरी जानकारी वो विश्वास में सत्य एवं सही है, जिसे पढ़ समझकर आज दिनांक 22/04/2024 को अपना हस्ताक्षर बनाया।

AFFIDAVIT

As per Affidavit Ref. No. 4368 Dated 16.04.2024 I, Simon Manjhi S/o Late Jowakim Manjhi Aged about 44 years Nationality Indian, by Occupation- Cultivation, by faith-Hindu, at Present Resident of Vill.-Keribanda P.o-Hesagarha P.s-Mandu District- Ramgarh (Jharkhand) do hereby solemnly affirm and declare as follows:-1. That my actual and correct name is Simon Manjhi, which has been mentioned in my Adhar Card No.2805 9477 3446 and Pan No. BFOPM1239R and Saving Bank Account with Bank Of India Topa Branch Bearing Account No. 486810110005071. That due to mistake my name Simon Hembrom which has been mentioned in my Voter Id No. GLM1202001 issued by Election commission of India.

3. That my Father's actual and correct name is Jowaki Manjhi which has been mentioned in my Adhar Card No.2805 9477 3446 and Saving Bank Account with Bank Of India Topa Branch Bearing Account No. 486810110005071. 4. That due to mistake my Father's name is JOVAKIM HEMBROM which has been mention in my Pan No. BFOPM1239R. 5. That Simon Manjhi, and Simon Hembrom all name are same and single person i.e my self and Jowaki Manjhi and JOVAKIM HEMBROM both are same and single person i.e. my Father. 6. That the statements of the affidavit are true and correct to the best of my knowledge, information and belief.

AFFIDAVIT

As per Affidavit Ref. No. 1098 Dated 20.04.2024 I, VIMAL ORAON ,S/o- Late Govind Oraon,resident of Vill-Cheto, Kairo P.o- As o P.s- Bero, Dist-Ranchi Presently living at KDH Subhash Nagar Colony. (Qtr. No-B/81), P.o- Dakra, P.s-Khalari, Dist- Ranchi, Jharkhand-829210 do hereby solemnly affirm and declare on oath as follows: 1. That I am a CCL Employee working under GM Office N.K.Area, at the Post of SR. P.A. (A1) having PIS No-12111944 2. That DEOMANI DEVI, Aadhaar No- 5505 3003 9051 is my mother Whose real and actual da of birth is 24-08-1957 which is recorded in her Aadhaar Card. 3. That in my service Sheet her date of birth is recorded as 40 yrs at the time of appointment .But it doesn't tally with the documents possessed by her. 4. That I was unknown about such mismatching/mistake and when I came to know the realities, I do hereby apply for correction in her name.5. That I want that her real and actual name should be recorded in my Service Sheet as per the documents possessed by her which reads as under.

क्रिमिनल जस्टिस सिस्टम का कायापलट

देश के क्रिमिनल जस्टिस सिस्टम में प्रस्तावित आमूल बदलाव को उस समय काफी ताकत मिली, जब शनिवार को चीफ जस्टिस डी वाय चंद्रचूड़ ने उसे युगांतकारी बताया। इस बदलाव का मुख्य वाहक बन रहे तीन कानून - भारतीय न्याय संहिता भारतीय नागरिक सुरक्षा संहिता और भारतीय साक्ष्य अधिनियम - न केवल संसद के दोनों सदनों से पारित हो चुके हैं, बल्कि उन्हें राष्ट्रपति की मंजूरी भी मिल चुकी है। ये कानून इस साल एक जुलाई से लागू होने वाले हैं। चीफ जस्टिस के बयान की अहमियत इस मायने में है कि प्रस्तावित बदलावों को लेकर समाज के कुछ हिस्सों में कुछ आशंकाओं के भी संकेत मिलते रहे हैं। इन्हीं आशंकाओं का एक रूप साल के शुरू में ट्रक ड्राइवरों की राष्ट्रव्यापी हड़ताल के रूप में सामने आया। ऑल इंडिया मोटर ट्रांसपोर्ट कांग्रेस का कहना था कि ड्राइवरों ने अपनी पहल पर काम बंद किया है और इसके पीछे प्रस्तावित नये कानूनों के तहत हिट एंड रन मामलों के लिए किये गये सख्त प्रावधानों के दुरुपयोग का डर है। सरकार उस डर को निराधार बता रही थी। फिर भी उसने आश्वासन दिया कि इससे संबंधित भारतीय न्याय संहिता की धारा 106 (2) को उनसे विचार-विमर्श के बाद ही लागू किया जाएगा। 1 जुलाई से तीनों कानूनों के बाकी प्रावधान लागू हो जायेंगे, लेकिन हिट एंड रन से जुड़े प्रावधानों के अमल पर रोक लगी रहेगी। जब भी कोई बड़ा बदलाव लाया जाता है, तो उसे लेकर शंकाएं-आशंकाएं होती ही हैं। इन आशंकाओं को सही नजरिए के साथ परखने की जरूरत होती है। इस लिहाज से देखा जाये तो चीफ जस्टिस का ताजा बयान जहां बदलते दौर की जरूरतों के मद्देनजर प्रस्तावित बदलावों की अहमियत को रेखांकित करता है, वहीं यह भी बताता है कि इन बदलावों के पीछे जो मकसद हैं, वे अपने आप हासिल नहीं हो जायेंगे। उसके लिए कई स्तरों पर समानांतर प्रयास चलाये जाने की जरूरत है। असल जरूरत यह समझने की है कि जब समाज और हमारा जीवन पूरी तरह से रूपांतरित हो रहा हो तब हम पुराने कानूनों से चिपके रहते हुए काम नहीं चला सकते। प्रस्तावित तीनों कानून हमारे क्रिमिनल जस्टिस सिस्टम में उस तरह के बदलाव लाने वाले हैं, जिनकी जरूरत काफी समय से महसूस की जा रही थी। तलाशी और जब्ती प्रक्रिया की ऑडियो-विजुअल रेकॉर्डिंग की बात हो या क्राइम सीन पर फॉरेंसिक एक्सपर्ट की मौजूदगी की - जांच और न्याय प्रक्रिया में नवीनतम तकनीक का इस्तेमाल सुनिश्चित करने वाले इन उपायों का विरोध करने की कोई सुसंगत वजह नहीं दिखती। मगर ऐसे बदलावों के दुरुपयोग की आशंकाओं को भी खारिज नहीं किया जा सकता। जाहिर है, ऐसे में खुले दिल-दिमाग के साथ सतर्कता बरतते हुए आगे बढ़ना ही सबसे सही विकल्प है। हां, नागरिक अधिकारों और डेटा सुरक्षा को लेकर संवेदनशीलता इसकी अनिवार्य शर्त होनी चाहिए।

चीफ जस्टिस के बयान की अहमियत इस मायने में है कि प्रस्तावित बदलावों को लेकर समाज के कुछ हिस्सों में कुछ आशंकाओं के भी संकेत मिलते रहे हैं। इन्हीं आशंकाओं का एक रूप साल के शुरू में ट्रक ड्राइवरों की राष्ट्रव्यापी हड़ताल के रूप में सामने आया।

अभिमत
आजाद सिपाही

भारत में आगामी चुनाव 500 करोड़ रुपये के बाजार का अवसर प्रस्तुत करता है, क्योंकि 50 प्रतिशत से अधिक आबादी इंटरनेट का उपयोग करती है और यह संख्या 2025 तक बढ़ कर 900 मिलियन हो सकती है। प्रधानमंत्री मोदी के भाषणों ने इस बात पर प्रकाश डाला है कि जैनरेटिड एआइ मतदाताओं को बड़े पैमाने पर कैसे प्रभावित कर सकता है। क्षेत्रीय और राष्ट्रीय दोनों पार्टियां धीरे-धीरे एआइ की ओर बढ़ रही हैं। अतीत में, उम्मीदवार प्रचार करने के लिए मतदाताओं के घर जाते थे, एक कप चाय पीते थे और उनके वोट मांगते थे। लेकिन अब, वे मतदाताओं से जुड़ने के लिए सोशल मीडिया प्लेटफॉर्म का उपयोग करते हैं।

सच और झूठ को धुंधला कर देता है आर्टीफिशियल इंटेलीजेंस

कल्याणी शंकर

2024 के लोकसभा चुनाव में निर्णायक कारक क्या होगा? सोशल मीडिया अभियानों ने 2014 के चुनाव में महत्वपूर्ण भूमिका निभायी और आर्टीफिशियल इंटैलीजेंस (एआइ)संभावित रूप से पारंपरिक प्रचार अभियान की जगह ले सकता है, जिससे चुनाव परिणाम प्रभावित होंगे।

राजनीतिक दल और उम्मीदवार अब मतदाता डाटा का विश्लेषण करने के लिए एआइ का उपयोग करते हैं। यह प्रक्रिया जनसांख्यिकी, सोशल मीडिया गतिविधि और पिछले मतदान व्यवहार की जांच करती है। एआइ एल्गोरिदम फिर इस डाटा से अंतर्दृष्टि उत्पन्न करता है, जिसका उपयोग प्रभावी अभियान रणनीतियों को विकसित करने के लिए किया जा सकता है, जिसका 2024 के लोकसभा चुनावों में फायदा होगा। एआइ व्यक्तिगत मतदाताओं के लिए राजनीतिक कॉल तैयार कर सकता है और संभावित रूप से उनके विरोधियों की प्रतिष्ठा को नुकसान पहुंचा सकता है। भारत में आगामी चुनाव 500 करोड़ रुपये के बाजार का अवसर प्रस्तुत करता है, क्योंकि 50 प्रतिशत से अधिक आबादी इंटरनेट का उपयोग करती है और यह संख्या 2025 तक बढ़ कर 900 मिलियन हो सकती है। प्रधानमंत्री मोदी के भाषणों ने इस बात पर प्रकाश डाला है कि जैनरेटिड एआइ मतदाताओं को बड़े पैमाने पर कैसे प्रभावित कर सकता है। क्षेत्रीय और राष्ट्रीय दोनों पार्टियां धीरे-धीरे एआइ की ओर बढ़ रही हैं। अतीत में, उम्मीदवार प्रचार करने के लिए मतदाताओं के घर जाते थे, एक कप चाय पीते थे और उनके वोट मांगते थे। लेकिन अब, वे मतदाताओं से जुड़ने के लिए सोशल मीडिया प्लेटफॉर्म का उपयोग करते हैं। पिछले साल 5 राज्यों के चुनाव में कांग्रेस और भाजपा ने इसका सफलतापूर्वक इस्तेमाल किया। प्रमुख नेताओं के फर्जी वीडियो और धोखा देने (स्पूफ) का पहली बार प्रचार में इस्तेमाल किया गया।

क्षेत्रीय और राष्ट्रीय दोनों पार्टियां धीरे-धीरे एआइ की ओर बढ़ रही हैं।

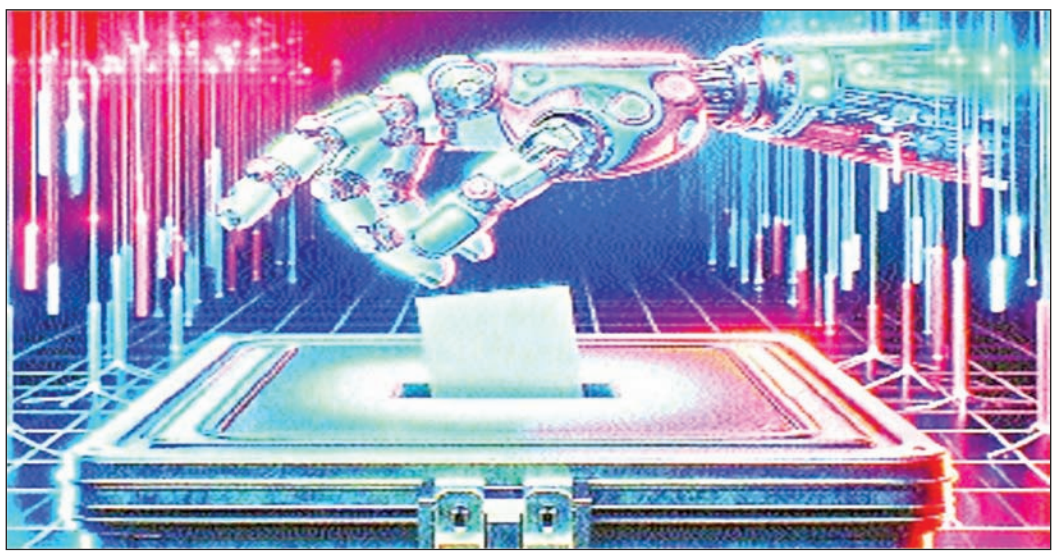

भाजपा, कांग्रेस, आप, द्रमुक और अन्ना द्रमुक जैसी पार्टियां अपने समर्थकों के साथ संवाद करने के लिए एआइ का उपयोग करती हैं। उदाहरण के लिए भाजपा दक्षिण में मतदाताओं से जुड़ने के लिए प्रधानमंत्री नरेंद्र मोदी के भाषणों का 8 क्षेत्रीय भाषाओं में अनुवाद करने के लिए एआइ का उपयोग करती है। यह सिर्फ एक उदाहरण है कि देश भर में राजनीतिक अभियानों में एआइ का उपयोग कैसे किया जाता है। प्रचारक उम्मीदवारों का समर्थन करने और गलत सूचना फैलाने के लिए एआइ-जनरेटेड वीडियो का उपयोग करते हैं। ये वीडियो, अक्सर डीपफेक वीडियो, 18-25 आयु वर्ग और पहली बार मतदान करने वाले मतदाताओं को लक्षित करते हैं, क्योंकि यह अत्यधिक सक्रिय सोशल मीडिया जनसांख्यिकीय है। इन वीडियो को शेयर करने के लिए व्हाट्सएप का इस्तेमाल किया जाता है।

उदाहरण के लिए कांग्रेस पार्टी ने प्रधानमंत्री नरेंद्र मोदी की एक नकली छवि सांझा की। 16 मार्च को भाजपा ने इंस्टाग्राम पर राहुल गांधी का एक झूठा वीडियो पोस्ट किया। तमिलनाडु में द्रमुक और अन्ना द्रमुक जैसी पार्टियों ने अपने दिवंगत नेताओं की रिकॉर्डिंग का इस्तेमाल किया। मतदाता का समर्थन प्राप्त करने के लिए कम्युनिस्ट पार्टियों ने भी अपने अभियानों में एआइ तकनीक का इस्तेमाल किया। एक वीडियो में असदुद्दीन ओवैसी को हिंदू भक्ति गीत गाते हुए दिखाया गया है। अखिलेश यादव, नवीन पटनायक और ममता बनर्जी जैसे क्षेत्रीय नेता भी इस टूल का इस्तेमाल करते हैं। डीपफेक वीडियो, एक प्रकार की एआइ-जनित सामग्री, भारत के 2024 चुनावों पर महत्वपूर्ण प्रभाव डालेगी। वे सत्य और झूठ के बीच की रेखा को धुंधला कर देते हैं, जिससे जनता के विश्वास और चुनावी अखंडता पर गहरा प्रभाव पड़ता है।

एआइ तकनीक का उपयोग चुनाव प्रक्रियाओं में कई तरह से मदद कर सकता है। एआइ चुनाव परिणामों की भविष्यवाणी कर सकता है। एआइ चैटबॉट और वर्चुअल असिस्टेंट सोशल मीडिया पर मतदाताओं से संवाद कर सकते हैं। एआइ चुनावी धोखाधड़ी को रोक सकता है और राजनीतिक विज्ञापन अभियान वित्त उल्लंघनों को नियंत्रित कर सकता है। दुर्भावनापूर्ण उद्देश्यों के लिए एआइ का उपयोग एक महत्वपूर्ण चिंता का विषय है। उन्नत एआइ के साथ मतदाताओं या उम्मीदवारों सहित किसी का भी प्रतिरूपण करना संभव हो गया है, जिससे पहचान की चोरी हो सकती है और चुनावी प्रक्रिया में हेर-फेर हो सकता है। यह निष्पक्ष और पारदर्शी चुनावी प्रक्रिया सुनिश्चित करने के लिए स्पष्ट नियमों की आवश्यकता पर प्रकाश डालता है।

राजनीतिक अभियानों में एआइ गोपनीयता संबंधी चिंताओं को बढ़ाता है और अनुचित प्रतिस्पर्धा और गलत सूचना को जन्म दे सकता है। पारदर्शी चुनावी प्रक्रिया सुनिश्चित करने के लिए स्पष्ट नियमों की आवश्यकता है। निष्पक्षता को बढ़ावा देने के लिए सरकारों को एआइ के उपयोग को विनियमित करना चाहिए। आइटी मंत्री ने सोशल मीडिया कंपनियों को नियमों का पालन करने की चेतावनी दी है। 2024 के लोकसभा चुनावों के लिए यह महत्वपूर्ण है कि भारत का चुनाव आयोग एआइ-जनित जानकारी को विनियमित करने के लिए स्पष्ट निर्देश जारी करे। इन दिशा-निर्देशों को अभियानों और मतदाता डाटा विश्लेषण में नैतिक एआइ उपयोग को संबोधित करना चाहिए।

चुनावी प्रक्रिया की अखंडता सुनिश्चित करने के लिए विनियम महत्वपूर्ण हैं। वे मतदाताओं के अधिकारों की रक्षा करते हैं और प्रक्रिया की निष्पक्षता और पारदर्शिता का आश्वासन प्रदान करते हैं। इन विनियमों के बिना, चुनावी प्रक्रिया से समझौता किया जा सकता है, जिससे परिणामों की वैधता पर संदेह पैदा हो सकता है। इसलिए, चुनावी प्रक्रिया की अखंडता बनाये रखने के लिए सख्त नियम बनाना महत्वपूर्ण है। हालांकि चिंताएं हैं। यह ध्यान रखना महत्वपूर्ण है कि कृत्रिम बुद्धिमत्ता (एआइ) भी एक वरदान हो सकती है। कुछ एआइ-जनित प्रौद्योगिकियां संभावित रूप से स्वतंत्र और निष्पक्ष चुनावों के प्रति हमारे दृष्टिकोण में क्रांतिकारी बदलाव ला सकती हैं। अधिक व्यापक रूप से अपनाए जाने से इ-चुनाव का मार्ग प्रशस्त हो सकता है, एक ऐसा भविष्य जहां चुनाव ऑनलाइन आयोजित किए जायेंगे, जिससे अधिक पारदर्शी और जवाबदेह चुनावी प्रक्रिया सुनिश्चित होगी।

बिहार चुनाव के दौरान, चुनाव आयोग ने पारदर्शिता सुनिश्चित करने और हेरफेर को रोकने के लिए एआइ-संचालित प्रणाली का उपयोग किया। सिस्टम ने गलत सूचना और अभद्र भाषा के मामलों का पता लगाया और चिह्नित किया, जिससे गिनती की प्रक्रिया में तेजी आयी और चुनाव के दौरान अभद्र भाषा पर अंकुश लगा। यह दर्शाता है कि एआइ का उपयोग कैसे प्रभावी ढंग से किया जा सकता है और मतदाताओं में विश्वास पैदा किया जा सकता है। राष्ट्रपति, प्रधानमंत्री या विधायक मुख्य रूप से अपने एआइ अभियान की सफलता या विफलता के आधार पर जीत या हार सकते हैं। भोले-भाले मतदाताओं को आसानी से मूर्ख बनाया जा सकता है। तकनीकी प्रगति महत्वपूर्ण बदलाव ला सकती है और एआइ कोई अपवाद नहीं है।

जमशेदपुर और रांची की खबरें

जमशेदपुर कोर्ट के पूर्व जज आरपी रवि पर फायरिंग मामले में गैंगस्टर अखिलेश सिंह बरी

आजाद सिपाही संवाददाता

जमशेदपुर। एडीजे-4 न्यायाधीश आनंदमणि त्रिपाठी के कोर्ट ने जमशेदपुर कोर्ट के पूर्व जज आरपी रवि पर फायरिंग के केस में दुमका जेल में बंद जमशेदपुर के गैंगस्टर अखिलेश सिंह को पर्याप्त साक्ष्य केअभाव में बरी करने का फैसला सुनाया है। केस में अनुसंधान पदाधिकारी समेत कुल 22 लोगों की गवाही हुई थी। लेकिन केस में गैंगस्टर अखिलेश सिंह के खिलाफ आइपीसी की धारा 307, 120 बी,आर्म्स की धारा साबित नहीं हो सकी। इस केस में आरोपी रहे बंटी जायसवाल, रितेश राय, मनोरंजन सिंह उर्फ लल्लू सिंह के खिलाफ अलग से सुनवाई चल रही है। हालांकि उक्त केस में अनुसंधान पदाधिकारी समेत सभी 22 लोगों की गवाही पूरी हो चुकी है।

क्या है पूरा मामला

आपको बता दें कि 16 साल पूर्व 19 मार्च 2008 को साकची थाना अंतर्गत उत्पाद कार्यालय के समीप जमशेदपुर कोर्ट के पूर्व जज आरपी रवि पर गैंगस्टर अखिलेश सिंह के गुर्गों ने फायरिंग की थी। गोली उनके छाती, पैर, कान के पास में गोली लगी थी। घटना के बाद उनकी पत्नी ने इलाज के लिए टेंपो में टीएमएच पहुंचा था। साकची जेल के तत्कालीन जेलर उमाशंकर पांडेय हत्याकांड में तत्कालीन जज आरपी रवि ने गैंगस्टर अखिलेश सिंह को उम्रकैद की सजा सुनायी थी। उक्त फैसले से नाराज गैंगस्टर अखिलेश सिंह ने जज से बदला लेने की नीयत से अपने गुर्गों ने फायरिंग करवायी थी। यह फायरिंग उस वक्त हुई, जब घर से बाहर सड़क पर निकले थे।

किन लोगों पर है आरोप

घटना के बाद पुलिस ने गैंगस्टर अखिलेश सिंह, सुधीर दुबे, बंटी जायसवाल, नितेश, पप्पू सिंह, मनोरंजन सिंह उर्फ लल्लू को आरोपी बनाते हुए केस किया था। कोर्ट में बचाव पक्ष की ओर अधिवक्ता प्रकाश झा, अधिवक्ता विद्या सिंह ने पक्ष रखा, जबकि आरोपी गैंगस्टर अखिलेश सिंह वीडियो कॉन्फ्रेंसिंग से जुड़ा था।

कई और केस में गैगस्टर अखिलेश सिंह बरी हो चुका है

दुमका जेल में बंद गैंगस्टर अखिलेश सिंह एक और चर्चित केस में पर्याप्त साक्ष्य के अभाव में बरी हुआ। इसमें जज आरपी रवि फायरिंग केस के अलावा साकची श्रीलेदर्स के मालिक आशीष डे हत्याकांड, ट्रांसपोर्टर उपेंद्र शर्मा हत्याकांड, टाटा स्टील के सुरक्षा पदाधिकारी जयराम सिंह हत्याकांड, बिरसानगर श्रृष्टिगार्डन बेनामी संपत्ति केस, सिदगोड़ा समेत शहर के कई थाना में पकड़े गये हाइवा, ट्रेलर और अन्य गाड़ियों के केस में बरी हो चुका है।

सांस्कृतिक कार्यक्रमों से बढ़ता आपसी भाईचारा : मंगल कालिंदी

जमशेदपुर(आजाद सिपाही)। जुगसलाई विधानसभा स्थित हितकु पंचायत में हादी बोंगा कमिटी गोड़ाडीह के द्वारा हांदी बोंगा आर परब (सरहुल पर्व) के अवसर पर संस्कृतिक कार्यक्रम का आयोजन किया गया। सोमवार को आयोजित संस्कृतिक कार्यक्रम में मुख्य अतिथि जुगसलाई विधायक मंगल कालिंदी शामिल हुए। मौके पर सैकड़ो ग्रामीणों ने ढोल नगाड़ा के साथ विधायक का भब्य स्वागत किया। मौके पर विधायक ने कहा सांस्कृतिक कार्यक्रमों के माध्यम से ग्रामीणों में आपसी भाईचारा मजबूत होती है। विधायक श्री कालिंदी ने गांव में आयोजित सांस्कृतिक कार्यक्रम के लिए कमेटी के सभी सदस्यों के प्रति आभार जताया। उन्होंने कहा इस तरह की कार्यक्रम में सैकड़ो ग्रामीण एकजुट होकर एक दूसरे के बीच खुशियां बाटते है। मौके पर झामुमो नेता सह मुखिया पलटन मूर्मू, लाया मंगल सिंह, देवरी मोनो सरदार,संतोष सरदार, ग्राम प्रधान मनसा सरदार, मुखिया संजू भूमिज, भीमसेन भूमिज, दामोदर सिंह, जगन दास,रामदास मूर्मू, राजाराम मूर्मू, बुद्धन सरदार सहित क्षेत्र के सैकड़ो ग्रामीण उपस्थित रहे।

योगेंद्र तिवारी की जमानत अर्जी पर फैसला सुरक्षित

रांची (आजाद सिपाही)। शराब घोटाला से जुड़े मनी लांड्रिंग मामले में आरोपी योगेंद्र तिवारी की जमानत याचिका की सुनवाई हाइकोर्ट में हुई। मामले में दोनों पक्षों की सुनवाई पूरी होने के बाद कोर्ट ने फैसला सुरक्षित रखा है। ।

बैंक लोन के नाम पर ठगी मामले में सीआइडी ने दायर किया आरोप पत्र

आजाद सिपाही संवाददाता

रांची। एसबीआइ बैंक से लोन दिलाने के नाम पर लोगों से दस्तावेज लेकर लोन पास कराकर बैंक अकाउंट में पैसा जमा कर ठगी मामले में सीआइडी की टीम ने पांच आरोपियों के खिलाफ आरोप पत्र दाखिल किया है। यह आरोप पत्र कमल कुमार सिंह, मोहम्मद जमीर मियां, बिट्टू कुमार रजक, मेहुल कुमार और राहुल कुमार के खिलाफ दायर किया गया। रामगढ़ और पतरातू इलाके में रहने वाले ये आरोपी बैंक अधिकारियों को पांडेय गिरोह के नाम से डरा धमका कर लोन पास करवाते थे। सीआइडी ने इन्हें 16 दिसंबर 2023 को गिरफ्तार किया था। सीआइडी थाना में दर्ज शिकायत के आधार पर सीआइडी ने 9 नवंबर 2023 को धोखाधड़ी का मामला दर्ज किया था। रामगढ़ और पतरातू इलाके मे रहने वाले अधिकतर सीसीएल कर्मी आरोपियों के टारगेट में रहते थे। ये आरोपी लोन दिलाने के नाम पर लोगों से दस्तावेज लेकर एसबीआइ से उनके नाम पर लोन लेते थे। बिना उनकी जानकारी के लोन पास कराकर उनके पैसे को अपने बैंक खाते में ट्रांसफर कर लेते थे।

महिला से पर्स छिनतई, जांच में जुटी पुलिस

आजाद सिपाही संवाददाता

जमशेदपुर। साकची थाना अंतर्गत एएसजी आई अस्पताल के पास बाइक सवार दो युवकों ने महिला से पर्स छीनकर फरार हो गये। घटना को अंजाम देने के बाद महिला ने साकची थाना में लिखित शिकायत की। सोमवार को छिनतई की घटना का जानकारी मिलते ही पुलिस ने आस-पास में लगे सीसीटीवी कैमरा खंगालते हुए आरोपियों की पहचान के लिए जुट गयी। उधर बारीडीह के रहने वाली शिखा जयसवाल ने बताया वह साकची के एक फाइनेनशियल कंपनी में काम करती है। काम से घर लौटने के दौरान बाइक सवार दो युवक बंगाल कल्ब के पास से ही पीछा करते हुए एएसजी आई अस्पताल के पास पीछे से धक्का मार दी। मौके पर गिरने से दोनो युवकों ने पर्स छीनकर फरार होगया। उन्होंने बताया पर्स में नगद 2500 रुपिया और दो मोबाइल फोन व अन्य कागजात रखी थी। उधर पुलिस के द्वारा सीसीटीवी फूटेज में जांच के दौरान एक ही गैंग के द्वारा छिनतई की घटना को अंजाम देने की बात सामने आई है। सीसीटीवी में जो युवक दिख रहा है वही युवकों ने रविवार को भी साकची में पर्स छिनतई की घटना को अंजाम दिया था।शहर में छिनतई गैंग सिर्फ महिलाओं को निशाना बनाकर घटना को अंजाम दे रही है। फिलहाल पुलिस घटना की जांच करते हुए आगे की कारवाई में जुट गयी है।

राजधानी के चौक-चौराहों पर एक माह तक अतिक्रमण हटाओ अभियान चलायें: हाइकोर्ट

रांची(आजाद सिपाही)। झारखंड हाइकोर्ट में राज्य में फुटपाथ दुकानदारों को हटाने के पूर्व उनका पुनर्वास करने को लेकर नेशनल हॉकर फेडरेशन की जनहित याचिका की सुनवाई सोमवार को हुई। कोर्ट ने मौखिक तौर पर रांची नगर निगम के अधिवक्ता एलसीएन शाहदेव से जानना चाहा कि लालपुर में सड़क पर लगे सब्जी मार्केट के दुकानदारों को हटाने पर क्या कार्रवाई हुई है। इस पर रांची नगर निगम की ओर से कोर्ट को बताया गया कि लालपुर में डिस्टलरी पुल के पास वेंडर मार्केट बना हुआ है। इसमें नॉनवेज के दुकानदारों को वेंडर मार्केट में शिफ्ट कर दिया गया है, लेकिन सब्जी विक्रेताओं के लिए वेंडर मार्केट पूरी से तैयार नहीं हुआ है। इसमें करीब दो माह का समय लगेगा। लालपुर में 273 सब्जी विक्रेता हैं, जिनमें से करीब 110 सब्जी विक्रेताओं को ही वेंडर मार्केट बनने पर शिफ्ट किया जा सकेगा। कोर्ट ने मामले की अगली सुनवाई मंगलवार निर्धारित की है। इस पर कोर्ट ने रांची नगर निगम से कहा कि ऐसी व्यवस्था रखें, ताकि सभी सब्जी विक्रेता वेंडर मार्केट में शिफ्ट हो सकें। इससे लालपुर में सड़क लोगों के चलने के लिए सुलभ रहे। कोर्ट ने रांची नगर निगम के अधिवक्ता से यह भी पूछा कि लालपुर में जिन स्थानों से मीट विक्रेताओं को हटा कर वेंडर मार्केट में शिफ्ट किया गया है, उस खाली जगह को रांची नगर निगम ने कस्टडी में लिया है या नहीं। नगर निगम के अधिवक्ता से कोर्ट ने यह भी पूछा कि क्या आप संतुष्ट हैं कि वाकई में लालपुर से नॉनवेज बेचने वाले दुकानदार वेंडर मार्केट में शिफ्ट कर चुके हैं। कोर्ट ने मौखिक कहा कि रांची नगर निगम को लगातार एक माह तक मेन रोड, लालपुर चौक सहित मुख्य चौक-चौराहों पर सड़क से अतिक्रमण हटाने को लेकर अभियान चलाने की जरूरत है। कोर्ट ने यह भी कहा कि कचहरी चौक के पास वेंडर मार्केट बन चुका है, तो फिरायलाल चौक के आसपास फुटपाथ पर दुकान नहीं लगनी चाहिए, लेकिन हकीकत यह है कि शाम होने के बाद से ही मेन रोड में सड़कों पर फुटपाथ विक्रेता दुकान लगा लेते हैं। इससे जाम की समस्या प्रतिदिन होती है।

अबकी बार 400 पार के नारे को साकार करने में गठबंधन मजबूती से लगा हुआ है: बालमुकुंद सहाय

ठाकुर प्रसाद महतो ने कहा कि गढ़वा में राजग गठबंधन मजबूती के साथ चुनाव में मिलजुल कर कार्य करेंगे

आजाद सिपाही संवाददाता

गढ़वा। भारतीय जनता पार्टी जिला कार्यालय गढ़वा में राजग गठबंधन (एनडीए) का बैठक संपन्न हुआ। जिसमें भाजपा और आजसू पार्टी की बैठक में राजग गठबंधन पूरी मजबूती के साथ आगामी लोकसभा चुनाव में प्रत्याशी विष्णु दयाल राम को भारी बहुमत से जीता कर लोकसभा दिल्ली संसद में भेजे जाने का निर्णय लिया।

बैठक को संबोधित करते हुए भाजपा के प्रदेश महामंत्री बालमुकुंद सहाय ने कहा कि राजग गठबंधन पूरे प्रदेश में मजबूती के साथ चुनाव मैदान में है। राजग के कार्यकर्ता में भारी उत्साह है। अबकी बार 400 पार के नारा को साकार करने में गठबंधन मजबूती के साथ लगा हुआ है। भाजपा जिलाध्यक्ष ठाकुर प्रसाद महतो ने कहा कि गढ़वा में राजग गठबंधन मजबूती के साथ चुनाव में मिलजुल कर कार्य करेंगे। आजसू जिला अध्यक्ष ने कहा कि गठबंधन में आजसू पूरे तन मन से राजग के प्रत्याशी विष्णु दयाल राम को जीतने का निर्णय लिया है। जो पूरी तरह से कार्यकर्ता समर्पित होकर चुनाव में कार्य करेंगे। कार्यक्रम का संचालन भाजपा जिला महामंत्री संतोष दुबे ने किया । कार्यक्रम में मुख्य रूप से भारतीय जनता पार्टी के प्रदेश कार्य समिति सदस्य ओमप्रकाश तिवारी, सूरज गुप्ता, जिला उपाध्यक्ष मुरली श्याम सोनी, राजीव रंजन तिवारी, जिला मीडिया प्रभारी विवेकानंद तिवारी, नगर मंडल अध्यक्ष उमेश कश्यप, राजकुमार मद्धेशिया आजसु जिला अध्यक्ष, सचिव त्रिपुरारी सिंह, जिला कार्यकारी अध्यक्ष विजय ठाकुर, महिला मोर्चा जिला अध्यक्ष रीता देवी, छात्र मोर्चा अध्यक्ष कुंदन चंद्रवंशी, केंद्रीय सचिव शंकर प्रताप विश्वकर्मा गुप्तेश्वर ठाकुर, चंपा देवी, केंद्रीय सदस्य नंदू ठाकुर, रवींद्रनाथ शर्मा संतोष केसरी दशरथ चौधरी इश्तियाक रजा, अजय केसरी राजू प्रसाद, वरिष्ठ नेता उमाकांत तिवारी, जिला उपाध्यक्ष आशीष कुमार जिला सचिव इंदल बैठा लाल मोहम्मद अंसारी विनय गुप्ता, युवा आजसू प्रदेश संयोजक रविंद्र नाथ ठाकुर, बिट्टू जायसवाल, दीनदयाल पासवान, विनीत तिग्गा हमीदुल्लाह अंसारी, संजय, सहित अन्य कई कार्यकर्ता मौजूद थे।

दो देसी कट्टा और कारतूस के साथ एक गिरफ्तार

आजाद सिपाही संवाददाता

प्रेस कॉन्फ्रेंस करते एसडीपीओ सतेंद्र नारायण सिंह

भवनाथपुर। भवनाथपुर पुलिस ने गुप्त सूचना के आधार पर सिंदुरिया गांव में रविवार की रात छापेमारी कर दो देशी कट्टा व पांच जिंदा कारतूस के साथ आलोक साह को गिरफ्तार किया है। सोमवार को थाना परिसर में श्री वंशीधर नगर एसडीपीओ सतेन्द्र नारायण सिंह ने प्रेस कॉन्फ्रेंस कर इसकी जानकारी दी।

बताया कि आगामी लोकसभा चुनाव को शांति पूर्ण, भयमुक्त और निष्पक्ष वातावरण में चुनाव कराने के मद्देनजर पुलिस अधीक्षक गढ़वा के दिशा निर्देश के आलोक में गुप्त सूचना के आधार पर भवनाथपुर थाना प्रभारी कृष्ण कुमार के नेतृत्व में सिंदुरिया गांव में छापेमारी किया गया, जहां से आलोक साह को पास से दो देशी कट्टा व पांच जिंदा कारतूस के साथ गिरफ्तार किया गया। जिसे गिरफ्तारी के पश्चात प्राथमिक दर्ज करते हुए जेल भेज दिया गया।

प्रेस कॉन्फ्रेंस में पुलिस निरीक्षक राजीव कुमार वीर, थाना प्रभारी कृष्ण कुमार, एएसआई परवेज आलम, उपस्थित थे।

पेयजल आपूर्ति के लिए चल रहे निर्माण कार्य का किया निरीक्षण

आजाद सिपाही संवाददाता

मझिआंव। गढ़वा उपायुक्त महोदय शेखर जमुवार के निदेर्शानुसार नगर पंचायत क्षेत्र में चल रहे पेयजल आपूर्ति हेतु निर्माण कार्य को निरीक्षण हेतु उपायुक्त महोदय के द्वारा एक टीम गठित की गयी। जिसमें प्रदीप कुमार कार्यपालक अभियंता पथ प्रमंडल गढ़वा, कार्यपालक पदाधिकारी नगर पंचायत मझिआंव, शंभू राम अंचलाधिकारी मझिआंव, सुश्री सुषमा कुमारी उप परियोजना प्रबंधक, राजू कुमार प्रजापति सहायक परियोजना प्रबंधक, राकेश कुमार कनीय अभियंता पथ प्रमंडल, मजहर हुसैन सहायक अभियंता पथ प्रमंडल, हिकेश कुमार संवेदक ने पेयजल आपूर्ति निर्माण कार्य स्थल को निरीक्षण किया। तत्पश्चात उसमें आ रहे समस्या को समाधान हेतु नगर पंचायत कक्षा में बैठक आयोजित की गयी। जिसमें बिंदुवार ढंग से सभी समस्याओं का समाधान हेतु निर्णय लिया गया। जिसमें प्रमुख रूप से पथ प्रमंडल से समन्वय स्थापित कर सड़क के फ्लैक के बाहर पाइपलाइन बिछाने का निर्णय लिया गया। तथा जांच दल के द्वारा अंबेडकर चौक के पास ब्लॉक परिसर से और बकरी बाजार में हेल्थ सेंटर के चार दीवारी के अंदर से पाइपलाइन बिछानी हेतु सहमति प्रदान किया गया। तत्पश्चात संवेदक को तीन माह के अंदर इंटेक वेल,वॉटर ट्रीटमेंट प्लांट, ओभर हेड, वॉटर टैंक विद्युत कनेक्शन करने हेतु निर्देश दिया गया। मौके पर राकेश कुमार सिन्हा, अमित पाठक तथा कई लोग मौजूद थे।

शादी की खुशी मातम में तब्दील, छोटे भाई के बारात जाने से पहले बड़े भाई की सड़क हादसे में मौत

आजाद सिपाही संवाददाता

फाइल फोटो राकेश यादव और सड़क जाम करते ग्रामीण

सगमा। मोटरसाईकिल दुर्घटना में धुरकी -बिलासपुर मुख्य पथ घघरी गांव में एसबीआई ग्राहक सेवा केंद्र के समीप मोटरसाईकिल दुर्घटना होने से राकेश यादव के घटना स्थल पर दर्दनाक मौत हो गयी। छोटे भाई संजय यादव ने बताया कि सोमवार को छोटे भाई संजय का बरात उत्तर प्रदेश के कराहिया गांव में जाना था, लेकिन बारात से पहले बड़े भाई का मौत हो गया। वहीं इधर मृतक के घर से आज छोटे भाई का बारात निकलना था, लेकिन बारात से पहले घर से अर्थी निकल पड़ी। वहीं इस घटना से मृतक के परिजनों के अलावा गांव व आसपास के लोग भी काफी मर्माहत हैं। घटना से आक्रोशित स्थानीय लोगों ने धुरकी-बिलासपुर मार्ग पर शव के साथ मुआवजे की मांगो को लेकर और आरोपी के ऊपर करवाई करने को लेकर 7 घंटे सड़क जाम किया। घटनास्थल पर पुलिस को पहुंचते ही नाराज ग्रामीणों ने पुलिस के खिलाफ जमकर किया, नारेबाजी धुरकी पुलिस मुर्दाबाद, प्रखंड के सीओ मुर्दाबाद, पुलिस प्रसाशन होश में आओ, पुलिस प्रसाशन बालू बेचवाना बंद करो ग्रामीणों के द्वारा इत्यादि नारेबाजी किया गया। इस दौरान पुलिस इंस्पेक्टर रतन कुमार और धुरकी थाना प्रभारी उपेंद्र कुमार ने आक्रोशित ग्रामीणों को समझाया। प्रखंड विकाश पदाधिकारी सत्यम कुमार की ओर से भेजे गये प्रतिनियुक्त कर बिपिओ प्रभास पांडे परिजनों ने मुआवजे को लेकर एक आवेदन दिया और बिपिओ प्रभास पांडे ने आश्वासन दिया की सरकार की ओर से मिलने वाली हर सुविधा दिलवाने का काम करेंगे, तो जाकर इसके बाद जाम हटाया गया। थाना प्रभारी ने बताया कि पुलिस ने शव व दुर्घटनाग्रस्त वाहनों को कब्जे में लेकर अग्रेतर कार्रवाई में जुट गयी है।

धुरकी पुलिस ने शक के आधार पर गांव के ही एक ट्रैक्टर अपने कब्जे में ले लिया और उन्होंने बताया कि घघरी गांव के ही अजय यादव के ट्रैक्टर है, जो की घटना को अंजाम देते हुए भागने में सफल रहा, लेकिन अजय यादव के ट्रैक्टर को बहुत जल्द अपने कब्जे में लेकर आगे की कानूनी करवाई करेगी। वहीं शव को पोस्टमार्टम के लिए गढ़वा भेज दिया गया है। इस दौरान पूर्व जीप सदस्य नंद गोपाल यादव, प्रखंड प्रमुख अजय साव, मुखिया प्रतिनिधि अशोक राम, हनुमंत यादव,, योगेंद्र यादव, दिलीप यादव, बबलू ठाकुर, दिनेश ठाकुर, धर्मजीत यादव, प्रताप यादव सहित काफी संख्या में ग्रामीण उपस्थित थे।

आग लगने से 50 बोझा गेंहू की फसल जल कर राख

विशुनपुरा (आजाद सिपाही)। बिजली तार से निकली चिंगारी के चपेट में आने से कमता गांव के कामेश्वरी मंदिर के समीप खेत मे लगी गेंहू लगभग 50 बोझा गेंहू की फसल जलकर खाक हो गया। खेत कमता गांव निवासी उदय सिंह का बताया गया है, जिसको बटाईदार राजेंद्र मेहता खेती करते है। वहीं ग्रामीण जय कुमार सिंह, रूपेश सिंह, राजू वियार, मुकेश यादव सहित कयी ग्रामीणों ने बताया कि बिजली विभाग की लापरवाही से यह घटना घटी है। बिजली की तार लूज होने से जमीन से लगभग 6 फिट ऊपर झूलता रहता है। ग्रामीणों ने बताया कि इसकी जानकारी पूर्व में बिजली विभाग के अधिकारियों को दिया गया, लेकिन सुधार नही करवायी गयी। ग्रामीणों ने बताया कि 2005 में इसी जगह पर पिपरी खुर्द गांव निवासी स्व बबनु साव की बिजली की चपेट में आने से मौत हो गयी थी। उसके बाद से ही तार पोल जीर्ण शीर्ण अवस्था में पड़ी हुयी है।

स्कूली और अन्य ग्रामीण बच्चों के बीच पुस्तक और शिक्षण सामग्रियों का वितरण

आरकेवीएस संस्थान के प्रशिक्षणार्थियों ने कार्यक्रम का आयोजन किया

आजाद सिपाही संवाददाता

गढ़वा। आरकेवीएस संस्थान के प्रशिक्षणार्थियों द्वारा महाविद्यालय सामाजिक सरोकार और उत्तरदायित्व कॉलेज (आउट रीच) कार्यक्रम के तहत उत्क्रमित मध्य विद्यालय नागदरवा पाल टोला के प्रांगण में स्कूली और अन्य ग्रामीण बच्चों के बीच पुस्तक और अन्य शिक्षण सामग्रियों का वितरण किया गया। इस कार्यक्रम के मुख्य अतिथि विद्यालय के प्रधानाध्यापक बी पाल थे। विशिष्ट अतिथि के रूप में स्कूल के अध्यक्ष विनोद पाल उपस्थित रहे। इस कार्यक्रम के उद्घाटन महाविद्यालय के प्राचार्य डॉक्टर चंद्रदीप पांडेय ने दीप प्रज्वलित कर किया। कार्यक्रम को संबोधित करते हुए मुख्य अतिथि ने कहा कि यह पहला अवसर है कि इस विद्यालय और क्षेत्र में ऐसा कार्यक्रम किया गया है। इससे बच्चों को आगे पढ़ने लिखने की अभिरुचि जागृत होती है। प्रशिक्षणार्थियों द्वारा विभिन्न तरह के सांस्कृतिक कार्यक्रम का प्रस्तुति किया गया। प्रस्तुत ऐसे प्रेरित कार्यों से बच्चे बहुत ही प्रभावित होते हैं। जिससे उनके अंदर भी आगे पढ़ने बढ़ाने की प्रेरणा का विकास होता है। महाविद्यालय द्वारा ऐसे कार्यक्रम को करना उनके मनोबल को मजबूत करता है।

इस अवसर पर स्कूल और कॉलेज के विद्यार्थियों द्वारा सांस्कृतिक कार्यक्रम का भी आयोजन किया गया। कार्यक्रम को संबोधित करते हुए कॉलेज के प्रशासक एस के एल दास ने इस कार्यक्रम में सामाजिक सरोकार की महता पर प्रकाश डाला और कहा कि महाविद्यालय के प्रशिक्षणार्थियों कि सुदूर इलाके में जाकर बच्चों और लोगों को अपने कर्तव्य के प्रति जागरूकता फैलता है। इस कार्यक्रम का समापन महाविद्यालय के प्राचार्य द्वारा धन्यवाद ज्ञापन के साथ हुआ। कार्यक्रम का संचालन अफरोजी खातून ने किया। इस कार्यक्रम में प्रोफेसर राजेंद्र चौबे, प्रोफेसर सतीश तिवारी, रितेश कुमार, प्राध्यापक रंजना कुमारी, रोहित कुमार और कार्यक्रम में पूजा रानी अंगद मंगल सरवन सौरभ नीलम पल्लवी ही ना समभुज विद्या सिमरन विशाल पूजा सुनंदी आदि छात्रों ने बढ़-चढ़कर हिस्सा लिया।

आग लगने से सामान सहित करीब एक लाख रुपये का आर्थिक नुकसान

भवनाथपुर (आजाद सिपाही)। कर्पूरी चौक स्थित तालाब के समीप सोमवार के सुबह एक घर में गैस सिलेंडर से आग लग गयी। इस अगलगी की घटना में घर में रखा हुआ फर्नीचर, नगदी और किराना का सामान सहित करीब एक लाख रुपये का आर्थिक नुकसान हुआ है। पीड़ित महिला रेणु कुंअर पति स्व. अनिल साह ने बताया कि मेरा छोटा पुत्र सोमवार के सुबह करीब आठ बजे गैस चूल्हा पर अंडा उबाल रहा था, उसी दौरान गैस सिलेंडर के पास बिक्री हेतु जरकिन में रखा हुआ पेट्रोल में आग लग गयी। देखते ही देखते आग पुरे घर में फैल गयी। आग से घर के अंदर रखा हुआ किराना का सामान, दो पलंग, कूलर, मोटर पंप, कुर्सी, 10 हजार रुपए नगद सहित करीब 1 लाख रुपये का आर्थिक नुकसान हुआ है। अगलगी की घटना की जानकारी मिलते ही भवनाथपुर पंसस चंदन ठाकुर पीड़िता के घर पहुंचकर घटना की जानकारी ली तथा सीओ से मिलकर अगलगी की घटना की जांचोपरांत मुआवजा दिलाने की आश्वासन दिया।

युवती ने फांसी लगाकर किया सुसाइड

मेराल (आजाद सिपाही)। थाना क्षेत्र के तेनार गांव में रविवार की देर शाम में एक युवती ने फांसी लगाकर सुसाइड करने का मामला प्रकाश में आया है। थाना पुलिस मामले की तहकीकात में जुट गयी है। जानकारी के अनुसार शिव कुमार बैठा की पुत्री पारो कुमारी 14 वर्ष की शव अपने ही घर में फांसी के फंदे में झूलता हुआ पाया गया। थाना पुलिस घटनास्थल पर पहुंच कर मामले की छानबीन के बाद शव को अपने कब्जे में लेकर पोस्टमार्टम के लिए गढ़वा सदर अस्पताल भेज दिया। पुलिस के समझाने बुझाने के बाद लोग शांत हुए। थाना प्रभारी विष्णुकांत ने बताया कि यह मामला प्रथम दृष्टया आत्महत्या का लग रहा है। परंतु गहनता से मामले की छानबीन की जायेगी।

गर्मी को देखते हुए पनशाला खोली गयी

श्री बंशीधर नगर (आजाद सिपाही)। स्थानीय गोसाईबाग स्थित श्री सर्वेश्वरी समूह शाखा नगर ऊंटारी के द्वारा भीषण गर्मी को देखते हुए पनशाला खोला गया। पनशाला का शुभारंभ शाखा आश्रम के प्रधान पुजारी सुशील कुमार सिन्हा ने अघोरेश्वर महाप्रभु अवधूत भगवान राम और गुरु पद संभव राम जी के चित्र पर माल्यार्पण और पूजा अर्चना शाखा कर किया गया। तत्पश्चात वहां उपस्थित लोगों और राहगीरों को प्रसाद वितरण और जल पिलाकर पनशाला का विधिवत उद्घाटन किया गया। मौके पर शाखा के उपाध्यक्ष हेमंत प्रताप देव ने कहा कि मानव मात्र की सेवा करना हम सबों का परम कर्तव्य है, इस भीषण गर्मी में राहगीरों को उचित स्थान पर बैठकर जलपान करने की व्यवस्था समूह शाखा के द्वारा किया गया है, हम सबको जितना बन सके उतना इस भीषण गर्मी में मानव मात्र की सेवा करने के लिए आगे आना चाहिए।

उप स्वास्थ्य केंद्र परिसर में लगा चापाकल छह महीने से खराब

आजाद सिपाही संवाददाता

कांडी। प्रखंड के शिवपुर पंचायत अंतर्गत अधौरा गांव स्थित तीन विभिन्न जगहों पर लगा चापाकल खराब पड़ा हुआ है। जिसमें उप स्वास्थ्य केंद्र अधौरा उत्क्रमित प्रावि हरिजन टोला व शिवमंदिर का चापाकल खराब है। उप स्वास्थ्य केंद्र परिसर में लगा चापाकल छः महीने से खराब है। जिससे अस्पताल में आने वाले मरीज व अस्पताल कर्मियों को पानी को लेकर परेशानी हो रहा है। परिसर में लगा समरसेबुल पम्प को पहले ही अज्ञात चोरों ने चोरी कर लिए हैं। जिससे अस्पताल में रनिंग वाटर सिस्टम भी खराब पड़ा हुआ है। उसके बाद चापाकल भी खराब हो गया।उधर प्रावि हरिजन टोला का भी चापाकल खराब है। जिससे विद्यालय में अध्ययनरत 50 बच्चों को पानी पीने के लिए परेशानी हो रही है। बच्चे घर से बोतल में पानी लेकर विद्यालय आ रहे हैं। साथ ही एमडीएम संचालन में भी परेशानी हो रही है। विद्यालय प्रांगण में पंचायत निधि से लगा सोलर जलमीनार भी एक साल से टूटा फूटा पड़ा है। जिससे भी पानी आपूर्ति पूर्णतः बंद है। गांव स्थित शिव मंदिर के पास का चापाकल भी कुछ महीनों से खराब है। जिससे उसके आस पास के आधा दर्जन घरो को पानी के लिए दिक्कत हो रहा है। इस चिलचिलाती धूप में भी चापाकल खराब रहना सवाल खड़ा करता है। पेयजल विभाग द्वारा चापाकल मरम्मती अभियान भी नही चलाया गया।

बाइक दुर्घटना में शिक्षक घायल

भवनाथपुर (आजाद सिपाही)। भवनाथपुर केतार मुख्य पथ के सिंघीताली के समीप शिक्षक मुरलीधर पाठक मोटर साईकिल दुर्घटना में गंभीर रूप से घायल हो गये। जिन्हे घायलावस्था में चपरी गांव निवासी समाज सेवी महेंद्र पासवान ने अपनी निजी कार से पाठक को सामुदायिक स्वास्थ्य केंद्र में प्राथमिक उपचार के लिए भर्ती कराया। जहां आयुष चिकित्सक निशंक निश्राम ने प्राथमिक उपचार के बाद बेहतर ईलाज के लिए गढ़वा रेफर कर दिया है। घटना के बारे में शिक्षक जो वर्तमान में भवनाथपुर में रहते है और केतार के छाता कुंड के विद्यालय में शिक्षक है, सोमवार को अपने बाईक से विद्यालय से लौट रहे थे की सिंघीताली के समीप रात्रि में शादी विवाह कार्यक्रम में शामिल होने के कारण थके हुए थे और अचानक नींद लग गयी।

आर्म्स एक्ट उल्लंघन के मामले में 35 अनुज्ञप्तिधारियों के हथियार का लाइसेंस रद्द

आजाद सिपाही संवाददाता

गढ़वा। आर्म्स एक्ट 1959 तथा आर्म्स रूल 2016 का उल्लंघन के मामले में पुलिस अधीक्षक की अनुशंसा पर उपायुक्त-सह-जिला दंडाधिकारी ने 35 अनुज्ञप्तिधारियों का शस्त्र लाइसेंस रद्द कर दिया गया है।

बताते चलें कि लोकसभा आम निर्वाचन 2024 के तहत गढ़वा जिले में 16 मार्च 2024 से आदर्श आचार संहिता प्रभावशाली है। आदर्श आचार संहिता लागू होने के उपरांत गढ़वा जिले में स्वच्छ, शांतिपूर्ण, निष्पक्ष और स्वतंत्र निर्वाचन संपन्न करने के लिए निरंतर भारत निर्वाचन आयोग के निदेर्शानुसार कार्रवाई की जा रही है। इसी क्रम में जिले के सभी निर्गत शस्त्र अनुज्ञप्तिधारियों को अपने शास्त्रों को थाना अथवा गन हाउस में जमा करने हेतु उपायुक्त-सह-जिला दंडाधिकारी गढ़वा शेखर जमुआर के स्तर से आदेश जारी किया गया और शस्त्र को जमा करने को कहा गया था। इसके बावजूद कुछ अनुज्ञप्ति धारी द्वारा शस्त्र जमा नहीं किया गया। जिसके पश्चात आर्म्स एक्ट 1959 तथा आर्म्स रूल 2016 का उल्लंघन के तहत पुलिस अधीक्षक गढ़वा दीपक कुमार पांडे द्वारा ऐसे अनुज्ञप्ति धारी का शस्त्र अनुज्ञप्ति रद्द करने की अनुशंसा की गई। उक्त अनुशंसा के आलोक में आर्म्स एक्ट की धारा 17 3(ु) के तहत उपायुक्त- सह-जिला दंडाधिकारी द्वारा ऐसे कुल 35 अनुज्ञप्तिधारियों का लाइसेंस रद्द कर दिया गया है। इनमें मुख्य रूप से सुनील कुमार उपाध्याय, विनय पांडे, गोपाल कृष्ण चौबे, प्रदीप कुमार महतो, मोहम्मद रशिद खान, नागेंद्र प्रसाद केसरी, संजय कुमार उपाध्याय, जयप्रकाश गुप्ता, कामेश्वर विश्वकर्मा, केश्वर तिवारी, नागेन्द्र नाथ धर दुबे, जय किशोर शुक्ला, राजेश्वर तिवारी, द्वारिका प्रसाद केसरी, प्रभाकर चौबे, अनीता देवी, डॉ जितेंद्र सिहां, मोहम्मद शरीफ, रंगनाथ पांडे, चंद्रशेखर प्रसाद मेहता, सुनील पांडे, बलेंद्र कुमार सिंह, जयराम महतो, राम विनय सिंह, राजेश्वर प्रसाद सिंह, नीलम प्रताप देव, राजमणि प्रताप देव, सुरेंद्र कुमार जायसवाल, सूरजमणी सिंह, कंचन मणी सिंह, अनिरुद्ध पांडे, अजय कुमार चंद्रवंशी, बाबूराम शुभग सिंह, गिरिवर पांडे, मोहम्मद असलम अंसारी आदि लाइसेंसधारियों के नाम शामिल हैं।

जिला निर्वाचन पदाधिकारी–सह–उपायुक्त का कार्यालय,
रामगढ़।
(मीडिया कोशांग)

चुनाव का पर्व DESH KA GARV

दूरभाष : 06553-296306 (0) Email ID: ramgarhdpro@gmail.com

::–सूचना–::

एतद् द्वारा सभी राजनितिक दल/अभ्यर्थी को सूचित किया जाता है कि भारत निर्वाचन आयोग के पत्रांक–491/Paid News/2019 Communication दिनांक–25/02/2019 एवं मुख्य निर्वाचन पदाधिकारी–सह–सचिव, मंत्रिमंडल (निर्वाचन) विभाग, झारखण्ड, राँची के पत्रांक–885 दिनांक 07.03.2024 द्वारा प्राप्त निदेश के आलोक में आगामी लोकसभा आम निर्वाचन 2024 के स्वतंत्र एवं निश्पक्ष संचालन हेतु जिला निर्वाचन पदाधिकारी–सह–उपायुक्त, रामगढ़ की अध्यक्षता में जिला स्तरीय मीडिया प्रमाणन एवं निगरानी समिति (Media Certification and Monitoring Committee) गठित है जो प्रिंट/इलेक्ट्रॉनिक/सोशल/केबल नेटवर्क मीडिया एवं अन्य मामलों की गतिविधियों के संचालन एवं निगरानी का कार्य करेगी।

- निर्वाचन लड़ने वाले प्रत्याशी/उम्मीदवारों को किसी भी तरह के प्रचार समाग्री को प्रकाशन/प्रसारण होने की तिथि से 03 दिन पूर्व एवं या अन्य व्यक्ति को विज्ञापन प्रकाशन/प्रसारण की तिथि से सात दिन पूर्व जिला स्तरीय मीडिया प्रमाणन एवं निगरानी समिति (MCMC) कोशांग से अनुमति लेना अनिवार्य होगा।
- निर्वाचन लड़ने वाले प्रत्याशी/उम्मीदवारों को इलेक्ट्रोनिक/सोशल मीडिया/केवल नेटवर्क के माध्यम से कोई भी विज्ञापन प्रकाशित/प्रसारित करना चाहते हैं तो विहित प्रपत्र Annexute-A में जिला स्तरीय मीडिया एवं निगरानी समिति (MCMC) कोशांग को आवेदन समर्पित कर सकते हैं। उनके द्वारा दिये गय व्यय की विवरणी को उम्मीदवारों/प्रत्याशी के खाते में प्रविश्ट किया जाएगा तथा प्राप्त आवेदन के आलोक में विधिवत विज्ञापन प्रसारण हेतु Annexute-B में अनुमती प्रदान की जाएगी।
- प्रिंट मीडिया में मतदान दिवस एवं मतदान दिवस से एक दिन पूर्व विज्ञापन प्रकाशित करने हेतु (MCMC) का अनुमति अनिवार्य है।
- आवेदन के समय दिये जाने वाले दस्तावेज (I) आवेदन पत्र (II) दो प्रति प्रस्तावित विज्ञापन की हार्ड एवं सॉफ्ट कॉपी (III) दो स्व अभिप्रमाणित हार्ड कॉपी (IV) प्रस्तावित विज्ञापन का अनुमानित लागत (V) विज्ञापन कब–कब एवं कितने बार प्रकाशित/टेलिकास्ट होगा उसका विवरण।
- आदर्श आचार संहिता के दौरान किसी भी राजनितिक दल/प्रत्याशी के द्वारा बिना (MCMC) कोशांग से अनुमति लिए किसी भी तरह के प्रचार–प्रसार से संबंधित समाग्री का प्रकाशन/प्रसारण पेड न्यूज की श्रेणी में रखा गया है।
- (MCMC) कोशांग, रामगढ़ सूचना भवन रामगढ़ में कार्यरत है जो निर्वाचन कार्य के शांतिपूर्ण समाप्ति तक 24X7 संचालित रहेगी।
- प्रचार–प्रसार की अनुमति के लिए प्रारूप रामगढ़ ramgarh.nic.in पर उपलब्ध है।

ह०/–
वरीय पदाधिकारी, मीडिया कोषांग
–सह– जिला जनसम्पर्क पदाधिकारी, रामगढ़।

PR 323977 Election(24-25)D

डीएवी के बच्चों ने मनाया विश्व पृथ्वी दिवस

कोडरमा (आजाद सिपाही)। डीएवी पब्लिक स्कूल झुमरीतिलैया में बच्चों ने बड़े ही हर्षोल्लास के साथ वल्ड अर्थ डे मनाया। पृथ्वी दिवस लोगों में जागरूकता बढ़ाता है और पर्यावरण को बचाने की दिशा में काम करने के लिए प्रेरित करता है। यह दिन हमें यह भी याद दिलाता है कि प्रकृति के साथ हमारे कितने गहरे संबंध हैं और इसके बिना मानव जीवन संभव नहीं है। कक्षा एलकेजी से पाँचवीं तक के बच्चों ने विभिन्न क्रियाकलापों द्वारा इस पावन दिवस को मनाया। बच्चों ने विश्व को हरा-भरा रखने की ओर संकेत करते हुए हरे पोषाक पहने जिसमें वे बड़े ही मन मोहक लग रहे थे। छोटे -छोटे बच्चों ने हैंड प्रिटिंग की। बच्चों ने क्रॉस वर्ड पहेली को सुलझाया। पेपर कटिंग कर टियर एंड पेस्ट कर आकर्षक चित्र बनाये। साथ ही अलग-अलग गतिविधियों द्वारा बच्चों ने कपड़े की थैली को प्रयोग में लाने तथा प्लास्टिक बैग को प्रयोग नहीं करने की सलाह दी। बच्चों ने पौधे लगाकर पर्यावरण को सुरक्षित रखते की शपथ ली। एक नाटक प्रस्तुत की गयी जिसमें गीला कचरा, सूखा कचरा को अलग रखने तथा यह संदेश दिया गया कि गीला कचरा और सूखा कचरा अलग-अलग नीले और हरे रंग के कूड़ेदानों में डाला जाना चाहिए। कुछ बच्चों ने अपने घर के आस-पास पौधे लगाकर और सफाई कर पृथ्वी को स्वच्छ रखने के लिए जन मानस को जागरूक किया। बच्चों ने सुंदर -सुंदर चित्र व श्लोगन भी बनाकर जागरूकता का प्रयास किया। विद्यालय के प्राचार्य कृष्ण कुमार सिंह ने विश्व पृथ्वी दिवस के अवसर पर सभी को शुभ कामनाएं देते हुए कहा कि पृथ्वी दिवस जलवायु संरक्षण को समर्पित है। प्रदूषण और वनों की कटाई जैसी चीजों से बचाने के लिए हमें प्रयत्न शील रहना होगा। कार्यक्रम को सफल बनाने में विद्यालय की सुपरवाइजरी हेड मौसुमी मल्लिक, श्वेता सिंह, चांदनी दुबे, लक्ष्मी कुमारी, विदिशा, संध्या कुमारी, शिल्पी गुप्ता, लक्की पाठक तथा कृति कुमारी ने मुख्य भूमिका निभाई।

न्यायालयकर्मी के निधन पर शोकसभा

कोडरमा (आजाद सिपाही)। व्यवहार न्यायालय कोडरमा के न्यायालयकर्मी इंदू कुमार दिवाकर के आकस्मिक निधन पर व्यवहार न्यायालय कोडरमा परिसर में शोक सभा का आयोजन किया गया। कोडरमा व्यवहार न्यायालय में कार्यरत 1997 बैच के न्यायालय कर्मी इंदू कुमार दिवाकर का अचानक दिल्ली में इलाज के क्रम में निधन हो गया। वह कुछ दिनों से बीमार चल रहे थे। इंदु कुमार दिवाकर की सेवा 2 वर्ष के लगभग और थी। वह अपने पीछे पत्नी, दो पुत्र एवं दो पुत्री समेत भरा पूरा परिवार छोड़ गये हैं। आज न्यायालय परिसर में आयोजित शोक सभा में सभी न्यायिक पदाधिकारियों और कर्मचारियों ने मृत आत्मा की शांति के लिए एवं परिजनों को इस अपार दुख को सहन करने की क्षमता प्रदान करने के लिए 2 मिनट का मौन रखकर ईश्वर से प्रार्थना की और सभी लोगों ने शोक प्रकट किया। मौके पर कोडरमा के प्रधान जिला में सत्र न्यायाधीश वीरेंद्र कुमार तिवारी, जिला जज प्रथम गुलाम हैदर, जिला जज द्वितीय अजय कुमार सिंह, जिला जज तृतीय तरुण कुमार, जिला जज चतुर्थ राकेश चंद्रा, मुख्य न्यायिक दंडाधिकारी प्रताप चंद्रा, अपर मुख्य न्यायिक दंडाधिकारी मनोरंजन कुमार, अवर न्यायाधीश तृतीय प्रज्ञा बाजपेयी, जिला विधिक सेवा प्राधिकार के सचिव गौतम कुमार, अनुमंडल न्यायिक दंडाधिकारी कंचन टोप्पो सहित अन्य कई न्यायिक पदाधिकारी और कर्मचारी गण व विद्वान अधिवक्ता मौजूद थे। आज कोडरमा बरसोतियाबर स्थित मुक्तिधाम में इंदु कुमार दिवाकर की अंत्येष्टि की गयी जिसमें न्यायालय कर्मी, अधिवक्ता सहित कई स्थानीय गणमान्य लोगों ने भाग लिया। सुबह भाजपा नेत्री सह केंद्रीय शिक्षा मंत्री अन्नपूर्णा देवी ने उनके परिवार वालों से मिलकर ढाढस बंधाया और शोक प्रकट किया।

सड़क हादसे में युवक घायल

मरकच्चो (**आजाद सिपाही**)। बरियाडीह मरकच्चो मुख्य मार्ग स्थित गरगड़िहा हनुमान मंदिर के समीप रविवार की देर रात सड़क दुर्घटना में बाइक सवार युवक गंभीर रूप से घायल हो गया। घायल युवक को स्थानीय लोगों ने निजी क्लिनिक इलाज के लिए भर्ती कराया, जहां चिकित्सक ने गंभीर स्थिति देखते हुए प्राथमिक इलाज कर बाहर रेफर कर दिया। घटना के बारे में मिली जानकारी के अनुसार गिरिडीह जिला के घोरथम्बा ओपी क्षेत्र के ग्राम पिपराकोनी निवासी जय कुमार पिता रामेश्वर यादव अपने दोस्त सुजीत यादव पिता तुलशी यादव के साथ बिना नंबर के अपाची बाइक से मरकच्चो स्थित पाण्डेयडीह शादी समारोह में शरीक होने जा रहे थे। रास्ते में बाइक अनियंत्रित होकर सड़क पर पलट गयी, दुर्घटना में जयकुमार व सुजीत यादव गंभीर रूप से घायल हो गये।

154वीं जयंती पर याद किये गये ब्लादिमीर लेनिन

कोडरमा (आजाद सिपाही)। सोवियत क्रांति के नायक ब्लादिमीर लेनिन की 153वीं जयंती पर याद कर श्रद्धांजलि देते हुए मजदूर नेता और सीटू के राज्य सचिव संजय पासवान ने कहा कि लेनिन मजदूर वर्ग के विशाल हृदय में बस्ते हैं। वे हमारे शिक्षक हैं। उनके सिद्धांत आज भी हमारे साथ है। कॉमरेड लेनिन पूरे दूनिया में सर्वहारा वर्ग के नेता हैं। मार्क्सवाद के आधार पर वे बिना शोषण और बिना वर्गीय भेदभाव के समाजवादी व्यवस्था कायम करना चाहते थे। जिसका सफल प्रयोग कर 1917 के रूसी क्रांति के बाद 30 सालों में ही किया गया। सीटू नेता ने कहा कि क्रांतिकारी वैज्ञानिक भावना दोनों का मिलन ही मार्क्सवाद है। लेनिन ने कहा था कि ठोस परिस्थितियों का ठोस विश्लेषण के आधार पर ही वास्तविक क्रांति संभव है। चुनौतियों का मुकाबला इसी रास्ते से किया जा सकता है। आज देश में भाजपा सरकार की कॉरपोरेट परस्त नीतियों के चलते भारत की अर्थव्यवस्था कमजोर हो गयी है। मोदी सरकार के द्वारा जनविरोधी नीतियों को थोप कर देश की जनता पर लगातार हमला किया जा रहा है। देश की तमाम सार्वजनिक क्षेत्रों बैंक, बीमा, रेल, कोयला, स्टील आदि को निजीकरण कर पूंजीपतियों के हाथो में सौंप रही है। अब जब लोकसभा चुनाव का बिगुल बज गया है। कॉमरेड लेनिन की जयंती पर सीटू मजदूर वर्ग को आह्वान करता है कि मजदूर विरोधी नीतियों के खिलाफ हमें मजदूर वर्ग की व्यापक एकता और संघर्ष को मजबूत करने के साथ साथ भारत की संविधान और लोकतंत्र की रक्षा के लिए इस चुनाव में जनविरोधी भाजपानीत मोदी सरकार को उखाड़ फेंके।

कोशिश के मंच पर सजी सुरीली शाम, फनकारों ने बिखेरी सतरंगी छटा

हर हाल में मतदान करने की ली शपथ

विभिन्न क्षेत्रों में उत्कृष्ट योगदान देने वाले आठ शख्सियत हुए सम्मानित

आजाद सिपाही संवाददाता

हजारीबाग। कोशिश के मंच पर सुरीली शाम सजी। इसमें स्थानीय से लेकर देश के नामी फनकारों ने सतरंगी छटा बिखेरी। भावी लोकसभा चुनाव को लेकर युवा मतदाताओं ने अपने-अपने विचार रखे और हर हाल में मतदान करने का संकल्प भी लिया। झील परिसर स्थित एम्फी थियेटर में आयोजित हुए इस कार्यक्रम में विभिन्न क्षेत्रों में महारत हासिल हस्तियों का जुटान हुआ। साथ ही विविध क्षेत्रों में उत्कृष्ट योगदान देने वाले आठ शख्सियत को सम्मानित किया गया। पूरा कार्यक्रम एचबी लाइव के प्लेटफॉर्म पर हुआ।

सम्मान, सहयोग, मंच की भावना के तहत आयोजित इस कार्यक्रम का शुभारंभ बांसुरी वादक शुभी तन्वी के वादन और दीप प्रज्ज्वलित कर हुआ। स्थानीय कलाकर पुष्कर पुष्प और विशेष चंद्रनमन के काव्य पाठ के जरिये मतदाता जागरुकता अभियान का आधार रखा। इस बीच संतूर वादन से मूर्धण्य कलाकार दिव्यांश हर्षित श्रीवास्तव ने श्रोताओं का मन मोह लिया। उभरते बांसुरी वादक राग यमन

की स्वरलहरियों ने कानों में मिश्री घोल दी और तबला पर कृष्ण कुमार उपाध्याय ने भी खूब संगत दी। ट्वीन कोर्ड बैंड के शैलेश और सोनल ने सूफी फ्यूजन से शमा बांध दिया। इस मौके पर मंच संचालन प्रख्यात उद्घोषक संजय तिवारी ने किया। वहीं विषय प्रवेश और धन्यवाद ज्ञापन एचबी लाइव के संचालक सह वरिष्ठ पत्रकार विस्मय अलंकार ने किया। कार्यक्रम में प्रख्यात कलाकार और विभावि में कार्यरत डॉ मुकेश राम प्रजापति, विवेक आनंद प्रमोद कुमार, धनंजय, चंदन, प्रणय, नेहरू समेत एचबी लाइव से जुड़े सभी लोगों ने सहयोग किया।

इन विभूतियों को किया गया सम्मानित: खेल के क्षेत्र में कन्हैया गोप, साहित्य में विजय संदेश, चित्रकला में राम टहल राणा, समाज सेवा में निर्मल जैन पर्यावरण में मृत्युंजय शर्मा (मरणोपरांत), पत्रकारिता में अर्जुन सोनी, संगीत में इए मैसी, नाट्य में मनोज कुमार सेन के अलावा पुलिस विभाग के अरविंद सिंह, ओमप्रकाश सिंह और रणजीत कुमार को सम्मानित किया गया।

अतिथियों ने दी उच्च कोटि और सर्वोत्कृष्ट की संज्ञा

कार्यक्रम में बतौर मुख्य अतिथि अपर समाहर्ता संतोष सिंह, विशिष्ट अतिथि आइसेक्ट विश्विद्यालय के कुलसचिव डॉ मुनीश गोविंद, भाजपा के वरिष्ठ नेता बटेश्वर प्रसाद मेहता व भैया अभिमन्यु प्रसाद, शिक्षाविद् एआइपीएस के डायरेक्टर संजय कुमार, विनोबाभावे विवि के पीआरओ सह राजनीति विज्ञान विभाग के अध्यक्ष डॉ सुकल्याण मोइत्रा,एनएसएस कोर्डिनेटर डॉ जॉनी रूफिना तिर्की, अर्थशास्त्र विभाग से सेवानिवृत्त प्राध्यापक डॉ सजल मुखर्जी, पूर्व उप महापौर आनंद देव, हजारीबाग प्रेस क्लब के अध्यक्ष मुरारी सिंह, तापस चक्रवर्ती आदि ने कार्यक्रम की सराहना करते हुए उच्च कोटि और सर्वोत्कृष्ट की संज्ञा दी।

महावीर जन्म जयंती पर सांस्कृतिक कार्यक्रम

त्याग तपस्या की प्रति मूर्ति थे भगवान महावीर: सांसद

आजाद सिपाही संवाददाता

कोडरमा। भगवान महावीर जन्म जयंती के अवसर पर पानी टंकी रोड स्थित जैन मंदिर में संध्या में भगवान महावीर का पालना झूलाना और सांस्कृतिक कार्यक्रम आयोजित किया गया इस अवसर पर केंद्रीय शिक्षा राज्य मंत्री सह सांसद अन्नपूर्णा देवी जैन मंदिर पहुंचकर मंदिर का दर्शन किया। मौके पर उन्होंने भगवान महावीर की आरती की और पालना झुलाया। समाज के पदाधिकारी और महिला समाज की अध्यक्ष नीलम सेठी, सचिव आशा गंगवाल, प्रेम झाझंरी, सरिता काला और पार्षद पिंकी जैन ने सांसद का स्वागत अभिनंदन किया। समाज के सह मंत्री राज छाबड़ा समाजसेवी सुरेश झाझंरी ने स्वागत भाषण दिया। मौके पर सांसद अन्नपूर्णा देवी ने सभी श्रद्धालु भक्तों और देशवासियों को भगवान महावीर जन्म जयंती की

शुभकामनाएं दी। उन्होंने कहा कि भगवान महावीर के सिद्धांत और आदर्शों पर चलकर ही राष्ट्र महान बन सकता है। उन्होंने कहा भगवान महावीर पूरे विश्व में सत्य अहिंसा और शांति का अलख जलाया जिसकी आज सबसे अधिक जरूरत है। उन्होंने कहा भगवान महावीर त्याग तपस्या की प्रति मूर्ति थे। मनुष्य उनके जीवन चरित्र को अपनाकर ही अपना जीवन सुखमय बना सकता है। उनके दिव्य संदेश जियो और जीने दो को अपनाकर ही विश्व मैत्री स्थापित किया जा सकता है। रात्रि में महिला संगठन के द्वारा भगवान महावीर के जीवन चरित्र पर आकर्षक सांस्कृतिक कार्यक्रम नृत्य भजन आदि किया गया। जिसमें महिला समाज की सदस्यों ने संयुक्त रूप से भाग लिया। कार्यक्रम का सफल बनाने में मुख्य रूप से आशा गंगवाल सुबोध गंगवाल, कोषाध्यक्ष सुरेंद्र जैन काला, सुनील जैन सेठी ने अपना योगदान दिया। समाज के सह मंत्री राज छाबड़ा ने तीन दिवसीय कार्यक्रम की सफलता पर पूरे जैन समाज के प्रति आभार प्रकट किया। सामूहिक वात्सल्य भोजन में विशेष योगदान देने के लिए विनोद अजमेरा टुन्नू, सुनील छाबड़ा, सुशील छाबड़ा की प्रशंसा की। समाज के मीडिया प्रभारी नवीन जैन और राजकुमार अजमेरा ने बताया कि भगवान महावीर जयंती के अवसर पर जैन युवक समिति के सदस्य विकास, विवेक सेठी लब्बू, अभिषेक गंगवाल घोटू, विवेक छाबड़ा आदि सदस्यों के द्वारा काली मंदिर के पास सैकड़ो गरीब जरूरतमंद लोगों को भोजन कराया। इस मौके पर ललित सेठी, कमल सेठी, सुरेश जैन पांडया, ओम सेठी, सुरेश सेठी, पदम सेठी, कैलाश जोशीला, हनुमान पाटनी, संदीप सेठी उपस्थित थे। जिनका समाज के पदाधिकारी ने पट्टा पहनाकर स्वागत किया।

बरियोन के विद्यार्थियों ने लहराया सफलता का परचम

आजाद सिपाही संवाददाता

चलकुशा। प्रखंड स्थित पारामाउंट पब्लिक स्कूल, बरियोन के विद्यार्थियों ने जैक बोर्ड के 2024 की मैट्रिक परीक्षा में हर वर्ष की भांति बहुत ही अच्छा अंक प्राप्त कर अपने माता पिता, शिक्षक, विद्यालय और क्षेत्र का नाम रौशन किया। पारामाउंट विद्यालय का रिजल्ट शत प्रतिशत रहा सारे बच्चे फर्स्ट डिवीजन से पास हुए हैं। अभिजीत कुमार 93.80%, दीपक कुमार 93 %, अक्षय सिंह 92.60%, आकांक्षा शर्मा 91% रोहन सिंह 90.80%, चितरंजन कुमार 90.80%, संजय साव 90.60%, विवेक सिंह 90.60%, सूरज साव 90%, कोमल कुमारी 89.60%, आलोक साव 89.60%, कार्तिक कुमार 89%, संजना सिंह 88.80%, आदित्य सिंह 88.40%, स्वेता कुमारी 88.40%, मनीषा कुमारी 88.40%, मोनू कुमारी 88%, ऋषभ सिंह 87.60%, पवन यादव 87.60%, कृति सिंह 87.40 %, अंकित यादव 86.80%, तालिब रजा 85.20%, तन्नू सिंह 84.60 %, पंकज ठाकुर 84.40%, सोनी सिंह 78.60%, अश्विन सिंह 64.20% अंक प्राप्त किये। विद्यालय के इस शानदार रिजल्ट से विद्यालय के सभी शिक्षक शिक्षिकाओं और विद्यार्थियों में खुशी का माहौल है। विद्यालय के प्रबंधक, शशि सिंह का कहना है कि विद्यालय पिछले 10 वर्षों से इस पूरे क्षेत्र में गुणवत्तापूर्ण शिक्षा के लिए जाना जाता है, हम आगे भी ऐसा प्रदर्शन करते रहेंगे। उन्होंने विद्यार्थियों और शिक्षकों को इस शानदार रिजल्ट के लिए बधाई दी है।

विष्णुगढ़ में जेपी पटेल ने किया जनसंवाद

चुनाव में महागठबंधन के पक्ष में हाथ छाप पर वोट देकर विजयी बनाने की अपील की

आजाद सिपाही संवाददाता

विष्णुगढ़। हजारीबाग लोक सभा क्षेत्र के महागठबंधन के प्रत्याशी जयप्रकाश भाई पटेल ने विष्णुगढ़ के कई गावों में जनसंपर्क कर लोगों से जनसंवाद किया। जनसंपर्क का शुरुआत उन्होंने अपने पैतृक गांव चानो से किया। चानो में महागठबंधन प्रत्याशी जयप्रकाश भाई पटेल को फूलमाला पहनाकर स्थानीय ग्रामीणों ने स्वागत किया। कार्यक्रम के तहत तेतरिया मोड, चानो, मंडइटांड़, झापाटांड़, नया बांध, महुआटांड़, फराचांच, बोरा टोला, सारुकुदर, चीहुटियां गाव में

जनसंवाद कर लोगों से आगामी 20 मई को होने वाले हजारीबाग लोक सभा क्षेत्र के चुनाव में महागठबंधन के पक्ष में हाथ छाप पर वोट देकर विजयी बनाने की अपील की। मौके पर मुख्य रूप से झारखंड मुक्ति मोर्चा के जिला उपाध्यक्ष टेकोचंद महतो, प्रमुख प्रतिनिधि बेलाल अंसारी, कांग्रेस प्रखंड अध्यक्ष अब्बास अंसारी, जिला उपाध्यक्ष विशेश्वर प्रसाद स्वर्णकार, चानो पंचायत समिति सदस्य खिरिया देवी, सारुकुदर पंचायत समिति सदस्य महेश महतो, सारूकुदर मुखिया उत्तम महतो, परमेश्वर महतो, हेमलाल महतो, अनिल राय, बालेश्वर महतो, राहुल कुमार, शेख कल्लू, फिरोज अंसारी, अनिल पटेल, डॉ इम्तियाज अहमद, कैला राय समेत कई लोग शामिल थे।

राष्ट्रीय कृमि मुक्ति दिवस का शुभारंभ

बड़कागांव (आजाद सिपाही)। प्रखंड के हजारीबाग रोड स्थित अंग्रेजी माध्यम से संचालित विद्यालय बीएम मेमोरियल स्कूल में राष्ट्रीय कृमि मुक्ति दिवस कार्यक्रम का शुभारंभ किया गया। इसमें बच्चों को एल्बेंडाजोल की दवा खिलायी गयी। साथ ही स्वच्छ रहने के प्रति जागरूक किया गया। कार्यक्रम का शुभारंभ बड़कागांव के चिकित्सा प्रभारी डॉक्टर अविनाश कुमार ने बच्चों के संघ दवा खाना किया। मौके पर डॉ अविनाश कुमार ने राष्ट्रीय कृमि मुक्ति दिवस की महत्वता पर जोर डाला। उन्होंने सभी लोगों से अपील किया कि एक वर्ष से 19 वर्ष तक के बच्चों को एल्बेंडाजोल की दवा खिलाकर कार्यक्रम को सफल बनाये। उन्होंने बताया कि जो बच्चे आज किसी कारणवश एल्बेंडाजोल की दवा नहीं खा पायी है। उन्हें अगले दिन खिलाई जायेगी। मौके पर विद्यालय के उपनिदेशक पिंटू कुशवाहा ने एल्बेंडाजोल टेबलेट खाने से होने वाले फायदे के बारे में बच्चों को विस्तार पूर्वक जानकारी दी। वहीं स्कूल में लगभग 700 बच्चों को एल्बेंडाजोल की दवा खिलाई गयी। बच्चे भी गोली खाने के लिए उत्सुक दिखे। इस दौरान मौके पर मुख्य रूप से चिकित्सा प्रभारी डॉ अविनाश कुमार, चिकित्सा पदाधिकारी नवीन कुमार, बीएम मेमोरियल स्कूल के उप निदेशक पिंटू कुशवाहा, प्राचार्य कैलाश कुमार, उप प्राचार्य पूनम कुमारी, सहित दीदी सीसम देवी, अंबारी खातून सहित अन्य लोग मौजूद थे।

हत्या के आरोपी को भेजा जेल

केरेडारी (आजाद सिपाही)। प्रखंड क्षेत्र में रामनवमी के दिन शाम में बेंगवरि निवासी योगेंद्र साव के हत्याकांड मामले में मृतक के दोस्त साहेब कुमार को गिरफ्तार कर केरेडारी पुलिस ने जेल भेज दिया है। मृतक योगेंद्र की हत्या के समय उक्त आरोपी उसी के साथ बाइक में पीछे बैठा हुआ था। मृतक के परिजनों के द्वारा उक्त आरोपी के प्रति संदेह जताया गया था और केरेडारी पुलिस इसे पूछताछ कर रही थी। शुरुआती ना नुकुर के बाद साहेब कुमार ने इस हत्याकांड में अपनी संलिप्तता स्वीकार किया है। उसने बताया की आपस में मिलकर अवैध कारोबार चला रहे थे जिसमे पैसे के बटवारे को लेकर आपस में विवाद खड़ा हुआ और मामला हत्या तक पहुंच गया। हत्या के बाद से ही पुलिस मामले की तहकीकात में जुटी हुई थी और इसमें सफलता भी मिली है।

सड़क दुर्घटना में युवक की मौत

बरकट्ठा (आजाद सिपाही)। थाना क्षेत्र अंतर्गत जीटी रोड स्थित घंघरी गंगटियाही मोड़ के समीप बाईक सवार की सड़क दुर्घटना में मौत हो गयी। घटना सोमवार की सुबह करीब 9 :30 बजे की है। प्रत्यक्षदर्शियों ने बताया कि सुबह बगोदर की ओर जा रही बाईक संख्या डब्लूबी 40एएक्स 8065 ने खड़ी ट्रक में पीछे से टक्कर मार दी। जिससे बाईक सवार की घटना स्थल पर ही मौत हो गयी। मृतक की शिनाख्त रणविजय शाह 45 वर्ष, पिता उमाशंकर शाह ओरंगाबाद निवासी के रुप में हुई। घटना की सूचना मिलते ही बरकट्ठा पुलिस घटनास्थल पर पहुंचकर शव को अपने कब्जे में लेकर पोस्टमार्टम के लिए हजारीबाग भेज दिया।

इंडी महागठबंधन प्रत्याशी विनोद सिंह जनसंपर्क अभियान में पहुंचे जयनगर

जयनगर (आजाद सिपाही)। इंडिया महागठबंधन के प्रत्याशी विनोद कुमार सिंह ने कई गांवों में जनसंपर्क अभियान चलाया और लोगों से रूबरू हुए। उन्होंने लोगों की बात को सुना, और अपनी बात भी कही। उन्होंने कहा आजादी के बाद लगभग 10 बार भाजपा के सांसद यहां से चुनाव जीत कर गये हैं लेकिन जनता का सवाल लोकसभा में नहीं उठा और वह आवाज सड़कों पर भी नहीं सुनाई पड़ी। इस बार झंडे में तीन तारा पर बटन दबाकर विजय बनाने का अपील किया। आपकी आवाज संसद में सुनाई पड़ेगा और वह आवाज सड़कों पर गांव में शहरों में सुनाई पड़ेगा। जनता के सवालों पर मैं गंभीर रहूंगा, आपके सुख-दुख में हमेशा कंधे से कंधा मिलाकर चलूंगा। जनसंपर्क अभियान गड़गी, घरौंजा, खरियोडीह योगियाटिलहा, सतडीहा, चेहाल, करियांवां, हिरोडीह, जयनगर, डंडाडीह, रूपायडीह, गोहाल पंचायत के कई गांवों में चलाया गया। जनसंपर्क अभियान में झारखंड मुक्ति मोर्चा राजद, कांग्रेस, सीपीई, माले, आप पार्टी के नेता कार्यकर्ता शामिल थे। अभियान में श्याम देव यादव, मोहम्मद इब्राहिम, विजय पासवान, रामेश्वर प्रसाद यादव, मिशुवाउदिन खान, त्रिवेणी सिंह, अजय सिंह, पवन सिंह, मुन्ना यादव, चांद अख्तर, हकीम खान, श्रीकांत ठाकुर, असगर अंसारी, इंद्रदेव यादव, वीरेंद्र यादव, कुलेश्वर सिंह, वासुदेव यादव, बिहारी यादव, बलराम राणा, बलराम यादव, रामजी पासवान, संजय पासवान, सुभाष प्रसाद यादव, राजेंद्र दास, संजीव दास, भरत दास, सहदेव दास, भीम दास और महागठबंधन के कई नेता कार्यकर्ता शामिल थे।

2100 स्थानों पर होगा हनुमान चालीसा पाठ

हजारीबाग (आजाद सिपाही)। विश्व हिंदू परिषद हजारीबाग जिला मंत्री अरविंद मेहता ने बताया कि श्री हनुमान जन्मोत्सव के पावन दिवस पर ग्राम और नगर स्तर पर 2100 स्थानो पर सामूहिक श्री हनुमान चालीसा पाठ का आयोजन होगा। हम सभी के लिए यह अति आनंद का विषय है कि इस वर्ष अयोध्या में प्रभु श्री रामलला अपने नव्य, दिव्य और भव्य मंदिर में विराजित हो चुके हैं। श्री राम काज में उनके भक्त हनुमान की भूमिका से हम सभी परिचित हैं। रामभक्त हनुमान बल बुद्धि और विवेक के साक्षात देवता हैं। वह रोग, दु:ख और भय का हरण करने वाले हैं। श्री हनुमान चालीसा का पाठ करने वाले इन सभी से मुक्त हो जाते हैं। इस बार मंगलवार के दिन बजरंगबली का जन्मोत्सव का दिन होने से उनकी आराधना अति मंगलदायक है। श्री हनुमान चालीसा पाठ के सामूहिक आयोजन के माध्यम से हनुमत आराधना कर धर्म ,समाज और राष्ट्र के व्यापक हित हेतु हम प्रार्थना करें, जिससे हमारा राष्ट्र सभी संकटों को मात कर बलशाली और वैभवशाली बने।

कोडरमा में एक व्यक्ति ने की आत्महत्या

कोडरमा (आजाद सिपाही)। जिले के तिलैया थाना क्षेत्र में एक व्यक्ति ने जहर खाकर आत्महत्या कर ली। मृतक की पहचान कैलाश चंद्र शर्मा (उम्र 45 वर्ष, पिता पुरुषोत्तम शर्मा) ग्राम चौपारण के रूप में हुई है। मिली जानकारी के अनुसार तिलैया रहकर उड़ने कई लोगों से कर्ज लिया था। बीती रात जहर खा लेने के बाद अचानक तबियत बिगड़ने लगी। पुलिस की मदद से कोडरमा सदर अस्पताल लाया गया। जहां इलाज के दौरान इसकी मौत हो गयी। तिलैया पुलिस जांच पड़ताल कर रही है।

बेटे ने बाप सहित तीन को मार डाला

आजाद सिपाही संवाददाता

लातेहार। लातेहार जिले में ट्रिपल मर्डर की घटना घटी है। बताया जा रहा है कि एक सिरफिरे युवक ने अपने ही परिवार के तीन लोगों की हत्या कर दी है। हत्या धारदार हथियार से की गयी है। मृतकों में आरोपी के पिता सूरज उरांव, भाभी अनुपमा देवी और एक अन्य रिश्तेदार मंसूरिया देवी शामिल हैं। दो अन्य लोग घायल भी हुए हैं। घटना जिले के सरयू प्रखंड के डबरी गांव की है। पुलिस मौके पर पहुंच कर मामले की जांच में जुट गयी है।

शराब पीकर आया था घर : घटना को लेकर बताया जा रहा है कि आरोपी रंजन उरांव रविवार की रात शराब पीकर घर आया था। तभी किसी बात को लेकर घर में विवाद होने लगा, जिसके बाद रंजन उरांव ने कुल्हाड़ी से वार कर अपने पिता की हत्या कर दी। फिर आरोपी ने अपनी भाभी अनुपमा देवी और रिश्तेदार मंसूरिया देवी को भी मार डाला। इस दौरान आरोपी ने अपने चचेरे भाई अमलेश उरांव और उनकी पत्नी हीरामनी देवी को भी मार कर गंभीर रूप से घायल कर दिया।

भाभी का सिर धड़ से अलग किया

जानकारी के मुताबिक आरोपी ने अपनी भाभी का सिर धड़ से अलग कर दिया। घटना की जानकारी मिलने के बाद पुलिस की टीम मौके पर पहुंची और पूरे मामले की जांच शुरू कर दी। लातेहार एसपी अंजनी अंजन ने घटना की पुष्टि की है। आरोपी को हिरासत में ले लिया गया है। बताया जा रहा है कि जहां यह घटना घटी है, वहां मोबाइल का नेटवर्क नहीं पहुंचता है, इसलिए घटना की जानकारी लोगों को सोमवार को हो पायी।

बड़े भाई से ज्यादा नंबर लाना चाहता था सेकेंड डिवीजन आया तो लगा ली फांसी

आजाद सिपाही संवाददाता

गुमला। झारखंड के गुमला से एक हैरान करने वाला मामला सामने आया है। यहां भाई से मैट्रिक में कम नंबर आने के कारण एक युवक ने फांसी लगा ली। मृतक का नाम आसित लकड़ा है। वह घर में अपने बड़े भाई से ज्यादा नंबर लाने की बात कहता था। लेकिन जब शुक्रवार को जैक मैट्रिक का रिजल्ट आया, तो उसके केवल 45 प्रतिशत ही अंक आये। इस बात को आसित बर्दाश्त नहीं कर पाया। वह डिप्रेशन में चला गया था। उसके बाद उसने इतना कठोर कदम उठा लिया। लड़के की मौत के बाद मातम छा गया है।

लाना चाहता था भाई से ज्यादा नंबर

रिजल्ट सेकंड डिवीजन होने के बाद वह काफी डिप्रेशन में आ गया था। आसित का बड़ा भाई अजय लकड़ा का मैट्रिक में 85 प्रतिशत रिजल्ट आया था। आशीष अपने बड़े भाई से बेहतर रिजल्ट लाने और आगे की पढ़ाई बेहतर कर अच्छा काम करने की बात घर में बोलता था। मैट्रिक का रिजल्ट अच्छा नहीं होने पर आसित के पिता ने उसे समझाया भी कि सेकंड डिवीजन कोई खराब अंक नहीं है। इसमें टेंशन लेने की कोई बात नहीं है। बावजूद इसके आसित शनिवार की रात घर से निकल कर कहीं चला गया।

इमली के पेड़ में लटक कर लगायी फांसी

कुछ देर बाद उसकी मां उसे खोजने लगी। घर से बाहर निकली तो देखा कि घर के बगल में एक इमली पेड़ में रस्सी के सहारे वह लटका हुआ है। पेड़ में आसित को लटका देख आसपास और परिजनों को जानकारी दी। आसित के शव को तत्काल फांसी के फंदे से नीचे उतारा गया। घटना की सूचना पुलिस को दी गयी। पुलिस सूचना प्राप्त होने पर मौके पर पहुंच कर शव को अपने कब्जे में लेकर पोस्टमार्टम के लिए सदर अस्पताल गुमला भेज दिया। रविवार को शव का पोस्टमार्टम कर शव परिजनों को सौंप दिया गया। सदर अस्पताल में आसित के परिजनों का रो-रोकर बुरा हाल था।

राजा मेदिनीराय जयंती समारोह आज

बरवाडीह (आजाद सिपाही)। राष्ट्रीय अखिल भारतीय चेरो गण परिसद भारत द्वारा 23 अप्रेल को राजा मेदिनी राय की जयंती पर सोमवार को समारोह से जुड़े लोगों ने कार्यक्रम स्थल का जायजा लिया। युक्त कार्यक्रम का आयोजन बरवाडीह के कुटमू चौक पर स्थापित राजा मेदिनी राय प्रतिमा स्थल पर 23 अप्रेल दिन मंगलवार को दो बजे किया जायेगा। यह जानकारी पलामू किला संक्षण सह बचाओ संघर्ष समिति अध्यक्ष आशुतोष सिंह चेरो ने दी। उक्त कार्यक्रम मे बिहार, उड़ीसा छतीसगढ़, झरखंड, उतर प्रदेश के विभिन्न जिलों से चेरो आदिवासी अगुआ गण, आदिक कुरुक, सरना प्राथना सभा के अगुआ, आदिवासी धर्म गुरु निलंबर पीतांबर यूनिवर्सिटी के जनजातीय प्रो संजय बारा मुख्य रूप से उपस्थित रहेंगे। कार्यक्रम के दौरान संस्कृतिक कार्यक्रम का आयोजन किया जायेगा। कमेटी में रुपाली कुमारी, बिनोद सिंह, मनोज सिंह चेरो, बिनोद यादव, मुखिया बुधेश्वर सिंह, पूर्व मुखिया संजय सिंह समेत अन्य लोग शामिल है।

सड़क दुर्घटना में एक की मौत, दो घायल

आजाद सिपाही संवाददाता

लातेहार। लातेहार गढ़वा से रांची जाने के क्रम लातेहार देवबार स्थित मोड़ पर पेड़ में टकराकर एक आदमी का मौत और दो घायल लातेहारः जिले के मनिका थाना क्षेत्र मे एन एच 39 देवबर मोड़ के पास टकराकर एक आदमी दो घायल हो गया, घटना आज दोपहर 2:00 बजे का है, जिसमें एक व्यक्ति का मौत हो गया, जबकि महिला समेत दो घायल हो गये हैं। जबकि मृतक की पहचान सरजू प्रसाद केसरी गढ़वा बिश्रामपुर का रहने वाला निवासी है जबकि घायल मैं राहुल कुमार केसरी कमरे रांची और कबूतरी देवी बिश्रामपुर गढ़वा का शामिल है। गढ़वा से लौट रहे थे जानकारी के अनुसार एक शादी समारोह में होकर एक कर में सवार होकर बिश्रामपुर से रांची जा रहे थे, इसी दौरान देवबार मोड़ के पास कर के ड्राइवर नींद आने के कारण बेकाबू होकर पेपर में जाकर टकरा गयी। मौके पर एक व्यक्ति मौत हो गई जबकि कर में बैठे महिला व चालक गंभीर रूप से घायल हो गये। जानकारी के अनुसार स्थानीय लोगों की मदद से 108 एंबुलेंस के माध्यम से सदर अस्पताल लाया गया, जिसमें डॉक्टर अखिलेश प्रसाद ने प्राथमिक इलाज के बाद दोनों को रिम्स रेफर कर दिया गया। डॉक्टर ने बताया कि महिला महिला का पैर हड्डी टूट गया है, जबकि राहुल केसरी को बहुत चोट आयी है इसकी सूचना केसरी के परिवार को दिया गया।

युवक ने फांसी लगा कर की आत्महत्या

भंडरा (आजाद सिपाही)। भंडरा थाना क्षेत्र के जमगाई निवासी 34 वर्षीय युवक ने फांसी लगाकर आत्महत्या कर लिया। घटना की सूचना मिलते ही भंडरा थाना पुलिस मौके पर पहुंची तथा शव को अपने कब्जे में लेते हुए कार्रवाई में जुट गयी है। इस मामले में ग्रामीणों तथा परिवार वालों ने बताया की शिव उरांव ने खुद आत्महत्या की है। इसके बाद पुलिस ने मामले की जांच करते हुए मामला दर्ज किया है।

कार बाइक की टक्कर में तीन लोग घायल

लोहरदगा (आजाद सिपाही)। सदर थाना क्षेत्र के शहरी क्षेत्र में पतराटोली के पास एक कार और बाइक में सीधी भिडंत में बाइक सवार तीन लोग घायल हो गये। सभी घायलों को स्थानीय लोगों के सहयोग से एंबुलेंस से सदर अस्पताल भेजा गया। बताया जाता है कि बाइक सवार लोहरदगा से कुडू की ओर जा रहा था और सामने से आ रहे स्विफ्ट डिजायर कार में सीधी टक्कर मार दिया। इस घटना में मोटरसाइकिल सवार 20 फीट दूर जा गिरे। वहीं कार भी बुरी तरह छतिग्रस्त हो गया।

कार ने खड़ी ट्रक में मारी टक्कर, कार चालक गंभीर

सेन्हा-लोहरदगा (आजाद सिपाही)। सेन्हा थाना क्षेत्र अन्तर्गत गुमला लोहरदगा मुख्य पथ पर धर्मराज पब्लिक स्कूल के समीप ट्रांसफार्मर के पास खड़ी खाली बॉक्साइड ट्रक में कार सवार अनियंत्रित होकर टक्कर मार दिया, जिससे कार बुरी तरह क्षतिग्रस्त हो गया। कार सवार सेन्हा निवासी स्व. परमेश्वर साहू का 26 वर्षीय पुत्र आकाश साहू घायल हो गया। जिसे ग्रामीणों के सहयोग से कार में दबे युवक को कार से निकाल कर निजी वाहन से इलाज के सदर अस्पताल लोहरदगा पहुंचाया गया। जहां पर प्राथमिक उपचार के उपरांत बेहतर इलाज के लिए रांची रिम्स रेफर कर दिया गया है।

मनरेगा योजना में लंबित योजनाओं को अविलंब पूरा करें : गरिमा सिंह

आजाद सिपाही संवाददाता

लातेहार। लातेहार उपायुक्त गरिमा सिंह की अध्यक्षता में समाहरणालय सभागार में डीआरडीए से संचालित विभिन्न योजनाओं की गति व धरातल पे हो रहे कार्यों की समीक्षात्मक बैठक का आयोजन किया गया।

बैठक में अबुआ आवास योजना, मनरेगा, पीएम आवास, समेत अन्य योजनाओं की क्रमवार समीक्षा की गयी और वर्तमान प्रगति की अद्यतन स्थिति की जानकारी ली गयी।

अबुआ आवास योजना, मनरेगा से संचालित योजनाओं की गति को देख कर उपायुक्त ने कड़ी नाराजगी व्यक्त किया और स्पष्ट निर्देश दिया गया कि 15 दिनों के अंदर योजनाबद्ध तरीके से कार्य करते हुए लंबित कार्यों को गुणवतापूर्ण तरीके से पूर्ण करें। साथ ही समय से योजना पूर्ण नहीं होने पर संबंधित प्रखंड विकास पदाधिकारी, ब्लॉक को ऑर्डिनेटर, बीपीओ पर विभागीय कार्रवाई करने की बात कही गयी।

बैठक में मनरेगा अंतर्गत संचालित योजना, बिरसा हरित ग्राम योजना, वीर शहीद पोटो हो खेल विकास योजना और अन्य योजनाओं के सफल क्रियान्वयन हेतु उप विकास आयुक्त के साथ विस्तार पूर्वक चर्चा करते हुए समयावधि में योजना को पूर्ण करने हेतु सभी पदाधिकारीयों/कर्मचारियों को आपसी समन्वय स्थापित करते हुए योजना बद्ध तरीके से काम करने का निर्देश दिया गया। बैठक में संबंधित पदाधिकारी, सभी प्रखंड विकास पदाधिकारी, ब्लॉक कॉर्डिनेटर समेत अन्य उपस्थित थे।

मोबाइल चोरी कर भाग रहे चोर की लोगों ने की धुनाई, किया पुलिस के हवाले

आजाद सिपाही संवाददाता

गुमला । सदर अस्पताल गुमला के वार्ड नंबर 125 बेड नंबर 19 में भर्ती मरीज के परिजन की मोबाइल चोरी कर भाग रहे युवक को लोगों ने दौड़ा कर पकड़ा इसके बाद उसकी जमकर धुनाई कर दी वहीं घटना की जानकारी गुमला थाना को दी गई। पुलिस अस्पताल पहुंचकर आरोपी युवक को लेकर थाना चली गई। जहां उससे पूछताछ किया जा रहा है। जानकारी के अनुसार लक्ष्मण नगर निवासी निर्मल कुमार सिंह अपने एक इलाजरत साथी के पास आया था और वह चोरी करने के मौके की तलाश में था। वार्ड में सभी सो रहे थे जबकि एक दो युवक अपना मोबाइल देख रहे थे। मौका मिलते ही उसने एक लड़की का मोबाइल जो खिड़की में रखा हुआ था। अचानक लेकर भागने लगा। एक लड़के की नजर घटना क्रम पर थी लोगों ने चोर चोर चिल्लाना शुरू कर दिया। जिसके बाद उसे दौड़ा कर अस्पताल परिसर में पकड़ा गया। इसके बाद लोगों ने उसकी जमकर धुनाई कर दी। घटना रविवार की रात लगभग 12:30 बजे की है।

मवेशियों से भरा पिकअप वैन और रेकी कर रहे ऑल्टो कार को पुलिस ने किया जब्त

आजाद सिपाही संवाददाता

गुमला। गुप्त सूचना के आधार पर सोमवार की सुबह 4 बजे भलमंडा गाँव के पास तस्करी हेतु ले जा रहे गोवंशोय पशुओं से भरा एक पिकअप वैन और रेकी कर रहे एक आल्टो कार को रायडीह पुलिस ने धर दबोचा। दोनों वाहनों पर सवार पशु तस्कर अंधेरा और जंगल का लाभ उठाकर भागने में सफल रहे। पिकअप वैन में बेहरमी से ठूंसकर लादे गये 11 गोवंशीय पशुओं को बरामद किया गया जिसमें एक पशु मृत पाया गया। जिसे सम्मानपूर्वक विधिवत दफना दिया गया और शेष 10 पशुओं को ग्रामीणों के बीच सोमवार की अपराह्न जिम्मेनामा पर ग्रामीणों के बीच थाना परिसर में वितरण कर दिया गया। इस संबंध में थाना प्रभारी कुंदन कुमार सिंह ने बताया कि पशु तस्करी कर रहे जप्त वाहनों के मालिक और चालक के विरुद्ध प्राथमिकी दर्ज की गयी है और उनके गिरफ्तारी हेतु छापामारी की जा रही है। जल्द सभी आरोपियों को गिरफ्तार कर लिया जायेगा।

धूमधाम से मनाया गया श्री संकट मोचन हनुमान मंदिर जयनाथपुर का वार्षिकोत्सव

आजाद सिपाही संवाददाता

लोहरदगा। शहरी क्षेत्र के जयनाथपुर में श्री संकट मोचन हनुमान मंदिर का वार्षिकोत्सव सोमवार को धूमधाम से मनाया गया। मंदिर में पूजन हवन कार्यक्रम पुरोहित बसंत पाठक, संजीत पाठक की अगुवाई में किया गया। सोमवार सुबह लगभग आठ बजे से मंदिर में पूजन कार्यक्रम की शुरूआत हुई। हनुमान चालीसा का सामूहिक पाठ किया गया। इसके बाद सुंदरकांड पाठ किया गया। दोपहर में हवन पूणार्हुति व महाआरती के बाद भव्य भंडारा का आयोजन किया गया। भंडारे का प्रसाद खाने के लिए श्रद्धालु दोपहर से ही जुटने लगे थे। देर रात तक भंडारा चलता रहा। लोग कतारबद्ध होकर प्रसाद ग्रहण किया। इस दौरान मंदिर परिसर में भक्तिमय गीत लहरियां बज रही थी। राम सियाराम सियाराम जय जय राम की आकर्षक व आनन्दमय धुन बज रही थी। इससे पूरा माहौल भक्तिमय हो गया था। गौरतलब है कि मंदिर की स्थापना 22 अप्रैल 2016 को हुई थी। मंदिर परिसर में रामदूत हनुमान जी के अलावे भगवान शिव, पार्वती व गणेश जी की मूर्ति स्थापित है। मंदिर के निर्माण के बाद से लगातार हर साल पूरे धूमधाम से वार्षिकोत्सव मनाया जाता रहा है। मंदिर कमिटी के प्रवीण कुमार महतो, अभय कुमार महतो ने बताया कि हर साल की भांति इस वर्ष भी धूमधाम से मंदिर का वार्षिकोत्सव मनाया गया। मौके पर श्वेता देवी, ममता कुमारी, सीता कुमारी, पूर्व वार्ड पार्षद संगीता कुमारी, निशांत कुमार, मदन उराव, संतोष उराव,सरोज उराव, विकास उराव, नीरज कुमार, ललिता कुमारी, प्रेमा देवी, आर्यन, अनिता, अनिता उराव, समेत बड़ी संख्या में लोग मौजूद थे।

एसडीओ और एसडीपीओ ने टैंसरा में जवानों के साथ फ्लैग किया मार्च

आजाद सिपाही संवाददाता

सिमडेगा। एसडीओ सुमंत तिर्की और एसडीपीओ पवन कुमार द्वारा मुफ्फसिल थाना अंतर्गत टैंसरा बूथ का संयुक्त रूप से निरीक्षण किया गया। निरीक्षण के क्रम में इमली चुनकर उसे संवर्धित रूप देकर अपनी मेहनत से व्यापार करने वाले वहां के ग्रामीणों से घर-घर जाकर बातचीत की गयी और उन्हें बिना भय व लालच के वोट देने के लिए प्रेरित किया गया। सभी ग्रामीणों ने प्रशासन को सपोर्ट करने की बात कही। एसडीपीओ पवन कुमार ने ग्रामीणों से बातचीत कर उस क्षेत्र में शराब बेचने वालों, वोट प्रभावित करने वालों व सामाजिक शांति को नुकसान पहुंचाने वालों की जानकारी प्राप्त की। साथ ही जवानों के साथ फ्लैग मार्च भी किया गया।

महेंद्र टिंबर में लगी आग, दमकल विभाग ने पाया आग पर काबू, बड़ी घटना टली

आजाद सिपाही संवाददाता

लोहरदगा। शहरी क्षेत्र के न्यू रोड स्थित महेंद्र टिंबर में रविवार देर रात अचानक आग लग गई। आगजनी की घटना में गाड़ी के स्क्रैप जल गये। हालांकि स्थानीय लोगों और अग्निशमन विभाग की दमकल गाड़ी के प्रयास से कड़ी मशक्कत के बाद आग पर काबू पाया गया। जिससे कि बड़ी घटना टल गई और आसपास की दुकाने जलने से बच गए। आगजनी में लाखो रुपए का नुकसान होने की संभावना जताई जा रही है । घटना के वक्त टिंबर मालिक घटना स्थल पर मौजूद नहीं थे। जानकारी के अनुसार आग किस कारण से लगी इसका खुलासा नही हो पाया है। महेंद्र टिंबर बंद था और अचानक से आग की लपेटे उठने लगी। जिसके बाद आग की लपेटे बढ़ती चली गई। वही समय पर दमकल विभाग और प्रशासन को आगजनी की सूचना दी गयी। जिससे अग्निशमन विभाग ने मौके पर पहुंच कर आग पर काबू पाने में सफल रही। वहीं सूचना पाकर नगर परिषद प्रशासक जयपाल सिंह और सदर थाना पुलिस मौके पर पहुंच आगलगी की घटना का जायजा लेते हुए जांच में जुटी हुई है।

कांग्रेसियों ने पार्टी प्रत्याशी के पक्ष में वोट मांगा

आजाद सिपाही संवाददाता

सेन्हा-लोहरदगा। प्रखंड क्षेत्र के सेरेंगहातु तोड़ार पंचायत ग्राम में युवा कांग्रेस के बिशुनपुर विधानसभा अध्यक्ष की अध्यक्षता में कांग्रेसियों द्वारा बैठक आयोजित किया गया। आयोजित बैठक में लोहरदगा लोकसभा क्षेत्र के कांग्रेस पार्टी का प्रत्यासी के पक्ष में मतदान करने के लिये ग्रामीणों से अपील किया गया। वहीं बिशुनपुर विधानसभा यूथ कांग्रेस अध्यक्ष इमरान आजाद अंसारी ने कहा की जिस तरीके से मोदी ने 10 सालो मे हिंदुस्तान के गरीब मजदूर दबे कुचले आदिवासी मुलवासी को झूठ के जुमले परोसे है। जिसे आम जनता में काफी आक्रोश है। साथ ही कहा कि जब से बीजेपी की सरकार केंद्र की सत्ता में आयी है, तब से युवाओं का बेरोजगारी दर बढ़ कर 65 प्रतिशत हो चूका है और जितने भी सरकारी संस्थाएं थी। उन सभी को पूंजीपतियों के हाथों में दे दिया गया है। जिसे 2024 के लोकसभा चुनाव में जनता वोटों से भाजपा और मोदी को जबाब देगी। लोगों से कांग्रेस प्रत्याशी के पक्ष में मतदान करने के लिये अपील किया गया। मौके पर सेरेंगहातु तोडार पंचायत अध्यक्ष हुसैन अंसारी, जवाहर बाल मंच के जिला अध्यक्ष इम्तियाज अहमद पंचायत समिति सदस्य सफउद्दीन अंसारी सहित अन्य काँग्रेसी कार्यकर्ता मौजूद थे।

चमरा लिंडा के चुनावी मैदान में आने से भाजपा और कांग्रेस के कान हुए खड़े

अंजुम/सुधाकर

गुमला (आजाद सिपाही)। चमरा लिंडा के समर्थकों ने तमाम राजनीतिक अटकलों पर विराम लगाते हुए सोमवार को प्रत्याशी चमरा लिंडा के लिए नामांकन फार्म खरीदा। चमरा लिंडा के समर्थकों द्वारा नामांकन पत्र के खरीदने के साथ ही लोहरदगा लोकसभा क्षेत्र में चुनावी हलचल तेज हो गई है। इसके बाद भाजपा व कांग्रेस दोनो के कान खड़े हो गए हैं। पूर्व के लोकसभा चुनाव में चमरा लिंडा द्वितीय स्थान पर आकर अपनी दमदार उपस्थिति दर्ज करायी थी। राजनीतिक समीकरण कुछ यूं है भाजपा और कांग्रेस दोनों सरना वोट को अपने पक्ष में करने की जी तोड़ मेहनत कर रहे हैं। लोहरदगा संसदीय क्षेत्र में जो पार्टी सरना वोट अपने पाले में कर लेता है वो विजई हो जता है। बस यही कारण है कि सरना वोट की सेंधमारी करने में भाजपा व कांग्रेस दोनों पार्टी लगी हुई हैं। लेकिन चमरा लिंडा के चुनावी मैदान में आने के बाद दोनों पार्टियों का समीकरण बिगड़ता दिखाई दे रहा है। यह बात लगभग एक महीने से राजनीतिक फिजाओं में तैर रही थी कि चमरा लिंडा निर्दलीय प्रत्याशी के रूप में अपना नामांकन पत्र भरने वाले हैं। क्योंकि गठबंधन में सीट शेयरिंग के अनुसार यह सीट कांग्रेस को चली गई है। और कांग्रेस के पुर्व प्रदेश अध्यक्ष सुखदेव भगत लोहरदगा लोकसभा क्षेत्र से इंडी गठबंधन के उम्मीदवार हैं। और चमरा लिंडा झामुमो की ओर से वर्तमान में बिशुनपुर विधानसभा क्षेत्र के विधायक हैं। और अब वे एक बार फिर लोहरदगा लोकसभा क्षेत्र से एक निर्दलीय प्रत्याशी के रुप में चुनाव लड़ने की तैयारी कर रहे हैं। सोमवार को उनके समर्थक नामांकन पत्र खरीदने के बाद अब आम लोगों को भी लगने लगा है कि लोहरदगा लोकसभा क्षेत्र का चुनाव त्रिकोणीय और दिलचस्प होगा। हालांकि चुनावी नतीजा तो आने वाला समय बतायेगा लेकिन इस त्रिकोणीय मुकाबले में सांसद का ताज बड़ा कांटों भरा लगने लगा है।

लोहरदगा लोकसभा क्षेत्र में लगातार तीन बार से भाजपा अपना कब्जा जमायें हुए हैं। हैट्रिक मारने के बाद भाजपा चौथी बार लोकसभा क्षेत्र में अपना दबदबा बनाने के लिए जी तोड़ मेहनत कर रही है। जबकि कांग्रेस पार्टी के सुखदेव भगत भी कहीं कोई कसर नहीं छोड़ रहे हैं। जबकि चमरा लिंडा का सरना परंपरागत वोट रहा है इसके अलावा चमरा लिंडा ने अंतिम समय में मैदान में कूद कर सबको चौंकाने के साथ साथ मुकाबले को काफी दिलचस्प बना दिया है। क्षेत्र में अंदर ही अंदर चुनावी तैयारी की जा रही थी। इंडिया गठबंधन से उम्मीदवार नहीं बनाएं जाने के बाद चमरा लिंडा ने निर्दलीय रूप से चुनाव लड़ने का मन बनाया वहीं भाजपा और कांग्रेस के लिए चमरा लिंडा को हल्के में लेना बेवकूफी होगी। कुछ राजनितिज्ञों का कहना है कि चमरा लिंडा के चुनावी मैदान में आने के बाद इसका फायदा भाजपा को मिलेगा।

वहीं कुछ लोग मानते हैं कि वर्ष 2014 के चुनाव में चमरा लिंडा को लगभग एक लाख वोट मिला था। वहीं वर्ष 2019 में कांग्रेस ने भाजपा से लगभग 10 हजार वोटों के अंतर से हार गई थी। पिछली बार चमरा मैदान में नही थे। अगर चमरा के पास वही वोटर हैं जो कांग्रेस के हैं, फिर तो पिछ्ले चुनाव में कांग्रेस को 90000 वोटों से जीतना चहिए था। जबकि परिणाम यह हुआ कि चमरा के खड़ा नहीं होने के बाद भी कांग्रेस 10 हजार वोटों से हार गई थी। इसका साफ मतलब है कि जो चमरा के वोटर हैं वो कभी भी किसी के साथ जा सकते हैं। बस इसी तरह के विश्लेषणों ने दोनो राष्ट्रीय पार्टियों और उनके उम्मीदवारों व समर्थकों की नींद उड़ा दी है।

पृथ्वी दिवस : पर्यावरणविद ने पौधरोपण कर किया हिंडाल्को के कार्यक्रम का शुभारंभ

पृथ्वी से केवल लेना ही नहीं, देना भी सीखें : पर्यावरणविद कौशल

आजाद सिपाही संवाददाता

मेदिनीनगर। हिंडालको इंडस्ट्रीज लिमिटेड के कठौतिया ओपन कास्ट कोल माइंस की सीएसआर की ओर से पृथ्वी दिवस पर सोमवार को कजरी मध्य विद्यालय में जागरूकता कार्यक्रम का आयोजन किया गया। जिसमें बतौर मुख्य अतिथि के रूप में विश्व व्यापी पर्यावरण संरक्षण अभियान के राष्ट्रीय अध्यक्ष सह पर्यावरण धर्मगुरु व वन राखी मूवमेंट के प्रणेता पर्यावरणविद कौशल किशोर जायसवाल के अलावा पाटन वन क्षेत्र के प्रभारी वनपाल राजू रजक और पंचायती राज पदाधिकारी मनोज मिश्रा ने भाग लिया। पर्यावरणविद ने कार्यक्रम का उद्घाटन पर्यावरण धर्म के प्रार्थना के साथ थाईलैंड प्रजाति के बारहमासी आम का पौधा लगा कर किया। उन्होंने पृथ्वी दिवस पर पर्यावरण संरक्षण के प्रति लोगों को जागरूक करने के लिए हिंडाल्को के सीएसआर की टीम की सराहना की। कहा कि प्रकृति से हमें सिर्फ लेने का ही नहीं, कुछ देने की परंपरा को भी विकसित करने की जरूरत है। मानवीय भूल के कारण बड़े पैमाने पर वनों को समाप्त कर दिया गया। जिसका परिणाम यह है कि पूरा पर्यावरण प्रदूषित हो गया। जिस कारण आज तापमान लगातार बढ़ रहा है और सुखाड़ अकाल की विभीषिका झेलनी पड़ रही है। इससे बचने के लिय हम सभी को पर्यावरण धर्म के आठ मूल मंत्र अपनाने होंगे। अपने घरों में होने वाले उत्सवों को यादगार बनाने के लिए पौधारोपण कर उसे बचाने का संकल्प लेने की जरूरत है। पर्यावरण धर्मगुरु कौशल ने कहा कि वे 1967 से लगातार पर्यावरण संरक्षण के लिए जागरूकता कार्यक्रम के साथ पौधारोपण एवं वितरण करते आ रहे हैं। उनके इस उल्लेखनीय कार्यों को आइसीएससी एवं सीबीएसई पाठ्यक्रम में पढ़ाया जा रहा है। उन्होंने कार्यक्रम का समापन वृक्षों पर रक्षाबंधन कर किया। वहीं, प्रभारी वनपाल राजू रजक ने कहा कि आने वाले कल की खुशहाली के लिए सभी को पौधरोपण करना होगा। पंचायती राज पदाधिकारी मनोज मिश्रा ने लोगों से पौधा लगाने के साथ ही अपने मताधिकार का प्रयोग करने की अपील की। सीएसआर हेड शोभा रानी मोहंती ने कहा कि जब तक सामूहिक भागीदारी नहीं होगी तब तक पर्यावरण का संरक्षण नहीं कर सकते हैं। उन्होंने कहा कि आज प्लास्टिक के प्रयोग से सबसे ज्यादा प्रदूषण फैल रहा है। प्लास्टिक मानव जीवन के लिए जहर के समान है। इसलिए प्लास्टिक का प्रयोग नहीं करने का संकल्प लेने की जरूरत है। इस मौके पर हिंडाल्को के दीपनारायण सिंह, विद्यालय के प्रधानाध्यापक अशोक पाठक, अरुण तिवारी, ब्रजेश सिंह, सुहानी कुमारी, अनीता भगत, रेणू देवी, अंजय मेहता आदि थे।

वृक्षों पर रक्षाबंधन करते व पर्यावरण धर्म की शपथ दिलाते कौशल किशोर जायसवाल।

बाल संसद के गठन से विद्यार्थियों में नेतृत्व क्षमता का होता है विकास : कन्हैया प्रसाद

हुसैनाबाद मध्य विद्यालय में बाल संसद का गठन

आजाद सिपाही संवाददाता

हुसैनाबाद। शहर के राजकीय मध्य विद्यालय में सोमवार को बाल संसद का गठन किया गया। लोकतांत्रिक प्रक्रिया के तहत आयोजित सभा की अध्यक्षता विद्यालय के प्रधानाध्यापक कन्हैया प्रसाद और संचालन शिक्षिका सुषमा पांडे ने किया। आयोजित सभा में बाल संसद के गठन पर विस्तृत चर्चा की गई। इसके बाद सर्वसम्मति से अक्षय कुमार को प्रधानमंत्री, लवकुश कुमार को उप प्रधानमंत्री, शिवांश कुमार को शिक्षामंत्री, रवि किशन को स्वास्थ्य मंत्री, जूली कुमारी, आयशा खातून को कृषि एवं बागवानी मंत्री और इस विभाग के उपमंत्री, दिलीप कुमार को मध्याह्न भोजन प्रभारी मंत्री, प्रिंस कुमार को इसी विभाग के उपमंत्री बनाया गया है। जबकि वैष्णवी कुमारी को अनुशासन मंत्री बनाया गया है। इसी तरह सभी विभागों में उपमंत्री का पद भी दिया गया है, ताकि सक्षम मंत्री की अनुपस्थिति में उस विभाग का काम पूर्ववत चलता रहे। इस अवसर पर प्रधानाचार्य ने कहा कि बाल संसद का गठन विद्यार्थियों में लोकतंत्र की समझ को विकसित करने की सफल प्रायोगिक योजना है। इससे विद्यार्थियों में नेतृत्व करने, समस्या के समाधान ढूंढने, निर्णय लेने एवं सामुहिक एकता की भावना का विकास होता है। मौके पर शिक्षक राजेश कुमार गुप्ता, जुबैर अंसारी, राजेश सिंहा, पुष्पा कुमारी, आशा कुमारी, सुषमा पांडेय, रश्मि प्रकाश आदि उपस्थित थे।

बाल संसद का गठन करते विद्यालय प्रबंधन के लोग।

ऐतिहासिक होगा वीडी राम का नामांकन: आनंद शंकर

आजाद सिपाही संवाददाता

मेदिनीनगर। शहर के व्यवसायों ने एक ओर शहरी क्षेत्र में वोट का प्रतिशत बढ़ाने की तैयारी शुरू कर ली है, वहीं दूसरी ओर, व्यवसाईयों ने भाजपा प्रत्याशी विष्णुदयाल राम को भारी बहुमत से जिताकर तीसरी बार लोकसभा में भेजने का फैसला कर लिया है। इसे लेकर शहर के व्यवसाईयों के साथ बैठक कर चेंबर अध्यक्ष आनंद शंकर ने कहा कि देश के विकास के लिए प्रधानमंत्री के रूप में एक बार नरेंद्र मोदी जी के हाथों को मजबूत करना है। क्योंकि उनके नेतृत्व में ही देश सुरक्षित रहेगा। उनके हाथों को मजबूत करने के लिए पूरे देशवासियों ने भाजपा के 400 सांसदों से भी ज्यादा जीताने का संकल्प ले लिया है। आज हम शहरवासी एवं व्यवसायियों ने भी क्षेत्र के विकास के लिए पढ़े लिखे अनुभवी प्रतिनिधि वीडी राम जी को क्षेत्र के अधूरे कार्य पूरे करने के लिए भारी मतों से जीताने का संकल्प लिया। आनंद शंकर ने कहा कि 24 अप्रैल को वीडी राम जी का नामांकन ऐतिहासिक होने जा रहा है, जिसमें शहर एवं ग्रामीण क्षेत्र के व्यवसाई प्रमुखता से हिस्सा लेंगे।

ढुल्लू महतो के समर्थन में प्रचार करेगा जदयू

धनबाद (आजाद सिपाही)। जदयू के राष्ट्रीय अध्यक्ष सह बिहार के मुख्यमंत्री नीतीश कुमार के आह्वान पर कार्यकर्ताओं ने लोकसभा चुनाव में धनबाद लोकसभा क्षेत्र से भाजपा प्रत्याशी ढुल्लू महतो को जीतने का संकल्प लिया गया। सोमवार को हीरक रोड स्थित एक होटल में जदयू की बैठक हुई। जिसके बाद पत्रकारों से बातचीत करते हुए पार्टी के प्रदेश महासचिव सुशील कुमार सिंह ने सभी से अपील की कि इस बार लोकसभा चुनाव में एनडीए के घटक दल भाजपा प्रत्याशी ढुल्लू महतो को हर हाल में जितना है। उन्होंने कहा कि पार्टी के केंद्रीय कमेटी ने यह निर्णय लिया है कि धनबाद लोकसभा सीट से ढुल्लू महतो को हर हाल में जितना है। मौके पर प्रदेश उपाध्यक्ष हाजी हबीब खान, कार्यकारिणी सदस्य विजय सिंह कुशवाहा, सचिव राजू सिंह, धनबाद नगर अध्यक्ष धनलाल दूबे, सकलदेव राय आदि मौजूद थे।

प्राकृतिक संसाधनों के दोहन से हो रहा जलवायु परिवर्तन : अवस्थी

आजाद सिपाही संवाददाता

मेदिनीनगर। रेहला के ग्रासिम सामाजिक उत्तरदायित्व की ओर से कन्या उच्च विद्यालय में पृथ्वी दिवस पर कार्यक्रम आयोजित किया गया। जिसमें बतौर मुख्य अतिथि के रूप में ग्रासिम इंडस्ट्रीज लिमिटेड के इकाई प्रमुख हितेंद्र अवस्थी भी शामिल हुए। उन्होंने कहा कि वर्तमान में अनियंत्रित आधुनिकीकरण के चलते प्रकृति एवं प्राकृतिक संसाधनों का लगातार दोहन हो रहा है। धरती पर वृक्षों की संख्या दिन ब दिन कम होते जा रही है। धरती का तापमान निरंतर बढ़ता जा रहा है जिस कारण जलवायु परिवर्तन हो रहा है। मौसम का चक्र बदल रहा है। जिस कारण पर्याप्त बारिश नहीं हो पा रही है। अगर हम सचेत नहीं हुए तो इसके दुष्परिणामों से हमारे आने वाली पीढ़ी प्रभावित होगी। उन्होंने उपस्थित छात्राओं एवं आम लोगों से निवेदन किया कि अधिक से अधिक पौधे लगाए, ताकि पर्यावरण को सुरक्षित किया जा सके और धरती को सुरक्षित किया जा सके। हम प्लास्टिक का आज से उपयोग कम करना शुरू करें, जब भी घर से निकले तो कपड़े के थैले लेकर निकले। वैसा प्लास्टिक का उपयोग कभी ना करें जो केवल एक बार इस्तेमाल किया जा सकने वाला हो। उन्होंने बताया कि इस वर्ष की थीम जो उपग्रह परिणाम प्लास्टिक है उस पर हम सभी को साथ मिलकर काम करना चाहिए, ताकि लोगों में इसके प्रति जागरूकता हो और हम अपने एकमात्र ऐसा उपग्रह जिस पर जीव, जंतु, पानी, जीवन सब कुछ है उसको सुरक्षित रख सके। उन्होंने बताया कि जिस तरह जल संकट गहराता जा रहा है, इसके न्यूनतम इस्तेमाल एवं संरक्षण को विशेष बढ़ावा देना होगा। लोगों को इसके बारे में जागरूक करना पड़ेगा, ताकि आने वाली पीढ़ियों को इसके संकट से बचाया जा सके। इकाई प्रमुख ने कहा कि आप समाज का भविष्य हैं और इस मुहिम को आप अपने घरों के साथ समाज में आगे पहुंचाये, ताकि धरती को सुरक्षित करने की मुहिम को सभी तक पहुंचाया जा सके। कार्यक्रम में ग्रासिम सामाजिक उत्तरदायित्व के अनिल गिरि, प्राचार्य बृजनंदन तिवारी, सचिव चंचल शुक्ल, अध्यक्ष अशोक पटेल सहित सभी शिक्षक शिक्षिकाएं उपस्थित थे। संचालन वरीय शिक्षक नरेंद्र चौबे ने किया।

निकली भव्य कलश यात्रा, शामिल हुए पूर्व विधायक अरूप चटर्जी

एग्यारकुंड (आजाद सिपाही)। कृष्ण कांटा के जामबोनी गांव में सोमवार से 30 अप्रैल तक आयोजित होने वाले श्रीश्री 1008 महारूद्र हवनात्मक महायज्ञ सह शिव प्राण प्रतिष्ठा को लेकर भव्यकलश यात्रा निकाली गई। इसमें शामिल श्रद्धालु बराकर नदी से जल भरकर जय श्री राम के नारे लगाते हुए चल रहे हैं। जामबोनी गांव में कलश यात्रा के शुभ अवसर पर निरसा के पूर्व विधायक अरूप चटर्जी भी शामिल हुए। जिनका कमेटी की ओर से स्वागत किया गया। कलश यात्रा के दौरान पूर्व विधायक साथ चल रहे थे। हजारों संख्या में महिला व पुरुष कलश यात्रा में शामिल हुए। बराकर नदी से जल भर कर पैदल यात्रा करके जामबोनी गांव में पहुंचे ।

धनबाद लोस की कांग्रेस प्रत्याशी अनुपमा का विरोध

धनबाद (आजाद सिपाही)। लोकसभा सीट से आइएनडीआइ की ओर से अनुपमा सिंह को प्रत्याशी बनाये जाने के विरोध में सोमवार को आदिवासी, मूलनिवासी और स्थानीय लोगों ने झारखंड कांग्रेस के प्रदेश अध्यक्ष राजेश ठाकुर और प्रदेश प्रभारी गुलाम अहमद मीर का बिनोद बिहारी चौक के समीप पुतला दहन किया। लोगों ने कहा कि झारखंड प्रदेश कांग्रेस अध्यक्ष और प्रदेश प्रभारी ने आलाकमान को धोखे में रखकर धनबाद से अनुपमा सिंह को टिकट दिलाया है जिसका वे लोग विरोध करते है। वहीं, उन्होंने गोड्डा की तर्ज पर धनबाद लोकसभा क्षेत्र से भी प्रत्यासी बदलने की मांग करते हुए धनबाद से स्थानीय व्यक्ति को प्रत्याशी बनाने की मांग की है।

हुसैनाबाद नप ने शहर में शुरू करायी टैंकर से जलापूर्ति

आजाद सिपाही संवाददाता

हुसैनाबाद। शहरी क्षेत्र में जल संकट शुरू हो गया है, जिससे कई मुहल्लों के लोग परेशान हैं। वहीं, देवरी स्थित सोननदी से होने वाले पानी सप्लाई भी शहर में विगत कई दिनों से बंद है। तेज धूप व तापमान में बढ़ोत्तरी के कारण भूजल स्तर तेजी से नीचे जा रहा है। इस वजह से नदी-नाले सूख रहे है। शहर के ड्राइजोन इलाके में रहने वाले लोगों की परेशानी अधिक है। ऐसी स्थिति से निपटने के लिए नगर पंचायत ने पहल शुरू कर दी है। लोगों को जल संकट से राहत दिलाने के लिए नगर प्रशासन की ओर से टैंकर से जलापूर्ति शुरू कर दी गयी है। फिलहाल शहर के दो वार्डो को चिन्हित कर जलापूर्ति शुरू करायी गयी है। नगर पंचायत के कार्यपालक पदाधिकारी बिपुल सन्नी ने बताया कि शहर के खगड़िया और खलीफा मुहल्ला में फिलहाल टैंकर से पेयजल आपूर्ति शुरू कर दी गयी है। जरूरत पड़ने पर इसकी संख्या बढ़ायी जायेगी। नगर पंचायत प्रशासन का यह प्रयास है कि लोगों को जल संकट से राहत दिलाये। इसी उद्देश्य को लेकर जलापूर्ति व्यवस्था को दुरुस्त किया जा रहा है। वहीं खराब चापानलों की मरम्मत करायी जा रही है। उन्होंने बताया कि यथाशीघ्र देवरी स्थित पंप हाउस से भी पेयजल आपूर्ति शुरू कर दी जाएगी।

शादी की नियत से नाबालिग को भगाने का आरोप, प्राथमिकी दर्ज

आजाद सिपाही संवाददाता

हुसैनाबाद। थाना क्षेत्र के एक गांव से नाबालिग लड़की के लापता होने का मामला सामने आया है। इस संबंध में लड़की के पिता ने हुसैनाबाद थाना में लिखित आवेदन दिया है। जिसमें पीड़ित पिता का कहना है कि वो अपना मवेशी लेकर खेत में चराने गया था। जब वापस घर लौटा तो उसकी बेटी घर पर नहीं थीं। जब उन्होंने अपनी पत्नी से बेटी के बारे में पूछा तो बताया कि गांव में कही गयी होगी। जब देर शाम तक वह घर नहीं लौटी तो, खुद काफी खोजबीन की पर उसकी कोई जानकारी नहीं मिली। इसी बीच उसी गांव की रहने वाली बेटी की एक सहेली ने बताया की वह मोबाइल पर किसी युवक से बात करती थीं। जब उस नंबर पर संपर्क किया तो युवक ने अपना नाम गौरव कुमार बताया, जो मेदिनीनगर के शाहपुर ग्राम का रहने वाला है। जब उसने अपनी लड़की के बारे में पूछने लगा तो उसने मोबाइल फोन बंद कर दिया। पीड़ित पिता का कहना है कि उसे पूरा विश्वास है कि उसकी बेटी को उसने ही गांव के बाहर से फोन कर बुलाकर शादी की नियत से भगा ले गया है। इस संबंध में हुसैनाबाद पुलिस निरीक्षक सह थाना प्रभारी अनिल कुमार सिंह ने बताया कि लड़की के पिता के लिखित आवेदन पर प्राथमिकी दर्ज कर जांच शुरू कर दी है।

स्पोर्ट्स

बीसीसीआइ के पूर्व अध्यक्ष व टीम इंडिया (क्रिकेट) पूर्व कप्तान सौरव गांगुली का मानना है कि जून में होने वाले टी-20 क्रिकेट वर्ल्डकप में विराट कोहली को ओपनिंग करनी चाहिए।

कहा- विराट 40 गेंदों में 100 रन बना सकते हैं, जून में खेला जायेगा टूर्नामेंट

विराट कोहली को टी-20 वर्ल्डकप में रोहित शर्मा के साथ करनी चाहिए ओपनिंग: गांगुली

आजाद सिपाही संवाददाता

कोलकाता। बीसीसीआइ के पूर्व अध्यक्ष सौरव गांगुली का मानना है कि जून में होने वाले टी-20 वर्ल्ड कप में विराट कोहली को रोहित शर्मा के साथ ओपनिंग करनी चाहिए। आइपीएल में दिल्ली कैपिटल्स के निदेशक गांगुली ने सोमवार को एक मीडिया इवेंट में कहा कि इस साल के टी-20 वर्ल्ड कप में भारत के लिए विराट कोहली और रोहित शर्मा को ओपनिंग करनी चाहिए। विराट 40 गेंदों में 100 रन बना सकते हैं। बतातें चलें कि टी-20 वर्ल्ड कप जून में अमेरिका और वेस्टइंडीज में खेला जाएगा। वहीं एक मई तक इंटरनेशनल क्रिकेट काउंसिल (आइसीसी) को संभावित खिलाड़ियों की सूची सौंपनी हैं। गौरतलब हो कि हाल ही में मीडिया रिपोर्ट में दावा किया गया था कि रोहित शर्मा और विराट कोहली टी-20 वर्ल्ड कप में ओपनिंग करेंगे। लेकिन, खबर के कुछ दिन बाद ही रोहित ने इस खबर का खंडन किया था।

आइपीएल के मौजूदा सीजन में ओपनिंग करते हुए ऑरेंज कैप होल्डर

कोहली आइपीएल के पिछले कुछ सीजन में रॉयल चैलेंजर्स बेंगलुरु (आरसीबी) के लिए ओपनिंग करते रहे हैं। वे इसी सीजन भी ओपनिंग करते हुए 8 मैचों में 150.39 की स्ट्राइक रेट से 379 रन के साथ ऑरेंज कैप होल्डर हैं। इस दौरान उन्होंने एक शतक भी लगाया है।

इंटरनेशनल क्रिकेट में ओपनिंग कर चुके हैं

कोहली ने अपने इंटरनेशनल करियर की शुरूआत 2008 में श्रीलंका के खिलाफ वनडे में बतौर ओपनर बैट्मैन की थी। कुछ समय बाद वे नंबर 3 स्लॉट पर चले गए। कोहली का टी-20 इंटरनेशनल में बतौर ओपनर बैटर रिकॉर्ड काफी अच्छा है। पूर्व कप्तान ने 9 मैचों में 400 रन बनाए हैं।

अंतराष्ट्रीय रेसलर रिंकू सिंह ने डब्ल्यूडब्ल्यूइ को कहा अलविदा

नई दिल्ली (एजेंसी)। डब्ल्यूडब्ल्यूई के रिंग में बड़े-बड़े विदेशी रेसलरों के छक्के छुड़ाने वाले गोपीगंज जिले के होलपुर निवासी रिंकू सिंह राजपूत 'वीर महान' का जलवा अब नहीं दिखेगा। अपनी विशिष्ट वेशभूषा और रिंग में दमदार उपस्थिति से अंतरराष्ट्रीय फलक पर भारत का झंडा बुलंद करने वाले रिंकू सिंह राजपूत ने डब्ल्यूडब्ल्यूई को गुड बॉय कह दिया है। उन्होंने सोशल मीडिया प्लेटफार्म एक्स और फेसबुक पर पोस्ट कर इसकी जानकारी दी। हालांकि, इसके पीछे के स्पष्ट कारणों का पता नहीं चल पा रहा है। माथे पर त्रिपुंड, गले में रूद्राक्ष की माला और विशिष्ट भारतीय वेशभूषा और लंबे-चौड़े डीलडौल शरीर वाले वीर महान जब रिंग में उतरते थे तो विदेशी रेसलरों के पसीने छुट जाते थे।

आइएनडीआइए गठबंधन की बैठक में आम आदमी पार्टी की उपेक्षा देख नाराजगी जता चले गये राकेश

आजाद सिपाही संवाददाता

मेदिनीनगर। आम आदमी पार्टी (आप) भले ही बहुत पुरानी राजनीतिक पार्टी नहीं है, पर देश भर में जनाधार में किसी भी दल से कमजोर नहीं है। बैठक में आप के सुप्रीमो अरविंद केजरीवाल की तस्वीर तक नहीं है। जबकि आप की दो राज्यों में बहुमत की सरकार है। ये आइएनडीआइए गठबंधन के साथियों को मर्यादा भूलनी नहीं चाहिए। पलामू में भी आम आदमी पार्टी का झाड़ू सबका सूपड़ा साफ करने के लिए पर्याप्त है। ये नाराजगी भरे शब्द हैं आम आदमी पार्टी के कार्यकारी जिलाध्यक्ष राकेश तिवारी का, जिन्होंने पलामू लोकसभा प्रत्याशी ममता भूईंया के समर्थन में मेदिनीनगर के दो नंबर टाउन स्थित राजमहल मैरिज हॉल में बुलाई गई आइएनडीआइए गठबंधन की बैठक में आप के नेतृत्व का फोटो, बैनर में चुनाव चिन्ह छाप नहीं देखकर आक्रोशित हो गए। उन्होंने कहा कि आम आदमी पार्टी की जमीनी हकीकत इन सभी दलों से अलग है। बैठक में आने के सवाल पर राकेश तिवारी ने बताया कि गठबंधन धर्म का पालन कर लोकतंत्र की स्वतंत्रता छिनने वालों के खिलाफ हमारे नेता अरविंद केजरीवाल ने बिगूल फूंका है। हम सभी को एकजुट होकर देश से बेरोजगारी, महंगाई, भ्रष्टाचार की भेंट चढ़ाने वालों को हराना है। लेकिन इस लड़ाई के शुभारंभ में आइएनडीआइए गठबंधन की मर्यादा को पलामू में तोड़ा जाना शर्मनाक है। जिससे केंद्रीय नेतृत्व को अवगत कराया जाएगा। आइएनडीआइए गठबंधन को जिताने के लिए आप अपना कर्तव्य जरूर निभाएगी।

बीएलओ, पर्यवेक्षक और निर्वाचन कोषांग के नोडल पदाधिकारियों-कर्मियों के साथ बैठक

मतदाताओं को मतदान के लिए जागरूक करें: बीडीओ

लोकसभा चुनाव के दौरान सुविधाएं मुहैया कराने को लेकर की गई चर्चा

आजाद सिपाही संवाददाता

लोकसभा चुनाव के दौरान मतदान के दिन मत प्रतिशत बढ़ाने को लेकर मतदाताओं को जागरूक करने को लेकर बैठक करती बीडीओ अमृता सिंह।

पूर्वी टुंडी। प्रखंड कार्यालय सभागार में बीएलओ, पर्यवेक्षक और निर्वाचन कोषांग के नोडल पदाधिकारी-कर्मियों की बैठक हुई। जिसकी अध्यक्षता बीडीओ अमृता सिंह ने की। बैठक में निम्नलिखित बिंदुओं पर चर्चा की गई। लोकसभा चुनाव के दौरान मतदान दिवस के दिन मतदान केंद्रो पर आवश्यक सुविधा उपलब्ध कराने को लेकर सभी बीएलओ को एक हजार रुपए उपलब्ध कराया जा रहा है। जिससे मतदान केंद्र पर मतदाताओं की कतार के 200 मीटर की परिधि को चुना से मार्किंग की व्यवस्था, मध्याह्न भोजन बनाने वाले रसोईया के सहयोग से मतदान के लिए कतार में लगे मतदाताओं को डिस्पोजल गिलास में पानी और आवश्यकता अनुसार नींबू पानी पिलाने की व्यवस्था करनी है। इसके लिए रसोइया को 100 रुपए का मानदेय दिया जाएगा। शौचालय का नियमित अंतराल पर साफ-सफाई एवं सैनेटिरी आइटम की व्यवस्था, मतदान केंद्र पर तैनात किए गए वॉलिंटियर्स के लिए भोजन की व्यवस्था एवं स्थानीय रूप से उपलब्ध सामग्रियों का उपयोग कर मतदान केंद्र की सजावट की व्यवस्था करने का निर्देश सभी बीएलओ को दिया गया। राष्ट्रीय औसत से कम मतदान प्रतिशत वाले चिन्हित कुल नौ मतदान केंद्र के बीएलओ एवं पर्यवेक्षक को मतदान प्रतिशत बढ़ाने के लिए स्वीप कार्यक्रम के तहत अधिक से अधिक रैली, पेटिंग, मेहंदी, रात्रि चौपाल आदि कार्यक्रम कराने का भी निर्देश दिया। सभी बीएलओ को पोस्टर, मतदाता प्रतिज्ञा, मतदाता मार्गदर्शिका एवं मतदाताओं के लिए इवीएम मार्गदर्शीका उपलब्ध कराने का निर्देश दिया गया। प्रत्येक मतदाता के पास जाकर पोस्टर, मतदाता प्रतिज्ञा, मतदाता मार्गदर्शिका एवं मतदाताओं के लिए इवीएम मार्गदर्शिका पढ़कर या समझाते हुए बांटने का निर्देश दिया गया है।

एसएसपी ने किया नक्सल प्रभावित मनियाडीह स्थित मतदान केंद्रों का निरीक्षण

आजाद सिपाही संवाददाता

धनबाद। लोकसभा चुनाव को भयमुक्त व शांतिपूर्ण संपन्न कराने को लेकर धनबाद पुलिस निरंतर सुरक्षा व्यवस्था को दुरुस्त करने में जुटी है। इसी क्रम में सोमवार को वरीय पुलिस अधीक्षक (एसएसपी) हृदीप पी जनार्दनन ने नक्सल प्रभावित मनियाडीह क्षेत्र स्थित मतदान केंद्रों का दौरा किया और सुरक्षा व्यवस्था का जायजा लिया। भौतिक निरीक्षण के दौरान एसएसपी डंडाटांड और मनियाडीह पहुंचे। जहां उन्होंने हेलीपेड स्थल का निरीक्षण किया। चुनाव के दौरान केंद्रीय सुरक्षा बलों के आवासन के मद्देनजर उन्होंने डंडाटांड और मनियाडीह स्थित विद्यालय भवनों का भी जायजा लिया और सुरक्षा बलों के ठहराव को लेकर सारी मूलभूत सुविधाओं की जानकारी ली। इसके बाद मनियाडीह थाना अंतर्गत पड़ने वाले कई मतदान केंद्रों का भी निरीक्षण किया। उन्होंने मनियाडीह, प्राथमिक विद्यालय सर्रा, उत्क्रमित मध्य विद्यालय डंडाटांड़, प्राथमिक विद्यालय फतेहपुर, मध्य विद्यालय जाताखूंटी, प्राथमिक उर्दू विद्यालय भूस्की, मध्य विद्यालय चरककला, प्राथमिक विद्यालय चरकखुर्द का एरिया डोमेनेशन करते हुए नक्सल प्रभावित मतदान केंद्रों की सुरक्षा व्यवस्था की समीक्षा भी की। इस दौरान उन्होंने ग्रामीणों से मुलाकात की और चुनाव में भय मुक्त होकर मतदान करने की अपील करते हुए मतदान प्रतिशत बढ़ाने की बात कही। इस मौके पर पुलिस उपाधीक्षक (मुख्यालय 2) संदीप गुप्ता, अंचल निरीक्षक (टुंडी) मोहम्मद साजिद हुसैन आदि उपस्थित थे।

महत्वपूर्ण न्यूज

गिरिडीह में मतदान प्रतिशत बढ़ाने को लेकर किया गया व्यापक प्रचार-प्रसार

गिरिडीह (आजाद सिपाही)। लोकसभा व 31 गांडेय विधानसभा उप चुनाव के निमित्त गिरिडीह जिले में मतदान प्रतिशत बढ़ाने को लेकर एलईडी जागरूकता वाहन के माध्यम से विभिन्न प्रखंडों/पंचायतों में व्यापक प्रचार प्रसार किया जा रहा है। डिजिटल वैन के माध्यम से गांव, कस्बों, टोलों में जाकर लोगों को मतदान और चुनावी प्रक्रिया के संबंध में जागरूक किया जा रहा है। खासकर वैसे बूथों में जहां पूर्व में मतदान प्रतिशत कम रहा है। इस दौरान आमजनों को 20 और 25 मई को मतदान करने के लिए प्रोत्साहित किया जा रहा है। इसके अलावा जिन्होंने अभी तक फॉर्म 6 नहीं भरा है वो अभी फॉर्म 6 से संबंधित जानकारी दी गई। इसके अलावा एलईडी वैन के माध्यम से सी विजिल ऐप, सुविधा ऐप, वोटर हेल्पलाइन ऐप, सक्षम ऐप आदि की भी जानकारी दी गई।

बोकारो जनरल अस्पताल परिसर में परिवार कल्याण दिवस का आयोजन

बोकारो (आजाद सिपाही)। बोकारो जनरल अस्पताल के स्त्री रोग और प्रसूति विभाग के परिसर में परिवार कल्याण दिवस का आयोजन डॉ वर्षा घनेकर के मार्ग दशन में किया गया। डॉ वर्षा घनेकर ने कहा कि प्रत्येक माह की 21 तारीख को परिवार कल्याण दिवस का आयोजन किया जायेगा जिससे अधिकाधिक लोग इस कार्यक्रम से लाभांवित हो सकें। कार्यक्रम में डॉ जया अग्रवाल परिवार नियोजन प्रभारी बीजीएच की ओर से परिवार नियोजन के सभी संसाधनों के बारे में विस्तृत जानकारी दी गयी। कार्यक्रम का संचालन स्त्री रोग और प्रसूति विभाग की विभागाध्यक्ष डॉ अनिमा केरकेट्टा ने किया। उन्होंने यह संदेश भी दिया कि स्वस्थ एवं सुखमय जीवन के लिए प्रत्येक परिवार में परिवार नियोजन आवश्यक है क्योंकि सीमित परिवार में महिलाएं और बच्चों का लालन -पालन करना आसान होता है और पूरा परिवार खुशहाल रहता है।

जरीडीह क्षेत्र में बालू की तस्करी जोरों पर

जैनामोड़/बेरमो (आजाद सिपाही)। जरीडीह थाना अंतर्गत अवैध खनन से बालू की तस्करी जोरों पर है। यह खनन खेतको, चलकरी और खांजो नदी तट से की जा रही है। इन स्थानों से बालू का लिज, टेंडर नहीं किया गया है। निरंतर प्रशासन की चौकसी की अनदेखी करते हुए बालू का अवैध धंधा बिचौलियों द्वारा बारू पंचायत के बारु मुस्लिम टोला के रास्ते, दांतू-मायापुर, खेतको के रास्ते, केंदुआडीह बस्ती, बहादुरडीह पोलिटेकनिक के सामने वाली रास्ते, जैना बस्ती वाले रास्ते से प्रतिदिन सैंकड़ों ट्रक एवं ट्रैक्टर के माध्यम से खुलेआम नियमों को ताक पर रखकर अवैध धंधा किया जा रहा है। इस कारण खनन विभाग को बड़ी क्षति हो रही है। दूसरी ओर, बाजार में बालू की मनमानी कीमत में बेची जा रही है। क्षेत्र के भवन निर्माण कार्य करने वाले लोगों ने कहा कि सरकार द्वारा बालू खनन को लीज कराकर रेट का निर्धारण कर दिया जाता तो तस्करी पर रोक लग जाएगी। इससे बालू का रेट में भी कमी आ जाएगी। बताया जा रहा कि इस संबंध में बोकारो खनन पदाधिकारी, सीओ और थाना प्रभारी को जानकारी होने के बावजूद तस्करों के खिलाफ प्रशासनिक कार्रवाई नहीं की जा रही है।

हरहरी तालाब जीर्णोद्धार में विवाद

बलियापुर (आजाद सिपाही)। वीरसिंहपुर पंचायत अंतर्गत हरहरी तालाब जीर्णोद्धार कार्य को लेकर अभिकर्ता व बंदोबस्त करने वाले के बीच विवाद थमने का नाम नहीं ले रहा है। अभिकर्ता ओम प्रकाश महतो व बंदोबस्त करने वाले संजय महतो ने अधिकारियों को आवेदन देकर एक-दूसरे पर कार्रवाई करने की मांग की है। अभिकर्ता ओम प्रकाश महतो व विनीत सिंह ने कहा कि वीरसिंहपुर पंचायत के हरहरी में तालाब का जीर्णोद्धार कार्यों के लिए धनबाद सिंचाई प्रमंडल से निविदा निकली गयी थी। नारायण उद्यम प्राइवेट लिमिटेड को इकरारनामा की गई है। 20 अप्रैल को जेसीबी लेकर गया भी था, लेकिन संजय महतो पानी निकासी करने में बाधा पहुंचाये।

बाघमारा के समाजसेवियों, बुद्धिजीवियों और व्यवसायियों का ढुल्लू महतो को मिला

कहा- ढुल्लू महतो को बदनाम करने के लिए लगाये जा रहे आरोप

आजाद सिपाही संवाददाता

कतरास। बाघमारा के समाजसेवियों, बुद्धिजीवियों व व्यवसाइयों ने धनबाद लोकसभा केंद्र के भाजपा प्रत्यासी व विधायक ढुल्लू महतो को अपना समर्थन देते हुए उनके पक्ष में प्रचार-प्रसार करने का संकल्प किया। इसे लेकर सोमवार को कतरास-हटिया के राजस्थानी समाज भवन में संवाददाता सम्मेलन कर कहा कि धनबाद लोस के प्रत्याशी ढुल्लू महतो अपने 15 वर्षो के कार्यकाल में किसी भी समाजसेवियों, बुद्धिजीवियों व व्यवसाइयों का शोषण नहीं किया है। वे हर समय इन वर्गों का सहयोग ही किया है। कुछ लोग उन्हें बदनाम करने की कोशिश कर रहे हैं। रही बात विधायक ढुल्लू महतो पर इतने केस का, तो हम सब का कहना है कि जो भी उनके उपर केस हुए है, वह अधिकांश जनहित में है और कुछ राजनीति षड्यंत्र के कारण हुआ है। वहीं, कुछ लोग व्यक्तिगत स्वार्थ के चलते केस किए हुए हैं। ढुल्लू महतो जनहित में हमेशा काम किए है। लोगों ने कहा कि क्षेत्र की जनता धनबाद प्रत्याशी ढुल्लू महतो व गिरीडीह लोकसभा क्षेत्र के एनडीए प्रत्याशी चंद्रप्रकाश चौधरी को अपना नैतिक समर्थन दे रही है। साथ ही हम धनबाद प्रत्याशी ढुल्लू महतो के पक्ष में प्रचार कर समर्थन करने की अपील करेंगे। ढुल्लू महतो के सांसद बनने पर धनबाद का चहुंमुखी विकास व भयमुक्त व्यावसायिक वातावरण होगा। व्यवसायिक और शैक्षणिक विस्तार होगा, जिससे हम सभी का विकास होगा। इस मौके पर धनंजय नंदन, अभिमन्यु सिंह, हरीश ताम्बी, महेश अग्रवाल, उदय वर्मा, शंकर वर्णवाल, समीर जयसवाल, रमेश विश्वकर्मा, प्रदीप गुप्ता, विष्णु चौरसिया, प्रहलाद चौरसिया, कृष्ण कन्हैया राय, संजय साव, मोइन प्रसाद लाल, भोला शर्मा, गौत्तम गोस्वामी दीपक चौरसिया, सरोज विश्वकर्मा, पिंटू दे आदि थे।

कचरे के ढेर में लगी आग, अग्निशमन विभाग से आग पर काबू पाया

धनसार (आजाद सिपाही)। बस्ताकोला गोशाला मोड़ स्थित चौपड़ा विला परिसर में सोमवार को डेकोरेटर कंपनी के एक गोदाम के समीप रखें कचरे के ढेर में आग लग गई। देखते ही देखते आग की लपटे भयावह रूप लेने लगी। यह देख परिसर में रहने वाले लोगों ने आग पर काबू पानी का प्रयास किया। लगे हाथ तुरंग इसकी सूचना झरिया पुलिस एवं फायर ब्रिगेड को दिया। मौके पर पहुंचे अग्निशमन विभाग के इंजन की मदद से काफी मशक्कत के बाद आग पर काबू पाया गया। वहीं, घटना के बाद से आवासीय परिसर में रहने वाले लोगों में आक्रोश हैं।

जलापूर्ति की मांग को लेकर बीडीओ से मिली उप प्रमुख

आजाद सिपाही संवाददाता

बलियापुर। प्रचंड गर्मी और सूखते जलश्रोतो से क्षेत्र में जलसंकट गहराता जा रहा है। अरसे से निमार्णाधीन नल जल योजना भी दम तोड़ती नजर आ रही है। इसी को लेकर प्रखंड उप प्रमुख आशा देवी ने सोमवार को बीडीओ राजेश कुमार सिन्हा से मुलाकात की। उनसे नल जल योजना से जलापूर्ति, खराब पड़े जल मीनारों और चापाकलों की मरम्मत आदि समस्याओं के निराकरण को लेकर वार्ता की। इस संबंध में बीडीओ ने बताया कि जलापूर्ति योजना पर लगातार नजर रखें है। पेयजल की समस्या न हो इसे लेकर कोषांग भी बनाया गया है। खराब जल मीनारों की सूची मंगा ली गई है। पंचायतों को मरम्मती करने को कहा गया है। वहीं, उप प्रमुख ने बलियापुर पूर्वी पंचायत की समस्या को रखते हुए बलियापुर नीचे टोला, बोरमुड़ी, बाघजोबरा, सिंगियाटांड़, डांगापाड़ा कालोनी, और डांगापाड़ा रोड साइड के मकानों में जलापूर्ति और क्नेशन देने की मांग की। ताकि लोगों की समस्या का समाधान हो सके। इसके साथ ही बाघमारा पंचायत के कुंवरडीह और छाताटांड पंचायत के पाथरडीह टोला में भी जलापूर्ति की मांग की। सभी समस्याओं को सुनने के बाद बीडीओ ने जल्द ही समस्या का समाधान करने का आश्वासन दिया।

सभी छह विस के बीएलओ, सुपरवाइजर का प्रशिक्षण संपन्न

वोट डालने जाना है, अपना फर्ज निभाना है

आजाद सिपाही संवाददाता

धनबाद। जिला निर्वाचन पदाधिकारी सह डीसी माधवी मिश्रा के निर्देश पर लोकसभा चुनाव को सफलतापूर्वक संपन्न कराने के उद्देश्य से विगत तीन दिनों से न्यू टाउन हॉल में धनबाद, झरिया, बाघमारा, निरसा, टुंडी व सिंदरी विधानसभा के बीएलओ व सुपरवाइजरों का 14 बिंदुओं पर चल रहा प्रशिक्षण सोमवार को संपन्न हुआ। इसमें मुख्य रूप से फॉर्म 12 डी, होम वोटिंग, एएसडी लिस्ट, वोटर इन्फोर्मेशन स्वीप, एश्योर्ड मिनिमम फैसिलिटी, बूथ अवेयरनेस ग्रुप, स्वीप एक्टिविटी, वोटर फेसिलिटेशन पोस्टर, चुनाव से 2 दिन पहले, एक दिन पहले और चुनाव के दिन का दायित्व, वोटर हेल्पलाइन एप व सी-विजील एप, ईवीएम, चुनावी पाठशाला इत्यादि का प्रशिक्षण दिया गया। प्रशिक्षण सत्र में सभी विधानसभा के एआरओ व एईआरओ ने उपस्थित होकर उचित दिशा निर्देश दिए। दूसरी ओर, धनबाद जिले में मतदान का प्रतिशत बढ़े इसको लेकर सोमवार को एसएसएलएनटी महिला महाविद्यालय में शिक्षक व छात्राओं ने मतदान जागरूकता रैली निकाली। जिसके माध्यम से धनबाद की जनता से अपील की गई कि मतदान के दिन अपने मत का प्रयोग जरूर करें। रैली एसएसएलएनटी महाविद्यालय से शुरू होकर शहर के सिटी सेंटर तक गई और वहां से वापस महाविद्यालय लौटकर समाप्त हुई। प्राचार्य शर्मिला रानी ने बताया कि सत प्रतिशत मतदान करने को लेकर जागरूकता रैली निकाली गई थी जिसमें छात्राओं ने बढ़-चढ़कर हिस्सा लिया।

जिला निर्वाचन पदाधिकारी-सह-उपायुक्त का कार्यालय, कोडरमा
(उत्पाद शाखा)

-: आदेश :-

मुख्य निर्वाचन पदाधिकारी–सह–सचिव, मंत्रिमंडल (निर्वाचन) विभाग, झारखण्ड, राँची के पत्रांकः 01/नि०वि०– 22–23(पार्ट–1) 2020/1186, दिनांकः 18.03.2024 एवं आयुक्त उत्पाद, झारखण्ड, राँची के पत्रांकः 01/नीति–05–10/ 2022–651, दिनांकः 01.04.2024 एवं पत्रांकः 05/मु०स्था०–15–01/2019–814, दिनांकः 12.04.2024 के आलोक में लोकसभा आम चुनाव, 2024 के अवसर पर कोडरमा जिलान्तर्गत सभी प्रकार की मदिरा तथा मादक पेय पदार्थों की बिक्री को प्रतिबंधित करने के उद्देश्य से मैं **मेघा भारद्वाज** (भा०प्र०से०), जिला निर्वाचन पदाधिकारी–सह–उपायुक्त, कोडरमा लोक प्रतिनिधित्व अधिनियम, 1951 की धारा–135 (ग) एवं झारखण्ड उत्पाद अधिनियम, 1915 की धारा– 26 के तहत प्रदत्त शक्तियों का प्रयोग करते हुए मतदान समाप्ति के लिये नियत समय के 48 घंटे पूर्व से लेकर मतदान की समाप्ति तक, मतगणना के दिन तथा यदि आवश्यक हुआ तो पुनर्मतदान के दिन को सम्पूर्ण कोडरमा जिलान्तर्गत सभी प्रकार की मदिरा एवं मादक पेय पदार्थों के बिक्री पर रोक से संबंधित शुष्क दिवस (DRY DAY) निम्न प्रकार घोषित करती हूँ रू– क्र० सं० लोकसभा क्षेत्र का नाम चरण मतदान की निर्धारित तिथि कोडरमा जिलान्तर्गत शुष्क दिवस (DRY DAY) निम्न प्रकार घोषित करती हूँ :–

क्र० सं०	लोकसभा क्षेत्र का नाम	चरण	मतदान की निर्धारित तिथि	कोडरमा जिलान्तर्गत	शुष्क दिवस (DRY DAY) की अवधि
1.	14–हजारीबाग 05–कोडरमा	पंचम चरण	20.05.2024	सम्पूर्ण जिला	दिनांकः 18.05.2024 को अपराहन 5:00 बजे से दिनांकः 20.05.2024 को अपराहन 5:00 बजे तक
2.	06–गिरीडीह	शष्टम चरण	25.05.2024	सम्पूर्ण जिला	दिनांकः 23.05.2024 को अपराहन 5:00 बजे से दिनांकः 25.05.2024 को अपराहन 5:00 बजे तक

मतगणना हेतु निर्धारित तिथि :–

क्र० सं०	मतगणना हेतु निर्धारित तिथि	कोडरमा जिलान्तर्गत	शुष्क दिवस (DRY DAY) की अवधि
3.	04.06.2024	सम्पूर्ण जिला	दिनांकः 04.06.2024 को

उपरोक्त घोषित किये गये शुष्क दिवस (DRY DAY) की अवधि में कोडरमा जिले की सभी खुदरा उत्पाद दुकानें (होटल, रेस्तराँ एवं बार सहित) एवं अन्य सभी उत्पाद अनुज्ञप्ति प्राप्त परिसर पूर्णतः बंद रहेंगे एवं किसी होटल, बार एवं रेस्तराँ/ क्लब या अन्य ऐसे प्रतिष्ठान में मदिरा की न तो बिक्री की जा सकेगी और ना ही उपलब्ध कराया जा सकेगा तथा भोजनालय, दुकान या किसी अन्य निजी अथवा सार्वजनिक स्थान में कोई भी स्प्रिटयुक्त, मादक लिकर या वैसी ही प्रकृति का कोई अन्य पदार्थ न तो विक्रय किया जायेगा और ना ही वितरित किया जायेगा। कोई भी व्यक्ति जो उक्त अधिनियम के उपबंधों एवं आयोग के निर्देश का उलंघन करेगा तो दोषी व्यक्ति को लोक प्रतिनिधित्व अधिनियम, 1951 की धारा– 135 (ग) एवं झारखण्ड उत्पाद अधिनियम के अंतर्गत दण्डित करने की कार्रवाई की जायेगी ।

ह०/–
जिला निर्वाचन पदाधिकारी
–सह–उपायुक्त, कोडरमा

PR 323989 Election (24-25)_D

कार्यपालक अभियंता का कार्यालय
पेयजल एवं स्वच्छता प्रमंडल, झुमरीतिलैया
Email ID: eedwsd.jhumaritellaiya@gmail.com

आम सूचना

एतद द्वारा आम नागरिकों को सूचित किया जाता है कि आसन्न ग्रीष्म ऋतु को देखते हुए पेयजल समस्या के निदान एवं नलकूपों के साधारण मरम्मति हेतु पेयजल एवं स्वच्छता प्रमंडल, झुमरीतिलैया अंतर्गत प्रखण्डवार निम्न संवेदक एवं मिस्त्री है जिससे शिकायतकर्ता सीधे शिकायत दर्ज करा सकते है। जिनकी विवरणी निम्नवत है :–

क्र0 स0	प्रखंड	संवेदक का नाम	मोबाइल नम्बर	वाहन संख्या	मिस्त्री का नाम मोबाइल नम्बर	कनीय अभियंता का मोबाइल नम्बर
1	कोडरमा	श्री जीतेन्द्र सिंह, चतरा	9546049421	3H12 F5600	1. जीतन यादव - 9631414138 2. अशोक यादव – 8002286149 3. कार्तिक यादव – 7763053867	श्री विकास कुमार दास 9471329527
2	डोमचाँच	श्री रंजीत कुमार, झुमरीतिलैया	7479542474	JH02B-4572	1. सुनील पासवान - 9939119291 2. पप्पु कुमार – 6202662974 3. जयराम प्रसाद रजक– 9955354247	श्री देव आनंद 9891265309
3	सतगावाँ	Sheetal Shakshi	7004725390	BR17E 3392	1. शंकर कुमार - 9934124809 2. राहुल कुमार – 7979967245 3. पिंटु कुमार – 9955795783	श्री अमित कुमार– 7250105348
4	जयनगर	श्री सुनील पासवान, जयनगर	9939119291	JH02B-4572	1. संतोष कुमार - 9939119291 2. पप्पु कुमार – 6202662974 3. जयराम प्रसाद रजक– 9955354247	श्री ओम प्रकाश 7033773207
5	मरकच्चो	श्री कमलेश कुमार शुक्ला झुमरीतिलैया	7870051193	JH12E-5311	1. राजकुमार ठाकुर- 9693260025 2. राजेश दास- 9955304999 3. छोटी राणा -	श्री– जहेन्द्र भगत 8084416065
6	चंदवारा	Jharkhand Traders	9934337802	JH09AH-9799	1. विकास यादव- 8521655396 2. सुमन सिन्हा- 9776294176 3. रंजीत कुमार -	श्री प्रमोद कुमार सिन्हा – 6203658893

(2) पेयजल एवं स्वच्छता अवर प्रमंडल, झुमरीतिलैया एवं कोडरमा तथा सभी प्रखंड कार्यालय में शिकायत पंजी संधारित किया गया है। जिसमें चापाकल मरम्मति की शिकायत दर्ज करायी जा सकती है।,

(3) शिकायकर्ता जिला नियंत्रण कक्ष/प्रखण्ड/संवेदक को निम्न सूचना के साथ शिकायत देना चाहेंगे ताकि साधारण मरम्मति कर चालू करने के उपरांत आपके मोबाइल पर सूचना दी जा सके :–
(क) प्रखण्ड का नाम :– .....
(ख) पंचायत का नाम :– .....
(ग) ग्राम का नाम :– .....
(घ) टोला/निकटवर्ती व्यक्ति का नाम :– .....
(ङ) ग्रामीण जलापूर्ति योजना का नाम :– .....
(च) शिकायतकर्ता का नाम :– .....
(छ) मोबाईल नं0 / दूरभाष नं0 (यदि हो) :– .....

(4) ग्रामीण जनता को सूचित किया जाता है कि नलकूप मरम्मति के दौरान किसी भी नलकूप मिस्त्री द्वारा मरम्मति हेतु राशि की माँग की जाती है तो उक्त संबंधित प्रखण्ड के कनीय अभियंता/सहायक अभियंता एवं नियंत्रण कक्ष, पेयजल एवं स्वच्छता प्रमंडल के मोबाईल/दूरभाष पर तुरन्त सूचित करें ।

(ई0 अभय टोप्पो)
कार्यपालक अभियंता
पेयजल एवं स्वच्छता प्रमंडल झुमरीतिलैया

PR 323996 Drinking Water and Sanitation (24-25)_D

न्यूज रील्स

बीजेडी ने 7वें चरण के लिए 6 उम्मीदवारों की सूची की घोषणा की

भुवनेश्वर। विधानसभा चुनाव के लिए बीजू जनता दल (बीजेडी) के सातवें चरण के उम्मीदवारों की सूची की घोषणा कर दी गयी है। सोमवार को बीजेडी सुप्रीमो नवीन पटनायक ने छह और विधानसभा उम्मीदवारों के नामों की घोषणा की। हिंदोल से महेश साहू, रघुनाथपाली से अर्चना रेखा बेहेरा, काकटपुर से तुषारकांति बेहेरा, बालिकुदा एरसमा से सारदा जेना, बांगिरीपोषि से रंजीता मारांडी और बरी से विश्व रंजन मल्लिक है।

कटक में सनस्ट्रोक से कॉलेज छात्रा की मौत

भुवनेश्वर। शनिवार को कथित तौर पर सनस्ट्रोक से एक कॉलेज छात्रा की मौत हो गई। 21 वर्षीय छात्रा की पहचान भुवनेश्वरी दास के रूप में हुई है, भूवनेश्वर कटक के सिटी कॉलेज में पढ़ रही थी। सूचना मुताबिक भुवनेश्वरी शनिवार दोपहर को कॉलेज से घर पहुंचने के बाद तवियत बिगड़ गयी। उसे तुरंत एससीबी मेडिकल कॉलेज के सनस्ट्रोक वार्ड में भर्ती कराया गया। बाद में उनकी हालत बिगड़ने पर उन्हें आईसीयू में स्थानांतरित कर दिया गया। हालांकि, आईसीयू में इलाज के दौरान उनकी मौत हो गयी। पिछले कुछ दिनों से शहर में 40 डिग्री सेल्सियस से अधिक तापमान देखा जा रहा है।

रतन टाटा को कीस मानवतावादी सम्मान 2021 प्रदान किया गया

किस के 40,000 छात्रों ने रतन टाटा के स्वस्थ, लंबे और रोग मुक्त जीवन की कामना की

आजाद सिपाही संवाददाता

मुंबई। सोमवार को प्रसिद्ध उद्योगपति और परोपकारी, टाटा समूह के चेयरमैन एमेरिटस रतन टाटा को सोमवार को प्रतिष्ठित कीस मानवतावादी सम्मान 2021 से सम्मानित किया गया। मुंबई में उनके निजी आवास पर आयोजित किया गया था पुरस्कार समारोह जिसमें उन्हें कीट-कीस-कीम्स के प्रो अच्युत सामंत द्वारा सम्मानित किया गया। यह सामाजिक विकास और अनुकरणीय कॉर्पोरेट नेतृत्व के प्रति उनकी प्रतिबद्धता की एक महत्वपूर्ण मान्यता है। इस समारोह में टाटा समूह के अध्यक्ष एन चंद्रशेखरन और तीन बार के ग्रैमी पुरस्कार विजेता रिकी केज सहित अन्य लोग उपस्थित थे। यह पुरस्कार किट और किस के संस्थापक डॉ अच्युत सामंत द्वारा प्रदान किया गया। स्वास्थ्य कारणों से, टाटा सार्वजनिक उपस्थिति से बच रहे हैं, जिसके कारण उनके घर पर समारोह की निजी व्यवस्था की गयी है। आमतौर पर प्रशंसा स्वीकार करने में संकोच करने वाले रतन टाटा, किट मानवतावादी सम्मान के महत्व को पहचानते हुए, डॉ अच्युत सामंत के व्यक्तिगत अनुरोध के बाद इस पुरस्कार को स्वीकार करने के लिए सहमत हुए। इस पुरस्कार की घोषणा 2021 में की गयी थी, लेकिन तब कोविड महामारी के कारण यह पुरस्कार रतन टाटा प्राप्त करने में असमर्थ थे। अपनी स्वीकृति में टाटा ने किस और इसके संस्थापक डॉ सामंत के प्रति आभार व्यक्त किया। मैं यह सम्मान पाकर बेहद खुश हूं। यह मेरे जीवन का सबसे महत्वपूर्ण क्षण है, उन्होंने टिप्पणी की। डॉ सामंत ने कहा, रतन टाटा भारत में एक सम्मानित नाम है, और वह वास्तव में एक अच्छे इंसान हैं। आज उन्हें इस सम्मान से सम्मानित करना हमारे लिए सौभाग्य की बात है। रतन टाटा के सामाजिक कार्य और नेतृत्व ने मुझे बचपन से ही प्रभावित किया है।

मेरे पिता टाटा कंपनी के कर्मचारी थे। तब से, मैं रतन टाटा का सम्मान करता हूं और उन्हें पसंद करता हूं। इस प्रतिष्ठित सम्मान के पिछले प्राप्तकर्ताओं में वैश्विक नेताओं का एक विविध समूह, नोबेल पुरस्कार विजेता और विभिन्न क्षेत्रों के उल्लेखनीय व्यक्ति शामिल हैं, जो इस पुरस्कार की व्यापक अंतरराष्ट्रीय अपील और सम्मान को प्रदर्शित करते हैं। इस अवसर पर किस के लगभग 40,000 छात्रों ने रतन टाटा के स्वस्थ, लंबे और रोग मुक्त जीवन की कामना की।

अमित शाह 25 मई को सुबर्णपुर में जनसभा को संबोधित करेंगे

आजाद सिपाही संवाददाता

भुवनेश्वर। केंद्रीय गृह मंत्री अमित शाह इस महीने की 25 तारीख को ओड़िशा का दौरा करेंगे। अपराह्न में वे सुबर्णपुर में एक जनसभा को संबोधित करेंगे। प्रदेश भाजपा उपाध्यक्ष गोलक महापात्र ने बताया कि शाम को उनका भुवनेश्वर में राज्य कार्यालय में पार्टी के वरिष्ठ नेताओं और कार्यकर्ताओं के साथ बातचीत करने का कार्यक्रम है। महापात्र ने कहा कि ओड़िशा में भाजपा ने मां, मिट्टी और मातृभाषा को लेकर लड़ाई शुरू कर दी है। लड़ाई की शुरूआत 25 तारीख की अपराह्न को सुबर्णपुर की मिट्टी से होगी। शाह वहां एक विशाल जनसभा को संबोधित करेंगे। शाम को वह चुनावी रणनीति पर पार्टी कार्यकर्ताओं के साथ बातचीत करेंगे और भुवनेश्वर में रात बितायेंगे।

सोआ को तीन सीएसआर पुरस्कार प्राप्त हुए

भुवनेश्वर (आजाद सिपाही)। शिक्षा और अनुसंधान (सोआ) को अंग्रेजी पत्रिका 'कॉम्पीटिशन सक्सेस रिव्यू' द्वारा 3 सीएसआर पुरस्कारों से सम्मानित किया गया है। यह सम्मान रविवार को नयी दिल्ली में आयोजित सीएसआर संबर्धना समारोह में दिया गया। सोआ डींड टू बी यूनिवर्सिटी को शिक्षा में उत्कृष्टता के लिए 2024 के लिए 'सीएसआर एक्सीलेंस इन एजुकेशन' से सम्मानित किया गया, जबकि सोआ फैकल्टी ऑफ इंजीनियरिंग एंड टेक्नोलॉजी - इंस्टीट्यूट ऑफ टेक्निकल एजुकेशन एंड रिसर्च (आईटीईआर) को भारत के सर्वश्रेष्ठ शैक्षणिक संस्थान के रूप में इसे 'सीएसआर टॉप लीडिंग इंस्टीट्यूट ऑफ इंडिया' के रूप में सम्मानित किया गया है। इसी तरह, सोआ के आतिथ्य और पर्यटन प्रबंधन संकाय-स्कूल ऑफ होटल मैनेजमेंट को 'सीएसआर टॉप होटल मैनेजमेंट इंस्टीट्यूट ऑफ इंडिया' से सम्मानित किया गया है।

अंतर विभागीय दिवा-रात्रि टेनिस बॉल क्रिकेट टूर्नामेंट का समापन

आजाद सिपाही संवाददाता

भुवनेश्वर। पूर्व तट रेलवे स्पोर्टस एसोसिएशन, खोरधारोड द्वारा आयोजित अंतर विभागीय दिवा-रात्रि टेनिस बॉल क्रिकेट टूर्नामेंट का समापन किया गया। फाइनल मैच विद्युत (सामान्य) और विद्युत (परिचालन) विभागों के बीच मुकाबला हुआ। अंत में विद्युत विभाग टूर्नामेंट का चैंपियन बना। दिनांक 10.04.2024 को रेलवे स्टैडियम, खोरधारोड में अंतर विभागीय दिवा-रात्रि टेनिस बॉल क्रिकेट टूर्नामेंट का उद्घाटन किया गया था। इस टूर्नामेंट में खोरधारोड मंडल के कुल 12 विभागों ने भाग लिए । टूर्नामेंट के दौरान कुल 30 लीग मैच और दो सेमी-फाइनल मैच का आयोजन किया गया था। फाइनल मैच विद्युतविभाग और विद्युत विभागके बीच मुकाबला हुआ, जिसमें विद्युत विभाग ने 59 से मैच जीत लिया। एच एस बाजवा, मंडल रेल प्रबंधक, खोरधारोड ने विजेता और उपविजेता टीमों को ट्रॉफी प्रदान की। इस अवसर पर बाजवा टूर्नामेंट के श्रेष्ठ खिलाड़ियों को ट्रॉफी प्रदान की और सभी विजेता खिलाड़ियों कोभी बधाई दी। विद्युत विभाग के प्रकाश चंद्र साहु ने श्रेष्ठ वोलर की ट्रॉफी, वाणिज्य विभाग के पी.रवि किरन ने श्रेष्ठ फिल्डर की ट्रॉफी और वित्त विभाग के अजीत पट्टनायक ने श्रेष्ठ बेट्समैन की ट्राफॉ जीती। फाइनल मैच में खिलाड़ियों को प्रोत्साहित करने के लिए कल्याण पट्टनायक, अपर मंडल रेल प्रबंधक पूतरे महिला कल्याण संगठन के सदस्य, मान्यता प्राप्त यूनियनों के अधिकारी और कर्मचारी उपस्थित थे। अंतर विभागीय दिवा-रात्रि टेनिस बॉल क्रिकेट टूर्नामेंट का आयोजन हिमाद्री भूषण विश्वाल, स्पोर्टस अधिकारी और मंडल वित्त प्रबंधक, खोरधारोड के नेतृत्व किया गया था। सचिव मो जकीरुद्दीन ने मैचों का संचालन किया गया था।

विधायक पर आचार संहिता के उल्लंघन का आरोप

आजाद सिपाही संवाददाता

भुवनेश्वर। ढेंकानाल के बीजेडी विधायक सुधीर कुमार सामल अपने विवादित फेसबुक पोस्ट के कारण सुर्खियों में हैं। उन्होंने अपने फेसबुक आईडी पर लोगों को साइकिल वितरित करते हुए तस्वीर पोस्ट की। पिछले शनिवार की रात, सुधीर ने ढेंकानाल सदर ब्लॉक के तहत अऊखमा गांव में एक समारोह में भाग लिया और लोगों को साइकिलें वितरित कीं। सूचना मुताबिक रविवार को उन्होंने इसकी फोटो अपने फेसबुक पर अपलोड की। इस पोस्ट को लेकर स्थानीय अंचल में सुर्खियों में हैं।

आवश्यकता
रोजगार विज्ञापन: चुनाव प्रचार हेतु 4000 से 5000 संख्या में प्रचारक की आवश्यकता है। समाज सेवा करने के साथ-साथ रोजगार का अवसर भी है
संपर्क करें -
मनोज कुमार: 82981 57476, वरुण कुमार :8709161626
मोहशीन अंसारी:6203 921 912,
Shop No.: 7&8, 1st Floor Srishti Complex, Near Firayalal Chowk, Ranchi, Jh.

S M Toy & School Furniture
Everything From A to Z For School, Playground, Playschool Park Playzone, Mails, Backyard, Recreation Zone, Society & Anganwadis
एक बार जरूर पधारे
Old Bank Colony, RMCH Road, Near Sadhu Maidan Shop
Add.: Industrial Area Kokar, Ranchi- 834001 (Jharkhand)
Mob. 7503729696, 9205624569

सम शीतलापल्ली परिसर में बांझपन उपचार शिविर

आजाद सिपाही संवाददाता

भुवनेश्वर। ब्रह्मपुर इंस्टीट्यूट ऑफ मेडिकल साइंसेज एंड सम हॉस्पिटल के शीतलापल्ली परिसर में रविवार को एक निशुल्क बांझपन उपचार और परामर्श शिविर आयोजित किया गया है। दक्षिण ओडिशा के विभिन्न हिस्सों से कई निःसंतान दंपत्तियों ने शिविर में भाग लिया और चिकित्सा सलाह और उपचार प्राप्त किया। आइएमएस और सम हॉस्पिटल भुवनेश्वर के सेंटर फॉर ह्यूमन रिप्रोडक्शन (सीएचआर) की प्रमुख प्रोफेसर (डॉ) सुजाता प्रधान ने शिविर में आए जोड़ों को आवश्यक चिकित्सा सलाह प्रदान की। कई जोड़ों ने प्रसव क्षमता संबंधी विभिन्न मुद्दों पर परामर्श प्राप्त किया। प्रोफेसर प्रधान ने कहा कि इस शिविर का मुख्य उद्देश्य इस क्षेत्र में बांझपन से पीड़ित रोगियों की समस्याओं का सही निदान कैसे किया जाए और उन्हें उचित उपचार कैसे प्रदान किया जाए। उन्होंने कहा कि सबसे पहले बांझपन के कारण की पहचान करने के बाद दंपत्ति को प्रभावी उपचार के बारे में सलाह दी जायेगी। जहां इस तरह का शिविर मार्च के आखिरी महीने में आयोजित किया गया था, वहीं आने वाले दिनों में हर महीने के तीसरे रविवार को सीएचआर और शीतलापल्ली सम अस्पताल के संयुक्त प्रयास से इस तरह के बांझपन उपचार और परामर्श शिविर का आयोजन किया जायेगा। अस्पताल के निदेशक देवप्रसाद दास ने कहा। आईएमएस और सम अस्पताल फुलनखरा परिसर के चिकित्सा अधीक्षक प्रोफेसर (डॉ) राजेश कुमार लेंका, शीतलापल्ली सम मल्टी स्पेशलिटी अस्पताल के डॉ स्मृतिरंजन पटनायक, डॉ. शुभाशिशा पाणीग्राही, डॉ. रिशिक सेन, सम अस्पताल भुवनेश्वर के डॉ. शुभांगी जेना उपस्थित थे। इस शिविर में अर्चना प्रियदर्शिनी त्रिपाठी एएनएस, नर्सिंग प्रभारी इति श्राबनी और अन्य नर्सिंग, क्लिनिकल और गैर-क्लिनिकल स्टाफ ने शिविर का संचालन किया।

बोरिंग के लिए संपर्क करे
जल ही जीवन
993106883
9113754813
रांची के अंदर कहीं भी अच्छे रेट में
Contact for : Deep Boring, 405" 6" 8" Dia All Motor & Pump Fitting, Building Material

RAJHANS ACADEMY
IIT-JEE | NEET | FOUNDATION
Creating Path Towards Success
BOOST your IIT-JEE/NEET/ Boards Preparation
ADMISSION OPEN
Upto 100% SCHOLARSHIP
ENGINEERING 11th 12th & 12th Pass | MEDICAL 11th 12th & 12th Pass | FOUNDATION 9th & 10th Pass
Call Us : 6287842201 / 02 / 03 / 04, 0651-4658773
302, 3rd Floor, Pranami Height, Circular Road (Lalpur), Ranchi-01
Email: rajhansacademy7@gmail.com | www.rajhansacademy.in

वर्मा प्रेस प्रा० लि० राँची
VERMA PRESS
Verma's® Today®
श्रृंखला की निम्न पुस्तकें सर्वत्र उपलब्ध हैं–

Class - X		Class - IX	
Hindi	₹ 140	Hindi	₹ 140
English	₹ 140	English	₹ 140
Mathematics	₹ 140	Mathematics	₹ 140
Science	₹ 140	Science	₹ 140
Social Science	₹ 140	Social Science	₹ 140
Sanskrit	₹ 120	Sanskrit	₹ 120
Hindi – B	₹ 140	Hindi – B	₹ 80
Hindi Vyakaran– II	₹ 120	Hindi Vyakaran– II	₹ 120
English Grammar– II	₹ 120	English Grammar– II	₹ 120
Sanskrit Vyakaran–II	₹ 100	Sanskrit Vyakaran–II	₹ 100
Hindi Practical	₹ 55	Hindi Practical	₹ 55
English Practical	₹ 55	English Practical	₹ 55
Maths. Practical	₹ 65	Maths. Practical	₹ 55
Science Practical	₹ 65	Science Practical	₹ 70
S. Science Practical	₹ 65	S. Science Practical	₹ 65
Sanskrit Practical	₹ 55	Sanskrit Practical	₹ 55
Maths. Practical (Combined)	₹ 90	Maths. Practical (Combined)	₹ 75
Science Practical (Combined)	₹ 90	Science Practical (Combined)	₹ 75
English Medium		English Medium	
Mathematics	₹ 200	Mathematics	₹ 130
Science	₹ 200	Science	₹ 200
Social Science	₹ 200	Social Science	₹ 130
Maths. Practical	₹ 80	Maths. Practical	₹ 80
Science Practical	₹ 80	Science Practical	₹ 80
S. Science Practical	₹ 80	S. Science Practical	₹ 80

मिलते-जुलते नाम वाली नकली पुस्तकों से सावधान !

मुख्य निर्वाचन अधिकारी ने छह जिलों की चुनाव तैयारी की समीक्षा

आजाद सिपाही संवाददाता

भुवनेश्वर। मुख्य निर्वाचन अधिकारी निकुंज बिहारी धल ने आज भुवनेश्वर में गोपबंधु प्रशासनिक अकादमी में खुर्दा, पुरी, कटक, नयागढ़, जगतसिंहपुर और केंद्रापड़ा जिलों की चुनाव तैयारियों की समीक्षा की। इस समीक्षा बैठक में उक्त छह जिलों के अंतर्गत आने वाले सभी संसदीय चुनाव क्षेत्रों और विधानसभा चुनाव क्षेत्रों में चुनाव की तैयारी को लेकर व्यापक चर्चा हुई। समीक्षा बैठक के प्रारंभ में मुख्य निर्वाचन अधिकारी नैं समवर्ती आम चुनाव-2024" को स्वतंत्र, निष्पक्ष, पारदर्शी, अनुशासित, त्रुटि रहित बनाने के प्रति मुख्य निर्वाचन अधिकारी की प्रतिबद्धता पर स्पष्ट राय व्यक्त की. और देश में सभी की भागीदारी से भरपूर।

उन पर गहन चर्चा हुई। वहीं, इन छह जिलों के सुरक्षा अधीक्षकों ने भी पीपीटी प्रेजेंटेशन के माध्यम से अपने-अपने जिलों की कानून व्यवस्था की तैयारी, जब्ती व्यवस्था, निरीक्षण व्यवस्था के बारे में सारी जानकारी मुख्य निर्वाचन अधिकारी के समक्ष रखी। इन सभी तथ्यों का विश्लेषण करने के बाद मुख्य निर्वाचन अधिकारी ने सभी जिला निर्वाचन अधिकारियों, सुरक्षा अधीक्षकों, अतिरिक्त जिला मजिस्ट्रेटों, उपजिला मजिस्ट्रेटों, वरिष्ठ पुलिस अधिकारियों और रिटर्निंग अधिकारियों को बूथ से त्रुटि रहित चुनाव कराने का निर्देश दिया।

कृष्णा ज्वेलर्स
Mob : 9973853279, 9031249105
समस्या है तो ! समाधान भी है !
आचार्य प्रणव मिश्रा
प्रसिद्ध ज्योतिष रत्न गोल्डमेडलिस्ट, M.M
(ज्योतिर्विज्ञान) टॉपर 2012 एवं (P.h.D) रांची, वि. वि. रांची
गांधी चौक, सोनार गली, बीण वस्त्रालय के सामने अपर बाजार, रांची

एनटीपीसी बोंगाईगांव ने विश्व पृथ्वी दिवस पर 50 से अधिक पौधे लगाये

आजाद सिपाही संवाददाता

भुवनेश्वर। एनटीपीसी बोंगाईगांव ने विश्व पृथ्वी दिवस के अवसर पर 50 पौधे लगाकर एक स्थायी ग्रह के लिए खुद को प्रतिबद्ध किया। एनटीपीसी बोंगाईगांव के सीजीएम और व्यवसाय इकाई प्रमुख केसी मुरलीधरन के नेतृत्व में एनटीपीसी बोंगाईगांव के वरिष्ठ प्रबंधन ने अपने संयंत्र परिसर में विभिन्न प्रकार के पौधे लगाये। एनटीपीसी बोंगाईगांव के बिजनेस यूनिट प्रमुख श्री के सी मुरलीधरन ने बताया कि कैसे एनटीपीसी एक समूह कंपनी के रूप में सरकारों, व्यवसायों और नागरिकों को जलवायु परिवर्तन से निपटने के लिए प्रेरित करने पर ध्यान केंद्रित कर रही है। मुरलीधरन ने अपने हितधारकों के लिए एक स्वस्थ ग्रह बनाने की दिशा में एनटीपीसी बोंगाईगांव के प्रयासों पर भी प्रकाश डाला। इंदुरी एस रेड्डी, जीएम (ओ एंड एम) आशुतोष विश्वास, जीएम (ऑपरेशन) के साथ-साथ सोमनाथ भट्टाचार्य, एजीएम (बीई और प्रभारी ईएमजी और ऐश यूटिलाइजेशन) और विभागों के प्रमुखों और कर्मचारियों ने भी वृक्षारोपण कार्यक्रम में भाग लिया।

कार्यक्रम का आयोजन ईएमजी विभाग द्वारा किया गया।

ALPHA INSTITUTE OF COMPUTER EDUCATION
Franchise Benefit
FREE FRANCHISE
All Computer Courses
Vocational Courses
Authorization Letter
Authorization Certificate
Web Login ID & Password
Study Material Support
PDF Certificate in 24 Hrs
Hard Copy Certificate & Mark sheet
Students Placement Support
Marketing Support
Online & Offline Certificate
Yearly Career Guidance
Seminar in your City
Certified with
For More Details Visit Now
Just Call Us : 9835502908
Email - alphaeducational.center@gmail.com | www.alphaec08.com
Registered office : 262, Delta Bhawan, Adarsh Nagar, Khorha Toli, Kokar Ranchi - Mob. 9835502908
Cooperate office : Kokar Chowk, Kokar, Ranchi Mob.: 9631103045
Cooperate office : Noorsarai, Near Police Station Nalanda, Bihar - Mob.: 7488289546

!! श्री गणेशाय नमः !!
झारखण्ड में अब तक का सबसे बड़ा मेला
अंडर वाटर फिश टनल
सह
डिजनी लैण्ड मेला
Date : 08.04.2024 से
Time : 4 -10 PM
Venue : Shahid Maidan, Dhurva, Ranchi
विशेषताएं
• परिवार के सभी सदस्यों के खरीददारी के लिए देश के हर कोने से 125 स्टॉल
• छोटे बड़े सभी के लिए झूले का प्रबंध
• अंडरवाटर फिश टनल में देशी विदेशी मछलियां
• रांची के लिए अजूबा टनल के अंदर सेल्फी प्वाइंट
Book Now .: 7004494715
Organiser : Krishna Kumar Shaw

आजाद सिपाही की ओर से स्वत्वाधिकारी लैंडस्केप मीडिया प्रा. लि., प्रकाशक एवं मुद्रक हरिनारायण सिंह के लिए 176 कोकर चौक, ओल्ड एचबी रोड, रांची 834001 (झारखंड) से प्रकाशित तथा डीबी प्रिंट सोल्यूशंस (ए यूनिट ऑफ डीबी कार्प लिमिटेड), प्लॉट नं. 535 एवं 1272, ललगुटवा, पुलिस स्टेशन, रातू, रांची से मुद्रित। **संपादक :** हरिनारायण सिंह, **स्थानीय संपादक*** : विनोद कुमार,***पीआरबी एक्ट के तहत खबरों के लिए जिम्मेदार, **राज्य समन्वय संपादक :** अजय शर्मा। समस्त दिवानी विवादों, न्यायोचित कार्रवाइयों एवं दंडित परिवादों के लिए क्षेत्राधिकार रांची न्यायालय में रहेगा। फोन : 9264434560, **R.N.I. No.-JHAHIN/2015/65109,** Postal Registration No. **RN/249/2019-21**