www.epaper.azadsipahi.in

* ओड़िशा संस्करण

01 दिसंबर, 2024
मार्गशीर्ष, कृष्ण पक्ष, अमावस्या
संवत 2081
पृष्ठ : 12, मूल्य : ₹3.00

कलम कलम बढ़ाये जा

आजाद सिपाही

रांची
रविवार, वर्ष 10, अंक 43

झारखंड में एक सप्ताह के अंदर होगा मंत्रिमंडल गठन!

मुख्यमंत्री से मुलाकात के बाद कांग्रेस प्रदेश अध्यक्ष गये दिल्ली

आजाद सिपाही संवाददाता

रांची। झारखंड विधानसभा चुनाव में जबरदस्त जीत हासिल करने के बाद हेमंत सोरेन ने मुख्यमंत्री पद की शपथ भी ले ली है। अब सबकी नजर कैबिनेट विस्तार पर है। इस बीच झामुमो ने इंडिया गठबंधन के घटक दलों के बीच मंत्री पद के बंटवारे के फॉर्मूले में बदलाव का संकेत दिया है। पहले जहां 4:1 के आधार पर मंत्री पद दिये जाने की चर्चा थी, वहीं अब 5:1 को आधार बनाये जाने की चर्चा है। यानी पांच विधायकों पर एक मंत्री पद दिये जायेंगे। ऐसी स्थिति में झामुमो के मंत्रियों की संख्या बढ़ जायेगी। उधर, कांग्रेस प्रदेश अध्यक्ष केशव महतो कमलेश मुख्यमंत्री हेमंत सोरेन से मुलाकात के बाद शनिवार को दिल्ली गये हैं। उन्होंने जल्द मंत्रिमंडल गठन का संकेत दिया है। कांग्रेस खेमे का मानना है कि 4:1 के फार्मूले पर ही बात होगी। गौरतलब है कि विधानसभा का सत्र 9 दिसंबर से 12 दिसंबर तक बुलाया गया है। सूत्रों का कहना है कि इससे पहले 7 दिसंबर तक मंत्रिमंडल का गठन हो जायेगा।

लॉबिंग में लगे कांग्रेस-झामुमो के विधायक

मुख्यमंत्री के शपथ ग्रहण के बाद मंत्री बनने के लिए लॉबिंग शुरू हो गयी है। कांग्रेस के विधायक रांची से लेकर दिल्ली तक की दौड़ लगा रहे, तो झामुमो के कई विधायक मुख्यमंत्री हेमंत सोरेन से मिल कर अपनी बात रख रहे। मंत्री पद की दौड़ में झामुमो और कांग्रेस की तरफ से कई विधायक हैं। हालांकि राजनीतिक गलियारे में कुछ नामों की चर्चा है, लेकिन आधिकारिक रूप से अभी तक इसकी पुष्टि नहीं की गयी है।

बढ़ सकती है हमारे मंत्रियों की संख्या: मनोज पांडेय

झामुमो प्रवक्ता मनोज पांडेय ने कहा कि मंत्रिमंडल गठन के लिए 5:1 के फॉर्मूले पर भी चर्चा हो रही है, यानी 5 विधायकों पर एक मंत्री। ऐसी स्थिति में हमारे मंत्रियों की संख्या बढ़ जायेगी। क्योंकि हमारे पास 34 विधायक है। इंडिया गठबंधन के कुल 56 विधायक हैं। उन्होंने कहा, अगर हम 11 मंत्रियों का गुणा करें तो यह संख्या 55 विधायकों की होगी। ऐसे में इस आधार पर मंत्रिमंडल का विस्तार होना सबसे सही है, लेकिन आखिरी फैसला उच्च स्तरीय अधिकारी ही लेंगे। मैं बस पार्टी कार्यकर्ताओं के बीच हुई बातचीत को ही साझा कर रहा हूं।

दिल्ली में लगेगी मंत्रियों के नामों पर मुहर: कमलेश

मुख्यमंत्री हेमंत सोरेन से मिलने के बाद कांग्रेस के प्रदेश अध्यक्ष केशव महतो कमलेश शनिवार को दिल्ली चले गये। दिल्ली जाने से पहले उन्होंने कहा कि दिसंबर के पहले सप्ताह में मंत्रिमंडल का गठन हो जायेगा। दिल्ली में ही कांग्रेस कोटे के मंत्रियों के नामों पर मुहर लगेगी।

झामुमो के पास हैं 34 सीटें: झारखंड में इंडिया गठबंधन ने 81 में से 56 सीटों पर जीत दर्ज की है। इसमें झामुमो 34, कांग्रेस 16, राजद 04 और सीपीआइ (एमएल) ने 02 सीटों पर जीत हासिल की है। मंत्रिमंडल में मुख्यमंत्री समेत अधिकतम 12 मंत्री रह सकते हैं। चर्चा के अनुसार पहले पूर्व की सरकार की तरह मुख्यमंत्री के अलावा झामुमो से 06, कांग्रेस से 04 और राजद से 01 मंत्री बनाने की चर्चा थी। अब नये फॉर्मूले पर विचार किया जा रहा है, जिसमें झामुमो कोटे के मंत्रियों की संख्या बढ़ सकती है। उधर, गठबंधन में शामिल भाकपा माले ने कैबिनेट से दूरी बनाये रखने की बात कही है। माले के महासचिव दीपांकर भट्टाचार्य ने कहा कि जिस दिन हमारी पार्टी के पास 8 से 10 विधायक होंगे, तब सरकार में शामिल होने पर विचार करेंगे। हम सरकार में शामिल करने के लिए राज्य सरकार पर कोई दबाव नहीं बनायेंगे, बल्कि हर कदम पर सरकार का साथ देंगे। उन्होंने यह भी कहा कि मंत्रिमंडल में शामिल होने के लिए उनके पास कोई प्रस्ताव भी नहीं आया है।

राज्य में बालू तस्करी पर पूर्ण विराम लगायें अधिकारी: हेमंत

सभी जिलों के उपायुक्तों को सीएम का सख्त निर्देश

अजय शर्मा

रांची (आजाद सिपाही)। मुख्यमंत्री हेमंत सोरेन ने राज्य में बालू तस्करी को हर हाल में रोकने का निर्देश दिया है। सीएम ने राज्य के सभी जिलों के उपायुक्तों को आदेश दिया है कि तस्करी हर हाल में रुकनी चाहिए। सभी उपायुक्त इस पर संज्ञान लें और ऐसी किसी भी हरकत पर पूर्ण विराम लगायें। तस्करों के खिलाफ कार्रवाई का निर्देश भी सीएम ने शनिवार को दिया है।

सोशल मीडिया पर निर्देश जारी करते हुए मुख्यमंत्री ने कहा है कि बालू तस्करी पर तुरंत रोक लगायी जाये। बोकारों में बालू तस्करी से संबंधित एक पोस्ट सोशल मीडिया पर किया गया था। इसी के जवाब में मुख्यमंत्री ने यह आदेश दिया है। अजीत मुर्मू नामक एक व्यक्ति ने सीएम को टैग करते हुए लिखा था कि राज्य में बालू का टेंडर नहीं होने से राज्य सरकार को प्रतिदिन लाखों रुपये के राजस्व का नुकसान हो रहा है। बिचौलिये और प्रशासन की मिलीभगत से इसकी बंदरबांट भी की जा रही है। बोकारो के खेतको बालूघाट से प्रतिदिन हजारों ट्रक बालू की ढुलाई होती है।

लॉटरी मामले को लेकर अधिकारियों को दिया निर्देश

मुख्यमंत्री हेमंत सोरेन लगातार अधिकारियों को आवश्यक निर्देश दे रहे हैं। चाहे वह सोशल मीडिया के जरिये हो, या व्यक्तिगत आधार पर। मुख्यमंत्री ने जनहित में काम करने का जो बीड़ा उठाया है, उस पर ध्यान देना शुरू कर दिया है। साथ ही राज्य की जनता की समस्याओं के तत्काल निदान के लिए भी कदम उठा रहे हैं। जरूरत है केवल बात उन तक पहुंचने की। इसी क्रम में मुख्यमंत्री ने सोशल मीडिया पर एक और पोस्ट का संज्ञान लिया है। एक दूसरे पोस्ट में दुमका के रहने वाले पियूष कुमार ने लिखा है कि रातोंरात करोड़पति बनने के चक्कर में बर्बादी की ओर दुमका के युवाओं को धकेला जा रहा है। प्रतिबंधित लॉटरी के चक्कर में फंस कर दुमका के युवा अपनी मेहनत और समय को गंवा रहे हैं। प्रशासन की चुप्पी और इन गैरकानूनी गतिविधियों पर कार्रवाई नहीं होने कई सवाल खड़े करता है। इस पर मुख्यमंत्री ने दुमका के डीसी को तत्काल संज्ञान लेते हुए दोषियों को चिह्नित कर कार्रवाई का आदेश दिया है।

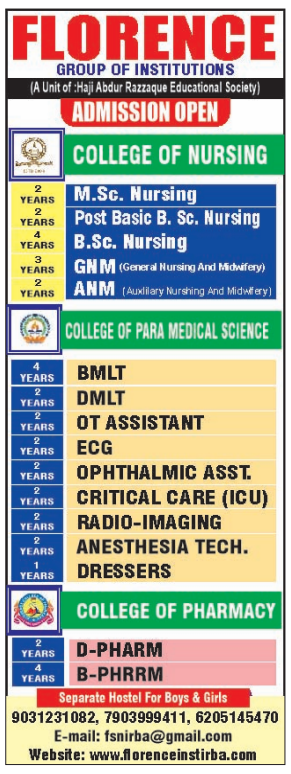

चाइबासा में पुलिस-नक्सली मुठभेड़

मारा गया पीएलएफआइ का एरिया कमांडर लंबू

खूंटी और चाइबासा जिले में कई नक्सली कांड हैं दर्ज

आजाद सिपाही संवाददाता

चाइबासा/खूंटी। पुलिस को नक्सलियों के खिलाफ बड़ी सफलता मिली है। पुलिस के साथ मुठभेड़ में नक्सली एरिया कमांडर लंबू मारा गया है। यह मुठभेड़ टेबो थाना क्षेत्र में हुई। पुलिस आगे की कार्रवाई में जुटी है। बता दें कि पश्चिमी सिंहभूम जिला पुलिस बल की विशेष टीम के साथ हुई मुठभेड़ में पीएलएफआइ एरिया कमांडर लंबू मारा गया है। वो टेबो थाना क्षेत्र के तोमरोंग गांव के जंगल में मारा गया है। यह जानकारी पुलिस अधीक्षक आशुतोष शेखर ने दी है। उन्होंने बताया कि आगे की कार्रवाई की जा रही है।

दरअसल पीएलएफआइ सुप्रीमो दिनेश गोप की गिरफ्तारी के बाद संगठन को लंबू ने संभाल रखा था। खूंटी और चाइबासा जिले के सीमावर्ती इलाकों में लंबू ने अपनी एक हुकूमत कायम कर रखी थी। खूंटी और चाइबासा जिले के विभिन्न थानों में लंबू के खिलाफ कई नक्सली कांड दर्ज हैं। पुलिस लगातार उसकी गिरफ्तारी को लेकर विभिन्न गांव के जंगलों में छापेमारी करती रही, लेकिन हमेशा पुलिस को चकमा देकर वह भागने में कामयाब हो जाता था। आखिरकार शनिवार को लंबू को चाइबासा पुलिस ने मुठभेड़ में मार गिराया।

फेंगल तूफान का झारखंड पर भी दिखेगा असर

- तमिलनाडु-पुडुचेरी से तूफान टकराया
- स्कूल-कॉलेज और चेन्नई एयरपोर्ट बंद

आजाद सिपाही संवाददाता

चेन्नई/ रांची। बंगाल की खाड़ी से उठा फेंगल तूफान शनिवार शाम पुडुचेरी के कराईकल और तमिलनाडु के महाबलीपुरम के बीच समुद्र तट से टकराया। इसका असर कर्नाटक और आंध्रप्रदेश में भी दिख रहा है। तमिलनाडु में लैंडफॉल और तेज रफ्तार से हवाएं चलीं। तमिलनाडु और पुडुचेरी के कई इलाकों में बारिश का रेड अलर्ट जारी है। चेन्नई में भारी बारिश के चलते सड़कों पर पानी भर गया है। शहर में कई फ्लाइट्स प्रभावित भी हुई हैं। तमिलनाडु के कांचीपुरम, चेंगलपट्टू, तिरुवल्लूर, कुड्डालोर, विल्लुपुरम, कल्लाकुरिची, चेन्नई और मयिलादुथुराई जिलों और पुडुचेरी में शनिवार को स्कूल-कॉलेज बंद रखे गये थे।

उधर, झारखंड में भी तूफान का असर दिखने लगा है। शनिवार को झारखंड के विभिन्न हिस्सों में बादल छाये रहे। इसके साथ ही तापमान में भी बढ़ोतरी दर्ज की गयी। रांची मौसम विज्ञान केंद्र के मुताबिक चक्रवाती तूफान फेंगल की वजह से झारखंड के विभिन्न हिस्सों में मौसम में बदलाव दिखेगा। मौसम विभाग की मानें तो फेंगल की वजह से झारखंड की राजधानी रांची, जमशेदपुर, चाईबासा, बोकारो जैसे शहरों में आसमान में बादल छाये रह सकते हैं। हालांकि, बारिश की संभावना अभी न के बराबर लग रही है। फिर भी लोगों से सावधान रहने की अपील की गयी है। इस दौरान सुबह और शाम में वाहनों पर सफर करने वालों को कोहरा परेशान कर सकता है। मौसम विभाग के अनुसार रांची सहित झारखंड में अगले तीन दिसंबर तक तापमान में बढ़ोतरी होने की संभावना है। रांची का अधिकतम तापमान 26 डिग्री और न्यूनतम तापमान 14 डिग्री सेल्सियस रह सकता है। इस दौरान बादल छाने की वजह से ठिठुरन से राहत मिलेगी। हालांकि 3 दिसंबर के बाद फिर ठंड बढ़ने की उम्मीद है।

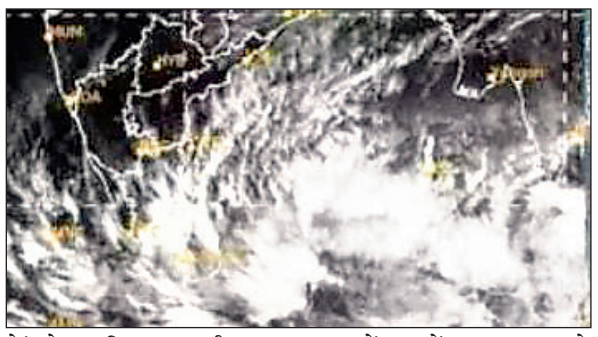

मनरेगा घोटाला मामला

राम विनोद सिन्हा को पांच साल की सजा पांच लाख का जुर्माना

रांची (आजाद सिपाही)। रांची सिविल कोर्ट ने खूंटी मनरेगा घोटाला मामले में आरोपी बर्खास्त जूनियर इंजीनियर राम विनोद सिंहा को एक और मामले में दोषी करार दिया है। एसीबी की विशेष कोर्ट ने उसे पांच वर्ष सश्रम कारावास की सजा दी है और पांच लाख रुपये का जुर्माना भी लगाया है। राम विनोद सिन्हा पर अलग-अलग 12 योजनाओं के मद से 88 लाख की अवैध निकासी का आरोप है। राम विनोद सिन्हा के खिलाफ एसीबी ने 17 केस दर्ज किये थे, जिनमें से तीन मामले में कोर्ट अपना फैसला सुना चुका है। अन्य 14 केस पीएमएलए की विशेष कोर्ट में ट्रांसफर हैं। राम विनोद पर खूंटी जिला परिषद में पदस्थापित रहते करोड़ों की अवैध संपत्ति अर्जित करने का आरोप है। उसे एसीबी ने 18 जून 2020 को कोलकाता से गिरफ्तार किया था।

आजाद सिपाही | झारखंड में सबसे ज्यादा देखा जाने वाला चैनल
194000 Subscribers
VIEWERSHIP 3 Crore 90 lakh+
12 Crore + Watch Time (min)
YouTube Channel
Subscribe NOW

आजाद सिपाही
रांची, रविवार, 01 दिसंबर, 2024
www.azadsipahi.in

जयराम ने दस सीटों पर भाजपा का खेल बिगाड़ा

■ आजसू की तरह ही भाजपा ने जयराम को कम आंका

पिछले विशेष में मैंने बताया था कि कैसे जयराम महतो ने सात सीटों पर आजसू की लुटिया डुबो दी। आज के विशेष में बात होगी कि कैसे जयराम महतो ने भाजपा को 10 सीटों पर पीछे धकेल दिया। कुछ ऐसी भी सीटें हैं, जहां से जीत का निवाला छीन कर इंडी गठबंधन के पाले में डाल दिया गया। अगर आंकड़ों की बात करें तो कुल 17 सीटें ऐसी हैं, जहां जयराम ने एनडीए को नजदीक से डैमेज किया है। ये आंकड़े ऐसे हैं, जहां कुछ भी निर्णायक हो सकता था। ये सीटें एनडीए के पाले में भी जा सकती थीं। यहां के प्रत्याशियों ने बहुत अच्छा प्रदर्शन किया। इन सीटों पर हार सिर्फ और सिर्फ जयराम को हलके में लेने से हुई। आज एनडीए के पास 24 सीटें हैं। लेकिन कुल 17 सीटें ऐसी हैं, जहां एनडीए सकारात्मक परिणाम हासिल कर सकता था। लेकिन जयराम महतो ने अपनी कैंची से हलके से एनडीए के अरमानों के पंख को कतर डाला। ये कौन सी सीटें हैं, बता रहे हैं, आजाद सिपाही के विशेष संवाददाता राकेश सिंह।

आजाद सिपाही विशेष

राकेश सिंह

राज्य में पहली बार विधानसभा चुनाव लड़ रहे जयराम महतो की पार्टी, झारखंड लोकतांत्रिक क्रांतिकारी मोर्चा (जेएलकेएम) ने एनडीए की 17 सीटों को बुरी तरह प्रभावित किया है। ये 17 सीटें ऐसी हैं, जहां से एनडीए गठबंधन के हिस्से ज्यादातर सीटें उसके खाते में जा सकती थीं। ये सीटें हैं भाजपा खेमे की बेरमो, बोकारो, चंदनक्यारी, गिरिडीह, कांके, खरसावां, खिजरी, निरसा, सिंदरी और टुंडी, वहीं आजसू खेमे की सिल्ली, रामगढ़, गोमिया, ईचागढ़, डुमरी, जुगसलाई और जेडीयू की तमाड़ जहां से राजा पीटर एनडीए का मोर्चा संभाले हुए थे। इन सीटों के परिणामों से पता चलता है कि एनडीए के लिए भविष्य की राह झारखंड में कठिन होती जा रही है। वहीं भाजपा की बात करें तो उसे सोचना पड़ेगा कि क्या उसे आने वाले दिनों में गठबंधन के तहत चुनाव लड़ना चाहिए या अकेले ही चुनावी मैदान में उतरना चाहिए। भाजपा को यह भी तय करना होगा कि उसका फोकस सिर्फ आदिवासी वोटर्स पर ही रहना चाहिए या फिर कुर्मी मतदाताओं के लिए भी उसके पास जगह है। भाजपा को यह भी सोचना होगा, जो वोटर्स उसके साथ हैं उन्हें कैसे इनटैक्ट रखे। उसे दूसरे के घरों में झांकने की जरूरत नहीं है। झांकते-झांकते तो खुद के घर में डाका पड़ गया।

कांके का जाना भाजपा के भविष्य के लिए खतरे की घंटी है

कांके, जहां झारखंड गठन के बाद भाजपा आज तक नहीं हारी थी, वहां भी जयराम महतो की पार्टी ने उसकी लुटिया डुबो दी। इस सीट पर कांग्रेस प्रत्याशी का भाग्य जयराम ने खोल दिया। कांग्रेस प्रत्याशी सुरेश बैठा को 1 लाख 33 हजार 499 वोट हासिल हुए, वहीं भाजपा के जीतू चरण राम दूसरे नंबर पर रहे, जिन्हे कुल 1 लाख 32 हजार 531 वोट हासिल हुए, वह मात्र 968 मतों से पिछड़ गये। तीसरे नंबर पर भाजपा की लुटिया डुबोने आये जेएलकेएम प्रत्याशी फुलेश्वर बैठा को 25 हजार 965 वोट हासिल हुए। कांके का जाना भाजपा के भविष्य के लिए खतरे की घंटी है।

निरसा में जेएलकेएम ने बिगाड़ा भाजपा की जीत का समीकरण

निरसा की बात करें तो यहां सीपीआइएमएल के अरूप चटर्जी 1 लाख 4 हजार 855 वोट लाकर पहले स्थान पर रहे। वहीं भाजपा की अपर्णा सेन गुप्ता को 1 लाख 3 हजार 47 वोट हासिल हुए। वह मात्र 1 हजार 808 वोटों से पिछड़ गयीं। इनकी भी जीत का समीकरण जेएलकेएम प्रत्याशी अशोक मंडल ने बिगाड़ दिया। उन्हें कुल 16 हजार 316 वोट हासिल हुए। यहां शुरू से ही कयास लगाये जा रहे थे कि अरूप चटर्जी मजबूत स्थिति में हैं। लेकिन भाजपा प्रत्याशी अपर्णा सेन गुप्ता ने भी मजबूत दावेदारी पेश की, लेकिन जयराम ने यहां भी भाजपा का गणित बिगाड़ दिया।

गिरिडीह सीट हाथ से खिसक गयी

गिरिडीह की बात करें तो जेएमएम प्रत्याशी सुदिव्य कुमार सोनू 94 हजार 42 वोट लाकर पहले स्थान पर रहे, दूसरे स्थान पर भाजपा के निर्भय कुमार शाहाबादी रहे। उन्हें कुल 90 हजार 204 वोट हासिल हुए। भाजपा प्रत्याशी मात्र 3 हजार 838 वोट से पिछड़ गये, दरअसल, इनका भी खेल जयराम महतो की पार्टी ने बिगाड़ दिया। जेएलकेएम प्रत्याशी नवीन आनंद को कुल 10 हजार 787 वोट प्राप्त हुए।

सिंदरी में जयराम ने भाजपा के अरमानों को बेदर्दी से कुचला

सिंदरी की बात करें तो सीपीआइएमएल के चंद्रदेव महतो 1 लाख 5 हजार 136 वोट लाकर पहले स्थान पर रहे। वहीं भाजपा की तारा देवी 1 लाख 1 हजार 688 वोट लाकर दूसरे स्थान पर रहीं। वह मात्र 3 हजार 448 वोटों के अंतर से पिछड़ गयीं। इनका भी खेल जयराम की पार्टी ने खराब कर दिया। जेएलकेएम प्रत्यशी उषा देवी को 42 हजार 664 वोट हासिल हुए। यहां तो भाजपा के साथ बड़े बेदर्दी से पेश आयी जयराम की पार्टी। अरमानों को न सिर्फ कुचला, बल्कि भविष्य के लिए चेता दिया।

बेरमो में जयराम ने भाजपा का खेल बिगाड़ दिया

बेरमो में कांग्रेस प्रत्याशी कुमार जयमंगल उर्फ अनूप सिंह ने 90 हजार 246 वोट लाकर जीत दर्ज की। वहीं दूसरे नंबर पर खुद जयराम महतो रहे, उन्हें कुल 60 हजार 871 वोट हासिल हुए। वहीं तीसरे नंबर पर भाजपा के रविंद्र पांडेय को 58 हजार 352 वोट मिले। यहां रविंद्र पांडेय 31 हजार 894 मतों से कुमार जयमंगल से पीछे रह जाते हैं। इनका खेल जयराम महतो ने बुरी तरह बिगाड़ दिया, जिन्हे 60 हजार 871 वोट प्राप्त हुए।

बोकारो भी धीरे से खिसक गया

बोकारो में कांग्रेस प्रत्याशी श्वेता सिंह 1 लाख 33 हजार 438 वोट लाकर पहले स्थान पर रहीं। वहीं दूसरे स्थान पर भाजपा के बिरंची नारायण रहे, उन्हें कुल 1 लाख 26 हजार 231 वोट हासिल हुए। वहीं तीसरे नंबर पर जेएलकेएम प्रत्याशी सरोज कुमारी को 39 हजार 621 वोट हासिल हुए। बिरंची 7 हजार 207 मतों से पिछड़ गये। इस सीट पर भी भाजपा के बिरंची नारायण का खेल जयराम की पार्टी ने बिगाड़ दिया।

चंदनक्यारी का किस्सा कभी नहीं भूलेगी भाजपा

चंदनक्यारी की बात करें तो जेएमएम प्रत्याशी उमाकांत रजक 90 हजार 27 वोट लाकर पहले स्थान पर रहे। ये वही उमाकांत रजक हैं, जिन्होंने दो बार आजसू के टिकर पर चुनाव लड़ा था और हार का स्वाद चखा था, लेकिन आजसू से बाहर जाते ही इनकी किस्मत का सितारा बुलंद हो गया और हार से पीछा छूट गया। वहीं दूसरे नंबर पर जेएलकेएम प्रत्याशी अर्जुन राजवर को 56 हजार 294 वोट हासिल हुए। तीसरे नंबर पर भाजपा के नेता प्रतिपक्ष अमर कुमार बाउरी रहे, जिन्हे 56 हजार 91 वोट हासिल हुए। यहां भी भाजपा की लुटिया जयराम महतो की पार्टी ने डुबो दी।

जेएलकेएम ने खरसावां में भाजपा की उम्मीदों पर पानी फेर दिया

खरसावां की बात करें तो जेएमएम प्रत्याशी दशरथ गागराई को 85 हजार 772 वोट हासिल हुए और वह पहले स्थान पर रहे। वहीं भाजपा के सोनाराम बोदरा दूसरे स्थान पर रहे, उन्हें कुल 53 हजार 157 वोट हासिल हुए। वह 32 हजार 615 मतों से पिछड़ गये। तीसरे स्थान पर जेएलकेएम प्रत्याशी पाण्डु राम रहे, उन्हें कुल 33 हजार 841 वोट हासिल हुए। यह सीट भाजपा के लिए टफ थी। लेकिन यहां इस इस बार कुछ भी हो सकता था, लेकिन जेएलकेएम ने भाजपा की उम्मीदों पर पानी फेर दिया।

खिजरी में धार्मिक समीकरण भाजपा के लिए कड़ी चुनौती

खिजरी की बात करें तो यहां कांग्रेस प्रत्याशी राजेश कच्छप को 1 लाख 24 हजार 49 वोट हासिल हुए। वह पहले स्थान पर रहे। दूसरे स्थान पर भाजपा के राम कुमार पाहन रहे, जिन्हे कुल 94 हजार 984 वोट हासिल हुए। वह कुल 29 हजार 65 वोट से पिछड़ गये। यहां तीसरे नंबर पर जेएलकेएम प्रत्याशी समुंदर पाहन को 27 हजार 30 वोट हासिल हुए। यहां के भाजपा प्रत्याशी पहले से ही कॉन्फिडेंट नहीं थे कि वह यहां जीतेंगे। क्योंकि वहां का धार्मिक समीकरण भाजपा के लिए कड़ी चुनौती है। फिर भी राम कुमार पाहन बेहतर लड़े। यहां भी जेएलकेएम ने बहुत हद तक भाजपा का खेल बिगाड़ दिया।

टुंडी में भी जयराम ने भाजपा का खेल बिगाड़ा

टुंडी की बात करें तो जेएमएम के मथुरा महतो 95 हजार 527 वोट लाकर पहले स्थान पर रहे। वहीं भाजपा प्रत्याशी विकास महतो 69 हजार 924 वोट लाकर दूसरे स्थान पर रहे। भाजपा प्रत्याशी 25 हजार 603 वोटों के अंतर से पिछड़ गये। यहां भी जयराम की पार्टी ने भाजपा का खेल बिगाड़ दिया। जेएलकेएम प्रत्याशी मोतीलाल महतो 44 हजार 464 वोट लाकर तीसरे स्थान पर रहे।

तमाड़ में राजा पीटर को जेएलकेएम से ज्यादा आजसू ने पहुंचायी चोट

अब बात तमाड़ की। तमाड़ से जेडीयू प्रत्याशी राजा पीटर चुनावी मैदान में थे। उनके सामने जेएमएम के विकास मुंडा ताल ठोक रहे थे। राजा पीटर पूरी तरह आस्वस्त थे कि वह मैदान मार लेंगे, लेकिन उनका भी खेल जयराम महतो की पार्टी जेएलकेएम ने बिगाड़ दिया। जेएमएम प्रत्याशी विकास मुंडा 65 हजार 655 वोट लाकर पहले स्थान पर रहे। वहीं दूसरे नंबर पर राजा पीटर रहे, जिन्हे कुल 41 हजार 409 वोट हासिल हुए। वहीं जेएलकेएम प्रत्याशी दयमंती मुंडा को कुल 26 हजार 562 वोट हासिल हुए। लेकिन यहां जयराम से ज्यादा राजा पीटर का खेल आजसू ने बिगाड़ा। क्योंकि आजसू ने तमाड़ में प्रयास ही नहीं किया कि राजा पीटर को कुर्मियों का वोट मिल सके। अंदरखाने तो यहां तक चर्चा है कि आजसू कार्यकर्ताओं को राजा पीटर को सपोर्ट करने का कोई निर्देश ही नहीं दिया गया था। इस बात का खुलासा आजसू के कुछ कार्यकर्ता चर्चा के दौरान दबी जुबान करते हैं।

राज्य सरकार से हमें मंत्री पद के लिए कोई प्रस्ताव नहीं मिला : दीपंकर भट्टाचार्य

हम राज्य सरकार पर कोई दबाव नहीं बनायेंगे, बल्कि हर कदम पर सरकार का साथ देंगे

कहा कि हम भाजपा की विचारधारा को हराने के लिए प्राथमिकता पर काम करेंगे

आजाद सिपाही संवाददाता

रांची। भाकपा (माले) के राष्ट्रीय महासचिव दीपंकर भट्टाचार्य ने कहा कि झारखंड सरकार से हमें मंत्री पद के लिए कोई प्रस्ताव नहीं मिला है। उन्होंने कहा कि सदन में हमारे पास सिर्फ दो विधायक हैं। इसलिए हम सरकार में शामिल करने के लिए राज्य सरकार पर कोई दबाव नहीं बनायेंगे, बल्कि हर कदम पर सरकार का साथ देंगे।

भट्टाचार्य शनिवार को मेन रोड स्थित पार्टी कार्यालय में संवाददाता सम्मेलन में बोल रहे थे। उन्होंने कहा कि हम चाहते हैं कि समन्वय समिति बने और इंडिया ब्लॉक द्वारा लोगों को दी गयी सात गारंटी को पूरा करने के लिए हम मिलकर काम करें। यदि हमें ज्यादा सीटें दी जातीं, तो नतीजे और बेहतर होते। साथ ही कहा कि झारखंड का जनादेश पूरे देश के लिए महत्वपूर्ण है। इससे लोगों का

लोकतंत्र में विश्वास फिर से जगा है।

भट्टाचार्य ने कहा कि चुनाव के दौरान मैंने ऐसा जहरीला माहौल कभी नहीं देखा था लेकिन झारखंड की जनता ने एकजुट होकर ऐसी ताकतों को मुंहतोड़ जवाब दिया। उन्होंने कहा कि केंद्र को भी झारखंड के जनादेश का सम्मान करना चाहिए और राज्य को अस्थिर करने की कोशिश नहीं करनी चाहिए। राज्य को उसका हक देना चाहिए। जहां तक हमारी पार्टी का सवाल है, हम एक बार फिर धनबाद में दो सीटें जीतने में कामयाब रहे हैं लेकिन हमें दुख है कि हम बगोदर हार गये। फिर भी सदन में हमारे दो विधायक होंगे। ये विधायक सदन के अंदर और बाहर झारखंड की जनता के मुद्दों को उठाते रहेंगे।

भट्टाचार्य ने कहा कि हम भाजपा की विचारधारा को हराने के लिए प्राथमिकता पर काम करेंगे। हम राज्य में पार्टी के संगठन का विस्तार करेंगे। 2025 में महेंद्र सिंह की 20वीं वर्षगांठ होगी और झारखंड का 25 साल का हो जायेगा और हम राज्य में सक्रिय भूमिका निभायेंगे। उन्होंने कहा कि 26 नवंबर से 26 जनवरी तक हम संविधान के आदर्शों को पूरे देश में लेकर जायेंगे, जिसके तहत हम विभिन्न मार्च का आयोजन करेंगे।

उन्होंने कहा कि सुप्रीम कोर्ट ने कहा था कि अयोध्या पर फैसला अपवाद है और भविष्य में ऐसे मामले नहीं आयेंगे। इसके बावजूद निचली अदालतों से सर्वे के आदेश आ रहे हैं। उन्होंने एक सवाल के जवाब में कहा कि कल संभल में एक केंद्रीय टीम आयेगी और अजमेर में भी ऐसी ही चीजें देखने को मिल रही हैं। ऐसा लगता है कि देश में इस संबंध में एक राष्ट्रव्यापी अभियान शुरू किया गया है और देश को पीछे ले जाने की कोशिश की जा रही है। हम लोगों से आग्रह करेंगे कि वे ऐसे झांसे में न आयें।

उन्होंने एक सवाल के जवाब में कहा कि भाजपा झारखंड में अडानी राज थोपना चाहती थी और इसके लिए हरसंभव कुप्रथा अपनायी। अमेरिका में अडानी पर कार्रवाई की जा रही है लेकिन भारत में उन पर कोई कार्रवाई नहीं की जा रही है और इसका खामियाजा आम लोगों को भुगतना पड़ेगा। क्योंकि, बिजली के दाम बढ़ गये हैं जबकि अडानी समूह के शेयर गिरने से सबसे ज्यादा नुकसान छोटे निवेशकों को होता है।

इडी कोर्ट ने जेल अधीक्षक से पूछा

कब से जेल में हैं पूजा सिंघल, मंगलवार तक दें जानकारी

रांची (आजाद सिपाही)। नये कानून के तहत जेल से रिहा करने के लिए निलंबित आइएएस पूजा सिंघल की ओर से दायर याचिका पर रांची (प्रीवेंशन ऑफ मनी लॉन्ड्रिंग एक्ट) की विशेष कोर्ट में सुनवाई हुई। पूजा सिंघल की ओर से बहस सुनने के बाद कोर्ट ने बिरसा मुंडा केंद्रीय कारागार के अधीक्षक को यह बताने का निर्देश दिया है कि पूजा सिंहल कब से जेल में हैं और उनकी न्यायिक हिरासत की अवधि कितनी हुई है। पूजा सिंघल की ओर से अधिवक्ता विक्रांत सिन्हा ने बहस की। कोर्ट ने जेल अधीक्षक को मंगलवार तक उक्त जानकारी देने का निर्देश दिया है। पूजा सिंघल के अधिवक्ता के मुताबिक, नये कानून के अनुसार किसी मामले में लंबे समय से जेल में बंद आरोपी की न्यायिक हिरासत की अवधि उक्त मामले में दी जाने वाली सजा की एक तिहाई है तो उसे बेल दी जा सकती है।

कोडरमा में चर्चित हत्याकांड मामला

6 लोगों के हत्यारे की फांसी की सजा के खिलाफ अपील पर सुनवाई पूरी

आजाद सिपाही संवाददाता

रांची। अपने ही परिवार के छह लोगों की निर्मम हत्या करने के एक मामले में फांसी की सजा पाये गांगो दास की क्रिमिनल अपील और फांसी की सजा को कंफर्म करने को लेकर राज्य सरकार की क्रिमिनल अपील पर झारखंड हाइकोर्ट में सुनवाई पूरी हो गयी। हाइकोर्ट की खंडपीठ ने मामले में फैसला सुरक्षित रख लिया है। दरअसल, कोडरमा की निचली अदालत में अक्टूबर 2024 में आरोपी गांगो दास को 302 आइपीसी के तहत दोषी पाते हुए फांसी की सजा सुनायी थी। साथ ही 10 हजार रुपये का जुर्माना लगाया था। गांगो दास ने इसे हाइकोर्ट में चुनौती दी है। कोडरमा की निचली अदालत में ट्रायल के दौरान अभियोजन की ओर से 10 गवाहों का परीक्षण कराया गया था।

क्या है मामला : घटना 26 नवंबर 2019 को हुई थी। उस समय नवलशाही थाना में पड़ोसी मदन दास के आवेदन पर केस दर्ज किया गया था। मदन दास ने दर्ज केस में बताया था कि 26

नवंबर 2019 की रात्रि वह खाना खाकर सो गया था। रात्रि करीब 9:45 बजे उसका पड़ोसी गांगो दास शराब के नशे में हाथ में बड़ा सा चाकू और रड लेकर आया था और वह पत्नी शीला देवी से झगड़ा करने लगा था। इसी बीच गुस्से में आकर उसने अपनी पत्नी को चाकू और रड से मार दिया था। यही नहीं उसने अपनी पुत्री राधिका कुमारी 4 वर्ष एवं पुत्र पीयूष कुमार 2 वर्ष को भी चाकू और रड से मार दिया था। इससे घटनास्थल पर ही राधिका कुमारी एवं पीयूष कुमार की मौत हो गयी थी।

हल्ला गुल्ला सुनकर जब उसकी मां मसोमात शांति देवी बचाने आयी तो उसे भी रड व चाकू से मार कर गंभीर रूप से घायल कर दिया था। यही नहीं आरोपी ने अपनी भतीजी चांदनी कुमारी व नीतिका कुमारी को भी रड एवं चाकू से मार कर गंभीर रूप से घायल कर दिया था। जब आसपास के लोग वहां जुटे तो आरोपी ने खुद को एक रूम में जाकर दरवाजा बंद कर लिया और खुलवाने का प्रयास करने पर लोगों को जान से मारने की धमकी देने लगा था। आस पड़ोस के लोगों द्वारा एंबुलेंस बुलाकर घायलों को जल्द सदर अस्पताल भेजा गया था। जहां गांगो दास की पत्नी शीला देवी एवं उसके गर्भ में में पल रहे सात माह के बच्चे, मां शांति, भतीजी नीतिका कुमारी 7 वर्ष की मौत हो गयी। वहीं गंभीर रूप से घायल चांदनी कुमारी को बेहतर इलाज के लिए रांची भेजा गया था।

आजाद सिपाही | झारखंड में सबसे ज्यादा देखा जाने वाला चैनल
194000 Subscribers
VIEWERSHIP 3 Crore 90 lakh+
12 Crore + Watch Time (min)
YouTube Channel
Subscribe NOW

वेदर

शहर	अधिकतम	न्यूनतम
रांची	26.7 °c	12.6 °c
सूर्यास्त (आज) :		17.01 बजे
सूर्योदय (कल) :		06.12 बजे

मुख्यमंत्री हेमंत सोरेन से शनिवार को कांके रोड रांची स्थित मुख्यमंत्री आवासीय कार्यालय में कांग्रेस प्रदेश अध्यक्ष केशव महतो कमलेश, विधायक राधाकृष्ण किशोर, विधायक हफीजुल हसन अंसारी, विधायक राजेश कच्छप ने मुलाकात कर उन्हें जीत की हार्दिक बधाई एवं शुभकामनाएं दी।

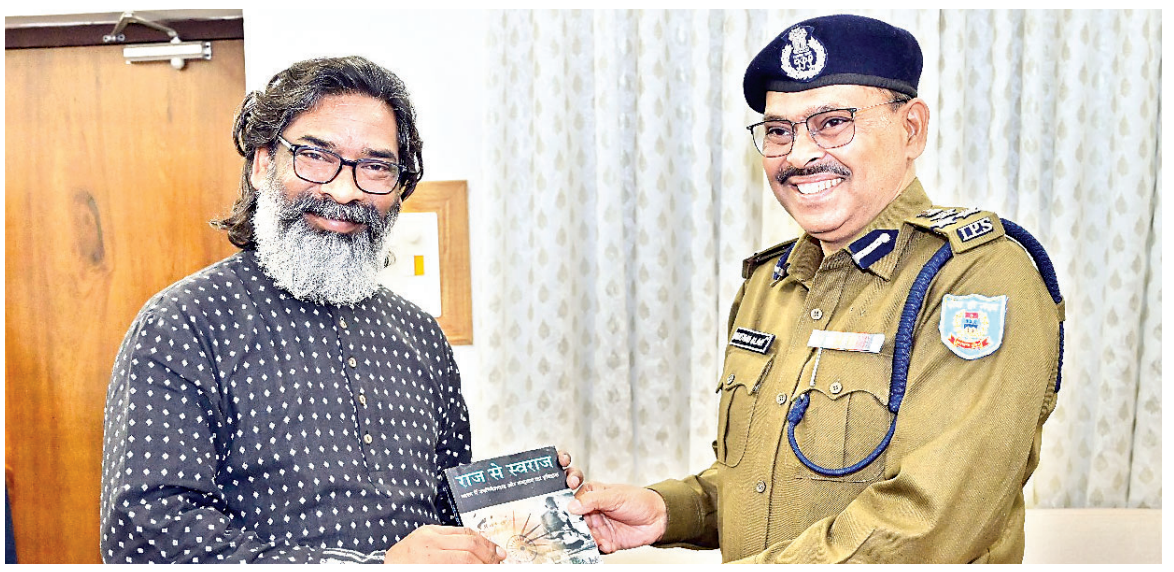

मुख्यमंत्री हेमंत सोरेन से शनिवार को कांके रोड रांची स्थित मुख्यमंत्री आवासीय कार्यालय में प्रधान सचिव राहुल पुरवार, एडीजी प्रिया दुबे, एडीजी टी कांडासामी, डीआइजी कार्मिक नौशाद आलम, एसपी रामगढ़ अजय कुमार ने शिष्टाचार मुलाकात की।

बाबूलाल ने हेमंत से आलू के ट्रकों को रोकने के मामले को सुलझाने का किया आग्रह

पश्चिम बंगाल की मुख्यमंत्री ममता बनर्जी से बात कर इस मामले को सुलझायें

आजाद सिपाही संवाददाता

रांची। पश्चिम बंगाल सरकार के द्वारा आलू का ट्रक झारखंड आने से रोकने पर बीजेपी प्रदेश अध्यक्ष बाबूलाल मरांडी ने मुख्यमंत्री हेमंत सोरेन से आग्रह किया है कि तत्काल पश्चिम बंगाल की मुख्यमंत्री ममता बनर्जी से बात कर इस मामले को सुलझायें।

मरांडी ने सोशल मीडिया हैंडल एक्स पर कहा कि पश्चिम बंगाल सरकार के द्वारा आलू का ट्रक झारखंड आने से रोकने के निर्णय ने रोजमर्रा की जिंदगी में महंगाई की चिंता बढ़ा दी है। बंगाल से आलू लेकर झारखंड आ रहे सैकड़ों ट्रकों को वापस लौटाया जा रहा है। सब्जी मंडियों में भी महज कुछ दिनों का ही स्टॉक बचा हुआ है। आवक कम होने के कारण आलू की कीमतें आसमान छूती जा रही हैं और आमजनों की रसोई से आलू गायब होता जा रहा है। हेमंत सोरेन ममता बनर्जी से वार्ता कर इस समस्या का निदान करें और झारखंड में आलू की पर्याप्त अपूर्ति सुनिश्चित करें, ताकि राज्यवासियों को बढ़ती महंगाई से राहत मिल सके।

मंगल मुंडा की चिकित्सा में लापरवाही दुर्भाग्यपूर्ण है : चंपाई

मंगल मुंडा की मौत के लिए सरकार को जिम्मेवार ठहराया

आजाद सिपाही संवाददाता

रांची। चंपाई सोरेन ने एक बार फिर हेमंत सरकार पर निशाना साधा है। शनिवार को मीडिया से बातचीत में चंपाई ने कहा कि अब तक मंत्रिमंडल का विस्तार

नहीं हुआ है। इससे यह स्पष्ट होता है कि इंडि गठबंधन में सब कुछ ठीक-ठाक नहीं चल रहा है। उन्होंने कहा कि अभी काफी काम करना है। इस मुद्दे पर अपने समर्थकों के साथ रायशुमारी भी है। उन्होंने मंगल मुंडा की मौत के लिए सरकार को जिम्मेवार ठहराया है। कहा कि झारखंड के एक विशिष्ट परिवार से आने वाले मंगल मुंडा की चिकित्सा में जिस प्रकार की लापरवाही हुई, वह दुर्भाग्यपूर्ण है।

राज्य सरकार वीर सिदो-कान्हू के वंशज रामेश्वर मुर्मू की हत्या के बाद परिजनों को न्याय दिलवाने में विफल रही। एक बार फिर शहीद परिवारों के मामले में सरकार बेनकाब हो गयी है।

झारखंड प्रदेश वैश्य मोर्चा की केंद्रीय कमेटी घोषित, कई नये सदस्यों को मिला मौका

8 दिसंबर को रांची में होगा शपथ ग्रहण

संघर्ष के लिए संगठन का मजबूत होना जरूरी: महेश्वर साहू

आजाद सिपाही संवाददाता

रांची। झारखंड प्रदेश वैश्य मोर्चा की 70 सदस्यीय केंद्रीय कमेटी की शनिवार को घोषणा कर दी गयी। केंद्रीय अध्यक्ष महेश्वर साहू ने शनिवार को रांची के सर्कुलर रोड स्थित अप्सरा सभागार में प्रेस कॉन्फ्रेंस के जरिये इसकी जानकारी देते हुए कहा कि स्थापना दिवस सह कार्यकर्ता सम्मेलन के बाद केंद्रीय कमेटी का पुनर्गठन किया जा रहा है, ताकि नये, सक्रिय एवं समर्पित सदस्यों को आगे बढ़ाया जा सके। 75 सदस्यीय केंद्रीय समिति में पांच विभिन्न पद रिक्त भी रखे गये हैं। जबकि जिलाध्यक्षों एवं प्रकोष्ठ संगठनों की घोषणा 7 दिसंबर को किया जायेगा।

जारी सूची के अनुसार : केंद्रीय अध्यक्ष- महेश्वर साहू, कार्यकारी अध्यक्ष- रेखा मंडल हीरानाथ साहू एवं मोहन साव,

वरीय उपाध्यक्ष- रामसेवक प्रसाद अधिवक्ता, अश्विनी कुमार साहू , संजीव चौधरी, सुरेश साहू, ढलन साव, डॉ माधवचंद, हरेलाल मंडल, अनंतलाल विश्वकर्मा,

केंद्रीय उपाध्यक्ष- योगेंद्र प्रसाद, प्रमोद चौधरी , लक्ष्मण साहू , परशुराम प्रसाद, प्रेमशंकर भगत, सहदेव चौधरी, दिनेश्वर साहू, प्रधान महासचिव- इंदू भूषण गुप्ता, उप-प्रधान महासचिव सह प्रवक्ता- उपेंद्र प्रसाद , अशोक गुप्ता, केंद्रीय महासचिव- आदित्य नारायण प्रसाद, कपिल प्रसाद साहू, दिनेश्वर मंडल, नंदलाल साह, बद्री भगत, दिलीप प्रसाद, शत्रुघ्न मंडल, विष्णु मंडल, कंचन साह, रामाशंकर राजन, केंद्रीय, संगठन महासचिव- कृष्णा प्रसाद साहू, रोहित शारदा, अनिल वैश्य, केंद्रीय सचिव- गुड्डू साहा, शिवनंदन प्रसाद, राजीव कुमार, ध्रुव साह, रामेश्वर मंडल, रमेश प्रसाद साहू, सुमन जायसवाल,

केंद्रीय संगठन सचिव- लखन अग्रवाल, राजेश्वर साव, राजेंद्र साहू, जगदीश साहू, राजाराम प्रसाद, अरुण कुमार गुप्ता, आरडी साहू, उपेंद्र गुप्ता, जयकांत मंडल, लगनू साहू, कोषाध्यक्ष- राजेंद्र प्रसाद साहू, मीडिया प्रभारी- राहुल कुमार साहू, कार्यकारिणी सदस्य- डॉ अरविंद कुमार, महाबीर साहू, नरेश साहू, प्रमोद गुप्ता, हलधर साहू, भुनेश्वर साव, नम्रता सोनी, पूनम जायसवाल, मीनू कुमारी, दीपारानी कुंज, मुकेशलाल सिंदूरिया, युवराज कुमार, हृदय प्रसाद साहू, नीलम देवी, संजय कुमार साहू एवं उदय गुप्ता को बनाया गया है। इन सभी पदाधिकारियों का आगामी 8 दिसंबर को रांची में शपथ ग्रहण कराया जायेगा।

राशिफल

डॉ एनके बेरा | 9431114351

मेष सामाजिक-राजनीतिक व्यक्तियों के लिए समय लाभप्रद रहेगा, प्रियजनों का आवागमन।

वृष सुख-सुविधा के साधन बनेंगे। आर्थिक लाभ,व्यापारिक यात्रा लाभप्रद सिद्ध होगी।

मिथुन धन लाभ, मान-यश-प्रतिष्ठा-उपहार-पुरस्कार की प्राप्ति, विरोधियों पर विजय मिलेगा।

कर्क माता पिता का सहयोग,प्रभावशाली व्यक्तियों से वांछित सहयोग मिलेगा। मन प्रसन्न रहेगा।

सिंह पारिवारिक वातावरण सुखमय होगा। विद्यार्थियों को परीक्षा-प्रतियोगिता में सफलता,मनोकामनाएं पूरी होगी।

कन्या बिगड़ा काम बनेगा, व्यवसाय में आशातीत लाभ, सपरिवार भ्रमण-मनोरंजन के साधन बनेंगे।

तुला नौकरी में उल्लास, दाम्पत्य जीवन सुखद रहेगा, स्वास्थ्य ठीक रहेगा।

वृश्चिक पारिवारिक दायित्व निर्वहन में खर्च अधिक करना पड़ेगा। मांगलिक कार्य सम्पन्न होगा।

धनु आर्थिक लाभ, सम्मान-स्वाभिमान की रक्षा, मित्र-कुटुम्बियों का सहयोग, जमीन-जायदाद संबंधी कार्य सफल होगा।

मकर सामाजिक-राजनीतिक व्यक्तियों के लिए कुछ कर दिखाने का पर्याप्त अवसर मिलेगा।

कुंभ विरोधियों पर विजय,सामाजिक-राजनीतिक सम्पर्क-प्रभाव का लाभ मिलेगा।

मीन बिना-विचारें कोई काम न करें, चिन्तनीय वातावरण से मुक्ति मिलेगी, परिश्रम का फल मिलेगा।

मरकच्चो के ग्रामीण इलाकों में लगातार हो रही चोरी

मरकच्चो (आजाद सिपाही)। थाना क्षेत्र के विभिन्न ग्रामीण इलाकों में बेखौफ चोर गिरोह मरकच्चो पुलिस के लिए चुनौती बना हुआ है। आये दिन अज्ञात चोरों ने चोरी के वारदात को अंजाम दे रहे हैं। जिस पर काबू पाने में पुलिस के भी पसीने छूट रहे हैं। वहीं लगातार क्षेत्र में हो रही चोरी की घटना से ग्रामीण दहशत में हैं। एक बार फिर थाना से करीब चार सौ मीटर दूर और प्रखंड मुख्यालय कैम्पस समीप ब्लाक चौक स्थित संचालित राज जेनरल स्टोर से चोरी की घटना के बाद क्षेत्र में पुलिस सुरक्षा पर सवालिया निशान लग गया है। राजा जेनरल स्टोर में हुई चोरी की घटना को लेकर पीड़ित मरकच्चो कर्बला नगर निवासी मो जहांगीर अलम ने थाना पुलिस में लिखित आवेदन देकर घटना की जानकारी देते हुए कार्रवाई की मांग की है। दिये आवेदन में जहांगीर ने बताया कि हर रोज की तरह वे शुक्रवार की सुबह दुकान का संचालन कर शाम को बंद करके घर चला गया था। दूसरे दिन शनिवार को दुकान खोला तो पाया कि पूरे दुकान में सामान बिखरा हुआ था। पाया कि दुकान के पीछे के दीवार से सेंधमारी कर अज्ञात चोरों में चोरी की घटना को अंजाम दिया है। इस घटना में करीब तीन लाख बीस हजार का मोबाइल समेत चार्जर और अन्य सामनों की चोरी की जानकारी पुलिस को दिया है। साथ ही आवेदन में सी सी टी भी फुटेज का जिक्र किया गया है जिसमें दो लोग दुकान में अंदर आते हुए दिखाई दे रहे हैं। दुकान में एक जनवरी 2022 में भी चोरों ने चोरी की घटना में करीब सात लाख के मोबाइल और अन्य समान की चोरी हुई थी।

प्रकाश ठाकुर की गोली मारकर हत्या

वह पत्नी और अपने दोनों बच्चे को रांची में डेरा लेकर कर रख रहा था

आजाद सिपाही संवाददाता

बड़कागांव। चेपाकला ग्राम निवासी 38 वर्षीय प्रकाश ठाकुर को अपराधियों ने उसके ही घर में शुक्रवार रात 11:00 बजे घुसकर गोली मारकर हत्या कर दी। माथे में तीन गोली लगने का गहरा निशान है। घटना को अंजाम देने के पश्चात अपराधियों ने प्रकाश ठाकुर की स्कॉर्पियों को भी नहीं छोड़ा और ले भाग गये। घटना की जानकारी मिलते ही रात तकरीबन 11:30 बजे डाड़ीकला थाना प्रभारी पिंटू कुमार अपने सशस्त्र बल के साथ घटना स्थल पर पहुंचकर लाश को कब्जे में लेकर पोस्टमार्टम के लिए हजारीबाग भेज दिया। इस दौरान पुलिस ने घटना स्थल से तीन जिंदा कारतूस एक खोखा के अलावा चार पर्ची भी बरामद किया है, पर्ची में आनंद साव ने मारा है लिखा है। घटना को लेकर पुलिस जांच में जुट गयी है थाना प्रभारी पिंटू कुमार ने बताया प्रकाश ठाकुर के घर का दरवाजा खुला हुआ था, छत में लगा दरवाजा बाहर से बंद पड़ा था। घटना स्थल से तकरीबन 100 मीटर दूरी से टीवीएस अपाची मोटरसाइकिल लावारिस हालत में बरामद किया गया है। प्रकाश ठाकुर का आपराधिक इतिहास भी रहा है सभी दृष्टिकोण से जांच चल रही है। लगभग 6 अपराधिक कांड में प्रकाश नामजद आरोपी था। 2009 में जुगरा ग्राम निवासी पारा शिक्षक महेश राम की गोली मारकर हत्या करने का आरोप, 2017 में तत्कालीन हजारीबाग में जिला परिषद अध्यक्ष सुशीला देवी के पति लखन साव के ऊपर राइफल से जानलेवा हमला किया गया था। जिसमें प्रकाश ठाकुर को भी आरोपी बनाया गया था। इसके अलावा 2019 में लंगातु में सिकंदर साहू के ऊपर पिस्तौल से हमला कर घायल करने का भी आरोप लगा था। वहीं तीन अलग-अलग अपराधी घटनाओं में भी प्रकाश ठाकुर आरोपी था। प्रकाश ठाकुर की गोली मारकर हत्या कर देने घटना को लेकर गांव में भय व्याप्त है। कई तरह की चर्चाएं हो रही हैं इसमें ग्रामीणों ने बताया कि शुक्रवार रात प्रकाश ठाकुर के घर के आसपास लगभग 12 से 13 घरों के बाहर दरवाजे को अपराधियों ने छिटकिनि लगा दिया था। इतना ही नहीं घटना को अंजाम देने के पहले बिजली ट्रांसफार्मर के चेंजर को गिरा दिया गया था और बिजली पूर्ण रूप से काट दी गयी थी। वहीं 15 से 20 फीट लंबा मोटा लकड़ी का अरकट्ठा और सीढ़ी का प्रयोग किया गया। घटनास्थल से तकरीबन 200 मीटर दूरी से अरकट्ठा लाने के दौरान आलू के खेत में कई निशान भी देखे गये हैं। प्रकाश के परिजनों बताया कि विगत 5 वर्षों से प्रकाश ठाकुर अपने घर चेपाकला में अकेले रहा करता था। अपनी पत्नी और अपने दोनों बच्चे को रांची में डेरा लेकर के रख रहा था। पिछले कई वर्षों से अपराधिका कार्य से दूर था ठेकेदारी करके अपना घर परिवार का भरण पोषण कर रहा था। प्रकाश शुक्रवार तकरीबन 4:00 बजे शाम को बड़कागांव में मनोज महतो के घर, के गृह प्रवेश में गया था। 8:30 बजे रात को अपने नजदीकी दो लोगों के साथ घर वापस चेपाकला आया था। हत्या में 5 से 6 या अधिक लोग शामिल हो सकते है। सीसीटीवी कैमरा में बाहर का दृश्य कैद हुआ है जिसमें कई लोग घटना पर वॉच करते नजर आ रहे हैं। घटना को लेकर एसडीपीओ पवन कुमार ने कहा मृतक के परिजन के द्वारा आवेदन दिया गया है। सभी बिंदुओं पर जांच की जा रही है। आरोपियों को चिन्हित कर गिरफ्तार करने के लिए काम हो रहा है। घटना में जो भी आरोपी शामिल है उन्हें छोड़ा नहीं जायेगा कड़ी से कड़ी कार्रवाई होगी।

सड़क दुर्घटना में मजदूर की मौत, मुआवजा को लेकर सड़क जाम

बड़कागांव। बड़कागांव हजारीबाग रोड स्थित 13 माइल टीपी 4 के पास टाइल्स लगे 18 चक्का ट्रेलर के चपेट में आने से एक मोटरसाइकिल सवार कोयला मजदूर की मौत हो गयी है। मृतक की पहचान केरेडारी थाना क्षेत्र के ग्राम कांडाबेर निवासी केदार साव उम्र 47 वर्ष के रूप में की गयी है। यह घटना शनिवार के अहले सुबह लगभग 6:45 बजे की है। परिजनों ने बताया कि केरेडारी में कोयला खरीद कर हजारीबाग कोयला बेचने के लिए मोटरसाइकिल से जा रहा था। ट्रेलर का नंबर (नंबर बी आर 24 जी डी- 1117)है। ट्रेलर पलटने के कारण केदार साव पूर्ण रूप से दब गया और उसकी घटना स्थल पर ही मौत हो गयी। घटना के बाद केदार साव को ग्रामीणों ने टाइल्स से खींच कर बाहर निकाला। बताया जाता है कि ट्रक हजारीबाग की ओर से बड़कागांव की ओर आ रहा था। वह काफी तेज गति से चला आ रहा था परंतु घाटी में तीखी मोड़ होने के कारण ट्रेलर असंतुलित हो गया और मोड़ पर ही पलट गया। घटना को लेकर आक्रोशित बड़कागांव केरेडारी के ग्रामीणों द्वारा बड़कागांव-हजारीबाग रोड को सुबह 6:45 से बजे सुबह से जाम कर दिया गया और मुआवजे की मांग करने लगे। समाचार लिखे जाने तक सड़क जाम थी। मृतक अपने पीछे तीन पुत्री खुशबू कुमारी उम्र 27 वर्ष, लक्ष्मी कुमारी उम्र 25 वर्ष, (दोनों विवाहित) और प्रियांशु कुमारी उम्र 19 वर्ष (अविवाहित) पुत्र राहुल कुमार अविवाहित, पत्नी मीना देवी और बूढ़े माता-पिता छोड़ गये। वह घर का अकेला कमाऊ था।

प्रखंड स्तरीय बैंकर समिति की बैठक

जयनगर (आजाद सिपाही)। प्रखंड सभागार में प्रखंड विकास पदाधिकारी गौतम कुमार की अध्यक्षता में प्रखंड स्तरीय बैंकर समिति की बैठक आयोजित की गयी। इस बैठक में विभिन्न सरकारी योजनाओं, जैसे वित्तीय समावेशन, ऋण, और बीमा से संबंधित योजनाओं की गहन समीक्षा की गयी। बैठक के दौरान प्रधानमंत्री जन धन योजना, प्रधानमंत्री सुरक्षा बीमा योजना, प्रधानमंत्री जीवन ज्योति बीमा योजना और प्रधानमंत्री किसान सम्मान निधि योजना, जन सुरक्षा योजनाओं के अधिकतम लाभ को लाभार्थियों तक पहुंचाने पर जोर दिया। वहीं प्रखंड विकास पदाधिकारी गौतम कुमार ने सभी शाखा प्रबंधकों और बीसी को निर्देश दिया कि वे शत-प्रतिशत लक्ष्य प्राप्त करने के लिए ठोस प्रयास करें। साथ ही उन्होंने यह भी कहा कि बैंक ग्राहकों और बैंक कर्मचारियों के बीच प्रभावी संवाद सुनिश्चित किया जाये और प्रक्रियाओं को सरल और सुविधाजनक बनाया जाये। ताकि योजनाओं का लाभ सहजता से आम जनता तक पहुंच सके। इसके अतिरिक्त उद्योग विभाग द्वारा संचालित योजनाओं, जैसे प्रधानमंत्री सूक्ष्म खाद्य उद्योग उन्नयन योजना और प्रधानमंत्री रोजगार सृजन कार्यक्रम के तहत अधिक से अधिक आवेदनों की स्वीकृति सुनिश्चित करने पर जोर दिया। बैठक में किसानों को केसीसी ऋण प्रदान करने के लिए त्वरित कार्रवाई के निर्देश दिये। सभी पात्र किसानों को केसीसी का लाभ समय पर उपलब्ध हो। बैठक में अग्रणी जिला प्रबंधक निवेश कुमार, नाबार्ड के डीडीएम, निदेशक, बैंक शाखा प्रबंधक, प्रखंड कृषि पदाधिकारी, आकांक्षी प्रखंड फेलो अशोक कुमार, उद्योग समन्वयक मनोरंजन कुमार शर्मा और बीपीएम नितीश कुमार सहित अन्य संबंधित अधिकारी मौजूद थे।

चिरूआं में हाथियों के झुंड ने फसलों को किया बर्बाद

टाटीझरिया (आजाद सिपाही)। प्रखंड क्षेत्र के गांवों में इन दिनों 23 हाथियों के झुंड के कारण लोग दहशत में हैं। हाथियों ने शुक्रवार की रात मंडपा निवासी जिरवा देवी पति राजकुमार सिंह का चिरुआं में लगे धान के फसल को बर्बाद कर दिया। जिरवा देवी ने बताया की मेरा लगभग 350 बोझा धान की फसल को बर्बाद कर दिया। इसके अलावे मंडपा निवासी जीरवा देवी पति रितु सिंह, महावीर तुरी पिता पुरण तुरी, किरण देवी पति प्रवीण सिंह का भी धान के फसल को बर्बाद कर दिया है। हाथियों का झुंड बौधा डैम से खंभवा के बंशी जंगल होते हुए चिरूआं जगह पहुंच गये इस दौरान हाथी जिधर से भी गुजरे उधर के फसलों को बर्बाद कर दिया। इस दौरान पूर्वी वन प्रमंडल के वनकर्मी हाथियों को भगाने में लगे रहे। शनिवार शाम समाचार लिखे जाने तक हाथी चिरूआं जंगल में थे। गांव के नजदीक हाथियों के झुंड आने से ग्रामीण एकजुट होकर रतजगा करने के लिए विवश हैं। हाथियों के आतंक से परेशान लोग मुआवजे और राहत की गुहार लगा रहे हैं। धनकटनी के ऐन वक्त पर 23 हाथियों का झुंड खेतों में खड़ी फसलों को रौंद रहे हैं, मवेशी को कुचल रहे हैं और चाहरदीवारी और कच्चे मकानों को ध्वस्त कर रहे हैं, हाथियों के दहशत से लोग रातें जागकर काट रहे हैं।

समाजसेवी डॉ लक्ष्मी प्रसाद सिन्हा और सुमित्रा सिन्हा की 36वीं पुण्यतिथि मनायी गयी

विष्णुगढ़ (आजाद सिपाही)। यहां के समाजसेवी डॉ लक्ष्मी प्रसाद सिन्हा के और उनकी पत्नी सुमित्रा सिन्हा की 36वीं पुण्यतिथि मनायी गयी। इस अवसर पर उनके तस्वीर पर डॉ अशोक कुमार सिन्हा, सबिता सिन्हा, हरी किशोर प्रसाद सिन्हा, कौशिल्या सिन्हा, पत्रकार बंटी मिश्रा, प्रसाद सोनी, संतोष शर्मा और गणमान्य लोगों द्वारा दीपप्रज्वलित और पुष्प अर्पित कर श्रद्धांजलि दी गयी। पुण्यतिथि के मौके पर राष्ट्रपति द्वारा सम्मानित किये गये डॉ अशोक कुमार सिन्हा ने कहा कि डॉ लक्ष्मी प्रसाद सिन्हा विष्णुगढ़ के पहले चिकित्सक और समाजसेवी थे। वे शिक्षा की ज्योति जलाने वाले विष्णुगढ़ उच्च विद्यालय के संस्थापक और गरीबों का नि:शुल्क इलाज करते रहे। इस मौके पर सबिता सिन्हा ने कहा कि वह हर गरीब के घर जा जा के नि:शुल्क में चिकित्सा सेवा दिया करते थे। खेल में उनकी काफी रुचि थी, और खेल प्रेमी थे। उन्होंने विष्णुगढ़ में मोहन बागान की टीम को लाकर खेल करवाने में अहम भूमिका निभाए थे। वहीं मौके पर मधु सिन्हा ने कहा कि डॉ सिन्हा को सात नवंबर 1988 में उन्हें उच्च स्तरीय पुरस्कार और 35 गोल्ड मेडल से सम्मानित किया गया है। इस दौरान उनके पौत्र ऋतु सिन्हा और ऋषभ सिन्हा ने कहा कि दादा के नक्शे कदम पर ही हमलोग चलना चाहते हैं। मौके पर डॉ अशोक कुमार सिन्हा, सविता सिन्हा, मधु सिन्हा, रितु सिन्हा, ऋषभ सिन्हा, रेखा कुमारी, मिश्रीलाल आजाद, हरीकिशोर प्रसाद सिन्हा, बालगोविंद बरनवाल, विष्णुगढ़ मध्य विद्यालय के प्रधानाध्यापक अशोक कुमार कुशवाहा, लालधन महतो, चिंटू बरनवाल, निहाल मिश्रा सहित प्लस टू विद्यालय विष्णुगढ़ के सभी शिक्षकगण मौजूद थे।

एनटीपीसी ने मच्छरदानी का किया वितरण

केरेडारी (आजाद सिपाही)। एनटीपीसी माइनिंग लिमिटेड की चट्टी बरियातु कोयला खनन परियोजना के द्वारा शनिवार को सीएसआर के तहत चट्टी बरियातू गांव के ग्रामीणों के बीच 1,193 मच्छरदानी वितरित की गयी। इस वितरण का मुख्य उद्देश्य ग्रामवासियों को मच्छरों से फैलने वाली बीमारियों से बचाना और उनकी जीवन शैली को सुरक्षित और स्वस्थ बनाना है। परियोजना द्वारा यह पहल समुदाय के कल्याण के लिए की गयी है ताकि ग्रामीणों को स्वस्थ जीवन जीने के लिए आवश्यक संसाधन मिल सकें। इस मौके पर गांव के मुखिया झरि लाल महतों भी मौजूद थे। इस कार्यक्रम में चट्टी बरियातु कोयला खनन परियोजना से अपर महाप्रबंधक पवन खांडवे और उप महाप्रबंधक यतीश कुमार ने उपस्थिति दर्ज करायी और इसे सफल बनाने में मदद की। परियोजना के प्रतिनिधि पवन खांडवे ने कहा की हमारा मुख्य उद्देश्य ग्रामवासियों को मच्छरों से होने वाली बीमारियों से बचाना है। मच्छरदानी वितरण के माध्यम से हम यह सुनिश्चित कर रहे हैं कि हमारे समुदाय के लोग सुरक्षित और स्वस्थ जीवन जी सकें। यह वितरण कार्यक्रम चट्टी बरियातु कोयला खनन परियोजना की निरंतर सामाजिक कल्याण योजनाओं का हिस्सा है जिनमें स्वास्थ्य शिविर,पानी के फिल्टर और अन्य आवश्यक वस्तुओं का वितरण भी शामिल है। परियोजना के ये प्रयास समुदाय के जीवन स्तर को सुधारने और उनकी भलाई के लिए लगातार जारी हैं।

चलकुशा में बोलेरो ने बिजली के पोल में मारी टक्कर, बिजली बाधित

चलकुशा (आजाद सिपाही)। थाना क्षेत्र अंतर्गत पलमा मोड दुमदुमा मार्ग के बीच बोलेरो ने 11 हजार बिजली पोल में टक्कर मार दी। घटना बीते रात की हैं। स्थानीय लोगों ने विद्युत विभाग से विद्युत आपूर्ति बहाल करने की मांग की हैं। वहीं ग्रामीण सोशल मीडिया पर पोस्ट कर कह रहे है कि बोलेरो व्हाइट कलर की बिजली पोल में टक्कर मार कर भाग गये। इस संबध में थाना प्रभारी चितरंजन कुमार ने कहा कि चौकीदार कैलाश कुमार को घटना की जानकारी मिलते ही घटनास्थल पर पहुंचे तब तक बोलेरो वाहन मौके पर से फरार हो गयी। वहीं बोलेरो की नंबर प्लेट गिरा हुआ थाना लाया गया हैं। जिसका नंबर जेएच 02बी एफ 3195 हैं। साथ ही उन्होंने बताया कि बिजली विभाग के द्वारा कोई भी आवेदन प्राप्त नहीं हुआ हैं। आवेदन मिलने पर कार्रवाई की जायेगी। इस संबध में जेई अभिषेक आनंद से संपर्क करने का प्रयास किया तो उन्होंने फोन रिसीव नहीं किया। वहीं समय रहते यदि दुरूस्त नहीं किया गया तो 11हजार बिजली तार के चपेट में आने से बड़ी दुर्घटना घट सकती है।

तिलैया डैम में 35 करोड़ की लागत से बनेगा विश्वस्तरीय पर्यटन केंद्र

संजीव

कोडरमा (आजाद सिपाही)। जिले के तिलैया डैम को विश्वस्तरीय पर्यटन केंद्र के रूप में विकसित करने की योजना को मंजूरी मिल गयी है। केंद्र सरकार की सतत और समग्र सांस्कृतिक विकास योजना के तहत 23 राज्यों में 40 पर्यटन स्थलों के विकास के लिए मंजूरी दी गयी है, जिसमें झारखंड के कोडरमा स्थित तिलैया डैम का नाम भी शामिल है। इस परियोजना पर कुल 34.87 करोड़ रुपये खर्च किये जायेंगे। केंद्रीय बाल विकास मंत्री सह कोडरमा सांसद अन्नपूर्णा देवी ने इस योजना को कोडरमा के विकास के लिए एक बड़ी उपलब्धि बताया। उन्होंने प्रधानमंत्री नरेंद्र मोदी और जलशक्ति मंत्री गजेंद्र सिंह शेखावत का आभार व्यक्त करते हुए कहा कि यह परियोजना न केवल कोडरमा बल्कि पूरे झारखंड के पर्यटन को नई दिशा देगी। तिलैया डैम में ईको-टूरिज्म का विकास होने से पर्यटकों की संख्या में इजाफा होने की संभावना है। यह परियोजना न केवल स्थानीय अर्थव्यवस्था को सुदृढ़ करेगी बल्कि युवाओं के लिए रोजगार के नए अवसर भी प्रदान करेगी। विशेषज्ञों का मानना है कि इस क्षेत्र में पर्यटन को बढ़ावा मिलने से होटल, रेस्टोरेंट और अन्य सुविधाओं का विकास होगा, जिससे क्षेत्र के लोगों को प्रत्यक्ष और अप्रत्यक्ष रूप से लाभ मिलेगा। बताते चले कि बडाकर नदी पर अवस्थीत तिलैया डैम दामोदर घाटी निगम के द्वारा निर्मित स्वतंत्र भारत का पहला डैम होने के साथ ही सुंदर प्राकृतिक परिवेश के कारण पर्यटकों के लिए आकर्षण का केंद्र है। डैम 36 वर्ग किलोमीटर फैला हुआ है और 2 पहाड़ियों के मध्य यह डैम लोगों के लिए प्रेरणा का स्रोत भी है। दिसंबर और जनवरी माह में झारखंड, बिहार, बंगाल से हजारों की संख्या में पर्यटक पहुंचते हैं।

पुराने सीआइ की विदाई और नये का स्वागत

मरकच्चो (आजाद सिपाही)। प्रखंड मुख्यायलय स्थित अंचल कार्यालय में शनिवार को सी आई का विदाई समारोह आयोजित किया गया। इसमें निवर्तमान सी आई दिनेश राम को भावभीनी विदाई दी गई तथा नये सी आई अजीत कुमार साव का स्वागत किया गया। समारोह की अध्यक्षता सीओ परमेश्वर प्रसाद कुशवाह ने किया। कार्यक्रम में प्रखण्ड विकास पदाधिकारी हुलास महतो मुख्य रूप से उपस्थित थे। मौके पर अंचलाधिकारी परमेश्वर प्रसाद कुशवाहा ने कहा कि हर विदाई का क्षण दुखदायी होता है। लेकिन स्थानांतरण तो हम सभी का होना है। उन्होंने सीआई दिनेश कुमार राम के द्वारा किए गए कार्यों की सराहना की। प्रखंड विकास पदाधिकारी हुलास महतो ने कहा कि दिनेश राम के कार्यों को कभी भी भुलाया नहीं जा सकता है। वे कार्य को उत्तरदायित्व समझकर करते थे और सफलता उनके कदम चूमती थी। नवपदस्थापित सीआई अजीत कुमार साव ने कहा कि निवर्तमान सीओ द्वारा सेवा काल में किये गये कार्यों को आगे बढ़ाने का प्रयास करूंगा।

खतियानी परिवार ने हेमंत सोरेन को दोबारा मुख्यमंत्री बनने पर दी बधाई

हजारीबाग (आजाद सिपाही)। शनिवार को खतियानी परिवार की बैठक पुराना धरना स्थल के पास अशोक राम की अध्यक्षता में हुई, जिसमें झारखंड की नई सरकार का दोबारा बनने पर हेमंत सोरेन स्टार प्रचारक कल्पना सोरेन और अन्य को खतियानी परिवार ने हार्दिक दिल से बधाई दी और कहा की अपने पिछले वर्ष जो जनता से वादा किये थे, जल-जंगल-जमीन झारखंडी कौन, का परिभाषित करना विस्थापन आयोग का गठन करना, आंदोलन कार्यों का जल्द से जल्द राशि को भुगतान करें और जो छूटे हुए आंदोलनकारी हैं उसे आयोग गठन कर अता शीघ्र चिन्हित करने का काम करें। विधायक डुमरी विधानसभा जयराम महतो को बधाई देते हुए कहा की आप ने जिस तरह खतियान की आवाज सड़कों पर बुलंद की और आपको जनता का आशीर्वाद मिला आप विधानसभा में भी इस तरह झारखंडी कौन, का परिभाषित करवाने की अपनी आवाज बुलंद करें हम खतियानी भाई बंधु आपके है और रहेंगे,सदर विधान सभा के विधायक प्रदीप प्रसाद को तहे दिल से बधाई हो। बैठक में उपस्थित ऐनल हक, मोहम्मद हकीम, महेश विश्वकर्मा, तनवीर अख्तर, प्रदीप प्रसाद मेहता, अनवर हुसैन, बोधी साव, मोहम्मद फखरुद्दीन, सुनीता कश्यप, अमन कुमार गुप्ता, बिंदु देवी, ब्रिज कुमार, शिव नारायण राम, देवनाथ राम, शंकर राम और अन्य मौजूद रहे।

रांची ने सिमडेगा को 8 विकेट से हराया

कोडरमा (आजाद सिपाही)। झारखंड स्टेट क्रिकेट एसोसिएशन के तत्वावधान में खेले जा रहे इंटर डिस्ट्रिक्ट अंडर 14 क्रिकेट टूर्नामेंट में चंदवारा स्थित पुलिस लाइन मैदान में शनिवार को रांची और सिमडेगा के बीच मैच खेला गया। सिमडेगा ने पहले बल्लेबाजी करते हुए 38.4 ओवर में सभी विकेट खोकर 173 रन बनाया। सिमडेगा की ओर से अनंत चौहान ने 84 रन और अगस्त्य वीर ने 23 रन का योगदान दिया। गेंदबाजी करते हुए रांची की ओर से आरव सिन्हा ने 5 विकेट जयेश ने तीन विकेट और करण ने दो विकेट लिए। बाद में बल्लेबाजी करने उतरी रांची की टीम ने 17.5 ओवर में दो विकेट खोकर विजयलक्ष्य को हासिल कर लिया।

नि:शुल्क दंत और स्वास्थ्य जांच शिविर

आजाद सिपाही संवाददाता

हजारीबाग। हजारीबाग कॉलेज ऑफ डेंटल साइंसेस एंड होस्पिटल और श्रीनिवास अस्पताल के संयुक्त तत्वावधान में शहर के पारनाला में दिन शनिवार को निःशुल्क दंत और स्वास्थ्य जांच शिविर का आयोजन किया गया। जिसमें निःशुल्क दंत परीक्षण के साथ-साथ नेत्र और रक्त परीक्षण के साथ ही निःशुल्क टूथ ब्रश, टूथ पेस्ट और दवा वितरण किया गया। शिविर में कुल 90 जरूरतमंद लाभांवित हुए। डॉक्टरों द्वारा मौखिक स्वास्थ्य जागरूकता और शिक्षा कार्यक्रम का संचालन किया गया। हजारीबाग डेंटल कॉलेज डेमोटांड के सचिव डॉ प्रवीण श्रीनिवास ने बताया कि हजारीबाग डेंटल कॉलेज का उद्देश्य कम लागत में गुणवत्तापूर्ण दंत चिकित्सा देखभाल प्रदान करना है। शिविर के मरीजों के दांतों की सफाई जैसे बुनियादी उपचार बिलकुल मुफ्त है और इसके लिए अन्य इलाज में मरीजों को 50 प्रतिशत की छूट दी जायेगी। उन्होंने बताया कि डेंटल कॉलेज परिवार की कोशिश है कि निःशुल्क शिविर का लाभ जन-जन तक पहूंचे और इससे हर जरूरतमंद लाभान्वित हो। डेंटल कॉलेज और श्रीनिवास अस्पताल के चिकित्सकों ने विभिन्न बीमारियों और उनके उपचार पर आवश्यक सलाह दी। शिविर में डॉ कृष्णा राज, डॉ राहुल कुमार, डॉ राशि कुमारी, डॉ प्रियांशी प्रीत, डॉ साफिया प्रवीण, पीआरओ राज कुमार दास, विनोद कुमार और अभिषेक कुमार ने अपना सरहानीय योगदान दिया।

किसान का पुआल और धान जलकर खाक

दारू/हजारिबाग (आजाद सिपाही)। प्रखंड क्षेत्र अंतर्गत कबिलासी पंचायत के गाड़ीसाड़म के बटवारी टांड के एक खलिहान में आग लगने से खलिहान में रखा पुआल और धान जल कर राख हो गया। यह घटना शनिवार की सुबह के करीब 9:15 बजे कि है। खलियान में रखे तकरीबन 250 बोझा का पुवाल और धान का नुकसान हुआ। गनीमत यह रही कि आसपास और भी अन्य किसानों का अनाज के बोझा रखे हुए थे पर ग्रामीणों की तत्परता से आग पर जल्द ही काबू पा लिया गया और बागल के खलिहानों में फैलने से बचाव किया गया। खलिहान विशेश्वर महतो पिता किसुन महतो का था। खलिहान में आग कैसे लगा इसकी भनक किसी को नहीं लग पाया है। ग्रामीणों के द्वारा कई प्रकार का कयास लगाया जा रहा है। हालांकि पुआल जल जाने से कृषक के समक्ष अपने मवेशियों को साल भर चारा खिलाने की समस्या उत्पन्न हो गयी है, विशेश्वर महतो काफी मायूस भी दिखे। भुक्तभोगी ने बताया की अंचल कार्यालय जाकर मुआवजे के लिए आवेदन देंगे।

डीएवी पब्लिक स्कूल बना ओवरऑल चैंपियन

आदर्श प्लस टू स्कूल को रनर का खिताब

आजाद सिपाही संवाददाता

कोडरमा। स्कूल सहोदया कॉम्प्लेक्स के तत्वावधान में सेक्रेड हार्ट स्कूल के द्वारा शनिवार को सेक्रेड हार्ट स्कूल के खेल मैदान में वॉलीबॉल प्रतियोगिता का आयोजन किया गया। इस प्रतियोगिता में सीबीएसई बोर्ड से एफिलिएटेड आठ स्कूलों के खिलाड़ियों ने हिस्सा लिया। इसमें मुख्य अतिथि के रूप में कैपिटल यूनिवर्सिटी के वाइस चांसलर डॉ प्रमोद कुमार, विशिष्ट अतिथि के रूप में शिव तारा सरस्वती विद्या मंदिर के प्राचार्य अजय कुमार पाठक, कोडरमा थाना के इंस्पेक्टर सुजीत कुमार, सहोदया के कोषाध्यक्ष मकसूद आलम, आदर्श प्लस टू उच्च विद्यालय मधवाटांड़ के मैनेजिंग डायरेक्टर दीपक कुमार, कोडरमा जिला कबड्डी एसोसिएशन के सचिव धर्मेंद्र सिंह, सेक्रेड हार्ट स्कूल के उप निदेशक विनोद कुमार, स्कूल के पूर्व प्राचार्य नवीन कुमार, बीआर इंटरनेशनल स्कूल के डायरेक्टर ओपी राय उपस्थित थे। सेक्रेड स्कूल के प्राचार्य प्रमोद शर्मा ने स्वागत भाषण में विद्यालय की उपलब्धियों पर प्रकाश डाला और आगंतुक अतिथियों का स्वागत किया। कार्यक्रम का संचालन एकेडमिक कोऑर्डिनेटर प्रवीण कुमार, मनोज पांडेय के साथ-साथ एंजेल भारती, सृष्टि कुमारी, प्राची कुमारी, निशा शर्मा, और राजनंदिनी ने संयुक्त रूप से किया। प्रतियोगिता का पहला फाइनल मैच डीएवी और सेक्रेड हार्ट स्कूल के बीच खेला गया। जिसमें डीएवी ने सेक्रेड हार्ट स्कूल को हराकर फाइनल में प्रवेश पाया। जबकि दूसरा सेमी फाइनल मैच आदर्श प्लस टू उच्च विद्यालय मधवा टांड़ और आरपी मोदी स्कूल के बीच खेला गया। इसमें आदर्श प्लस टू उच्च विद्यालय मधवा टांड़ मैच जीतकर फाइनल में प्रवेश किया। फाइनल मैच में डीएवी स्कूल ने अपना मैच जीतकर प्रतियोगिता पर कब्जा जमा लिया। डीएवी स्कूल के श्रेयांश और तेजा को मैन ऑफ द मैच का खिताब मिला। सभी मैचों में निर्णायक की भूमिका दीपक कुमार, विनोद कुमार, अभिषेक कुमार और अमित कुमार ने निभाई। यह प्रतियोगिता पीटीआई राकेश पांडेय और कुंदन राणा की देखरेख में हुई। धन्यवाद ज्ञापन सेक्रेड हार्ट स्कूल के निदेशक प्रमोद कुमार ने किया। आयोजन को सफल बनाने में संजय तिवारी, शंकर कुमार, पवन ठाकुर, कुणाल किशोर, पायल सिंह, रमेश कुंज, अनमोल रतन, जुड़ गोडविन, मोहम्मद शाहिद आलम, आशुतोष गौतम, चंदन पांडेय, मरियम हसन, रजनी बाला, स्वाति कुमारी, विक्रम कुमार, टिंकू कुमार, विशाल आनंद, सतीश कुमार, कामिनी सहाय, प्रियंका सिंह, दीक्षा सिंह, सुमित साव, सोमा पाल, रंजीता कुमारी, राधा सिंह, कुंतल जेठवा, शशि राज, अनुष्का शर्मा, आकाश सेठ, सुपर्णा डे सहित स्कूल के सभी शिक्षकेत्तर कर्मी का योगदान रहा।

अंडर-19 क्रिकेट टीम के खिलाड़ी 15 दिसंबर तक कागजात जमा करेंगे

कोडरमा (आजाद सिपाही)। झारखंड स्टेट क्रिकेट एसोसिएशन के तत्वावधान में खेले जाने वाले इंटर डिस्ट्रिक्ट अंडर-19 क्रिकेट टूर्नामेंट में रजिस्ट्रेशन के लिए कोडरमा जिला के खिलाड़ी जो जेएससीए के टूर्नामेंट में शामिल होने की सभी अर्हताएं पूरी करते हैं, अपने मूल कागजात 15 दिसंबर तक निश्चित रूप से केडीसीए पदाधिकारी सोनु खान और ओमप्रकाश के पास जमा कर दें। खिलाड़ियों को रजिस्ट्रेशन के लिए डिजिटल बर्थ सर्टिफिकेट, आधार कार्ड, आधार हिस्ट्री, पीवीसी आधार कार्ड, माता-पिता का वोटर आई कार्ड, कैंसल्ड चेक, पासबुक के प्रथम पेज का फोटो कॉपी, पैन कार्ड, सत्र 21-22, 22-23 और 23-24 का मार्कशीट, मैट्रिक का मार्कशीट और एडमिट कार्ड और पिछले तीन माह के अंदर बना बोनाफाइड सर्टिफिकेट जो स्कूल के लेटर हेड पर प्रिंसिपल का हस्ताक्षर युक्त हो का मूल प्रमाण पत्र जमा करना है। उक्त आशय की जानकारी केडीसीए के अध्यक्ष अमरजीत सिंह छाबड़ा और सचिव दिनेश सिंह ने दी। उन्होंने कहा कि मूल कागजात ही जमा करना है जिसे जेएससीए द्वारा जांच किया जायेगा। जांच में गलत कागजात की पुष्टि होने पर वैसे खिलाड़ियों को टूर्नामेंट में शामिल नहीं होने दिया जायेगा साथ ही कार्रवाई भी की जायेगी।

सीसीएल की अर्पिता महिला मंडल ने विद्यालय को सौंपा वाटर प्यूरीफायर

कुजू (आजाद सिपाही)। बाल विद्या मंदिर आरा को सीसीएल से संचालित अर्पिता महिला मंडल ने शनिवार को सीएसआर फंड के तहत वाटर व्यूरीफायर मशीन प्रदान किया है। इस दौरान मंडल के सीसीएल कुजू क्षेत्रीय अध्यक्ष रेखा सिन्हा और सचिव (वेलफेयर) स्वर्णलता सिंह ने संयुक्त रूप से विद्यालय प्रांगण में 120 लीटर का वाटर व्यूरीफायर मशीन का तिलक लगाकर, पूर्जाचना कर विधिवत उद्घाटन किया। इससे पूर्व, विद्यालय प्राचार्य रंजीत सिंह और विद्यालय परिवार ने मौजूद मंडल के सदस्यों को बुके भेंटकर कर स्वागत किया। साथ ही, विद्यालय प्रबंधन ने अर्पिता महिला मंडल और सीसीएल प्रबंधन का आभार प्रकट किया। मौके पर महिला मंडल के सचिव ममता सिंह, सहायक सचिव सुनीता देवी, सदस्य पुष्पिता बड़ईक, सीसीएल सीएसआर अधिकारी तबरेज आलम, संजय कुमार समेत विद्यालय के शिक्षक शिक्षिकाएं मौजूद रहे।

कोयला जब्त मामले में चार लोगों पर मामला दर्ज

मांडू (आजाद सिपाही)। मांडू थाना क्षेत्र अंतर्गत तोयरा में छापेमारी कर करीब 110 मैट्रिक टन अवैध स्टीम कोयला जब्त मामले में मांडू थाना में प्राथमिकी दर्ज कर लिया गया। मामले में पुलिस ने तोयरा निवासी कौलेश्वर महतो, (तोपा) कुजू निवासी अकबर अंसारी, (दूधमटिया) कुजू निवासी जलेश्वर करमाली और डूमरबेड़ा कुजू निवासी सरफराज उर्फ अमजद को नामजद अभियुक्त बनाया है। ज्ञात हो कि मांडू थाना क्षेत्र के तोयरा में कोयला तस्करों के द्वारा अवैध उत्खन किया जा रहा था। जिसकी भनक लगते ही पुलिस अधीक्षक के निर्देश पर मांडू पुलिस अवैध कोयला को जब्त किया गया। बताते चलें कि इन दिनों क्षेत्र में ईंट बनाने का कार्य जोर शोर से चल रहा है। क्षेत्र के चिमनी ईंट भट्ठा और दर्जनों बंगला ईंटभट्ठा के संचालकों के द्वारा ईंट बनाने का कार्य किया जा रहा है। इन ईंट भट्ठा का संचालन अवैध उत्खनन के कोयले से होता है। क्षेत्र के ईंटभट्ठा में अवैध उत्खनन का कोयला ट्रैक्टर, मोटरसाइकिल, साइकिल और अन्य वाहनों से पहुंचाया जाता है।

महागठबंधन की सरकार बनने की खुशी में विभिन्न कार्यालयों में बांटी गयी मिठाई

टंडवा (आजाद सिपाही)। प्रखंड अंतर्गत विभिन्न कार्यालयों में झारखंड राज्य में महागठबंधन का पुनः सरकार बनने की खुशी में मिठाई बांटी गयी। आपको बताते चले झारखंड विधानसभा के चुनाव दो चरण में संपन्न हुई। जिसमे महागठबंधन को कुल 56 सीट प्राप्त हुआ। झारखंड में सरकार बनाने के लिए कुल 41 सीटों की आवश्यकता होती है जिसमे महागठबंधन को अपार जन समर्थन में 56 सीटें प्राप्त हुई। जिसमें राजयपाल के समक्ष दावेदारी पेश कर हेमंत सोरेन ने 28 नवंबर को पुनः मुख्यमंत्री पद का ताज अपने नाम किया। साथ ही महागठबंधन के विभिन्न विधायकों को मंत्री पद की जिम्मेवारी दी गयी। इस महागठबंधन की अपार जनसमर्थन और विधानसभा में महागठबंधन की उपलब्धि को देखते हुए टंडवा प्रखंड के एनटीपीसी समेत विभिन्न कार्यालयों में मिठाई बांटकर खुशी जाहिर की गयी। इसमे मुख्य रूप से मोमिन कांग्रेस के प्रदेश सचिव तस्दीक आलम, विस्थापित मोर्चा के केंद्रीय सदस्य अफजल अंसारी, मोमिन कांग्रेस के प्रखंड अध्यक्ष सैदुल अंसारी उर्फ सईद अंसारी, राजद प्रखंड उपाध्यक्ष सह पूर्व बीस सूत्री सदस्य जियाउल अंसारी, मो सहमूद अंसारी, गुलाम सरवर, मोबिन अंसारी, ग्यास अंसारी, शमीम अंसारी समेत अन्य उपस्थित थे।

गौरी प्रसाद यादव बने लोजपा के जिलाध्यक्ष

चतरा (आजाद सिपाही)। गौरी प्रसाद यादव लोजपा के चतरा जिलाध्यक्ष बनाये गये है। लोजपा रामविलास के झारखंड प्रदेश अध्यक्ष वीरेंद्र प्रधान ने गौरी प्रसाद यादव को जिला अध्यक्ष के पद पर मनोनीत किया है। गौरी प्रसाद यादव के जिला अध्यक्ष बनने पर चतरा सांसद कालीचरण सिंह, लोजपा विधायक जनार्दन पासवान, अधिवक्ता राधेश्याम प्रसाद यादव, देवनंदन सोनी, राजेश कुमार उर्फ बांबी राम, समेत अन्य भाजपा और लोजपा के नेताओं ने बधाई दिया है। गौरी प्रसाद यादव ने कहा कि पार्टी ने मुझ पर भरोसा कर जो जिम्मेदारी सौंपी है, उस पर खरा उतरने का पूरा प्रयास करुंगा। उन्होंने कहा कि चतरा में एनडीए को मजबूत किया जायेगा। भाजपा को बड़ा भाई मानते हुए लोजपा रामविलास पार्टी का संगठन विस्तार किया जायेगा।

डीएवी पब्लिक स्कूल के बच्चे नेशनल स्पोर्ट्स के लिए दिल्ली रवाना

चतरा (आजाद सिपाही)। चतरा से चार सदस्य टीम को लेकर एस्कॉर्ट के रूप में सद्दाम और शहंशाह अफरीदी दिल्ली के लिए रवाना हुए। ज्ञात हो कि पूरे भारत में डीएवी को कई जोन में बांटा गया है और इन जोन में पठन-पाठन सांस्कृतिक और खेलकूद से संबंधित कई प्रकार की प्रतियोगिताएं आयोजित की जाती हैं। इन्हीं प्रतियोगिताओं के अंतर्गत डीएवी चतरा के चार बच्चे कई बच्चों को पछाड़ते हुए अपनी दावेदारी राष्ट्रीय स्तर पर प्रस्तुत की। इन बच्चों में पार्थ गुप्ता ताइक्वांडो में नई दिल्ली खेल गांव, आदर्श कुमार ताइक्वांडो नई दिल्ली खेल गांव, प्रिंस कुमार तैराकी प्रतियोगिता में यमुना स्पोर्ट्स कंपलेक्स और वैश्विक राठौर शूटिंग में नोएडा स्पोर्ट्स स्टेडियम नोएडा में अपना दमखम दिखायेंगे। प्राचार्य अजय कुमार चौबे ने बताया की अब डीएवी के द्वारा राष्ट्रीय स्तर पर खेलने वाले बच्चे सीधे एसजीएफआई क्वालीफाई कर सकते हैं। यह खेल मंत्रालय भारत सरकार से संबंधित है। इस प्रकार के आयोजन से बच्चों के अंदर खेल की भावना का विकास होता है और एक सजग नागरिक बनाने में खेलकूद का अहम योगदान होता है। मुझे पूर्ण विश्वास है कि जिस प्रकार इन बच्चों ने चतरा का मान बढ़ाया है। उसी प्रकार राष्ट्रीय स्तर पर यह बच्चे झारखंड का भी मान बढ़ायेंगे। विद्यालय की ओर से इन बच्चों को ट्रैक सूट प्रदान किया गया। 29 नवंबर को विद्यालय में हवा ऑफ लर्निंग के तहत बालिका क्रिकेट का आयोजन भी किया गया जिसमें नाजरेथ विद्यालय, डीपीएस टंडवा, साई इंटरनेशनल इटखोरी के के साथ-साथ डीएवी चतरा के बच्चे शामिल हुए। डीएवी चतरा इसमें प्रथम स्थान पर और साई इंटरनेशनल टंडवा द्वितीय स्थान पर रहे। मैन ऑफ द मैच के रूप में तनीषा और मैन ऑफ द सीरीज के रूप में मुकद्दस आफरीन को पुरस्कृत किया गया।

वेब्स होटल के मालिक के घर से 20 लाख रुपये और जेवरात की चोरी

जिस होटल में 8 साल किया काम, वेटर ने साफ कर दिया उसी मालिक का घर

कई महीनों से होटल की कर रहा था रेकी, स्टाफ से ले रहा था जानकारी

आजाद सिपाही संवाददाता

रामगढ़। जिस होटल में 8 साल काम कर अपने परिवार का एक स्टाफ ने पेट पाल, उसी होटल के मालिक का घर साफ कर दिया। होटल स्टाफ ने लगभग 20 लाख नकद सहित लाखों रुपये की जेवरात की चोरी एक झटके में कर ली। यह घटना शहर के लोहार टोला शिवाजी रोड स्थित होटल वेव्स में घटी है। होटल वेव्स के मालिक संजीव चड्ढा के बयान के आधार पर पुलिस ने अपनी तहकीकात शुरू कर दी है। होटल वेव्स चार मंजिला मकान में संजीव चड्ढा का पूरा परिवार रहता है। जिस कमरे में जेवर और नगद से भरा अलमीरा मौजूद था, शातिर होटल स्टाफ आकाश धनक ने वहीं धावा बोला। यह घटना तब हुई जब होटल मालिक पूरे परिवार के साथ एक शादी समारोह में शामिल होने के लिए रांची गये थे। होटल बंद था और स्टाफ के लिए कुछ कमरे खुले हुए थे। इसी खालीपन का फायदा चोर आकाश धनक ने उठाया और 28 नवंबर को उसने इस वारदात को अंजाम दिया। सीसीटीवी में आकाश के घुसने और निकालने का वीडियो भी कैद हुआ है। दूसरे मकान के छत से घुसा चोर, 3 महीने से कर रहा था रेकी।

घर में लगे सीसीटीवी कैमरे को घुमाया

संजीव चड्ढा के घर में और होटल में सीसीटीवी कैमरे लगे हुए हैं। घर में कौन सी चीज कहां होती है, इसकी पूरी जानकारी आकाश धनक को पिछले 8 वर्षों में हो चुकी थी। घर में घुसते ही उसने सीसीटीवी कैमरे को घुमा दिया ताकि उसकी तस्वीर उसमें कैद ना हो सके। इसके बाद उसने उस अलमारी को तोड़ा, जिसमें लगभग 20 लाख रुपये नगद और सोने, चांदी, हीरे के जेवरात मौजूद थे।

29 नवंबर की रात घर पहुंचे परिवार को बिखरा मिला घर : 29 नवंबर की रात संजीव चड्ढा का पूरा परिवार घर लौटा तो उनके होश उड़ गये। पूरा घर बिखरा पड़ा था। जिस अलमारी में पैसे और जेवर रखे गये थे, वह गायब थे। सीसीटीवी कैमरे को खंगाला तो अलग ही एंगल नजर आया। इसके बाद परिवार के सदस्यों ने आसपास के घरों और सड़कों पर लगे सीसीटीवी कैमरे को खंगाला। इस दौरान उन्हें आकाश धनक का चेहरा नजर आया जो 3 महीने पहले ही उनकी नौकरी छोड़कर अपने गांव मध्य प्रदेश के सागर जिला अंतर्गत मोती नगर थाना क्षेत्र के संत कबीर दास नगर लौट गया था। उन्होंने देखा कि वह उनके पड़ोसी के घर में घुस रहा है और छत के रास्ते से बैग लेकर भाग रहा है।

होटल स्टाफ गोपाल से वीडियो कॉल पर कर रहा था बात

पुलिस की पूछताछ में पता चला कि आकाश धनक लगातार होटल स्टाफ गोपाल कुमार के संपर्क में था। वह उसे वीडियो कॉल करके पूछताछ करता रहता था। इस दौरान वह अक्सर होटल के व्यापार और मालिकों की मौजूदगी की जानकारी जुटाता रहता था। घर के सभी सदस्यों की जानकारी फोन पर स्टाफ के माध्यम से लेता रहता था। रामगढ़ थाने में पुलिस ने संजीव चड्ढा के बयान पर कांड संख्या 370/24 दर्ज किया है। उन्होंने भारतीय न्याय संहिता की धारा 311 (4), 305 (ए) के तहत कार्रवाई शुरू की है।

तोपा लोकल सेल कांटा कर्मी को मिली धमकी

कांटा के अधिकारियों ने किया कार्य करने से इनकार, मांगी सुरक्षा

कुजू पुलिस मामले की कर रही है जांच पड़ताल

आजाद सिपाही संवाददाता

कुजू। सीसीएल कुजू क्षेत्र अंतर्गत तोपा परियोजना के लोकल रोड सेल के एक कांटा अधिकारी को राहुल दुबे गैंग का धमकी भरा फोन कॉल आने के बाद लोकल रोड सेल और ट्रांसपोर्टिंग कार्य अनिश्चितकालीन काल के लिए स्वत ठप हो गया। जिसका परियोजना पर खासा असर देखने को मिल रहा है। जहां देर शाम कांटा घर में सन्नाटा पसरा हुआ है। इधर, फोन कॉल मामले की सूचना के बाद कुजू पुलिस जांच पड़ताल में जुट गयी है। दो दिन पूर्व चेक पोस्ट पर राहुल दुबे गैंग द्वारा अंधाधुंध फायरिंग कर मैनेज नहीं होने तक काम बंद रखने की चेतावनी देते हुए पर्चा जारी किया था। इधर, सेल से जुड़े लोग डर और भय से काम छोड़ अपने अपने घर लौट गये हैं। कांटा घर के अधिकारियों ने कार्य करने से इनकार करते हुए स्पष्ट रूप से कहा है कि जब तक हमारी उचित सुरक्षा का ख्याल नहीं रखा जायेगा और काम पर नहीं लौटने की बात कही। इस संबंध में सीसीएल प्रबंधन द्वारा स्थानीय पुलिस को फोन पर धमकी कॉल आने की सूचना दी गयी है। इसके बाद पुलिस द्वारा मामले को लेकर फोन कॉल की जांच पड़ताल में जुट गयी है। फोन कॉल आने की सूचना के बाद से चेक पोस्ट व कांटा घर में भी ताला लगा पड़ा है। वहीं, तोपा लोकल सेल पर अनिश्चितकालीन के लिए ग्रहण लग गया है। साथ ही, कोयला ढुलाई कार्य भी अनिश्चितकालीन के लिए ठप पड़ गया है। वहीं, तोपा परियोजना से कोयला संप्रेषण कार्य पूरी तरह प्रभावित हो गया। साथ ही, लोकल सेल में चलने वाली ट्रकों की आवाजाही अनिश्चितकालीन के लिए बंद होने से लोकल सेल कोयला ढुलाई ठप पड़ गया।

तीन साल पूर्व मुंशी को लगी थी गोली, हो गयी थी मौत: गत 25 मार्च 2021 को बाइक सवार दो अपराधियों ने तोपा कांटा घर में घुसकर डीएस कंपनी के मुंशी बनवार निवासी महेश रविदास (45 वर्ष) पिता मिट्ठू राम की गोली मारकर हत्या कर दी थी। मामला लेवी से जुड़ा हुआ था।

सरस्वती शिशु विद्या मंदिर में अभिभावक गोष्ठी का आयोजन

रामगढ़ (आजाद सिपाही)। शहर के बाजार समिति स्थित रामप्रसाद चंद्रभान सरस्वती शिशु विद्या मंदिर में शनिवार को अभिभावक गोष्ठी का आयोजन किया गया। गोष्ठी का मुख्य उद्देश्य छोटे भैया बहनों में अनुशासन, स्वच्छता, वेशभूषा और शिक्षा को लेकर जागृत करना है। कक्षा द्वितीय और तृतीय के अभिभावक शामिल हुए। मौके पर प्रधानाचार्य वरुण कुमार चौधरी ने अभिभावकों को संबोधित करते हुए बच्चों का सर्वांगीण विकास कैसे हो इस पर कई टिप्स दिये। उन्होंने कहा कि अभिभावक बच्चों के बेहतर भविष्य के लिए उत्तरदाई होते हैं। उनका सजग रहना जरूरी है। बच्चों को अपने धर्म, संस्कार और संस्कृति का ज्ञान अवश्य देना चाहिए। बच्चों को व्यवहारिक ज्ञान देने में शिक्षकों और अभिभावक दोनों का योगदान होता है। अभिभावक अपना थोड़ा समय बच्चों के लिए जरूर निकाले, उन्हें कहानी सुनाएं, उनके साथ खेलें। बच्चों को घर में बने हुए टिफिन ही दें। बच्चों की कॉपी प्रतिदिन जरूर देखें। बच्चों से अच्छा व्यवहार करें। प्रतिदिन उनकी गतिविधियों पर नजर रखें। बच्चों को मोबाइल से दूर रखें और प्रेरक कहानियां सुनाना अच्छा होगा। संस्कारिक पक्ष को देखते हुए घर के परिवेश को भी संस्कार युक्त रखना चाहिए। क्योंकि बच्चे हमारा अनुसरण करते हैं। वहीं अभिभावकों ने भी बच्चों के पठन-पाठन से जुड़ी समस्याओं को रखा।

गुरु नानक स्कूल के बच्चों ने पकाया बिना आंच के खाना, उठाया लुत्फ

आजाद सिपाही संवाददाता

रामगढ़। श्री गुरु नानक पब्लिक स्कूल में शनिवार का दिन बच्चों के लिए पिकनिक जैसा रहा। यह पिकनिक ऐसे भोजन से भरा पड़ा था, जो बिना आंच के पकाये गये थे। बच्चों ने फ्रूट सलाद, भेलपुरी, चाट का ऐसा संगम पेश किया कि हर कोई उंगलियां चटता रह गया। स्कूल के बच्चों ने विद्यालय के प्रांगण में अपनी प्रतिभा को दिखाते हुए बिना आंच के खाना पकाने का आनंद लिया और स्वादिष्ट व्यंजनों को तैयार किया। इस प्रतियोगिता में कक्षा 3 और कक्षा 7वीं के बच्चें उपस्थित रहें। बिना आग के खाना पकाने से ना केवल सुरक्षा सुनिश्चित होती है, बल्कि बच्चों को रसोई में अपनी रचनात्मकता का पता पी लगता है। ये व्यंजन सरल और मजेदार होने के साथ-साथ स्वस्थ खाने की आदतों को बढ़ावा देते हैं। बच्चों के लिए यह एक सुखद अनुभव बन जाता है।

इन बच्चों ने अपनी प्रतिभा का किया प्रदर्शन : इस प्रतियोगिता में कक्षा 3 से प्रथम फ्रूट सलाद, कक्षा 3 बी, ग्रुप सी, अक्षत साहू ,कौशल, फ्रूट सलाद, द्वितीय श्रेणी, 3 सी, ग्रुप सी, गुरजोत सिंह तीर्थ अग्रवाल, फ्रूट सलाद तृतीय कक्षा, 3ए, ग्रुप सी, अदीब अहमद ऋषि कुमार। सैंडविच में प्रथम श्रेणी, 3बी, ग्रुप डी, पृथ्वी, श्रेयांश, कक्षा 3सी, ग्रुप डी प्रथम शुभम, राज निगम, द्वितीय श्रेणी, 3ए, ग्रुप डी, अमॉय पॉल, शिवांश कुमार, दही पापड़ी चैट में प्रथम श्रेणी, 3 बी, ग्रुप बी, रोहिराज निविदिता, द्वितीय श्रेणी, 3 सी, ग्रुप बी, अदिति, आरोही, तीसरा, 3 ए, ग्रुप बी, आफिया हुसैन, दृष्टि कुमारी और कक्षा सातवीं से फ्रूट सलाद में कक्षा 7वीं सी, से प्रथम, ग्रुप ए, रितिका बनर्जी, एंजेल कुमारी, कक्षा सातवीं ए, से ग्रुप ए, जानवी दिव्यांशी द्वितीय रही। सातवीं डी से ग्रुप ए, दशमी, सृष्टि तृतीय और सातवीं बी से ग्रुप ए रिया कुमारी, कृतिका कुमारी तृतीय रही। सैंडविच में सातवीं ए, ग्रुप बी, प्रथम हर्षित श्रीवास्तव, फातिमा, कक्षा सातवीं सी, ग्रुप बी, द्वितीय माही गर्ग, आर्य सोनी, सातवीं डी, ग्रुप बी, तृतीय गीतिका, माही कौर, सातवीं डी, ग्रुप बी, तृतीय प्रांजल, नंदिनी, साक्षी बाला, भेल दही-पापड़ी चाट में 7सी, ग्रुप डी, प्रथम केशव गुप्ता, कुशाग्रजीत, 7वीं ए, ग्रुप डी, द्वितीय नीलद्र, अथर्व प्रकाश, सातवीं ए, ग्रुप डी, तृतीया नयन, मो. रेहान, 7वीं डी, ग्रुप डी, आकाश कुमार, देव तृतीय रहें।

मौके पर मौजूद रहे विद्यालय प्रबंधन के लोग : कार्यक्रम में विद्यालय के प्रधानाचार्य गुरुद्वारा प्रबंधक कमेटी रामगढ़ के अध्यक्ष सरदार परमदीप सिंह कालरा और अध्यक्ष सरदार हरपाल सिंह अरोड़ा, उपाध्यक्ष सरदार परमिंदर सिंह जस्सल और सरदार कुलजीत सिंह कालरा, उपाध्यक्ष सह प्रबंधक सरदार मनमोहन सिंह, लांबा सहित स्कूल प्रबंधक कमेटी के सदस्य सरदार परमजीत सिंह चमन, सरदार हरदीप सिंह, सरदार पुश्विंदर सिंह छाबड़ा, सरदार कुलजीत सिंह छाबड़ा, सरदार इंद्रपाल सिंह सैनी, सरदार ब्रह्म भसीन, सरदार विक्रमजीत सिंह कोहली और मीडिया प्रभारी सरदार करमजीत सिंह जग्गी भी उपस्थित रहें।

विदाई सह सम्मान समारोह का आयोजन

भुरकुंडा (आजाद सिपाही)। सीसीएल आदर्श क्षेत्रीय अस्पताल भुरकुंडा में अस्पतालकर्मी के सेवानिवृति पर शनिवार को विदाई सह सम्मान समारोह का आयोजन किया गया। समारोह में बतौर अतिथि डॉ नदीम अनवर और डॉ रिया कुमारी ने सेवानिवृति कर्मी पियून ओमप्रकाश मुंडा को पुष्प गुच्छ देकर सम्मानित करते हुए उपहार देकर भावभीनी विदाई दी। मौके पर डॉ नदीम अनवर ने कहा कि सेवानिवृति नौकरी का हिस्सा होता है। हर कर्मी को एक न एक दिन इस रास्ते से गुजरना ही पड़ता है। उन्होंने ओमप्रकाश मुंडा के स्वस्थ शरीर और सुखद जीवन की कामना करते हुए विदाई दी। इधर अस्पतालकर्मियों ने भी ओमप्रकाश मुंडा को फूल माला पहनाकर जोरदार स्वागत किया। साथ ही उपहार भेंट कर भावभीनी विदाई देते हुए कहा कि ये हमेशा अस्पताल परिवार का हिस्सा रहेंगे। मौके पर ललन प्रसाद, फारूक राजा, राहुल झा, जोगेंद्र बड़ाईक, अमलेश भौमिक, कन्हैया सिंह यादव, रंजन राम, दिवाकर, जितेंद्र, सिस्टर कुजूर, रजनी गुलाब एक्का, सुनीता देवी, जयमुंती देवी, रुखसाना, सत्यनारायण गुप्ता, राजेंद्र मुंडा, बाबू दास सहित समस्त अस्पताल परिवार मौजूद थें।

नये साल को लेकर निधि इवेंट्स कर रहा है धूम मचाले, टिकट का किया विमोचन

रामगढ़ (आजाद सिपाही)। नए साल के स्वागत में निधि इवेंट्स जुट गया है। नए साल के आगमन पर रांची रोड स्थित गंगा रिजेंसी में झारखंड सहित अन्य राज्यों के कलाकार रंगारंग कार्यक्रम पेश करेंगे। उक्त बातों की जानकारी शनिवार को रांची रोड स्थित गंगा रिजेंसी में निधि इवेंट्स के पदाधिकारियों ने प्रेस कांफ्रेंस कर दी। इस कार्यक्रम को लेकर टिकट का विमोचन किया गया। बताया कि जिसमें देश के जाने-माने कलाकारों के द्वारा कार्यक्रम पेश किए जायेंगे और झारखंड के जाने-माने कलाकारों को भी शामिल किया गया है। जिसमें कोलकाता से प्रख्यात डीजे श्रेया, सिंगर मिस दिप्ती, सिंगर पारतौ प्रतिम, एंकर मौमीता, नटराज डासं ग्रुप, आदि आ रहे हैं। उन्होंने बताया कि इस तरह का कार्यक्रम रामगढ़ में पहली बार हो रहा है। इसमे आने वाले 3 लक्की कप्पल जोड़ों को साथ ही 1 लक्की महिला, 1 लक्की पुरुष, 10 लक्की कूपन को फ्री गिफ्ट दिया जायगा। साथ ही बच्चों के लिए फ्री मनोरंजन, सभी लोगों के लिए स्नैक्स के साथ-साथ रात्रि भोज की भी व्यवस्था की गयी है जो कि बिल्कुल निःशुल्क होगी। कार्यक्रम संध्या 7 से 12 बजे रात्रि तक कार्यक्रम की जायेगी। साथ ही फॅमिली और बच्चों के लिए उचित व्यवस्था की जा रही है। पूरी विधि व्यवस्था निजी सिक्यूरिटी एजेंसी के माध्यम से की जायेगी। ताकि आने वाले सभी लोगों को कोइ असुविधा ना हो। इस कार्यक्रम को सफल बनाने में निधि इवेंट्स की पूरी, प्रोफेशनल टीम सहयोग कर रही है। उन्होंने जिले और शहर के लोगों से अपील किया है कि जल्द से जल्द अपना कॉपन बुक करा ले और इस तरह के कार्यक्रम का भरपूर आनंद और लाभ उठाएं। मौके पर राजू कैंथ, अजय सिंह, सत्येंद्र कुमार, आर डी शर्मा, संतोष कुमार, संजय गोस्वामी, रोहित कुमार, राजू राठौर, गौतम कुमार, सोनू कुमार, ऋषि पंडा, कुनाल कुमार, चिंटू मिश्रा, चिंटू मालाकार, डॉ संजय सिंह आदि उपस्थिति थे।

कोडरमा में 473 पीड़ितों को मिल रही पेंशन

कोडरमा। एचआइवी एड्स पीड़ित व्यक्तियों को सामाजिक सुरक्षा पेंशन योजना का लाभ दिया जा रहा है। उपायुक्त मेघा भारद्वाज के निदेशानुसार सामाजिक सुरक्षा कार्यालय और स्वास्थ्य विभाग द्वारा समन्वय बनाकर एचआइवी एड्स पीड़ित व्यक्तियों को पेंशन योजना का लाभ प्रदान किया जा रहा है।सहायक निदेशक, सामाजिक सुरक्षा कोषांग नीतीश कुमार निशांत ने बताया कि जिला में 473 एचआईवी एड्स पीड़ित व्यक्तियों को प्रतिमाह एक हजार रुपया पेंशन राशि का भुगतान किया जा रहा है। पिछले एक वर्ष में 101 नये एचआईवी एड्स पीड़ितों को इस योजना से आच्छादित किया गया है। पेंशन राशि लाभुकों के बैंक खाते में डीबीटी के माध्यम से भेजी जाती है। विशेष बात यह कि लाभुकों की पहचान उजागर नहीं की जाती है।

पूर्व मध्य रेल

निविदा सूचना

विविध वैद्युतिक कार्य हेतु ई-निविदा सूचना विद्युत/क०वि० विभाग के लिये खुली निविदायें

मंडल रेल प्रबन्धक/विद्युत/पूर्व मध्य रेल, धनबाद द्वारा भारत के राष्ट्रपति की तरफ से निम्नलिखित कार्य के निष्पादन के लिए ई-निविदा आमंत्रित की जाती है। **ई निविदा सं.-TRD-OT-9-JACKETMAST-24-25, क्र.सं. (1) कार्य का नाम, स्थान एवं समापन अवधि :** Jacketing for protection of Masts/ Portals erected on siding loading platform/ goods Wharf for safety of OHE assets in TRD Dhanbad division **कार्य समापन की अवधि – (3) तीन माह (2) कार्य के लिए प्राक्कलित राशि : रूपया 88,56,332.40 निविदा प्रपत्र का मूल्य – शून्य/– (3) बीड सिक्युरिटि– रू० 1,77,200/– (4) ई निविदा बंद होने एवं खुलने की तिथि एवं समय : ई-निविदा बंद होने की तिथि 19.12.2024 को 11.00 बजे। ई-निविदा खुलने की तिथि 19.12.2024 को 11.30 बजे। (5) वेबसाईट का विवरण: वेबसाईट www.ireps.gov.in.** ई-निविदा के तहत मैन्युअल प्रस्ताव स्वीकार नहीं किए जायेंगे।

मंडल रेल प्रबंधक/क०वि०/धनबाद

पीआर/1613/डीएचएन/ईटीआरडी/टी/24-25/32

झारखण्ड राज्य खाद्य एवं असैनिक आपूर्ति निगम लिमिटेड
जिला कार्यालय - राँची
पंचम तल्ला, कमरा संख्या-504, ब्लॉक-बी, समाहरणालय भवन, रांची-834001
E-Mail : dmranchi@sfcjharkhand.in

इच्छा की अभिव्यक्ति

झारखण्ड राज्य खाद्य निगम, राँची जिला अंतर्गत प्रखण्डों एवं शहरी क्षेत्र में अवस्थित 19 निगम गोदामों में निम्नांकित समाग्रियों के अधिष्ठापन हेतु इच्छुक स्थानीय प्रतिष्ठान दुकानदारों /उद्यमियों /आपूर्तिकर्ताओं से निम्नलिखित सामग्रियों का आपूर्ति के लिए दो लिफाफा पद्धति के अंतर्गत निविदा आमंत्रित किया जाता है।

क्र.	विवरण	अभ्युक्ति	
1.	निविदा जारी करने वाले कार्यालय का नाम / पता	जिला प्रबंधक, झारखण्ड राज्य खाद्य निगम,जिला कार्यालय, राँची। रूम न० 504, ब्लॉक बी, समाहरणालय भवन, राँची।	
2.	निविदा प्रकाशन की तिथि	28.11.2024	
3.	निविदा जमा करने की अंतिम तिथि एवं समय	05.12.2024 (12:00 बजे मध्याह्न)	
4.	निविदा खोलने की तिथि एवं समय	05.12.2024 (04:00 बजे अपराह्न)	
5.	सामग्री का विवरण	सामग्री	Specification
		अलमीरा	Company Name - Godrej (Welded Almirah) Warranty 1 Year Size - 78 inch x 36 inch x 18 inch Four Shelf & 1 Locker to Store Files
		तिरपाल	15 Feet x 18 feet Floor Mat (Heavy Quality) To be used in storage of grains in floors Godowns and prevention from rain.
	अग्रधन की राशि	रूपये पचास हजार	
6.	निविदा जमा करने का पता	रूम नं0 504, ब्लॉक बी, समाहरणालय भवन, राँची।	

नोट :- विशेष जानकारी के लिए कार्यालय के सूचना पट्ट पर देखें।

ह0/-
जिला प्रबंधक
झारखण्ड राज्य खाद्य निगम,
राँची।

ज्ञापांक :- 1016
दिनांक : 27.11.2024

यूपी पुलिस को सुप्रीम कोर्ट की फटकार

सुप्रीम कोर्ट ने एक याचिका पर सुनवाई करते हुए यूपी पुलिस को जैसी कड़ी फटकार लगायी है, उससे जाहिर होता है कि मर्ज पुराना है और गंभीर भी। देश की शीर्ष अदालत को अगर यहां तक कहना पड़े कि पुलिस पावर का आनंद ले रही है और उसे संवेदनशील होने की जरूरत है, तो इसका मतलब कि खाकी उन अपेक्षाओं पर खरी नहीं उतर पा रही, जिसके लिए उसे इतनी शक्तियां दी गयी हैं। अदालत की टिप्पणी फिर से याद दिला रही है कि देश में पुलिस सिस्टम में सुधार की कितनी जरूरत है। समाज के एक बड़े तबके में पुलिस के लिए आदर नहीं, डर का भाव है। उसे थाने में जाकर अपनी बात कहने से डर लगता है। हम बात करते हैं कि आम जन पुलिस के साथ सहयोग करें, लेकिन ऐसा कैसे हो सकता है, जब तक कि आम जन का पुलिस पर भरोसा ही नहीं होगा। इसकी वजह है पुलिसिया कार्यप्रणाली, जो अभी तक औपनिवेशिक मानसिकता में जकड़ी दिखायी देती है और इसकी वजह से कानून नहीं, डर का शासन ज्यादा दिखता है। सवाल यह भी है कि पुलिस इस मानसिकता से निकलेगी कैसे, जबकि उसकी बुनियाद में अब भी 1861 का वही पुलिस एक्ट है, जो अंग्रेजों ने हिंदुस्तानियों पर राज करने के लिए बनाया था। डेढ़ सौ बरस से ज्यादा हो गये और इस दौरान देश-समाज ने इतनी तरक्की कर ली, लेकिन उसकी तुलना में पुलिस सिस्टम वहीं ठहरा हुआ लगता है। कहने को सिस्टम में सुधार के लिए 1977 में नेशनल पुलिस कमिशन बना, रिबेरो समिति, पद्मनाभैया समिति, मलिमथ समिति आयी, लेकिन किसी के भी सुझावों पर पूरी तरह अमल नहीं किया गया। सुप्रीम कोर्ट ने एक याचिका पर सुनवाई करते हुए 2006 में पुलिस सुधारों के लिए कुछ दिशा-निर्देश दिये थे। इसमें कहा गया था कि स्टेट सिक्योरिटी कमिशन का गठन हो और डीजीपी समेत दूसरे अफसरों को भी कम से कम दो साल का मौका मिले। इनका मकसद यह था कि पुलिस को राजनीतिक दबाव से निकाला जाये, ताकि वह स्वतंत्र रूप से काम कर सके। कहने की जरूरत नहीं कि इन पर अमल नहीं हुआ। मार्च 2023 में सरकार ने संसद में जानकारी दी थी कि देश में प्रति एक लाख आबादी पर औसतन केवल 152.80 पुलिसकर्मी हैं। यूपी में तो यह आंकड़ा और भी कम था, महज 133.86। इस बात से इनकार नहीं किया जा सकता कि पूरे देश की पुलिस दबाव में है। सीनियर्स का प्रेशर, काम के घंटे, छुट्टियों की कमी- कुल मिला कर यह स्थिति उस डिपार्टमेंट के लिए सही नहीं कही जा सकती, जिस पर सुरक्षा जैसी अहम जिम्मेदारी है। हम यह तो सोच रहे हैं कि पुलिस सुधर जाये, लेकिन यह भी सोचना होगा कि उनके काम का माहौल सुधरे। दोनों चीजें साथ होंगी, तभी परिणाम बेहतर मिलेगा।

इस बात से इनकार नहीं किया जा सकता कि पूरे देश की पुलिस दबाव में है। सीनियर्स का प्रेशर, काम के घंटे, छुट्टियों की कमी- कुल मिलाकर यह स्थिति उस डिपार्टमेंट के लिए सही नहीं कही जा सकती, जिस पर सुरक्षा जैसी अहम जिम्मेदारी है।

अभिमत
आजाद सिपाही

एड्स जागरूकता दिवस की आवश्यकता इसलिए है, क्योंकि एचआइवी संक्रमण वर्तमान में लाइलाज है, लेकिन इस बीमारी के बारे में उचित जागरूकता से इसे नियंत्रित किया जा सकता है, खासकर ग्रामीण क्षेत्रों में। यह एक समय में असहनीय पुरानी स्वास्थ्य स्थिति थी, लेकिन अब एचआइवी की रोकथाम, निदान, प्रबंधन और देखभाल में प्रगति के साथ-साथ अवसरवादी संक्रमणों के लिए भी, एचआइवी से पीड़ित लोग लंबा और स्वस्थ जीवन जी सकते हैं।

विश्व एड्स दिवस 1 दिसंबर 2024 : थीम, इतिहास और महत्व

शेख राज

विश्व एड्स दिवस पिछले 33 वर्षों (1988 से) से हर साल 1 दिसंबर को मनाया जाने वाला एक वैश्विक रूप से मनाया जाने वाला स्वास्थ्य सेवा कार्यक्रम है। इस दिन, दुनिया भर के कई संगठनों द्वारा बीमारी के बारे में जागरूकता बढ़ाने वाले विभिन्न जागरूकता अभियान और गतिविधियां आयोजित की जाती हैं, एचआइवी (मानव इम्यूनोडिफि शिएंसी वायरस) से पीड़ित लोगों के लिए एकजुटता दिखाने के लिए एकजुट होते हैं, एड्स से संबंधित बीमारी से मरने वालों को याद करते हैं और वायरस के प्रसार के खिलाफ रैली करते हैं। गतिविधियां मुख्य रूप से महामारी की स्थिति के बारे में जागरूकता बढ़ाने और दुनिया भर में एचआइवी / एड्स (अधिग्रहित इम्यूनोडिफि शिएंसी सिंड्रोम) की रोकथाम, उपचार और देखभाल में प्रगति को प्रोत्साहित करने पर केंद्रित थीं।

एड्स जागरूकता दिवस की आवश्यकता : एड्स जागरूकता दिवस की आवश्यकता इसलिए है, क्योंकि एचआइवी संक्रमण वर्तमान में लाइलाज है, लेकिन इस बीमारी के बारे में उचित जागरूकता से इसे नियंत्रित किया जा सकता है, खासकर ग्रामीण क्षेत्रों में। यह एक समय में असहनीय पुरानी स्वास्थ्य स्थिति थी, लेकिन अब एचआइवी की रोकथाम, निदान, प्रबंधन और देखभाल में प्रगति के साथ-साथ अवसरवादी संक्रमणों के लिए भी, एचआइवी से पीड़ित लोग लंबा और स्वस्थ जीवन जी सकते हैं। वर्ष 2023 में भारत में 66,400 नये मामलों की पहचान की गयी है। वर्ष 2023 में दुनिया भर में 13 लाख लोग एचआइवी से नये संक्रमित हुए। यह 2010 से 39% कम है, जब 21 लाख लोग नये संक्रमित हुए थे।

भारत में एचआइवी /एड्स से निपटने के लिए सरकार ने राष्ट्रीय एड्स नियंत्रण कार्यक्रम (एनएसीपी) की स्थापना की।

वैश्विक स्तर पर, वर्ष 2021 में 14.6 लाख लोगों (13 लाख वयस्क और 15 वर्ष से कम आयु के 1.6 लाख बच्चे) को एचआइवी (नये मामले) हुआ, यह बीमारी जानलेवा है, क्योंकि उसी वर्ष (2021) में 6.5 लाख एचआइवी रोगियों की मृत्यु हुई। लगभग 3.84 करोड़ लोग (3.67 करोड़ वयस्क और 15 वर्ष से कम आयु के 17 लाख बच्चे) एचआइवी संक्रमित बताये गये हैं (2021 तक), जिनमें से 54% महिलाएं और लड़कियां हैं, जिनमें से अधिकांश प्रभावित निम्न और मध्यम आय वाले देशों में रहते हैं।

यूएनएड्स (एचआइवी/एड्स पर संयुक्त राष्ट्र कार्यक्रम) के अनुसार एचआइवी के वैश्विक तथ्य : 2021 में, लगभग 85% रोगियों को अपनी एचआइवी स्थिति पूरी तरह से पता थी, जबकि बाकी लोग अपने अंदर रोग की उपस्थिति से पूरी तरह अनजान थे। 2021 के अंत में, 75% लोगों के पास एंटीरेट्रोवाइरल थेरेपी (एआरटी) तक पहुंच थी, और एचआइवी से पीड़ित 81% गर्भवती लोगों के पास गर्भावस्था और प्रसव के दौरान अपने बच्चों को एचआइवी संचारित होने से रोकने के लिए एआरटी तक पहुंच थी।

अनुमान है कि 2025 तक वैश्विक स्तर पर नए एचआइवी संक्रमण और एड्स से संबंधित मौतों में प्रति 100,000 जनसंख्या पर क्रमशः 4.4 और 3.9 की कमी आयेगी, जिसके बाद 2030 तक दोनों में 90% की कमी आयेगी। ऐसे लक्ष्य को प्राप्त करने के लिए, शिक्षा, उपचार और रोकथाम पर केंद्रित जागरूकता अभियान वैश्विक स्तर पर बड़े पैमाने पर लागू किये जाने चाहिए।

रेड रिबन की सफलता : भारत में एचआइवी/एड्स से निपटने के लिए सरकार ने राष्ट्रीय एड्स नियंत्रण कार्यक्रम (एनएसीपी) की स्थापना की। 2010 से, जब एनएसीपी ने नए एचआइवी संक्रमण और एड्स से संबंधित मौतों को 80% तक कम करने का लक्ष्य रखा, जिसे हासिल कर लिया गया, तब से एड्स से संबंधित मृत्यु दर में 82% की गिरावट आयी है। हालांकि, नये एचआइवी संक्रमणों की वार्षिक संख्या में केवल 48% की कमी दर्ज की गयी है। वैश्विक स्तर पर, 1988 से जागरूकता अभियानों का अस्तित्व एक बड़ा वरदान रहा है, क्योंकि 2010 से नये रोगियों की संख्या में 32% की गिरावट आयी है, और 2004 से एड्स से संबंधित मौतों में 68% की कमी आयी है।

विश्व एड्स दिवस 2024 थीम : इस वर्ष, 2024, विश्व एड्स दिवस की थीम है सही रास्ते पर चलें। यह थीम एचआइवी/एड्स महामारी से प्रभावी ढंग से निपटने के लिए मानव अधिकारों को बनाये रखने के महत्व पर जोर देती है। यह लोगों के अधिकारों का उल्लंघन करने वाले कानूनी और सामाजिक अवरोधों को हटाने की वकालत करता है, जैसे भेदभावपूर्ण कानून और अपराधीकरण जो एचआइवी से पीड़ित लोगों के लिए स्वास्थ्य सेवा और सामाजिक समर्थन तक पहुंच में बाधा डालते हैं। यह अभियान संयुक्त राष्ट्र मानवाधिकार घोषणा के सिद्धांतों के अनुरूप है, जिसमें जोर दिया गया है कि एड्स को समाप्त करने और वैश्विक स्तर पर स्थायी स्वास्थ्य परिणाम सुनिश्चित करने के लिए सभी के अधिकारों की रक्षा करना महत्वपूर्ण है।

यह थीम नेताओं और समुदायों को समावेशी नीतियों को बढ़ावा देने और एचआइवी की रोकथाम, उपचार और बिना किसी कलंक के देखभाल का समर्थन करने वाले कानूनी ढांचे बनाने के लिए भी प्रोत्साहित करती है। यूएनएड्स अभियान इस बात पर प्रकाश डालता है कि एड्स को समाप्त करने का लक्ष्य प्राप्त करना मानव अधिकारों की रक्षा, समान स्वास्थ्य सेवा तक पहुंच सुनिश्चित करने और दिसंबर और उसके बाद एचआइवी/एड्स से प्रभावित लोगों के लिए सहायक वातावरण को बढ़ावा देने पर निर्भर करता है।

विश्व एड्स दिवस की वर्ष दर वर्ष थीम

विश्व एड्स दिवस 2023 थीम: समुदायों को नेतृत्व करने दें!

विश्व एड्स दिवस 2022 थीम: समानता

विश्व एड्स दिवस 2021 थीम: असमानताओं को समाप्त करें। एड्स को समाप्त करें। महामारियों को समाप्त करें।

विश्व एड्स दिवस 2020 थीम: वैश्विक एकजुटता, साझा जिम्मेदारी

विश्व एड्स दिवस 2019 थीम: समुदाय अंतर लाते हैं

विश्व एड्स दिवस 2018 थीम: अपनी स्थिति जानें

विश्व एड्स दिवस 2017 थीम: मेरा स्वास्थ्य, मेरा अधिकार

विश्व एड्स दिवस का इतिहास

विश्व एड्स दिवस, जो हर साल 1 दिसंबर को मनाया जाता है, की स्थापना पहली बार 1988 में विश्व स्वास्थ्य संगठन (डब्ल्यूएचओ) द्वारा एचआइवी/एड्स महामारी पर वैश्विक ध्यान केंद्रित करने, जागरूकता बढ़ाने और एड्स से मरने वालों को सम्मानित करने के लिए की गयी थी। सार्वजनिक सूचना अधिकारियों जेम्स डब्ल्यू. बन्न और थॉमस नेटर द्वारा बनाये गये इस दिवस का उद्देश्य कलंक को कम करना और जनता को शिक्षित करना था। एचआइवी/एड्स पर संयुक्त राष्ट्र कार्यक्रम ने 1996 में कार्यभार संभाला, जिसमें सामान्य जागरूकता से लेकर मानवाधिकार, लैंगिक समानता और सामाजिक कलंक जैसे जटिल मुद्दों पर जोर दिया गया। 1990 के दशक के अंत में एंटीरेट्रोवायरल थेरेपी की शुरुआत के बाद से, विश्व एड्स दिवस की थीम उपचार और रोकथाम तक पहुंच बढ़ाने पर केंद्रित रही है, खास कर उच्च बोझ वाले, कम आय वाले क्षेत्रों में। हाल के प्रयासों ने 2030 तक एड्स महामारी को समाप्त करने जैसे वैश्विक लक्ष्यों को प्राप्त करने की ओर रुख किया है, जिसमें वैज्ञानिक प्रगति के साथ-साथ सामाजिक और स्वास्थ्य संबंधी असमानताओं से निपटने पर जोर दिया गया है।

देश-विदेश की खबरें

महायुति सरकार का शपथ ग्रहण समारोह 5 को होगा

बावनकुले बोले : पीएम नरेंद्र मोदी होंगे शामिल

आजाद सिपाही संवाददाता

मुंबई। एक सप्ताह के लंबे इंतजार के बाद महाराष्ट्र में महायुति सरकार के शपथ ग्रहण समारोह की तारीख का एलान हो गया। महाराष्ट्र भाजपा अध्यक्ष चंद्रशेखर बावनकुले ने एक्स पर पोस्ट में लिखा कि महायुति सरकार का शपथ ग्रहण समारोह पांच दिसंबर को शाम पांच बजे आजाद मैदान मुंबई में होगा। इसमें प्रधानमंत्री नरेंद्र मोदी भी शामिल होंगे। हालांकि अभी महायुति ने मुख्यमंत्री के नाम की घोषणा नहीं की है।

महाराष्ट्र में विधानसभा चुनाव के नतीजे आए हुए एक हफ्ता हो चुका है लेकिन सरकार गठन को लेकर कवायद नहीं हुई है। पिछले दिनों दिल्ली में अमित शाह ने महायुति नेताओं के साथ बैठक की थी। इसके बाद महाराष्ट्र में महायुति के नेताओं की बैठक होनी थी, लेकिन वह टल गई। उधर, विपक्ष लगातार नयी सरकार के गठन को लेकर सवाल उठा रहा था। इसे लेकर भाजपा प्रदेश अध्यक्ष ने शपथ ग्रहण समारोह की तारीख का एलान कर दिया।

महाराष्ट्र में हाल ही में हुए विधानसभा चुनाव में मुख्य मुकाबला महायुति और महा विकास अघाड़ी गठबंधनों के बीच था। जिसमें महायुति ने बाजी मारते हुए 288 विधानसभा सीटों में से 230 सीटों पर जीत हासिल की। वहीं इसके उलट महा विकास अघाड़ी को 288 सीटों में से मात्र 46 सीटें ही जीत सकी। महाराष्ट्र में महायुति की ऐतिहासिक जीत के बाद सरकार बनाने की कवायद तेज हो गयी।

नतीजे के अगले ही दिन यानी 24 नवंबर को एनसीपी के विधायक दल की बैठक हुई, जिसमें अजित पवार को नेता चुना गया। पार्टी के नेता छगन भुजबल ने अजित पवार को मुख्यमंत्री बनाने की मांग की। वहीं, शिवसेना विधायकों ने एकनाथ शिंदे को अपना नेता चुना।

उधर 26 नवंबर को महाराष्ट्र विधानसभा का कार्यकाल खत्म होना था लिहाजा इसी दिन राज्य के मुख्यमंत्री एकनाथ शिंदे ने अपने पद से इस्तीफा दे दिया। इसके साथ ही शिवसेना प्रमुख कार्यवाहक मुख्यमंत्री की भूमिका में आ गये।

शिमला की संजौली मस्जिद की 3 मंजिल गिरानी होंगी

डिस्ट्रिक्ट कोर्ट में मुस्लिम पक्ष की याचिका खारिज

आजाद सिपाही संवाददाता

शिमला। शिमला स्थित संजौली मस्जिद की 3 अवैध मंजिलों को लेकर शनिवार को डिस्ट्रिक्ट कोर्ट ने ऑल हिमाचल मुस्लिम वेलफेयर एसोसिएशन की याचिका को खारिज कर दिया। उन्होंने नगर निगम कमिश्नर के आदेश को चुनौती दी थी। एडिशनल डिस्ट्रिक्ट एंड सेशन जज प्रवीण गर्ग ने नगर निगम कमिश्नर के फैसले को सही ठहराया। अब 5 दिसंबर तक मस्जिद की 3 मंजिलों को हटाना होगा। मस्जिद कमेटी अपने खर्चे पर तीनों मंजिल तुड़वाने का काम करेगी। हालांकि मस्जिद कमेटी अब तक छत और एक मंजिल की दीवारें हटा चुकी है।

मुस्लिम पक्ष के एडवोकेट विश्व भूषण ने कहा कि अभी हम कोर्ट के ऑर्डर को देखेंगे। इसके बाद आगे का निर्णय लेंगे।

नगर निगम कमिश्नर ने 5 अक्टूबर को 2 महीने में संजौली मस्जिद की अवैध रूप से बनी 3 मंजिलों को तोड़ने के आदेश दिए थे। इसके खिलाफ मुस्लिम पक्ष ने कोर्ट में दलील दी थी कि मोहम्मद लतीफ नाम के व्यक्ति ने मस्जिद गिराने की सहमति दी है, वह इसके लिए अधिकृत नहीं था।

इस पर कोर्ट ने वक्फ बोर्ड से मोहम्मद लतीफ को लेकर जवाब मांगा। वक्फ बोर्ड ने पिछली सुनवाई में साल 2006 का एक दस्तावेज दिया, जिसमें मोहम्मद लतीफ को संजौली मस्जिद कमेटी का अध्यक्ष बनाने की बात कही गयी थी।

बांग्लादेश में एक और हिंदू धर्मगुरु श्याम दास प्रभु गिरफ्तार

- भारत में घुसने की कोशिश करते 47 बांग्लादेशी पकड़े गये
- इस्कॉन पर बैन के लिए सड़कों पर कट्टरपंथी

एजेंसी

ढाका। बांग्लादेश के चटगांव में इस्कॉन से जुड़े एक और धर्मगुरु श्याम दास प्रभु को गिरफ्तार कर लिया गया। श्याम दास प्रभु जेल में बंद चिन्मय प्रभु से मिलने गये थे, जहां से उन्हें बिना वारंट के गिरफ्तार कर लिया गया। इस्कॉन कोलकाता के उपाध्यक्ष और प्रवक्ता राधारमण दास ने शुक्रवार को एक्स पर श्याम प्रभु की गिरफ्तारी के बारे में कहा कि एक अन्य ब्रह्मचारी श्री श्याम दास प्रभु को आज चटगांव पुलिस ने गिरफ्तार कर लिया।

वहीं, दूसरी तरफ बांग्लादेश से अवैध तरीके भारत में घुसते हुए पिछले 24 घंटे में 47 लोगों को गिरफ्तार किया गया। इनमें से ज्यादातर हिंदू और मुस्लिम मजदूर बताये जा रहे हैं। इन लोगों ने दलालों की मदद से सीमा पार कर अवैध रूप से भारत में एंट्री करने की कोशिश की थी।

इस्कॉन पर बैन से इनकार, कट्टरपंथियों का हंगामा

उधर, बांग्लादेश में ढाका हाईकोर्ट के इस्कॉन पर बैन लगाने से इनकार करने के बाद कट्टरपंथी समूहों ने शुक्रवार को भारी हंगामा किया। जुम्मे की नमाज के बाद देशभर की मस्जिदों में लाखों मुसलमानों ने प्रदर्शन किया। सबसे बड़े प्रदर्शन राजधानी ढाका और चटगांव में हुए। प्रदर्शनकारियों ने इस्कॉन को हिंदू उग्रवादी संगठन और कट्टरपंथी व राष्ट्र-विरोधी समूह बताते हुए इस संगठन पर तत्काल प्रतिबंध लगाने की मांग की। इन रैलियों में कट्टरपंथी संगठन हिफाजत-ए-इस्लाम, खिलाफत मजलिस और इस्लामिक आंदोलन सहित कई धार्मिक-आधारित संगठनों और राजनीतिक दलों ने हिस्सा लिया। हिफाजत ने कहा कि देश की पराजित ताकतें हिंदुओं का इस्तेमाल अराजकता फैलाने के लिए कर रही हैं। पिछले मंगलवार को चटगांव कोर्ट परिसर में जिस तरह से वकील सैफुल इस्लाम अलिफ की हत्या की गयी, वह गृहयुद्ध भड़काने की कोशिश थी।

इस्कॉन से जुड़े 17 लोगों के बैंक अकाउंट सीज

न्यूज एजेंसी के मुताबिक युनूस प्रशासन ने इस्कॉन से जुड़े 17 लोगों के बैंक अकाउंट्स 30 दिनों के लिए सीज कर दिया है। इसमें चिन्मय प्रभु का अकाउंट भी शामिल है। बांग्लादेश फाइनेंशियल इंटेलिजेंस यूनिट ने गुरुवार को अलग-अलग बैंकों को ये निर्देश भेजे। फाइंशियल इंटेलिजेंस एजेंसी ने सेंट्रल बांग्लादेश बैंक से इन सभी 17 लोगों से जुड़े एकाउंट्स से हुई लेने-देन की जानकारी 3 दिन के भीतर भेजने को कहा है।

इस्कॉन ने कोलकाता में विरोध कीर्तन किया

वहीं, चिन्मय कृष्ण दास की रिहाई के लिए इस्कॉन ने कोलकाता में विरोध कीर्तन आयोजित किया। इस्कॉन ने घोषणा की है कि रविवार को दुनिया भर के सभी इस्कॉन मंदिरों में वैश्विक प्रार्थना सभा का आयोजन किया जाएगा। इसमें बांग्लादेश में हिंदू भक्तों और धार्मिक अल्पसंख्यकों की रक्षा के लिए प्रार्थना की जायेगी।

मणिपुर पुलिस और विधायकों के घर हमला करनेवाले 8 उग्रवादी गिरफ्तार

आजाद सिपाही संवाददाता

इंफाल। मणिपुर में पुलिस और विधायकों के घर तोड़फोड़ और आगजनी के आरोप में अब तक आठ लोगों को गिरफ्तार किया गया है। इससे पहले 16 नवंबर को इंफाल वेस्ट के पटसोई पुलिस ने विधायकों के घर आग लगाने के आरोप में एक आरोपी को पकड़ा था। बाकी को 27 नवंबर को गिरफ्तार किया गया। उधर, मणिपुर में हाल में हुई हिंसक घटनाओं के बाद मैतेई संगठन अरामबाई टेंगोल के सुप्रीमो कोरो नगनबा खुमान और कुकी संगठन के प्रमुख एनआइए की रडार पर हैं। एनआइए मणिपुर में सुरक्षा बलों पर हमलों और आइइडी विस्फोट के चार मामलों की जांच कर रही है। इनमें इंफाल में फर्स्ट मणिपुर राइफल्स कैंपस से हथियार और गोला-बारूद की लूट, मोरेह में चौकी पर हमला और बिष्णुपुर में आइइडी विस्फोट शामिल हैं। गृह मंत्रालय ने हाल ही में एनआइए को चारों मामलों की जांच करने कहा है। सुप्रीम कोर्ट ने भी इन मामलों को इंफाल की ठक्अ कोर्ट से गुवाहाटी की एनआइए स्पेशल कोर्ट में ट्रांसफर कर दिया है।

संभल हिंसा: अखिलेश यादव मृतकों के परिजनों को 5-5 लाख रुपये देंगे

लखनऊ/संभल। संभल में हुई हिंसा में मारे गये लोगों के परिवार वालों को समाजवादी पार्टी 5-5 लाख रुपये देगी। इसे लेकर सपा ने एक्स पर पोस्ट भी किया। मुरादाबाद से सपा सांसद रुचि वीरा ने कहा- हमारी यूपी सरकार से मांग है कि हिंसा में मारे गए लोगों के परिजनों को एक-एक करोड़ रुपये दे। दरअसल, संभल हिंसा का 7वां दिन है। वहां के हालात धीरे-धीरे सामान्य हो रहे, लेकिन लखनऊ में सियासी सरगर्मी बढ़ गई है। शुक्रवार रात सपा ने एक डेलिगेशन संभल भेजने का ऐलान कर दिया। डेलिगेशन में माता प्रसाद पांडेय समेत 5 सांसद और 4 विधायक शामिल थे। इसके तुरंत बाद देर रात को संभल में डीएम ने धारा-163 लागू कर दी है। यानी, अब 5 लोग बिना अनुमति के इकट्?ठा नहीं हो सकेंगे। नेता प्रतिपक्ष माता प्रसाद पांडेय के घर के बाहर फोर्स तैनात कर दी गई। सपा प्रदेश अध्यक्ष श्याम लाल पाल को नजरबंद किया गया। मुरादाबाद में सपा विधायक पिंकी यादव समेत 10 नेताओं को हिरासत में ले लिया गया। बरेली में 100 से ज्यादा सपा कार्यकताओं को पकड़ लिया गया। हापुड़ में कैराना सांसद इकरा हसन को पुलिस ने रोक लिया।

मझिआंव मोड़ डेढ़ घंटे तक जाम रहने के कारण एंबुलेंस में अस्पताल जा रहे मजदूर की जान गयी

आजाद सिपाही संवाददाता

गढ़वा। शुक्रवार को झारखंड मुक्ति मोर्चा (झामुमो) के विजय जुलूस के दौरान पुलिस का अमानवीय चेहरा सामने आया। विजय जुलूस की सुरक्षा और व्यवस्था में व्यस्त पुलिस ने एक घायल मजदूर को समय पर अस्पताल पहुंचाने में सहयोग नहीं किया, जिसके चलते उसकी मौत हो गयी। जानकारी के अनुसार रमना थाना क्षेत्र के गम्हरिया गांव निवासी आनंद कुमार भुईया (22 वर्ष) करंट लगने से गंभीर रूप से घायल हो गया था। उसे निजी बोलेरो गाड़ी से गढ़वा सदर अस्पताल ले जाया जा रहा था।

जाम के दौरान पुलिस ने एंबुलेंस को आगे जाने में मदद नहीं की

लेकिन गढ़वा के माझिआंव मोड़ पर विजय जुलूस के कारण सड़क जाम हो गयी। परिजन पुलिस से मदद की गुहार लगाते रहे। लेकिन पुलिस ने कोई सहायता नहीं की। डेढ़ घंटे तक जाम में फंसे रहने के बाद जब बोलेरो अस्पताल पहुंची, तब तक आनंद ने दम तोड़ दिया। आनंद की मां उर्मिला देवी ने बताया कि उनका बेटा केतार थाना क्षेत्र के चौरा गांव स्थित ओम ईंट भट्ठा पर मजदूरी करता था। शुक्रवार को आनंद पंडा नदी में नहाने गया था, जहां एक किसान ने सिंचाई के लिए विद्युत पंप का तार बिछाने में उसकी मदद मांगी। इस दौरान आनंद बिजली के करंट की चपेट में आ गया और गंभीर रूप से घायल हो गया। किसान घटना के बाद वहां से भाग गया। आनंद के परिवार ने घायल अवस्था में उसे बोलेरो से अस्पताल ले जाने का फैसला किया, लेकिन विजय जुलूस के चलते माझिआंव मोड़ पर भारी जाम लगा हुआ था। पुलिस की व्यस्तता और असहयोग के कारण गाड़ी आगे नहीं बढ़ पायी। परिजन सड़क पर रोते-बिलखते रहे, लेकिन किसी ने उनकी मदद नहीं की। जब घायल आनंद को गढ़वा सदर अस्पताल पहुंचाया गया, तो डॉक्टरों ने उसे मृत घोषित कर दिया। इस हृदयविदारक घटना ने पुलिस की संवेदनहीनता को उजागर किया है। लोगों में चर्चा है कि विजय जुलूस के दौरान एक इंसान की जान चली जाना प्रशासन और समाज के लिए गहरी चिंता का विषय है। पुलिस का कर्तव्य केवल जुलूस की सुरक्षा तक सीमित नहीं, बल्कि हर नागरिक की मदद करना भी है। इस घटना ने दिखा दिया कि कैसे जश्न के शोर में एक परिवार का दर्द और एक जीवन का मूल्य खो गया। आनंद के परिजनों ने इस घटना के लिए जिम्मेदार पुलिसकर्मियों पर कार्रवाई और उन्हें न्याय दिलाने की मांग की है।

डीएवी में साइंस क्विज प्रतियोगिता

आजाद सिपाही संवाददाता

भवनाथपुर। डीएवी भवनाथपुर में शनिवार को चार हाउस के बीच क्विज प्रतियोगिता आयोजित किया गया। इसमें रिग हाउस, यजुर हाउस, साम हाउस और अथर्व हाउस के छात्र-छात्राओं ने भाग लिया। प्रतियोगिता दो स्तर जूनियर और सीनियर स्तर पर कराया गया। जिसमें जूनियर स्तर पर कक्षा तृतीय और चतुर्थ तथा सीनियर स्तर में कक्षा पंचम से सप्तम तक के छात्र-छात्राओं ने प्रतियोगिता में भाग लिया। जूनियर वर्ग में साम

हाउस ने प्रथम स्थान, यजुर हाउस ने द्वितीय स्थान तथा अथर्व हाउस ने तृतीय स्थान प्राप्त किया। जबकि सीनियर ग्रुप में रिग हाउस ने प्रथम यथार्व हाउस ने द्वितीय तथा साम हाउस ने तृतीय स्थान प्राप्त किया। कार्यक्रम का संचालन अनिल द्विवेदी ने किया, होस्ट पूर्वी रंजन द्वारा किया गया, निर्णायक की भूमिका में शबनम खातून और ऊषा शंकर ने निभाया। इस मौके पर संजय राय भट्ट, शौकत अली, सूरज सिंह,सहित कई शिक्षक उपस्थित थे।

डोमन यादव की सेवानिवृत्ति पर सेल के प्रशासनिक भवन में सम्मान

आजाद सिपाही संवाददाता

भवनाथपुर। सेल (स्टील अथॉरिटी ऑफ इंडिया लिमिटेड) के विद्युत विभाग कर्मी डोमन यादव के सेवानिवृत्ति पर शनिवार को सेल के प्रशासनिक भवन में सम्मान समारोह का आयोजन किया गया। डोमन यादव जो लगभग चार दशकों से सेल में अपनी सेवाएं दे रहे थे। उन्होंने अपने कार्यकाल के दौरान अपनी निष्ठा, मेहनत और लगन से कंपनी और सहकर्मियों के बीच एक विशेष स्थान बनाया। सेल डीजीएम एस यु मेदा ने डोमन यादव को स्मृति चिन्ह और बुके देकर सम्मानित किया। इस मौके पर सेल के डीजीएम एस यू मेधा, डॉ विजय कुमार यूनिट हेड ने

डोमन यादव की कार्यशैली और उनके नेतृत्व कौशल की प्रशंसा करते हुए कहा, डोमन यादव जैसे कर्मी कंपनी की रीढ़ होते हैं। उन्होंने न केवल अपने कार्य को ईमानदारी से निभाया बल्कि दूसरों के लिए प्रेरणा भी बने। इस मौके पर डोमन यादव ने सभी का धन्यवाद दिया और कहा सेल में बिताए ये साल मेरे जीवन के सबसे यादगार समय रहे। यह मेरे लिए एक परिवार की तरह था, और मैं हमेशा इन पलों को याद करूंगा। कार्यक्रम का संचालन सेल अधिकारी बुलू दीगल ने किया। इस मौके पर सेल के अधिकारी बी पानीग्राही, बी लाल महावार, वैश खान, राजेश कुमार, बुलू मिश्रा, अमित कुमार, डोली रानी, मुकेश दुबे, राजनीति सिंह ,सेवा निवृत कर्मचारी सहित लोग उपस्थित थे ।

दिनेश सिंह विश्वविद्यालय परिसर में 51 जोड़ों का दहेज रहित गरीब, दिव्यांग का विवाह होगा

आजाद सिपाही संवाददाता

गढ़वा। आगामी वर्ष 2025 में भी अवधूत भगवान राम सामूहिक विवाह समारोह का आयोजन वैशाख माह कृष्णपक्ष 21/04/2025 दिन सोमवार को वनांचल एजुकेशनल एंड वेलफेयर ट्रस्ट के द्वारा संचालित बाबू दिनेश सिंह विशवविद्यालय, फरठिया, गढ़वा में 51 जोड़ो का दहेज रहित गरीब, दिव्यागजन तथा असहाय वर-वधुओं का विवाह होना निश्चित हुआ है। इस सामूहिक विवाह में वैसे जोड़े जो गरीब, असहाय साथ ही साथ दिव्यागजन है उनका सामूहिक विवाह अवधूत भगवान राम सामूहिक विवाह समिति द्वारा किया जायेगा। विवाह हेतू निबंधन प्रपत्र वनांचल डेंटल कॉलेज और अस्पताल के श्रीमति मीना सिंह, संभू राम और प्रवीण कुमार सिंह के पास उपलब्ध है जिसे दिनांक 02/12/2024 से प्राप्त किया जा सकता है। जिसे पूर्ण रूप से साक्ष्य सहित भरकर दिनांक 28/02/2025 तक निष्चित रूप कार्यालय में जमा करा देगें। गढ़वा, पलामू तथा अन्य जिलो के जनता से अपील है कि इस सामूहिक विवाह में वैसे जोड़े जो गरीब, असहाय साथ ही साथ दिव्यागजन है उनका निबंधन करावे। सामूहिक विवाह वैसे जोड़ो का कराया जायेगा जो अविवाहित हो तथा यह शपथ-पत्र देगें कि वर पक्ष ना तो वधु पक्ष से और ना ही वधु पक्ष वर पक्ष से किसी भी तरह की दहेज या लेन-देन की मांग करेगें। समिति द्वारा सामूहिक विवाह कराने का उद्देष्य ही यही है कि समाज में फैले दहेज जेसै कुरितियों को समाप्त किया जाय। जॉचोपरांत उपरोक्त शर्तो का पालन करने वाले जोड़ो को अवधूत भगवान राम सामूहिक विवाह समारोह जो दिनांक 21/04/2025 को वनांचल डेटल कॉलेज परिसर फरठिया, गढवा में होने जा रहा उसमे सम्मिलित होकर विवाह को सम्पन्न कराया जायेगा। जॉचोपरान्त अगर यह पाया जायेगा कि उपरोक्त शर्तो का पालन वर-वधु या अभिभावक नहीं करते है तो उनका निबंधन निरस्त कर दिया जायेगा जिसके लिए समिति जिम्मेदार नहीं होगा।

बाइक दुर्घटना में दो युवक घायल

भवनाथपुर (आजाद सिपाही)। क्षेत्र अंतर्गत दो अलग-अलग जगहों पर शुक्रवार की रात हुई बाईक दुर्घटना में दो युवक गंभीर रूप से घायल हो गये। घायलों में चपरी निवासी सह साईकिल दुकानदार विमलेश साह और दूसरा चेरवाडीह निवासी अवधेश बियार पिता रामजी बियार का नाम शामिल है। उक्त दोनों घायलों को ईलाज हेतु स्थानीय सीएचसी लाया गया, जहां डॉ दिनेश कुमार द्वारा प्राथमिक उपचार के बाद विमलेश साह को बेहतर ईलाज हेतु सदर अस्पताल गढ़वा रेफर कर दिया गया। पहली घटना में विमलेश साह बाईक चलाकर सिंघीताली से वापस अपने घर लौट रहा था, तभी भवनाथपुर केतार मुख्य पथ पर मुस्कैनी पहाड़ के समीप एक अज्ञात बोलेरा वाहन की चपेट में आकर वह गंभीर रूप से घायल हो गया, जबकि दूसरी घटना में चेरवाडीह निवासी अवधेश बियार अपने घर लौटने के क्रम में बघमनवा गांव के समीप उसकी बाईक अनियंत्रित होकर पलट जाने से वह गंभीर रूप से घायल हो गया।

एसडी मेमोरियल एकेडमी में रिजल्ट वितरण और शिक्षक अभिभावक गोष्ठी का आयोजन

आजाद सिपाही संवाददाता

मेराल। मेराल प्रखंड के एस डी मेमोरियल एकेडमी में शनिवार को एसएटू का रिजल्ट वितरण और शिक्षक अभिभावक गोष्ठी आयोजित की गयी। परीक्षा फल लेने के लिए अभिभावक अपने बच्चों के साथ विद्यालय पहुंचे। इस दौरान बच्चों की पढ़ाई को लेकर अभिभावकों और शिक्षकों के बीच आवश्यक चर्चा की गयी। गोष्टी के दौरान शिक्षकों ने अभिभावकों को विद्यालय के साथ-साथ घर में बच्चों की क्रियाकलाप को लेकर आवश्यक सुझाव दिये। साथ हीं अभिभावकों ने भी अपने बच्चों की पढ़ाई की समस्या को शिक्षकों के समक्ष रखा। विद्यालय के निदेशक ब्रजेश कुमार मिश्र ने अभिभावकों को बच्चों को मोबाइल से दूर रखने, जंक फूड से बचाने तथा घर की रूटीन को पर विशेष ध्यान देने को

कहा। प्राचार्य अरुण कुमार ने अभिभावकों से विद्यालय में मिलने वाले गृह कार्य को कॉपी में लिखने से पहले याद कराने के लिए बताया।

गोष्ठी में शामिल अभिभावकों में नीतू कुमारी, ममता देव,ी अनीता देवी, पूनम देवी, प्रभा देवी, चंचल सिंह, इंदु देवी, संगीता देवी, नजवी बीबी, सेहरा बीबी नजबुन बीबी, सादिका बीबी, नफीसा बीबी, जुगल किशोर , मनदीप दास, जनाब अली, ओम प्रकाश पटवा, अनुज विश्वकर्मा, अजय विश्वकर्मा, राजेश शर्मा, इरफान अंसारी, विजय कुमार, राजमणि यादव, मकबूल अंसारी , शिक्षक अमरेंद्र कुमार मिश्र, जेपी पांडे, गौतम कुमार, एमके पांडे , रंजीत शाह, अजय कुमार सिंह, निशा सिंह, अंशु कुमारी आदि उपस्थित थे।

पेंशनर्स कल्याण समाज की बैठक में लिये गये कई निर्णय

आजाद सिपाही संवाददाता

गढ़वा। गोपाल राम उपाध्यक्ष की अध्यक्षता में झारखंड पेंशनर्स कल्याण समाज गढ़वा का मासिक बैठक संपन्न किया गया। बैठक को संबोधित करते हुए गोपाल राम उपाध्यक्ष ने कहा कि आज के बैठक में उपस्थिति काफी कम है। अध्यक्ष और सचिव जिला के बाहर हैं। अंतिम साल अब समाप्ति पर है। कल्याण कोर्स की राशि जो भी साथी जमा नहीं किया है वह शीघ्र जमा कर दें। माह नवंबर और दिसंबर जीवन प्रमाण पत्र जमा करने का समय है। वैसे साथी जो अभी तक अपना जीवन प्रमाण पत्र जमा नहीं किये हैं, तो वह अपने संबंधित शाखा में जाकर अपना-अपना जीवन प्रमाण पत्र जमा कर दें। ताकि पेंशन भुगतान में कोई अवरोध न हो ।

आय कर विभाग द्वारा बिगत 2 माह से बगैर पूछे आयकर की कटौती की जा रही है। यहां तक की चौकीदार/अनुसेवको के खाते से

भी आयकर की कटौतियां कर ली जा रही है। जिसके कारण जीवन यापन करना कठिन हो गया है । इस संदर्भ में बैंक मैनेजर से जब पूछताछ किया गया तो उन्होंने बताया कि वैसे पेंशनर जिनके आधार पैन कार्ड से लिंक नहीं है ,उनका ही टैक्स कट रहा है। आतः आप सभी अपना-अपना आधार पैन कार्ड से शीघ्र लिंक करले तथा इसकी सूचना अपने संबंधित बैंकों को दें, ताकि आयकर की कटौती से बच सकें। काटी गयी राशि तभी वापस होगी जब आप अपना रिटर्न दाखिल करेंगे। माह दिसंबर 2024 तक आयकर रिटर्न फाइल करने का प्रावधान रखा गया है, जिसमें 1000 फाइन भी देना पड़ेगा। अतः आप सभी से आग्रह है कि तत्काल अपना आधार पैन के साथ लिंक करा दें और अपना इनकम टैक्स का रिटर्न फाइल कर दें। अंत में सभा की कार्रवाई समाप्त करने की घोषणा कर दी गयी। इस अवसर पर उपस्थित श्री सुरेंद्र चौबे श्रवण कुमार, बृजनंदन प्रसाद श्री कृष्णा प्रसाद, सुदामा राम के अलावा अभियान पेंशन उपस्थित थे।

सतीश भगत ने लिया बीडीओ और सीडीपीओ का प्रभार

मेराल (आजाद सिपाही)। प्रखंड विकास पदाधिकारी और सीडीपीओ के रूप में रंका में पदस्थापित कार्यपालक दंडाधिकारी सतीश भगत ने शुक्रवार को प्रभार ग्रहण किया। उन्होंने निवर्तमान बीडीओ जागो महतो से प्रभाव ग्रहण किया। प्रभार ग्रहण करने के बाद श्री भगत ने कहा कि प्रखंड में विकास की योजनाओं को तेजी के साथ क्रियान्वयन करने का प्रयास स्थानीय जनप्रतिनिधियों और ग्रामीणों के साथ मिलकर करेंगे। विदित हो कि बीडीओ जागो महतो का स्थानांतरण के बाद उपयुक्त गढ़वा के निर्देश पर बीडीओ और सीडीपीओ का प्रभार का आदान-प्रदान किया गया। उस मौके पर सीओ यशवंत नायक, थाना प्रभारी विष्णु कांत, मुखिया रामसागर महतो, नजीर सुनील कुमार प्रखंड सहायक रिजवान अख्तर सहित कई अन्य कर्मी और ग्रामीण मौजूद थे।

जंगल से भटक कर एक बारहसिंगा पहुंच गया बरवाडीह टोला

कांडी (आजाद सिपाही)। प्रखंड के बलियारी पंचायत और गांव अंतर्गत बरवाडीह टोला पर शनिवार को जंगल से भटक कर एक बारहसिंगा पहुंच गया। जिसे देखने के बाद ग्रामीणों ने उसे पकड़ कर रस्सी से बांध दिया। उसके बाद वन विभाग को इसकी सूचना दिया गया। ग्रामीणों ने बताया कि गांव से पूर्व की ओर पइन में एक जानवर खड़ा है। नजदीक जाकर देखने पर वह बारहसिंगा है। ग्रामीणों ने बड़ी मुश्किल से उसे काबू में कर कर रस्सी से बांध दिए।उसके बाद इसकी सूचना भवनाथपुर रेंज के रेंजर प्रमोद कुमार को दी गयी।रेंजर ने त्वरित कार्रवाई करते हुए विभाग का रेस्क्यू टीम मौके पर भेजकर बारहसिंगा को रेस्क्यू कर क्षेत्र कार्यालय भवनाथपुर ले जाया गया।

प्रधानाध्यापक और सहायक अध्यापक की सेवानिवृत्ति पर दी गयी विदाई

आजाद सिपाही संवाददाता

रंका। रंका अनुमंडल मुख्यालय स्थित राजकीय मध्य विद्यालय दौनादाग के प्रधानाध्यापक सचिन्द्र कुमार तिवारी और सहायक अध्यापक विजय कुमार सिंह के सेवानिवृत्त होने के अवसर पर शनिवार को विदाई समारोह का आयोजन किया गया और भावभीनी विदाई दी गयी। इस अवसर पर गढ़वा जिला शिक्षा पदाधिकारी कैसर रजा ने उपस्थित लोगों को संबोधित करते हुए कहा कि-शिक्षक कभी रिटायर नहीं होते हैं। आप अपने जीवन पर्यन्त

परिवार और समाज को सही दिशा देने के लिए मार्गदर्शन करते रहें। इस अवसर पर सीआरपी संजय प्रसाद ने डीइओ कैसर रजा और परियोजना कन्या उच्च विद्यालय के प्रधानाध्यापक सुधीर रजक ने बीइओ रंभा चौबे को अंग वस्त्र और उपहार देकर सम्मानित किया। इस मौके पर शिक्षक धीरज सिंह सहित काफी संख्या में शिक्षक, सीआरपी, बीआरपी, शिक्षा कर्मी एवं छात्र-छात्राएं उपस्थित थे।

डंडई प्रखंड कार्यालय में सार्वजनिक शौचालय की नहीं है सुविधा, लोगों को हो रही परेशानी

आजाद सिपाही संवाददाता

डंडई। प्रत्येक वर्ष स्वच्छता अभियान को लेकर संकल्प लिया जाता है तथा खुले में शौच से मुक्त व स्वच्छता को लेकर क्षेत्र में जागरूकता अभियान चलाने वाले प्रखंड स्तर के जिम्मेवार पदाधिकारियों के दफ्तर परिसर में सरकारी सार्वजनिक सुलभ शौचालय और मूत्राशय की सुविधा नहीं है। लोग खुले में मल मूत्र विसर्जन करने को मजबूर हैं। जबकि हर दिन करीब हजारों लोग प्रखंड कार्यालय में अपनी जरूरत के लिए अपना कार्यालयिक कार्य करवाने आते जाते हैं। डंडई प्रखंड का दर्जा मिले तीन दशक गुजर गये वहीं 32 बीडीओ बदल गए लेकिन प्रखंड कार्यालय परिसर में महिला-पुरुष ग्रामीणों के लिए सार्वजनिक सुलभ शौचालय का सुविधा मुहैया नहीं कराई गयी। जिससे प्रखंड कार्यालय आने जाने वाले ग्रामीणों को आवश्यक परिस्थिति में शौच और मूत्र से निपटने के लिए सोचना पड़ता है। पूर्व 20 सूत्री अध्यक्ष क्यामुदीन अंसारी ने बताया कि एक तरफ सरकार स्वच्छता को को लेकर काफी प्रचार-प्रसार कर रही है। इसके लिए काफी रुपये भी खर्च कर रही है, लेकिन प्रखंड कार्यालय परिसर में सार्वजनिक सुलभ शौचालय नहीं रहने के कारण लोग खुले में शौच करने को मजबूर हैं। समाजसेवी नकछेदी राम ने बताया कि प्रखंड का प्रखंड कार्यालय सबसे बड़ा सरकारी दफ्तर है। और ऐसे दफ्तरों में सुलभ शौचालय का होना अति आवश्यक है। लेकिन आज तक प्रखंड कार्यालय परिसर में सार्वजनिक सुलभ शौचालय का निर्माण क्यों नहीं कराया गया यह

शौचालय का निर्माण क्यों नहीं हो सका, जानकारी लेने के बाद ही कुछ कहा जा सकता है: बीडीओ

मामले में प्रखंड विकास पदाधिकारी देवलाल करमाली ने बताया कि आम अवाम के लिए प्रखंड कार्यालय परिसर में शौचालय का होना जरूरी है। उन्होंने कहा कि प्रखंड कार्यालय का संचालन होते इतनी बड़ी अवधि का समय बीत गया लेकिन अभी तक क्यों नहीं शौचालय का निर्माण हो सका। जानकारी लेने के बाद ही उस बारे में कुछ कहां जा सकता है।

समझ से परे है। इस ओर अधिकारियों को ध्यान देने की आवश्यकता है। मनी पटवा ने बताया कि साल 2 साल पहले एक अभियान के तहत गांव टोला और कसबा में वृहद रूप से शौचालय का निर्माण कराया गया ।लेकिन न जाने किसकी लापरवाही से प्रखंड कार्यालय में शौचालय का निर्माण नहीं हो सका ।

सड़क दुर्घटना में एक युवक की मौत, एक गंभीर

आजाद सिपाही संवाददाता

बड़गड़ । भंडरिया-टेहरी मुख्य मार्ग पर बाड़ी खजुरी स्थित कैथोलिक आश्रम के पास सड़क दुर्घटना में एक युवक की मौत और एक गंभीर रूप से घायल हो गया। घटना के संबंध में मिली जानकारी के अनुसार बड़गड़ थाना अंतर्गत सालो गांव निवासी यीशु दास का 30 वर्षीय पुत्र संजीवन लकड़ा अपने एक अन्य साथी के साथ शुक्रवार को शाम लगभग साढ़े छह बजे किसी काम से परसवार की तरफ मोटरसाइकिल से जा रहा था। इस बीच उसकी

मृतक का प्रोफाइल फोटो

मोटरसाइकिल विपरीत दिशा से आ रही रही धान थ्रेशर लगे ट्रैक्टर से जा टकरायी, जिससे दोनों युवक गंभीर रूप से घायल हो गये। प्रत्यक्षदर्शियों के अनुसार दुर्घटना का कारण ट्रेक्टर के बायें साइड हेड लाइट नहीं जलना बताया गया। जिस कारण युवक उक्त ट्रेक्टर की चपेट में आ गया। सूचना पा कर तत्काल बड़गड़ थाना प्रभारी दीपक कुमार मौर्य दलबदल के साथ घटनास्थल पहुंच कर दोनों को घायलावस्था में भंडरिया सामुदायिक स्वास्थ्य केंद्र भेजा गया। जहां डाक्टरों ने संजीवन लकड़ा को मृत घोषित कर दिया, वहीं रामानुजगंज क्षेत्र के धनपुरही का रहनेवाला घायल युवक इंद्रासन टोप्पो की गंभीरावस्था को देखते हुए प्राथमिक उपचार के बाद मेदिनीनगर रेफर कर दिया गया। थाना प्रभारी मौर्य ने बताया कि घटना की जांच में पता चला कि दुर्घटना में शामिल ट्रेक्टर बरकोल निवासी राजू प्रसाद का है। जिसे ट्रैक्टर चालक सह मालिक ने घटनास्थल से भगाकर कहीं अन्य जगह छुपा दिया था। शनिवार को सुबह जब पुलिस बल ट्रैक्टर की बरामदगी के लिए बरकोल गांव स्थित राजू प्रसाद के घर पहुंची तो वहां से ट्रेक्टर गायब था। उन्होंने कहा अग्रेत्तर कार्रवाई की जा रही है। वही परिजनों का रो-रो कर बुरा हाल है। मृतक अपने पिछे पत्नी सहित दस वर्षीय अनुकृति लकड़ा और पांच वर्षीय आयुषी लकड़ा को छोड़ गया है।

सोलर कोल्ड स्टोरेज से किसानों को नहीं मिल रहा लाभ

आजाद सिपाही संवाददाता

बारियातू। जिला कृषि विभाग द्वारा चार वर्ष पूर्व लगभग बारह लाख रुपये की लागत से प्रखंड के गाडी, हिसरी, और लाटू मे लगे कैंटेनर कोल्ड स्टोरेज का लाभ आजतक किसानों को नहीं मिल पाया। लगने के बाद से ही तीनों कोल्ड स्टोरेज धूल फांक रही है। प्रखंड मुख्यालय के सदर पंचायत अंतर्गत ग्राम गाड़ी, फुलसू पंचायत के ग्राम हिसरी व लाटू के किसानों ने बताया कि हम किसानों के उत्पादित फसलों तथा सब्जियों को संरक्षित रखने के उद्देश्य से लगभग बारह लाख रुपए की लागत से प्रखंड के तीन स्थान बारियातू पंचायत के ग्राम गाड़ी, फुलसू पंचायत के ग्राम हिसरी और लाटू मे सोलर कैंटेनर कोल्ड स्टोरेज लगाया गया है, लेकिन उम्मीद पर पानी फेर गया। जब सोलर कैंटेनर कोल्ड स्टोरेज लगाया जा रहा था तब हम सभी की उम्मीद जगी थी कि हमारी सब्जी को कोल्ड स्टोरेज में सुरक्षित रखा जायेगा, और जिससे हमारी आमदनी मे बढ़ोतरी होगी, लेकिन इसकी शुरूआत नहीं होने के कारण कई सब्जियां बर्बाद हो जारही है।इसकी शुरूआत के लिए चार वर्ष बीत जाने के बाद भी आज तक विभाग कोई सुध नहीं लिया। क्षेत्र के किसानों ने लातेहार उपायुक्त और कृषि विभाग से तीनों सोलर कैंटेनर कोल्ड स्टोरेज की जांच कर चालू कराने की मांग किया है। आगे ग्रामीणों ने कहा कि सरकार के द्वारा लाखों रुपये खर्च कर जनहित के लिए योजना धरातल पर लाई तो जाती है, लेकिन योजना की शुरूआत के लिए विभाग की ओर से कोई पहल नहीं की जाती है, जिसके कारण सरकार के लाखों रुपये बर्बाद हो जाते हैं।

अवैध बालू लदा ट्रैक्टर जब्त, खनन अधिनियम के तहत होगी कार्रवाई

आजाद सिपाही संवाददाता

सेन्हा। ट्रैक्टर से अवैध बालू परिवहन की गुप्त सूचना पर पुलिस द्वारा कारवाई के दौरान एक ट्रैक्टर को जप्त किया गया। वही जप्त ट्रैक्टर मालिक व चालक के विरुद्ध खनन अधिनियम के तहत करवाई होगी.सेन्हा थाना क्षेत्र से अवैध बालू उठाव का गुप्त सूचना सेन्हा थाना प्रभारी अजित कुमार को प्राप्त हुआ था, जिस पर सूचना सत्यापन के दौरान क्षेत्र में छपेमारी अभियान चलाया गया। उसी दौरान अरु पंचायत ग्राम से एक ट्रैक्टर को अवैध बालू लाद कर

परिवहन करते हुए पकड़ा गया.पुलिस द्वारा ट्रैक्टर में लोड बालू से सम्बंधित कागजात की मांग किया जाता उससे पहले ही चालक गाड़ी छोड़ कर भाग निकला, जिसके बाद पुलिस प्रशासन द्वारा ट्रैक्टर में लोडे बालू को खनिज संपदा का अवैध सम्पति मानते हुए तत्काल इसकी सूचना अग्रतर कारवाई हेतु विभाग को दिया गया। इस संदर्भ में थाना प्रभारी अजित कुमार ने जानकारी देते हुए बताया कि अवैध बालू लदा स्वराज ट्रैक्टर जे एच 08 सी 1739 को बालू लाद कर परिवहन करते हुए नंदलाल उच्च विद्यालय अरु के समीप से पकड़ कर थाना लाया गया है, जिसे थाना परिसर में सुरक्षित रखते हुए अग्रतर कारवाई के लिए खनन विभाग को अवगत करा दिया गया है।

टमाटर से मालामाल हो रहे बालूमाथ के किसान

आजाद सिपाही संवाददाता

बालूमाथ । टमाटर खाने में जितने पौष्टिक होते हैं, उतने ही फायदेमंद इसकी खेती भी होती है। खासकर जब इसकी खेती ऑफ सीजन की जाये। कुछ ऐसा ही किया है बालूमाथ के एक किसान ने जिनकी आमदनी ही बढ़ गई है.इस टमाटर की खेती से अन्य किसानों के भी जेब भी लाल हो रहे हैं.दरअसल बालूमाथ प्रखंड के एक किसान की चर्चा पूरे इलाके में हो रही है। मुनी सिंह के द्वारा बालूमाथ के ही कोमर गांव मे ऑफ सीजन में टमाटर की खेती की जा रही है, जिससे उन्हें काफी अच्छी आमदनी हो रही है. इसे बंपर आमदनी बताया जाता है कि मुनी सिंह पहले कोमर गांव के खेतों में मक्का और गाहे-बगाहे टमाटर की खेती ही करते थे, परंतु इस वर्ष उन्होंने आधुनिक खेती की ओर कदम बढ़ाते हुए टमाटर की,और सरसों खेती की है. वर्तमान मे उन्होंने अपने खेतों से अच्छे- किमत मे टमाटर बाजार में बेचा है, जबकि अभी भी कई क्विंटल टमाटर उनके खेतों में लगे हुए हैं। ऑफ सीजन में जब टमाटर की मारामारी हो जाती है और बाजार में इसकी कीमत काफी अधिक होती है, तो ऐसे समय में उनके खेतों में टमाटर के बंपर उत्पादन होने से इन्हें काफी अच्छी आमदनी भी हो जा रही है। इस वर्ष सितंबर और अक्टूबर महीने के शुरूआत में लगाई थी टमाटर की खेती। इधर इस संबंध में किसान मुनी सिंह ने कहा कि उनका एक रिश्तेदार इसी प्रकार टमाटर की खेती करता था। उसके कहने पर जब उन्होंने टमाटर की खेती देखी तो उन्हें भी लगा कि अब टमाटर की खेती की जाए। कई प्रकार मनी सिंह स्वंय के खर्च से पटवन की सुविधा भी उपलब्ध कराई है। इसके बाद सितंबर , अक्टूबर महीने में उन्होंने अपने खेत में टमाटर के पौधों को लगाया. दो माह बाद ही टमाटर में फल आने लगे। नवम्बर माह तक उन्होंने लगभग अच्छे टमाटर की बिक्री कर दी है। अभी भी टमाटर खेतों में लगे हुए हैं।

साइबर अपराधियों ने दो लोगों से की ठगी

आजाद सिपाही संवाददाता

भंडरा । भंडरा थाना क्षेत्र में साइबर अपराधियों की पकड़ तेज होती जा रही है। इससे रोजाना लोग साइबर अपराधियों की चंगुल में फंस ठगी का शिकार हो रहे है। भंडरा प्रखंड में शनिवार को दो लोग फिर से साइबर अपराधियों के झांसे में आकर ठगी का शिकार हुए है। जिसमें भंडरा थाना क्षेत्र के डुमरी गांव निवासी राजेश उरांव की पत्नी पुष्पा कुमारी को साइबर अपराधियों द्वारा मुख्यमंत्री मंईया सम्मान समृद्धि योजना व प्रधानमंत्री सम्मान योजना की राशि खाता में भेजे जाने की बात कहते हुए उसके फोन-पे में लिंक के माध्यम से दो अलग-अलग किस्त में 57 हजार रुपए की ठगी की घटना को अंजाम दिया गया है। जिसमें साइबर अपराधियों द्वारा पहले बार में 49 हजार व दूसरी बार में आठ हजार रुपए की राशि की ठगी किया गया है। दूसरी घटना भंडरा निवासी विनोद साहू की पुत्री रितु कुमारी के साथ हुई है। जिसमें साइबर अपराधियों द्वारा रितु को फोन कर फोन-पे के माध्यम से हुए लेने-देन के एवज में कंपनी द्वारा चार हजार का बोनस प्राप्त करने की हवाला देकर लिंक के माध्यम से नौ हजार रुपए की ठगी की घटना को अंजाम दिया गया है।

केंद्रीय मंत्री ने आंगनबाड़ी केंद्र का किया निरीक्षण

आजाद सिपाही संवाददाता

लातेहार। लातेहार पेट्रोलियम एवं प्राकृतिक गैस और पर्यटन राज्य मंत्री, भारत सरकार, सुरेश गोपी के द्वारा आंगनबाड़ी केंद्र, राजहार का निरीक्षण कर वस्तुस्थिति का जायजा लिया गया। मौके पर सखी मंडल की दीदियों द्वारा मांदर बजाकर स्वागत किया गया। इस दौरान मंत्री जी ने सेविका द्वारा बच्चों को दी जाने वाली समावेशी शिक्षा और उसके लिए की जा रही गतिविधियों की जानकारी ली। मंत्री जी ने बच्चों हेतु मौजूद उपकरणों यथा लंबाई और वजन नापी मशीन की जानकारी ली। बच्चों को प्रतिदिन करायी जा रही, गतिविधियों की जानकारी ली। पोषण वाटिका के साथ साथ बच्चों को दी जाने वाली आहार की जानकारी लेते हुए आवश्यक

और उचित दिशा-निर्देश दिया गया। मौके पर मंत्री के द्वारा ठंड के मौसम को देखते हुए बच्चों के बीच स्वेटर वितरित किया गया। साथ ही खीर खिलाकर बच्चों का अन्नप्राशन कराया गया। इस दौरान सखी मंडल की दीदियों ने पलाश मार्ट द्वारा निर्मित वस्तुओं को भेंट स्वरूप प्रदान किया। मौके पर उपायुक्त उत्कर्ष गुप्ता, डिप्टी डायरेक्टर पीटीआर ब्रजेश कांत जेना, आप्त सचिव एस एम नारायण, अतिरिक्त आप्त सचिव सुयेश पांडेय, उप विकास आयुक्त सुरजीत कुमार सिंह, सिविल सर्जन डॉ अवधेश कुमार सिंह, विशेष कार्य पदाधिकारी गोपनीय शाखा श्रेयांश, जिला योजना पदाधिकारी समीर कुल्लू, जेएसएलपीएस डीपीएम संतोष कुमार, अन्य जिला स्तरीय पदाधिकारी उपस्थित थे।

सीनियर डिविजन क्रिकेट लीग के ग्रुप बी में दो मैच खेले गये

आजाद सिपाही संवाददाता

लोहरदगा। जिला क्रिकेट एसोसिएशन द्वारा आयोजित सीनियर डिविजन क्रिकेट लीग के ग्रुप बी में शनिवार को दो मैच खेले गए। यूथ सेंटर को यूनाइटेड स्पोटस ने 5 विकेट से पराजित किया तथा सीटीसी 'सी' ने कुडु इलेवन को 8 विकेट से पराजित किया। स्थानीय बलदेव साहू महाविद्यालय के मैदान में टॉस जीतकर पहले मैच में खेलते हुए यूथ सेंटर की टीम 30 ओवरों में 132 रन बनाकर ऑल आउट हो गई टीम की ओर से जयप्रकाश ने 58 तथा प्रखर ने 25 रन का योगदान दिया। यूनाइटेड की ओर

से गेंदबाजी करते हुए अमित मिंज ने 5 विकेट तथा अभिषेक कुमार ने चार विकेट लिया, जवाबी पारी यूनाइटेड की टीम 28.1 ओवर में 5 विकेट के नुकसान पर 136 रन बनाकर मैच को जीत लिया । यूनाइटेड की ओर से अविनाश मिश्रा ने 55 रन सत्यम कुमार ने 17 रन तथा विनीत अभिषेक ने 21 रन का योगदान दिया यूथ सेंटर की ओर से गेंदबाजी करते हुए प्रखर ,आर्यन, शिखर,तथा परवेज को एक-एक विकेट मिला। दूसरे मैच में टॉस जीतकर पहले खेलते हुए कुडू एकादश की टीम 21.5 ओवर में 123 रन बनाकर ऑल आउट हो गई विशेष कुमार ने 21 तथा निखिल कुमार ने 31 रन का योगदान दिया सीटीसी" की ओर से गेंदबाजी करते हुए अभय कुमार यादव ने तीन विकेट अभिमन्यु यादव ने दो विकेट तथा केसर इमाम ने दो विकेट लिया जवाबी पारी खेलते हुए सीटीसी " की टीम 15.1 ओवर में दो विकेट के नुकसान पर 126 रन बनाकर मैच को जीत लिया।

मंगल मुंडा का निधन झारखंड के लिए अपूरणीय क्षति : दीपू सिन्हा

लातेहार(आजाद सिपाही)। लातेहार झारखंड मुक्ति मोर्चा के केंद्रीय सदस्य दीपू कुमार सिन्हा ने एक प्रेस विज्ञप्ति जारी कर कहा है। धरती आबा भगवान बिरसा मुंडा के प्रपौत्र मंगल मुंडा के असामयिक निधन पर झारखंड मुक्ति मोर्चा लातेहार जिला समिति समेत समस्त लातेहार जिला झामुमो परिवार गहरा दुख एवं शोक प्रकट करता है। दुख की इस घड़ी में संपूर्ण झारखंड मुक्ति मोर्चा परिवार धरती आबा भगवान बिरसा मुंडा के वंशज मंगल मुंडा के परिवार के साथ खड़ा है। संपूर्ण झामुमो परिवार दुख की इस घड़ी में ईश्वर से प्रार्थना करता है कि उनके परिजनों को दुख सहन करने की शक्ति प्रदान करें एवं मृत आत्मा को अपने श्री चरणों में स्थान दें। धरती आबा भगवान बिरसा मुंडा एवं उनके वंशज संपूर्ण झारखंड वासियों के परिवार एवं आदर्श हैं इसलिए स्वर्गीय मंगल मुंडा का निधन संपूर्ण झारखंड वासियों की अपूरणीय क्षति है।

कोल्हान की खबरें

अज्ञात वाहन के ठोकर से पति-पत्नी की मौत

आजाद सिपाही संवाददाता

घाटशिला। हाता चाईबासा मुख्य मार्ग पर हेसल स्थित एस्सार पेट्रोल पंप के पास शुक्रवार की रात्रि में अज्ञात वाहन द्वारा ठोकर लगने से स्कूटी सवार पति पत्नी की मौत हो गयी। हाता में ही उनका निवासी स्थानीय था। घटना के संबंध में बताया जाता है कि बीते रात्रि मृतक दंपत्ति अरुण महतो तथा उर्मिला महतो रात्रि 10 बजे एक शादी समारोह से लौट रहे थे। राजनगर थाना क्षेत्र अंतर्गत हेसाल के समीप किसी अज्ञात वाहन ने ठोकर मार दी, जिससे दंपत्ति पति पत्नी घायल है गये। ग्रामीण ने दोनो को उठाकर टीएमएच भेजा जहां चिकत्सक ने उन्हे मृत घोषित कर दिया। मृत की सूचना मिलते ही पूरे हाता क्षेत्र में शोक की लहर फैल गया। मृतक अरुण महतो सामाजिक कार्यों में अग्रणी भूमिका निभाते थे। वे राजनगर क्षेत्र के येदल पंचायत के निवासी नतायिरुली के निवासी थे।

जमशेदपुर पुलिस ने हथियार खरीद बिक्री के मामले का किया खुलासा, दो गिरफ्तार

आजाद सिपाही संवाददाता

जमशेदपुर। पूर्वी सिंहभूम जिले के एसएसपी किशोर कौशल को मिली गुप्त सूचना के आधार पर के जमशेदपुर पुलिस को एक बार फिर से बड़ी सफलता हाथ लगी है। शनिवार को सिटी एसपी के निर्देश पर डीएसपी भोला प्रसाद के नेतृत में गठित पुलिस टीम ने मानगो थाना अंतर्गत दाई गुट्टू कावेरी रोड से हथियार खरीद बिक्री के मामले में दो आरोपी को गिरफ्तार कर लिया। गिरफ्तार आरोपियों में गोविंद शर्मा और गोपाल साहू शामिल है।पुलिस ने आरोपियों के पास से एक सेमी ऑटोमेटिक पिस्टल और हथियार

बनाने वाले सामान बरामद कर लिया। डीएसपी हेड क्वार्टर एक भोला प्रसाद ने बताया मानगो में अवैध हथियार की खरीद बिक्री का सूचना वरीय पुलिस पदाधिकारी को मिली थी।सूचना के आलोक में पुलिस टीम के द्वारा त्वरित कार्रवाई करते हुए मानगो दाई गुट्टू कावेरी रोड से दो संदिग्ध व्यक्ति को हिरासत में लिया गया। पूछताछ के क्रम में दोनों ने अवैध हथियार की खरीद- बिक्री की बात स्वीकार की। सख़्ती से पूछे जाने पर दोनों ने स्वीकार किया गोपाल साव ने गोविंद शर्मा से एक सेमी ऑटोमेटिक पिस्टल के लिए 30 हजार में सौदा किया था। इसके एवरेज में 2 हजार भुगतान किया और पांच हजार की दर से चार देसी कट्टा का ऑर्डर देने आया था। लेकिन पुलिस की सक्रियता से रंगे हाथ पकड़ा गया। उन्होंने बताया गोविंद शर्मा पूर्व में भी हथियार बनाने के आरोप में जेल जा चुका है। फिलहाल दोनों को न्यायिक हिरासत में भेज दिया गया।

आइसीसी इलेवन ने फैंटास्टिक इलेवन को 7 विकेट से हराया

घाटशिला(आजाद सिपाही)। मऊभण्डार स्पोर्ट्स क्लब ग्राउंड में शनिवार को खेले गए 30वें बासुकी सिंह मेमोरियल क्रिकेट टूर्नामेंट के उद्घाटन मैच में आईसीसी इलेवन ने जीत दर्ज कर सेकेंड राउंड में प्रवेश किया। आईसीसी इलेवन मऊभंडार ने अपने प्रतिद्वंदी फैंटास्टिक इलेवन केंदाडीह को चार गेंद शेष रहते 7 विकेट से हराया। टॉस जीतकर आईसीसी इलेवन मऊभंडार के कप्तान अर्जुन लोहरा ने पहले गेंदबाजी का निर्णय लिया। पहले बल्लेबाजी करते हुए फैंटास्टिक इलेवन केंदाडीह ने निर्धारित 10 ओवर में 5 विकेट खोकर 55 रन बनाए। इस टीम के बल्लेबाज राजू ने दो चौकों की मदद से नाबाद 21 रन बनाए। विपक्षी टीम की ओर से सुमित एक्का ने दो ओवर में मात्र 2 रन देकर 2 विकेट और एस कुमार ने मात्र 8 रन देकर एक विकेट लिया। जवाबी पारी खेलते हुए आईसीसी इलेवन मऊभंडार के बल्लेबाजों ने 9.2 ओवर में मात्र 3 विकेट खोकर ही 59 रन बना डालें तथा मैच को 7 विकेट से जीत लिया। इस जीत में बल्लेबाज हर्ष गुप्ता ने तीन छक्कों की मदद से 25 रन और अभिषेक ने तीन छक्कों की मदद से नाबाद 18 रन का योगदान दिया। केंदाडीह के सुखलाल ने 2 और अनिल ने एक विकेट लिया। इस मैच में गेंद व बल्ले से बेहतर प्रदर्शन करने के लिए आईसीसी इलेवन के सुमित कुमार एक्का को ताओमिश इंडिया प्राइवेट लिमिटेड की ओर से प्रायोजित मैन ऑफ द मैच का पुरस्कार दिया गया। उद्घाटन मैच में अभिजीत रॉय व चेतन सिन्हा ने अम्पाय, गुरुवचन सिंह और परमजीत सिंह ने स्कोरर तथा जयंत कुमार उपाध्याय, एनके राय और संजय कुमार ने कमेंटेटर की भूमिका अदा किया। रविवार को रोनित इलेवन मऊभंडार बनाम वीबी इलेवन घाटशिला के बीच मुकाबला खेला जायेगा।

छात्र-छात्राओं ने मुख्यमंत्री छात्रवृत्ति परीक्षा में हासिल की सफलता

आजाद सिपाही संवाददाता

घाटशिला । मुसाबनी प्रखंड के बीडीएसएल सरस्वती विद्या मंदिर उच्च विद्यालय के 12 छात्र छात्राओं ने मुख्यमंत्री छात्रवृत्ति परीक्षा 2024 में सफलता हासिल की है। जिनमें प्रिया मांझी, सीतामनी हेम्ब्रम, वैजयंती मुर्मु, करण प्रसाद साव, देव कुमार, करण सोरेन,महाकुड़, सूर्य प्रताप मरांडी, सौरव मन्ना, मानस कुमार साव, नवेंदु महतो, तनमय दास शामिल हैं। झारखंड सरकार द्वारा राज्य के बच्चों को शिक्षा के प्रति प्रोत्साहित करने के लिए मुख्यमंत्री मेधा छात्रवृत्ति योजना का

शुभारंभ किया गया था। इस योजना के अंतर्गत सफल छात्र छात्राओं को कक्षा 9 वीं से लेकर 12वीं तक प्रतिवर्ष 12 हजार रुपये की छात्रवृत्ति प्रदान की जायेगी। इस अवसर पर विद्यालय के सचिव बाबूलाल सिंह ने सफल हुए सभी को शुभकामनायें देते हुए उन्हें निरंतर मेहनत, अनुशासित दिनचर्या और अच्छी संगत में रहने का सुझाव दिया। विद्यालय की प्रधानाचार्य रूमी सरकार ने छात्र छात्राओं को आशीष देते हुए कहा कि लगन एवं मेहनत से उन्हे यह सफलता मिली है ।

बासुकी सिंह मेमोरियल टूर्नामेंट का आइसीसी के इडी ने किया उद्घाटन

आजाद सिपाही संवाददाता

घाटशिला। एचसीएल-आईसीसी प्रायोजित 30वें बासुकी सिंह मेमोरियल क्रिकेट टूर्नामेंट का शुभारंभ शनिवार को मऊभंडार स्पोर्ट्स क्लब ग्राउंड में हुआ। आइसीसी के इकाई प्रभारी सह ईडी श्याम सुंदर सेठी ने टूनामेंट का उद्घाटन करते हुए अपनी शुभकामनाएं दी। इससे पूर्व ईडी ने स्व बासुकी सिंह की तस्वीर पर पुष्प चढ़ाकर श्रद्धासुमन अर्पित की। साथ ही झंडोत्तोलन कर, खिलाड़ियों और आयोजकों से परिचय प्राप्त किया। इस दौरान ईडी श्याम सुंदर सेठी, सांसद प्रतिनिधि दिनेश साव और यूनियन महासचिव ओमप्रकाश सिंह ने

यूनियन अध्यक्ष बीएन सिंहदेव के गेंदों पर बल्लेबाजी किया।

टूर्नामेंट के उद्घाटन समारोह में ये रहे प्रमुख रूप से उपस्थित

30वें बासुकी सिंह मेमोरियल क्रिकेट टूर्नामेंट के उद्घाटन समारोह में ईडी श्याम सुंदर सेठी, डीजीएम (माइंस) दीपक श्रीवास्तव, डीजीएम (मेडिकल एंड हेल्थ सर्विसेज) डॉ डीडी बर्मन, एजीएम एके गुप्ता, एजीएम एमजेड खान, एजीएम समीर कुमार, एजीएम संपत कुमार, चीफ मैनेजर अश्विनी कुमार, सीनियर मैनेजर अर्जुन लोहरा, सुमित एक्का, शशांक तिवारी, रविशंकर चौधरी, अभिनव कुमार, यूनियन के महासचिव ओमप्रकाश सिंह, कमिटी अध्यक्ष बीएन सिंहदेव, महासचिव जयंत उपाध्याय, सांसद प्रतिनिधि दिनेश साव, राज्यसभा के सांसद प्रतिनिधि काल्टू चक्रवर्ती, एनके राय, शक्ति प्रसाद धल, कालीराम शर्मा, गुरुवचन सिंह, चेतन सिन्हा, अभिजीत रॉय, अजयब सिंह, एनएल पटेल, जय नारायण, आशीष राउल, संदीप भट्टाचार्य, संजय कुमार, संजय मजूमदार, संदीप मुखी, परमजीत सिंह, काशु हांसदा, मदन लामा, बिमलेश कुमार, अखिल दास, महेंद्र शर्मा, संतोष दास, जुगल राउत, दीपक जयसवाल समेत कई अन्य उपस्थित थे।

जैक की बोर्ड परीक्षाओं में शत प्रतिशत उत्तीर्णता को लेकर प्रशासन की तैयारी

स्पेशल क्लासेस और छात्रों के प्रोत्साहन के लिए जिला और ब्लॉक स्तर पर टैग किये गये कई पदाधिकारी

आजाद सिपाही संवाददाता

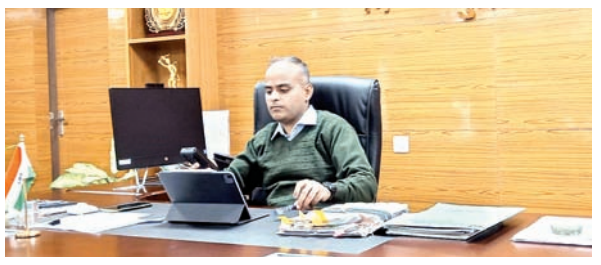

गुमला। जैक की वार्षिक माध्यमिक औरं इंटरमीडिएट बोर्ड परीक्षा 2025 में भाग लेने वाले छात्र-छात्राओं की बहानेबाजी अब नहीं चलने वाली। अब इन परीक्षाओं में शत प्रतिशत उत्तीर्णता एवं बेहतर प्रदर्शन के लिए उपायुक्त कर्ण सत्यार्थी ने जिले में जोरदार तैयारी की है। 'सिकछा कर भेंट' गतिविधि अंतर्गत कुल 140 सरकारी, अल्पसंख्यक और अनुदानित विद्यालयों तथा इंटर महाविद्यालय के साथ साप्ताहिक अनुश्रवण हेतु पदाधिकारियों को टैग किया गया है। जिले के सभी जिला स्तरीय और प्रखंड स्तरीय पदाधिकारियों सहित सशस्त्र सुरक्षा बल के अधिकारियों की भी विद्यालयों के साथ टैगिंग से पढ़ाई का जो नया वातावरण तैयार हो गया है वह देखने योग्य है। सभी को विद्यालयों के साप्ताहिक अनुश्रवण के साथ साथ छात्र छात्राओं के प्रोत्साहन एवं मार्गदर्शन का निर्देश दिया गया है। जिला शिक्षा पदाधिकारी कविता खलखो और जिला शिक्षा अधीक्षक नूर आलम खां द्वारा बताया गया कि उपायुक्त द्वारा छात्र छात्राओं की विद्यालय में नियमित उपस्थिति, विद्यालय में निर्धारित पाठयक्रम की पूर्णता, बोर्ड परीक्षा के दृष्टिकोण से महत्वपूर्ण मॉडल प्रश्नों के दैनिक अभ्यास, पर तो शिक्षकों की पैनी नजर है ही, साथ में कमजोर बच्चों हेतु रेमेडियल कक्षाओं का आयोजन, शिक्षकों के कोर टीम के स्तर से विद्यालयों तक प्रतिदिन वस्तुनिष्ठ, लघु और दीर्घ उत्तरीय प्रश्नों का प्रेषण और छात्र-छात्राओं द्वारा दैनिक गृहकार्य/अभ्यास तथा शिक्षकों द्वारा उनका मूल्यांकन सहित बोर्ड परीक्षा की तैयारियों के निमित सभी कार्यरत शिक्षकों की आपसी सहभागिता और अभिभावकों के साथ समंवय से रणनीति निर्धारित की गयी है। सहायक नोडल पदाधिकारी दिलदार सिंह द्वारा बताया गया कि उपायुक्त गुमला द्वारा जिले के शैक्षणिक प्रदर्शन में उत्कृष्टता के निमित गत वर्ष आरम्भ किये गये नवाचारी प्रयासों से लंबी छलांग के साथ राज्य स्तर पर गुमला जिला सत्रहवें स्थान से सातवें स्थान पर पहुंचा था। इस वर्ष भी उपायुक्त गुमला द्वारा माध्यमिक और उच्चतर माध्यमिक परीक्षा 2025 में शामिल होनेवाले छात्र-छात्राओं तथा शिक्षकों को बेहतर प्रदर्शन हेतु सभी विद्यालयों के साथ जिला/प्रखंड स्तरीय पदाधिकारियों की टैगिंग हुई है। छात्र-छात्राओं के पूर्वाभ्यास हेतु जिले में दिनांक नव दिसंबर 2024 से प्रीझबोर्ड परीक्षा का भी आयोजन कराया जा रहा है और शिक्षकों की कोर समिति गठित कर प्रतिदिन परीक्षा के दृष्टिकोण से प्रतिदिन विषयवार महत्वपूर्ण वस्तुनिष्ठ, लघु और दीर्घ उत्तरीय प्रश्न शिक्षकों के माध्यम से छात्र छात्राओं को उपलब्ध कराया जा रहा है। इस निमित जिला शिक्षा पदाधिकारी कविता खलखो ने जिले के सभी प्रखंड के प्रखंड शिक्षा प्रसार पदाधिकारी और प्रखंड कार्यक्रम पदाधिकारी को प्रखंड स्तरीय नोडल और सहायक नोडल पदाधिकारी मनोनीत करते हुए प्रपत्र जारी कर सभी प्रखंड में वार्षिक माध्यमिक और इंटरमीडिएट बोर्ड परीक्षा 2025 की तैयारियों से संबंधित प्रतिवेदन की मांग की है तथा बोर्ड परीक्षा 2025 में बेहतर प्रदर्शन हेतु प्रखंड स्तर भी नियमित समीक्षा करने का निर्देश दिया है।

मोंटफोर्ट सीनियर सेकेंडरी स्कूल में आर्ट एंड साइंस एक्जीबिशन का आयोजन

आजाद सिपाही संवाददाता

बसिया। मोंटफोर्ट सीनियर सेकेंडरी स्कूल कोनबीर नवाटोली स्कूल में शनिवार को आर्ट एंड साइंस एक्जीबिशन का आयोजन किया गया। इस अवसर पर मुख्य अतिथि के रूप में उपस्थित एसडीओ जयवंती देवगम ने कहा कि सुदूरवर्ती बसिया जैसे स्कूल में मोंटफोर्ट जैसे स्कूल का होना खुशी की बात है जहां बच्चो को आज के परिवेश को देखते हुए शिक्षा दी रही है। यहां के शिक्षक बहुत मेहनत कर छात्रों का भविष्य को गढ़ने का नेक कार्य कर रहे है। उन्होंने अभिभावकों को अपील करते हुए कहा कि जिस प्रकार आप अपने बच्चो को सजाकर संवारकर तैयार करते है उसी तरह अपने अपने बच्चो को भी शिक्षा में सजाने सवारने का करे। आर्ट एवं साइंस एक्जीविशन प्रदर्शनी से पूर्व बतौर मुख्य अतिथि जयवंती देवगम और अतिथियों द्वारा दीप प्रज्वलित कर शुभारंभ किया गया। कक्षा चौथी ए के छात्रों द्वारा मेलोडी धुन पर, कक्षा एक ए के द्वारा नागपुरी डांस, कक्षा दूसरी बी के द्वारा हिंदी और इंग्लिश रीमिक्स पर, कक्षा एक बी के द्वारा पंजाबी एंड इंग्लिश रीमिक्स पर, कक्षा दूसरी ए द्वारा इंग्लिश डांस, कक्षा चौथी बी द्वारा संबलपुरी तमिल रीमिक्स पर, कक्षा तीसरा ए और बी द्वारा ड्रामा डांस पर साथ ही कक्षा दस द्वारा शानदार प्रस्तुति दी गयी। पूर्व राष्ट्रपति भारत रत्न एपीजे अब्दुल कलाम के जीवनी को दिखाया गया जो काफी प्रेरणादायक था। साइंस एक्जीबिशन में ज्वालामुखी से लेकर सौरमंडल तक, मिट्टी के प्रकार, अंडमान निकोबार द्वीप समूह में काला पानी सजा, खेती किसानी, वायुमंडल सौरमंडल से लेकर विभिन्न विषयों पर प्रदर्शन किया गया। इस मौके पर प्रिंसिपल ब्रदर विनय, ब्रदर जेवियर, ब्रदर अमर, सेल्शियस जोजो, समीर मिंज, केनर्सिया किंडो, किरण गुड़िया, शशिलता ,रजनी सेलीजेवियर, सुशाना लकड़ा समेत अभिभावक उपस्थित थे।

बाल मेले में बच्चों का झलका उत्साह

विभिन्न विषयों के स्टॉल्स में आनंददायी गतिविधियों में शिक्षकों और ग्रामीणों ने भी की उत्साहपूर्वक भागीदारी

आजाद सिपाही संवाददाता

रायडीह। रायडीह ब्लॉक के बांसडीह संकुल स्थित राजकीय उत्क्रमित मध्य विद्यालय महुआडीह में अजीम प्रेमजी फांउडेशन के सहयोग से शनिवार को बाल मेला आयोजित किया गया। इस मेले में बच्चों ने हिंदी, गणित, अंग्रेजी के साथ अन्य विषयों से संबंधित स्टॉल्स लगाये गये थे, जिसमें संकुल के अन्य कई विद्यालयों के बच्चों ने आनंददायक गतिविधियों के माध्यम से बहुत सीखा। इसी क्रम में बच्चों को नाटक का मंचन करने के साथ नृत्य, गीत आदि के माध्यम से अपनी प्रतिभा निखारने का मौका मिला। बाल मेले में सबसे आकर्षक आर्ट और क्राफ्ट के स्टॉल रहे, जिसमें विद्यार्थियों ने अपने शिक्षकों की सहायता से स्थानीय कला-कृतियों को बनाने के साथ उनका प्रदर्शन किया। इसी तरह उन्होंने हिंदी और अंग्रेजी भाषा में कहानी, कविता, पहेलियों, ठोस आकृतियों आदि पर आधारित तरह-तरह की गतिविधियां स्टॉल्स पर प्रदर्शित करने के साथ आगंतुकों के साथ की गयीं। स्टॉल्स की गतिविधियों के बाद पर आयोजित म्यूजिकल चेयर, चम्मच दौड़ आदि कार्यक्रमों में शिक्षकों एवं ग्रामीणों ने भागीदारी की। इस कार्यक्रम में बीपीओ अभिजीत, सीआरपी राजमणि कुमारी, शिक्षक छोटे लाल गोप, संजय कुमार, सतीश केरकट्टा, राजेश कुमार पोद्दार, शोभा एक्का, पतरीसिया लकड़ा, अनीता केरकेट्टा, रामजीत उरांव, दीनानाथ केशरी, बलदेव टोप्पो, मयन्ती मिंज के साथ अजीम प्रेमजी फांउडेशन के सदस्यों और छात्र छात्राओं मौजूद थे।

मुख्यमंत्री लघु कुटीर विकास उद्यमी बोर्ड की समीक्षात्मक बैठक हुई

आजाद सिपाही संवाददाता

गुमला। मुख्यमंत्री लघु एवं कुटीर विकास उद्यम बोर्ड की समीक्षात्मक बैठक में जिला उद्यमी समन्वय को आवश्यक निर्देश दिये गये। उप विकास आयुक्त ने पीएम विश्वकर्मा के तहत 2207 कारीगरों को आवेदन अग्रसारित करने का निर्देश दिया गया। बसिया रामजरी के कारीगरों को सीएसआर के तहत सुरक्षा उपकरण उपलब्ध कराने का निर्देश दिया गया।

पीएमएफएमइ के तहत गुमला जिले में इकाई स्थापित करने हेतु स्वीकृति नहीं दी गई है एलडीएम/जीएम डीआईसी को निर्देश दिया गया कि जिले के बैंकरों के साथ ऑनलाइन बैठक का आयोजन किया जाये और सभी शाखा से एक-एक स्वीकृति पत्र कार्यालय को उपलब्ध कराया जाये इसके आलावा उप विकास आयुक्त द्वारा कई मुख्य बिंदुओं पर चर्चा करते हुए आवश्यक दिशा निर्देश दिया गया।

गढ़वा की खबरें

रेजो में नर्मदेश्वर महादेव का भव्य मंदिर निर्माण कार्य का शुभारंभ

मेराल (आजाद सिपाही)। प्रखंड के रेजो चौबे टोला में शनिवार को नर्मदेश्वर महादेव का भव्य मंदिर निर्माण की शुरूआत पूजा अर्चना कर किया गया। रामकृष्ण पंडित के द्वारा किये गये वैदिक मंत्र उच्चार के बीच लालमणि चौबे द्वारा पूजा अर्चना कर ध्वज की स्थापना किया गया। विदित हो कि मंदिर निर्माण स्थल पर 1940 के दशक में स्वर्गीय राजकुमार चौबे के द्वारा चबुतरा निर्माण कर नर्मदेश्वर महादेव शिव लिंग की स्थापना किया गया था, तभी से गांव के लोग यहां महादेव की पूजा अर्चना करते आ रहे हैं। लगभग आठ दशक लंबे समय बीत जाने के बाद दशक बीत जाने के बाद संस्थापक के परिजनों द्वारा यहां मंदिर निर्माण की प्रेरणा जागी जिसके फल स्वरुप भव्य मंदिर निर्माण के लिए पूजा अर्चना कर कार्य प्रारंभ किया गया। इस अवसर पर मनिष चौबे, प्रशांत चौबे, रंजीत चौबे, रमेश चौबे, गौतम चौबे,भारद्वाज चौबे, हृषीकेश चौबे, विपुल चौबे, पौत्र लालमणि चौबे, रामाशंकर चौबे, अवध किशोर चौबे, अलख नारायण चौबे, राजीव रंजन चौबे, मदन बिहारी चौबे, श्याम नारायण चौबे, सूर्यदेव चौबे, ब्रह्मानंद चौबे, सचिदानंद चौबे, परशुराम चौबे, रामनारायण चौबे, महेंद्र प्रसाद शुक्ला, अनुप शुक्ला, अरविंद शुक्ल, संतोषी चौधरी, गुलाब चौधरी आदि लोगों ने मंदिर निर्माण में आर्थिक सहयोग प्रदान किया तथा भव्य मंदिर निर्माण कार्य के लिए आयोजित पूजा अर्चना में शामिल हुए।

आरके पब्लिक स्कूल हूर में विज्ञान प्रदर्शनी का आयोजन

गढ़वा (आजाद सिपाही)। आरके पब्लिक स्कूल हूर गढ़वा में विज्ञान प्रदर्शनी का आयोजन किया गया। इस अवसर पर आयोजित कार्यक्रम में मुख्य अतिथि के रूप में उपस्थित स्कूल के निदेशक महोदय अलाखनाथ पांडेय ने विद्यालय की प्राचार्या सहित उपस्थित अतिथि गण के साथ संयुक्त रूप से माँ शारस्वती की चित्र पर पुष्पांजलि अर्पित कर और दीप प्रज्वलित कर कार्यक्रम का शुभारंभ किया। आयोजित विज्ञान प्रदर्शनी के अवसर पर विद्यालय के बच्चों के द्वारा सांस्कृतिक कार्यक्रम कभी आयोजन किया गया। अपने संबोधन में विद्यालय के निदेशक अलखनाथ पांडेय ने अपने स्कूल के उत्तरोतर विकाश और उपलब्धि की चर्चा करते हुए अभिभावकों से स्कूल द्वारा दिये गये दिशानिर्देश पर ध्यान देने की बात कही, उन्होंने कहा की आज पहली बार इस विद्यालय में विज्ञान प्रदर्शनी का आयोजन किया गया है। विज्ञान के बिना जीवन संभव नहीं हैं। बच्चों का प्रदर्शन बहुत अच्छा है और विषय का चयन भी अच्छा किया गया है। उनका कहना है की आज के बच्चे हि कल देश के भविष्य बनेंगे जिनके कंधो पर देश और समाज का भविष्य निर्भर करता है। साथ में उन्होंने कहा कि बच्चे के माता-पिता को भी अपने बच्चो को उत्साहित करना चाहिए इसी के साथ उन्होनें बच्चो की उज्जवल भविष्य की कामना की। निदेशक, गणमान्या अतिथि और सभी अभिभावकों ने बच्चों के द्वारा प्रस्तुत उत्कृष्ट विज्ञान प्रदर्शनी की पूरी-पूरी प्रशंशा की। इस प्रदर्शनी में लगभग 20 मॉडल प्रस्तुत किये गये। आयोजित विज्ञान प्रदर्शनी में शशिकांत, हस्सान और कशीष का सबसे बेहतरीन प्रदर्शन करने के लिए प्रसस्ती पत्र देकर संमानित किया गया। इस अवसर पर वरिष्ठ पत्रकार आनंद सिन्हा, प्राचार्या नसरीन हक, शिक्षिका छाया चौबे, सुनीता दास, पूर्णिमा कुमारी, निधि तिवारी, शिक्षक राकेश तिवारी और अजय शर्मा और बच्चों के अभिभावक के साथ साथ स्कूल के सभी बच्चे उपस्थित हुए।

जमशेदपुर ने जामताड़ा को दो विकेट से पराजित कर अगले मैच में किया प्रवेश

आजाद सिपाही संवाददाता

गुमला। जिला मुख्यालय के शहीद तेलंगा खड़िया क्रिकेट स्टेडियम में चल रहे जेएससीए अंतर जिला अंडर 14 क्रिकेट टूनामेंट में शनिवार को खेले गए रोमांचक मुकाबले में जमशेदपुर ने जामताड़ा को दो विकेट से पराजित कर पूरे अंक के साथ अगले चक्र में प्रवेश पाया। पहले बल्लेबाजी करने उतरी जामताड़ा की टीम ने निर्धारित 40 ओवर में 9 विकेट के नुकसान पर 123 रनों का स्कोर खड़ा किया। टीम की ओर से प्रियांशु कुमार 37 व अभिराज कुमार 26 रन की पारी खेली। 27 अतिरिक्त रनों के सहारे टीम ने विपक्षी खेमे के सामने मामूली लक्ष्य रखा। जमशेदपुर की ओर से सीम्हाचलन राव ने आठ ओवर में 16 रन देकर चार विकेट हासिल किया। अर्णव राज ने तीन व अंसित और आदित्य मिश्रा को एक-एक विकेट मिला। लक्ष्य का पीछा करने उतरी जमशेदपुर की टीम शुरूआत में संघर्ष करते हुए दिखी। 68 रन पर 7 विकेट गवाने वाले जमशेदपुर की टीम को 52 अतिरिक्त रनों का महत्वपूर्ण साथ मिला। टीम की ओर से अर्सलन अहमद14,आयुष सागर 29 व आशित शौर्य 12 रनो का योगदान दिया।

की ओर से एक बार फिर शकील अहमद ने पैनी गेंदबाजी कर आठ ओवर में 12 रन देकर 3 विकेट हासिल किये। अब्दुल,अंकित, कमर अंसारी और अभियुक्त कुमार को एक-एक विकेट मिला। उम्दा प्रदर्शन करने वाले जमशेदपुर के सीम्हाचलन राव मैन ऑफ द मैच बने। टीआरडीओ रोनित सिंह, जिला संघ के सचिव जितेंद्र सिंह, अंपायर रमेश कुमार,प्रशांत कुमार व स्कोरर शशि भूषण मिश्रा ने प्लेयर ऑफ द मैच को 5000 नगद और ट्रॉफी देकर पुरस्कृत किया। मौके पर मनोज चौधरी, सुनील सिंह, ज्ञान प्रकाश, अंकित विश्वकर्मा, मधुसूदन उरांव,यमुना झा, शशि कुमार, विनीत कुमार सहित अन्य मौजूद थे। रविवार को जमशेदपुर का मुकाबला सरायकेला खरसावां के साथ होगा।

निर्धारित पड़ाव के अलावे बीच में पैसेंजर उठाया तो ड्राइवर का लाइसेंस होगा निलंबित

यातायात के नियमों का उल्लंघन करने वाले बस चालकों/ऑटो चालकों-चार पहिए वाहनों पर होगी कारवाई, भरना पड़ सकता है जुमार्ना

आजाद सिपाही संवाददाता

गुमला। अब अगर निर्धारित पड़ाव के अलावे बीच रास्ते में किसी यात्री को चढ़ाया या उतारा गया तो खैर नहीं। ऐसे में बस ड्राइवर का लाइसेंस एक माह के लिए निलंबित किया जा सकता है। ये निर्देश जिला प्रशासन द्वारा एक बैठक में दिया गया। बात हो रही थी, गुमला शहर में यातायात व्यवस्था की। इसे सुचारू बनाने हेतु अनुमंडल पदाधिकारी, गुमला के निदेर्शानुसार दिनांक 29 नवंबर को सम्पन्न एक महत्वपूर्ण बैठक में लिये गये निर्णयों के आलोक में, शहरी क्षेत्र में बस, टेम्पो और अन्य चार पहिया वाहनों के अनुचित ठहराव और यातायात नियमों के उल्लंघन को रोकने के लिए संयुक्त जांच दल का गठन किया गया है।

इस जांच दल में अंचलाधिकारी, गुमला, प्रशासक, नगर परिषद, गुमला, थाना प्रभारी, गुमला, , सहायक अभियंता, नगर परिषद, मनीष कुमार, सीटी मैनेजर, नगर परिषद हेलाल अहमद, मोटरयान निरीक्षक, जिला परिवहन कार्यालय प्रदीप तिर्की, सड़क सुरक्षा मैनेजर, जिला परिवहन कार्यालय प्रभास कुमार, कनीय अभियंता, नगर परिषद अटल उपल सोय, कनीय अभियंता, नगर परिषद, राजकिशोर उरांव शामिल हैं। यातायात व्यवस्था के संबन्ध में मुख्य निर्देश दिये गये हैं कि शहरी क्षेत्र में कोई भी बस-टेम्पो अपने निर्धारित ठहराव स्थल से हटकर इधर-उधर पैसेन्जर उठाते हुए अथवा मुख्य पथ पर खड़े पाये जाते हैं तो उनके विरुद्ध तत्काल कार्रवाई की जायेगी। प्रथम बार चेतावनी देने के बावजूद यदि यातायात नियमों का उल्लंघन होता है, तो संबंधित चालक का लाइसेंस एक माह के लिए निलंबित कर दिया जायेगा। बस ऑनर्स, कंडक्टर या एजेंट के खिलाफ जुमार्ना और चालान काटकर राशि वसूली की जायेगी। संयुक्त जांच दल सप्ताह में दो बार कार्रवाई करेगा और अपनी रिपोर्ट अनुमंडल पदाधिकारी, गुमला को प्रस्तुत करेगा।

भारी मतों से विजई विधायक जीगा सुसारण को मंत्री मंडल में मिले स्थानः उमर फारूक

आजाद सिपाही संवाददाता

गुमला। झारखंड युवा मोर्चा के उपाध्यक्ष उमर फारुख अंसारी ने सिसई विधायक जीगा सुसारण होरो को मंत्रिमंडल में शामिल करने की मांग की है। उन्होंने कहा कि दक्षिणी छोटानागपुर के सिमडेगा, कोलेबिरा ,खूंटी, गुमला, बिशुनपुर, लोहरदगा, मांडर आदि विधानसभा क्षेत्रों में सबसे अधिक मतों से विजयी होने वाले जीगा सुसारण होरो सचमुच मंत्री पद के हकदार हैं। उन्होंने कहा कि वर्ष 2019 में हुए विधानसभा चुनाव में भी जीगा सुसारण होरो ने सर्वाधिक मत लाकर लगभग 36 हजार वोटो से विजयी हुए थे। इस बार भी उनकी लोकप्रियता कम नहीं हुई बल्कि इनकी कार्यशैली से प्रभावित लोगों ने इनके निकटतम प्रतिद्वंदी भाजपा के डॉक्टर अरुण से लगभग 38 हजार से भी अधिक मत दे कर जीगा सुसारण होरो को विजय दिलायी। जीगा सुसारण होरो जुझारू ऊजार्वान और दयालु प्रवृत्ति के इंसान हैं । उनके मंत्रिमंडल में होने से निसंकोच झारखंड के वैसे लोगों का की समस्याओं का समाधान होगा, जो अपनी समस्याओं के समाधान के लिए आज तक दर दर भटक रहे हैं। आदिवासियों के हमदर्द और मूलवासियों के शुभचिंतक माने जाने वाले जीगा सुसारण होरो को हेमंत मंत्रिमंडल में जगह मिलनी चाहिए। उमर फारूक ने मुख्यमंत्री हेमंत सोरेन से आग्रह किया कि ऐसे इंसान को मंत्रिमंडल में जगह देना क्षेत्र की जनता के साथ न्याय करने के कैसा है।

चेंबर ने की स्थानीय दुकानदारों से अतिक्रमण नहीं करने की अपील

आजाद सिपाही संवाददाता

गुमला। चैंबर ऑफ कॉमर्स गुमला के मिडिया प्रभारी आनंद गुप्ता ने प्रेस विज्ञप्ति जारी कर व्यापारियों से अपील की है। उन्होनें कहा है कि चेंबर तमाम व्यापारियों से अपील करती है कि अपनी दुकानों के सामान को सरकारी नाली के अंदर रखें और सरकारी जमीन पर अपना सामान को ना निकालें। जिससे यातायात व्यवस्था सुचारू रूप से चले और जाम की स्थिति ना बने।

उन्होनें आगे कहा कि 29 नवंबर को अनुमंडल कार्यालय में अनुमंडल पदाधिकारी की अध्यक्षता में हुई बैठक में पूर्व में की गयी वार्ता को लागू करने के लिए, निर्देश दिया गया। गुमला अनुमंडल पदाधिकारी के द्वारा गुमला नगर परिषद के प्रशासक को अतिक्रमण हटाने के लिए कठोर कार्रवाई करने का निर्देश दिया गया है। अतः गुमला चैंबर आप सभी व्यापारी से आग्रह करती है कि अपने दुकान के सामानों को बाहर न निकालें और कार्रवाई से बचें एवं नगर परिषद का सहयोग करें, गुमला को स्वच्छ और सुंदर बनाने में अपना योगदान दें। स्वच्छ गुमला, सुंदर गुमला के नारा को मजबूत करें।

चांदो स्टोन माइंस में बदमाशों का धावा की ताबड़तोड़ फायरिंग, पांच गिरफ्तार

पकड़े गये सभी बदमाश सुजीत सिन्हा गिरोह के, ओरमांझी में भी कर चुके हैं फायरिंग

बदमाशों के पास से चार हथियार बरामद, उनसे पूछताछ कर गिरोह के अन्य सदस्यों का पता लगा रही पुलिस

आजाद सिपाही संवाददाता

चैनपुर/पलामू। चैनपुर थाना क्षेत्र के चांदो में शनिवार की सुबह स्टोन माइंस में अपराधियों ने धावा बोल दिया। बदमाशों ने ताबड़तोड़ कई राऊंड फायरिंग कर दी, जिससे दहशत फैल गयी। हालांकि चांदो पिकेट पुलिस ने फायरिंग कर भाग रहे पांच बदमाशों को खदेड़ कर पकड़ लिया। उनके पास से चार हथियार भी बरामद किये गए हैं। बतातें चलें कि कुछ दिनों पहले ही स्टोन माइंस के बाहर फायरिंग कर भाग रहे अपराधियों ने रांची के ओरमांझी में भी गोलीबारी की थी। जानकारी के मुताबिक चांदो में स्टोन माइंस में गोलीबारी करने वाले अपराधी बाइक पर सवार होकर पहुंचे थे। माइंस में घुसते ही ताबड़तोड़ सात राउंड फायरिंग की और फरार हो रहे थे। इस दौरान चांदो पिकेट की पुलिस ने उनका पीछा किया और सभी को धर दबोचा। इस संदर्भ में चैनपुर थाना प्रभारी श्रीराम शर्मा ने बताया कि पांच बदमाशों को गिरफ्तार किया गया है। इनके पास से हथियार भी बरामद किये गए हैं। पुलिस की मानें तो पकड़े गये बदमाशों का संबंध सुजीत सिन्हा गिरोह से है। पुलिस उनसे पूछताछ कर गिरोह से जुड़े अन्य सदस्यों के बारे में पता लगाने की कोशिश कर रही है।

चांदो स्टोन माइंस की तस्वीर।

जनता की सेवा पहली प्राथमिकता : विधायक

हुसैनाबाद के नवनिर्वाचित विधायक ने समर्थकों के साथ निकाला विजय जुलूस

हुसैनाबाद (आजाद सिपाही)। हुसैनाबाद-हरिहरगंज के नवनिर्वाचित राजद विधायक संजय सिंह यादव ने शनिवार को अपने हजारों समर्थकों के साथ विजय जुलूस निकाला। शहर के पुरंदर बीघा स्थित अपने आवासीय परिसर से विजय जुलूस की शुरूआत की, जो जेपी चौक, पटेल चौक, अंबेडकर चौक और गांधी चौक होते हुए मुख्य बाजार का भ्रमण करने के बाद दाता साहब के मजार पर जाकर चादरपोशी की। इसके बाद जुलूस हैदरनगर पहुंचा जहां देवी धाम में पूजा के बाद हैदरनगर बाजार क्षेत्र पहुंचा। इस दौरान सभी चौक - चौराहों पर कार्यकर्ताओं व समर्थकों ने विधायक का जोरदार स्वागत किया। वहीं, विधायक ने सभी महापुरुष के चौक पर माल्यार्पण किया। उन्होंने कहा कि जनता ने जिस उम्मीद के साथ मतदान के रूप में अपना आशीर्वाद देकर विजयी बनाया है उसपर खरा उतरने का पूरा प्रयास करूंगा। जनता की सेवा ही हमारी पहली प्राथमिकता होगी। सभी कल्याणकारी योजनाओं का लाभ जरूरतमंदों तक पहुंचाऊंगा। इस मौके पर एजाज हुसैन उर्फ छेदी खान, नपं अध्यक्ष सह राजद नेता शशि कुमार, युवा नेता रवि कुमार यादव, ग्यासुद्दीन सिद्दीकी, व्यापार मंडल अध्यक्ष कृष्णा बैठा, विनय सिंह यादव, राजकुमार, राजेश सिंह, डॉ एजाज आलम, कलामुदिन खान, जाकिर अली उर्फ राज अली, देव कुमार बोस, विजय गुप्ता, रामकुमार, सुदेश्वर पासवान, बिमलेश पासवान आदि मौजूद थे।

हमारी परंपरा को सहेज रही बेटियों का लोक एवं साहित्यिक नृत्य : अविनाश

नृत्य प्रतियोगिता में संत मरियम के विद्यार्थियों ने किया शानदार प्रदर्शन

मेदिनीनगर (आजाद सिपाही)। संत मरियम आवासीय विद्यालय परिसर में उच्चतम कक्षाओं के छात्रों के लिए नृत्य प्रतियोगिता का आयोजन किया गया। निर्णायक के रूप में मौजूद पलामू के नृत्य जगत को नई ऊंचाई देकर नई कीर्तिमान स्थापित कर चुके निदेशक सुजीत कुमार, विद्यालय के चेयरमैन अविनाश देव, संगीत प्रशिक्षक श्याम किशोर पांडे, समन्वयक रिजवाना परवीन, विकास विश्वकर्मा, नृत्य शिक्षिका पूजा चंद्रवंशी आदि ने संयुक्त रूप से दीप प्रज्वलित कर कार्यक्रम का शुभारंभ किया। विद्यालय में अध्यनरत छात्र-छात्राओं ने लोक नृत्य, साहित्यिक नृत्य, पारंपरिक मैथिली नृत्य जैसे कई नृत्य का प्रदर्शन किया। इस दौरान प्रीति कुमारी प्रथम, सोनी कुमारी द्वितीय और व रिया कुमारी तीसरे स्थान पर रही। वहीं, आदित्य कुमार के नृत्य करने के अंदाज ने लोगों का मन मोह लिया। वहीं, अविनाश देव ने सभी विजेताओं को स्मृति चिन्ह और समस्त प्रतिभागियों को प्रशस्ति पत्र देखकर सम्मानित किया। उन्होंने कहा कि बदलते वक्त में जिस तरह से लोग सस्ती लोकप्रियता, क्षणिक उपलब्धियों का ताज अपने माथे सजाने के लिए हमारी परंपरा को भूल कर अश्लीलता परोसने के लिए व्याकुल है, ऐसे में हमारे समाज की बेटियों ने लोक, साहित्य व पारंपरिक नृत्य का प्रदर्शन बहुत सराहनीय रहा। उन्होंने कहा कि हमें गर्व है कि इस विद्यालय के बच्चे शिक्षा के साथ ही विभिन्न क्षेत्रों में उच्चतम स्तर के उत्कृष्ट प्रदर्शन कर रहे हैं। निश्चित रूप से आने वाले कल को अपनी कला के माध्यम से विद्यालय व जिले को एक नया आयाम देंगे। इस मौके पर कार्यक्रम के संचालक रूपम कोसनम, समन्वयक रोशन राज और दीपक कुमार आदि मौजूद रहे।

पलामू व गढ़वा जिले के छूटे हुए गांव भी अब बिजली की रौशनी से जगमग होंगे

रंग लाया पलामू सांसद का प्रयास

मेदिनीनगर (आजाद सिपाही)। सांसद विष्णु दयाल राम के अथक प्रयासों के चलते पलामू संसदीय क्षेत्र अंतर्गत दोनों जिले पलामू एवं गढ़वा के छूटे हुए गांवों-टोलों में शीघ्र बिजली आपूर्ति शुरू करने की व्यवस्था की प्रक्रिया शुरू हो गयी है। ऐसे टोलों एवं गांवों के सर्वेक्षण का कार्य प्रारंभ हो गया है। इसके लिए सांसद ने लोकसभा के शून्य काल में मामले को उठाया था एवं केंद्रीय विद्युत मंत्री आरके सिंह को पत्र लिखकर एवं व्यक्तिगत रूप से मिलकर तत्कालीन सेवा बहाल करने की अपील की थी। विदित हो कि गढ़वा, मेदिनीनगर शहर के अलावा भी छोटे-छोटे शहरों में बिजली आपूर्ति की व्यवस्था भारत सरकार की ओर से संचालित आरडीएसएस के अंदर की जा रही है। साथ ही दोनों जिलों के प्रखंड़ों एवं गांवों में मुख्यमंत्री उज्जवला योजना के तहत बिजली आपूर्ति की व्यवस्था की जा रही है। इसे लेकर सांसद ने कहा कि उम्मीद है कि उक्त बिजली योजनाओं के कार्य के पूर्ण होते ही बहुत जल्द ही छूटे हुए गांवों एवं टोलों में भी निर्वाध रूप से बिजली आपूर्ति की व्यवस्था सुनिश्चित की जाएगी।

शहर को फुटपाथ मार्केट एवं प्रदर्शनी हाल की आवश्यकता: अरुणा शंकर

मेदिनीनगर (आजाद सिपाही)। शहर के बेलवाटिका चौक पर पर कश्मीरी वुलेन मार्केट का शुभारंभ मेदिनीनगर की प्रथम महापौर अरुणा शंकर ने की। कहा कि एक समय था जब हम कश्मीर जाते थे तो वहां से कश्मीरी कपड़ा खरीद कर अपने पारिवारिक एवं मित्रों को उपहार देने के लिए लाते थे। आज हमारा शहर इतना बड़ा हो चुका है की कश्मीरी एवं भूटानी लोग आकर कश्मीर और भूटान का कपड़ा हमारे शहर में बेचकर अपना जीवन यापन कर रहे हैं। यह खुशी की बात है। अरुणा शंकर ने कहा कि इस बार मुझे जनता ने आशीर्वाद दिया और मैं महापौर बनी तो फुटपाथ व्यवसाईयों के लिए शहर के बीच स्टेट बस डिपो के बगल में जहां खाली जमीन है वहां फुटपाथ व्यवसायों के लिए एक शानदार मार्केट बनाऊंगी। वहीं, दूसरे राज्य से आकर हम सभी के बीच अच्छे-अच्छे वस्तुएं बेचने या प्रदर्शनी लगाने वाले व्यवसायियों के लिए प्रदर्शनी हाल भाड़े पर दी जाएगी। जिसमें उन छोटे व्यवसाईयों को रहने की भी व्यवस्था होगी। उन्होंने कहा कि मेरे कार्यकाल में पारित हुआ फुटपाथ एवं नालियों पर बैठकर व्यवसाय करने वाले सब्जी विक्रेताओं के लिए बड़ा तालाब के समीप सब्जी मार्केट का जिसका टेंडर हो चुका है। उम्मीद है निगम वासियों को जल्द नगर निगम की ओरर से तोहफे में दिया जाएगा। इस मौके पर पार्षद प्रदीप अकेला, पूर्व सैनिक बृजेश शुक्ला, संजू शुक्ला, विराज अहमद, सबज्ञर अहमद मल्लिक, जावेद अहमद, धीरज चंद्रवंशी और सुनील गुप्ता आदि उपस्थित थे।

हुसैनाबाद के निर्दलीय प्रत्याशी रहे विनोद ने कार्यकर्ताओं के साथ की समीक्षा बैठक

हुसैनाबाद (आजाद सिपाही)। हुसैनाबाद-हरिहरगंज विधानसभा क्षेत्र के निर्दलीय प्रत्याशी रहे विनोद कुमार सिंह ने शहर के रिद्धि-सिद्धि होटल में शनिवार को अपने कार्यकर्ताओं के साथ समीक्षा बैठक की। जिसमें 342 बूथ से आए बूथ स्तर के सभी कार्यकर्ताओं ने भाग लिया। बैठक में बूथ स्तरीय सभी कार्यकर्ताओं ने अपनी-अपनी बात रखी। वहीं, विनोद सिंह ने कहा कि हुसैनाबाद-हरिहरगंज विस क्षेत्र में अपनी सेवा निरंतर जारी रखूंगा। कार्यकर्ताओं व लोगों के लिए हर दुख-सुख में खड़ा रहूंगा। इस मौके पर हैदरनगर के मुखिया संतोष सिंह, योगेंद्र सिंह, प्रशांत सिंह, लाल सिंह, सनोज गुप्ता, संतोष राम, अजित सिंह, नागेन्द्र उपाध्याय, राजेश कर्ण, संजय मेहता, पूर्व मुखिया रघुनंदन साव, गुनगुन सिंह, पूर्व मुखिया शिवलाल राम, पूर्व मुखिया बिपिन सिंह, मनदीप राम, भीषम सिंह, राकेश यादव, संजय यादव, धनजय गुप्ता, शिव मेहता, रवि चंदेल और सिकेश सिंह आदि मौजूद थे।

हथियार लहराते दो युवकों को पुलिस ने दबोचा

मेदिनीनगर (आजाद सिपाही)। सदर थाने को गुप्त सूचना मिली ती कि डालटनगंज-पांकी रोड में बड़कागांव निवासी आर्यन चौबे नाम युवक अपने दोस्त के साथ पोखराहा पेट्रोल पंप के पास हथियार लहरा रहा है। जिसके बाद पलामू एसपी के निर्देशन में एक टीम गठित कर छापामारी की गयी और पोखराहा से पांकी के सगालीम आसेहार निवासी सत्यम कुमार (19) और बड़कागांव के रहने वाले आर्यन चौबे (19) को गिरफ्तार कर लिया। उनके पास से एक बंदूक भी जब्त किया गया। इस संबंध में सदर थाना कांड संख्या 121/2024 के भादवि की धारा 25 (1-इ), 26 व 35 आर्म्स एक्ट के तहत मामला दर्ज कर दोनों को न्यायिक हिरसात में भेजा दिया है। वहीं, छापामारी दल में सदर थाना प्रभारी उत्तम कुमार राय, पुअनि रंजीत कुमार, सअनि नबी अंसारी, निरंजन कुमार, राजेश उरांव आदि शामिल थे।

डीसी ने बैठक कर संलग्न पदाधिकारी को दिया निर्देश

पलामू जिले में 15 दिसंबर से होगी धान अधिप्राप्ति

दो लाख क्विंटल धान क्रय का लक्ष्य, 38 पैक्सों के जरिये होगी खरीदारी

आजाद सिपाही संवाददाता

मेदिनीनगर। पलामू जिले में 15 दिसंबर से धान अधिप्राप्ति किया जाना है। शत-प्रतिशत धान अधिप्राप्ति को लेकर डीसी शशि रंजन गंभीर हैं। उन्होंने अपने कार्यालय कक्ष में शनिवार को जिला स्तरीय अनुश्रवण समिति की बैठक की, जिसमें जिला आपूर्ति पदाधिकारी, जिला सहकारिता पदाधिकारी, कृषि पदाधिकारी को धान अधिप्राप्ति को लेकर निर्देशित किया। उन्होंने सभी पदाधिकारियों को किसानों का निबंधन 'ईउपार्जन' पोर्टल पर सुनिश्चित करने पर बल दिया।

खरीफ विपणन मौसम 2024-25 में राज्य मुख्यालय की ओर से जिला के लिए दो लाख क्विंटल धान क्रय का लक्ष्य निर्धारित है। इसके लिए अधिकतम सीमा प्रति किसान 200 क्विंटल तक निर्धारित है। अबतक ईउपार्जन पोर्टल पर 12 हजार से अधिक किसानों ने अपना निबंधन कराया है। जिले के कुल 38 पैक्स केंद्रों पर धान अधिप्राप्ति की जायेगी। डीसी ने संलग्न पदाधिकारी को कृषक मित्र सहित कृषि विभाग के अन्य क्षेत्रीय कर्मियों के माध्यम से किसानों के बीच धान अधिप्राप्ति से संबंधित पूरी जानकारियों का प्रचार करने, संबंधित पोर्टल पर अधिक से अधिक किसानों का निबंधन सुनिश्चित कराने का भी निर्देश दिया। उन्होंने किसानों को पैक्स में ही धान बिक्री करने के लिए प्रेरित करने को लेकर संबंधित पदाधिकारियों को निर्देश दिया। बतातें चलें कि विश्रामपुर पैक्स, चैनपुर व्यापार मंडल, चैनपुर सलतुआ पैक्स, चैनपुर पैक्स लिमिटेड, मुनकेरी पैक्स लिमिटेड छतरपुर, उदयगढ़ पैक्स छतरपुर, तेलाड़ी पैक्स छतरपुर, लोहरपुरवा बरैवा पैक्स हैदरनगर, सेमरवार पैक्स हरिहरगंज, अररूआ पैक्स हरिहरगंज, खापकटैया पैक्स हरिहरगंज, विकेएस एग्री फार्म एफपीओ हुसैनाबाद, हुसैनाबाद व्यापार मंडल, कोटखास पैक्स लेस्लीगंज, लेस्लीगंज पैक्स , मनातु पैक्स मनातू, मोहम्मदगंज पैक्स मोहम्मदगंज, कंडा पैक्स नावाबाजार, चेराई 2 पैक्स नौडीहा बाजार, सरईडीह पैक्स नौडीहाबाजार, कुटमु पैक्स पांडू, तिसीबार कला पैक्स पांडू, छिछौरी पैक्स पंडवा, ताल पैक्स पांकी, अम्बाबार पैक्स पांकी, नुरू पैक्स पांकी, पाटन व्यापार मंडल, पाटन, पंचकेड़ीया पैक्स पाटन, सेमरी पैक्स, ढाबकला पैक्स पिपरा, मधुबाला पैक्स पिपरा, मायापुर हुटार पैक्स रामगढ़, जमुने पैक्स मेदिनीनगर, झाबर पैक्स मेदिनीनगर, सतबरवा पैक्स सतबरवा, सेलारी पैक्स तरहसी, उदयपुरा दो पैक्स तरहसी, करकट्टा एफपीओ ऊंटारी रोड शामिल है।

समाहरणालय, सिमडेगा।
(जिला समाज कल्याण शाखा)
अति अल्पकालिन निविदा आमत्रंण

परियोजना निदेशक, झारखंड महिला विकास समिति के पत्रांक –1580/JWDS–328, दिनांक– 19.09.2024 के आलोक में "महिलाओं के सशक्तिकरण हेतु केन्द्र" योजना अन्तर्गत जिले में संचालित DHEW (District Hub for Empowerment of Women) केन्द्र, सिमडेगा के मिशन शक्ति कार्यक्रम के तहत संचालित योजनाओं के समुचित क्रियान्वयन एवं योजना के पर्यवेक्षण तथा अनुश्रवण के लिए एक चारपहिया वाहन (बोलेरो/मारूती इको) ड्राईवर सहित बाहय् स्रोत के माध्यम से किराये पर प्राप्त करने हेतु निदेश प्राप्त है। उक्त संबंध में उपायुक्त महोदय, सिमडेगा का अनुमोदन प्राप्त है।

इच्छुक व्यक्ति/बाह्य स्रोत संस्था दिनांक : 07/12/2124(अप0 1.00 बजे) तक कार्यालय अवधि में जिला समाज कल्याण कार्यालय, सिमडेगा में अपना निविदा बन्द लिफाफा में जमा कर सकते हैं।

नोटः– नियम एवं शर्ते वेबसाईट https://simdega.nic.in से प्राप्त कर सकते हैं।

जिला समाज कल्याण पदाधिकारी,
सिमडेगा

PR 340909 Simdega(24-25)D

Jharkhand Industrial Area Development Authority (JIADA)
(A Govt. of Jharkhand Undertaking)
Regd. Off: 3rd floor, JIADA building, Namkum Industrial Estate
Namkum, Ranchi, Jharkhand – 834010
E-mail-mdjiada@gmail.com, web-jiada.co.in

Letter No:- 859 Date.29.11.2024

e- Procurement Notice
Ref. No. - JIADA/16/Lohardaga/2024-25

JIADA invites separate Technical & Financial Bids through e-procurement method from eligible and interested contractors registered in appropriate class for **Construction of Road Widening , Bituminous Layer Over PCC Road , Cross Drain and Drain at Lohardaga Industrial Area JIADA, Ranchi** Interested eligible bidders are requested to submit their proposal through e-procurement portal latest by 3.00 PM on 21.12.2024.

The details of Tender Documents can be seen and applied through website http://Jharkhandtenders.gov.in only. Tender notification and Tender Document can also be seen (read only purpose) from departmental website http://Jiada.co.in.

Sd/-
Secretary
JIADA, Ranchi.

PR 340841 RIADA (JIADA) (24-25)_D

Government of Jharkhand
Urban Development & Housing Department
Medininagar Municipal Corporation

e-Procurment Tender Notice

Sl. No..	Tender id	Name of work	Estimate	Earnest Money	Tender Fee	Completion of Work
		Part – A				
1	UDHD/MMC/17/2024-25	Renovation of Community Toilet under Medininagar Municipal Corporation, Medininagar Palamau Jharkhand.	72,18,998/-	1,44,500/-	10,000/-	12 माह
		Part – B				
1	Date Of Publication Of Tender		30/11/2024 At 10:00 AM			
2	Date Of Publication Of Tender On Website		30/11/2024 At 10:00 AM			
3	Mode Of Submission Of Bids		E-Tendering Http//:Jharkhandtenders.gov.in			
4	Date Start Of Submission Of Bids		30/11/2024 At 10:00 AM			
5	Last Date/Time Of Submission Of Bids		21/12/2024 AT 05:00 PM			
6	Date Of Bid Opening		23/12/2024 AT 11:00 AM			
7	Name & Address Of Office Inviting Tender		Municipal Commissioner, Medininagar Municipal Corporation			
8	Contact No. Of Procurement Officer		9430783582, 8409756635 & 9386849354			
9	Helpline Number Of E-Procurement Cell		9430783582, 8409756635 & 9386849354			

NOTE :- Only E-Tender will be accepted. Further details can be seen on website http://jharkhandtenders.gov.in & Notice Board office of the Medininagar Municipal Corporation

ह0/–
नगर आयुक्त –सह– प्रशासक
मेदिनीनगर नगर निगम

PR 340862 District(24-25).D

कार्यपालक अभियंता का कार्यालय
पथ निर्माण विभाग, पथ प्रमण्डल, रामगढ़
रामगढ़ थाना के सामने, थाना चौक/गांधी चौक, रामगढ़ कैन्ट, जिला-रामगढ़, झारखण्ड- 829122
ई.मेल- eercdramgarh-jhr@nic.in

अल्पकालीन निविदा आमंत्रण सूचना संख्या–05 वर्ष–2024–25 दिनांक– 29.11.2024

1.	विज्ञापनदाता का पदनाम एवं पता	कार्यपालक अभियंता, पथ निर्माण विभाग,पथ प्रमण्डल, रामगढ़।
2.	परिमाण विपत्र विक्री की तिथि	दिनांक 18.12.2024 को 03.00 बजे अपराहन् तक।
3.	निविदा प्राप्त करने की तिथि एवं समय	दिनांक 19.12.2024 को 03.00 बजे अपराहन तक।
4.	निविदा खोलने की तिथि एवं समय	दिनांक 19.12.2024 को 03.30 बजे अपराहन से।
5.	परिमाण विपत्र की विक्री की स्थान	1. मुख्य अभियंता(या०), पथ निर्माण विभाग, अभियंत्रण छात्रावास सं०–2, धुर्वा, झारखण्ड, राँची 2. अधीक्षण अभियंता, पथ निर्माण विभाग,पथ अंचल, हजारीबाग। 3. कार्यपालक अभियंता,पथ निर्माण विभाग,पथ प्रमण्डल, रामगढ़।
6.	निविदा प्राप्ति एवं खोलने का स्थान	1. मुख्य अभियंता (या०), पथ निर्माण विभाग, अभियंत्रण छात्रावास सं०–2, धुर्वा, झारखण्ड, राँची 2. अधीक्षण अभियंता, पथ निर्माण विभाग,पथ अंचल, हजारीबाग। 3. कार्यपालक अभियंता, पथ निर्माण विभाग,पथ प्रमण्डल, रामगढ़।

7. कार्य की विवरणी निम्नवत् है :–

क्र० सं०	अंचल का नाम	प्रमण्डल का नाम	कार्य का नाम	प्राक्कलित राशि (लाख में)	अग्रधन की राशि (रूपये में)	परिमाण विपत्र का मूल्य (रूपये में)	कार्य पूर्ण करने का समय
1	2	3	4	5	6	7	8
1	हजारीबाग	रामगढ़	Road Safety Work at Black Spot/Vulnerable Points in Different Roads under Road Division, Ramgarh for the year 2024-25	40.00	80,000/-	5,000/-	01 (एक) माह
2			Housekeeping work of Divisional Office at Ramgarh and Inspection Bunglow at Naisarai under Non-Plan Head for the year of 2024-25	05.00	10,000/-	750/-	31.12.2025 तक

- निविदा की शर्ते कार्यालय के सूचना पट पर देखी जा सकती है।
- परिमाण विपत्र का मूल्य बैंक ड्राफट या बैंकर्स चेक के रूप में मान्य होगाजो कार्यपालक अभियंता, पथ निर्माण विभाग पथ प्रमण्डल रामगढ़ के पदनाम से देय होगा एवं भारतीय स्टेट बैंक, रामगढ़ कैन्ट, जिला–रामगढ़ शाखा की मुख्य शाखा, रामगढ़ (कोड–SBIN0000164) में भुगतेय होगा।
- प्राक्कलन की राशि घटने या बढ़ने पर अग्रधन एवं परिमाण विपत्र की राशि घट–बढ़ सकती है।
- कार्य का परिमाण विपत्र के क्रय हेतु पथ निर्माण विभाग का निबन्धन प्रमाण–पत्र, GSTiN से संबंधित प्रमाण–पत्र की सुस्पष्ट छायाप्रति संलग्न करना अनिवार्य होगा अन्यथा परिमाण विपत्र निर्गत नहीं किया जायेगा।
- PWD कोड में संशोधन के फलस्वरुप 10% प्रतिशत न्यूनतम दर की अधिसीमा समाप्त कर दी गई है।

कार्यपालक अभियंता
प०नि०वि०पथ प्रमण्डल, रामगढ़

PR 340889 Road (24-25)_D

अंचल अधिकारी अपना काम करें : ब्रजेंद्र प्रसाद

धनबाद (आजाद सिपाही)। झारखंड कांग्रेस के अनुशासन समिति के अध्यक्ष सह बीस सूत्री के उपाध्यक्ष ब्रजेंद्र प्रसाद सिंह ने कहा कि धनबाद में आए दिन यहां के सीओ और बीडीओ का बालू तस्करों के साथ कई बार भिड़ंत हो चुकी है। गोविंदपुर इलाका इसके लिए प्रसिद्ध है। सीओ अपने कार्यालय का काम कम और अन्य कामों में ज्यादा रुचि लेते हैं। इसका कारण सभी लोग समझते हैं। कहने की आवश्यकता नहीं कि जिस अधिकारी के कार्यालय में जाइए सैकड़ो फाइल छह से आठ महीनों से लंबित पड़े हैं। उस पर आवश्यक आदेश नहीं पारित होता है, जबकि अपना समय वैसे अधिकारी सड़क पर ज्यादा व्यतीत करते हैं। हाल के दिनों में गोविंदपुर इलाके में हुई घटना में ना तो उनको उच्च अधिकारी से किसी तरह का आदेश मिला था ना ही किसी सक्षम पदाधिकारी ने उनको अधिकृत किया है। यह भी देखा जाता है की गरीब चालक पर झूठा आरोप लगाकर प्राथमिक दर्ज कराई जाती है और उन्हें जेल भिजवाया जाता है। उन्होंने डीसी से मांग की कि वैसे अधिकारियों पर अंकुश लगाया जाए। उन्होंने मुख्यमंत्री को अलग से पत्र लिखकर बालू घाटों पर अविलंब निर्णय लेने की अपील की है, ताकि झारखंड में विकास का काम आगे बढ़ सके और बालू तस्करों पर भी लगाम लगाया जा सके।

दुष्कर्म के दोषी को 12 वर्ष सश्रम कारावास की सजा

पीड़िता को गर्भवती बनाने और जबरन उसका गर्भपात भी करवाने का आरोप

आजाद सिपाही संवाददाता

तेनुघाट। व्यवहार न्यायालय के जिला जज द्वितीय सूर्य मणि त्रिपाठी ने दुष्कर्म के आरोप का दोष सिद्ध होने पर रंजीत कुमार चौधरी को 12 वर्ष सश्रम कारावास की सजा सुनाई। बतातें चलें कि सूचिका ने तेनुघाट व्यवहार न्यायालय के एसीजेएम की अदालत में एक परिवाद पत्र दाखिल किया था। उसके अनुसार बोकारो थर्मल थाना क्षेत्र के जारंगडीह निवासी रंजीत चौधरी ने घर बेचने के नाम पर बहला फुसला कर लेजाकर दुष्कर्म करने का आरोप लगाया था। सात ही उसके आभूषण और रुपए भी छीन लिये। पीड़िता वे बताया कि उसे गाड़ी से धनबाद ले जाया गया। जहां पर उसके साथ लगातार दुष्कर्म किया गया। जब वह गर्भवती हो गई तो उसका गर्भपात भी कराया गया। उक्त परिवाद पत्र को जांच के लिए थाना भेजा गया। आरोप पत्र समर्पित होने के बाद मामला स्थानांतरण होकर जिला जज द्वितीय सूर्य मणि त्रिपाठी की न्यायालय में आया। न्यायालय में उपलब्ध गवाह एवं दोनों पक्षों के अधिवक्ताओं की बहस सुनने के बाद न्यायाधीश सूर्य मणि त्रिपाठी ने दोषी पाये जाने पर रंजीत कुमार चौधरी को 12 वर्ष सश्रम कारावास की सजा सुनाई। अभियोजन पक्ष की ओर से अपर लोक अभियोजक विजय कुमार साहू ने बहस किया ।

लोक अदालत का आयोजन 11 मामलों का हुआ निष्पादन

आजाद सिपाही संवाददाता

तेनुघाट। रांची झालसा व बोकारो प्रधान जिला एवं सत्र न्यायाधीश सह जिला विधिक सेवा प्राधिकार के अध्यक्ष के निर्देश पर शनिवार को मासिक लोक अदालत का आयोजन किया गया। अनुमंडल विधिक सेवा प्राधिकार समिति के सचिव सह एसडीजेएम रश्मि अग्रवाल ने बताया कि रांची झालसा के निर्देश पर बोकारो जिला विधिक सेवा प्राधिकार की ओर से मासिक लोक अदालत के माध्यम से न्यायालय में लंबित सभी प्रकार के सुलहनीय आपराधिक मामलों, सिविल वाद, क्लेम वाद, एनआई एक्ट वाद एवं बिजली विभाग, वन विभाग, उत्पाद विभाग, श्रम विभाग, माप-तौल विभाग, टेलीफोन विभाग से संबंधित मामलों का त्वरित निष्पादन किया जाता है। इस मासिक लोक अदालत के सफल संचालन के लिए तीन बेंच का गठन किया गया था। जिसके पहले बेंच पर जिला जज द्वितीय सूर्य मणि त्रिपाठी और अधिवक्ता मो सबीर, दूसरे बेंच पर एसडीजेएम रश्मि अग्रवाल और अधिवक्ता कल्याणी और तीसरे बेंच पर मुंसिफ शिवराज मिश्रा व अधिवक्ता नरेश चंद्र ठाकुर मौजूद थे। इस मासिक लोक अदालत में सुलहनीय आपराधिक वाद के 11 मामलों का निष्पादन किया गया, जिसमें 500 रुपए सुलहनीय राशि प्राप्त हुआ। वहीं, कार्यक्रम को सफल बनाने में सभी न्यायिक पदाधिकारीगण, विभिन्न विभागों के पदाधिकारीगण, विद्वान पैनल अधिवक्तागण, न्यायालय कर्मियों एवं पारा लीगल वालंटियर्स की महत्वपूर्ण भूमिका रही।

बीमार महिला से मिले अजय कुमार, की इलाज की व्यवस्था

धनबाद (आजाद सिपाही)। प्रदेश कांग्रेस के उपाध्यक्ष सह धनबाद विस से कांग्रेस प्रत्याशी अजय दुबे ने शनिवार को माडा कॉलोनी स्थित प्रेम नगर में जाकर बीमार धर्मी देवी (86) से मुलाकात की और स्वास्थ्य संबंधी जानकारी दी। उन्हें कान से सुनने व आंख से देखने में कठिनाई है। अजय दुबे ने बताया कि विधानसभा चुनाव प्रचार के दौरान बीमार धर्मी देवी ने उनसे मिलकर अपनी समस्याओं से अवगत कराया था। तभी मैंने उन्हें आश्वस्त किया था कि मेरी जीत हो या हार, चुनाव के बाद जरूर उनसे मिलने आयेंगें। उसी वादे को पूरा करने शनिवार को वे प्रेम नगर निवासी धर्मी देवी से मिलने पहुंचे हैं। कांग्रेस नेता ने वृद्ध महिला और उसके परिजनों से मुलाकात कर स्वास्थ्य की जानकारी ली और बेहतर इलाज के लिए डॉक्टरों से वार्ता की। कहा कि जल्द ही उनका इलाज शुरू हो जाएगा। उन्होंने आश्वासन दिया कि बेहतर इलाज के लिए यथा संभव मदद करेंगें। इस मौके पर झारखंड कांग्रेस के महामंत्री मदन महतो, लल्लु तिवारी, गुड्डु तिवारी सहित दर्जनों लोग मौजूद थे।

पीडीए दुकानदार नियमित रूप से अपनी दुकानें खोलें और उपभोक्ताओं को समय पर राशन उपलब्ध करायें

गोमिया बीडीओ ने पीडीएस विक्रेताओ के साथ की बैठक

आजाद सिपाही संवाददाता

आइइएल। गोमिया प्रखंड कार्यालय सभागार में शनिवार को बीडीओ महादेव कुमार महतो ने प्रखंड के जन वितरण प्रणाली के दुकानदारों के साथ बैठक की। बीडीओ ने डीलरो को निर्देश देते हुए कहा कि सभी नियमित रूप से अपनी दुकानें खोलें और उपभोक्ताओं को समय पर राशन उपलब्ध कराएं। संबंधित डीलर अपनी दुकानों में विभाग की ओर से दिए गए दिशा निर्देश का पालन करें। बीडीओ ने कहा कि दुकान में भंडार पंजी, वितरण पंजी, निरीक्षण पंजी एवं निगरानी पंजी को दुरुस्त रखें। इसी तरह दुकानों में सूचना पट जैसे लाभुक प्रदर्शन पट, निगरानी समिति का बोर्ड, अनुज्ञप्ति बोर्ड, रेट-भंडार बोर्ड भी लगाकर रखना है। वहीं, बैठक में उपस्थित डीलरों ने भी अपनी समस्याओं से बीडीओ को अवगत कराया। इस पर बीडीओ ने समस्याओं का समाधान करने का आश्वासन दिया। इस मौके पर एमओ विजेंद्र कुमार, मुरली रविदास, राजेंद्र रजक, भीमसेन पासवान, बद्री पासवान, प्रकाश गंझू, शशिकांत, चंद्रशेखर पांडेय, लालू जायसवाल, दरबारी मांझी, सत्येन्द्र सिन्हा, जयनारायण गोप, सुनीता देवी, निर्मला देवी, सुंदर रविदास, कोलेश्वर रविदास,बाबू जायसवाल, अटल हलधर, माधव रिकी और राजेंद्र रवानी आदि उपस्थित थे।

मुखिया ने किया पीसीसी पथ निर्माण कार्य का शिलान्यास

चंद्रपुरा/बेरमो (आजाद सिपाही)। चंद्रपुरा प्रखंड के तेलो पश्चिमी पंचायत के मिचार्टांड गांव में 15वें वित्त आयोग मद से इनुश अंसारी के घर से 200 फीट पीसीसी पथ निर्माण कार्य का शिलान्यास तेलो पश्चिमी के मुखिया जितेंद्र शर्मा और पंसस राजेंद्र महतो ने संयुक्त रूप से भूमि पूजन कर किया। मुखिया ने कहा कि इस गांव में कुछ दूर तक ही सड़क बनी थी। जिस कारण यहां के लोगों को काफी परेशानियों का समाना करना पड़ रहा था। जिसे देखते हुए 15वें आयोग आयोग योजना से फिलहाल 200 फीट पीसीसी सड़क निर्माण कराया जा रहा है। बचे हुए रास्ता को भी जल्द निर्माण कराया जायेगा। उन्होंने कहा कि पंचायत के सभी वार्डो में विकास कार्य किया जा रहा है। लोगों की जो समस्याएं हो उसे बतायें, हरहाल में समस्याओं का समाधान किया जायेगा। इस मौके पर सरफराज अंसारी, सुल्तान अंसारी, जेबरेल अंसारी, इशरफिल अंसारी, इतवारी अंसारी, कादिर मियां, चरकु अंसारी और अकबर अंसारी आदि मौजूद थे।

बालू ढो रहे तीन वाहन जब्त

धनबाद (आजाद सिपाही)। डीसी माधवी मिश्रा के निर्देश पर जिले में खनिज संपदा के अवैध खनन, भंडारण व परिवहन के विरुद्ध कार्रवाई जारी रखते हुए जिला खनन टास्क फोर्स ने शनिवार की सुबह सरायढेला थाना क्षेत्र में कार्रवाई की। इस दौरान बिना चालान के बालू की ढुलाई कर रहे तीन वाहनों को जब्त किया गया। इसकी विस्तृत जानकारी देते हुए जिला खनन पदाधिकारी रितेश राज तिग्गा ने बताया कि शनिवार तड़के 4.30 बजे खान निरीक्षक विजय करमाली, सुमित प्रसाद एवं आवंटित सशस्त्र पुलिस बल के साथ संयुक्त रूप से सरायढेला थाना क्षेत्र में खनिजों के अवैध खनन व परिवहन के विरूद्ध जांच अभियान चलाया गया। इ दौरान सरायढेला थाना अंतर्गत पीके रॉय मेमोरियल कॉलेज के गेट के पास तीन टाटा 407 की जांच की गई, जिसपर बालू लदे थे। जांच में पाया गया कि तीनों बिना चालान के बालू का परिवहन कर रहे थे। जिसके बाद तीनों वाहनों को पकड़कर सरायढेला थाना में लाया गया और सुसंगत धाराओं के अंतर्गत प्राथमिकी दर्ज की गई है।

बैकवर्ड क्लास ओबीसी कोल इम्प्लाइज वेलफेयर संगठन की बैठक में विभिन्न मुद्दों पर की गयी चर्चा

झरिया (आजाद सिपाही)। बैकवर्ड क्लास ओबीसी कोल इम्प्लाइज वेलफेयर एसोसिएशन के केंद्रीय महासचिव जय बहादुर सिंह की अध्यक्षता में शनिवार को लोदना एरिया सभागार में सदस्यों के साथ बैठक हुई। इसके बाद संवाददाता सम्मेलन कर बताया कि कोल इंडिया मुख्यालय में ओबीसी एसोसिएशन की कोल इंडिया स्तरीय बैठक गौतम बनर्जी महाप्रबंधक श्रम शक्ति एवं औसंसीआईएल, फनेन्द्र कोराडा (वरिष्ठ प्रबंधक श्रम शक्ति) लाइजन अधिकारी की उपस्थिति में हुई। सभी कंपनियों में ओबीसी एसोशिएशन के पदाधिकारियों को ओबीसी आरक्षण का प्रशिक्षण कार्यक्रम आयोजित कराया जाए। डब्ल्यू ओटी वेलफेयर ऑफिसर ट्रेनिंग पर्सनल कैडर की वैकेंसी चालू कर सीट भरने, स्टाफ और टीएडएस ग्रेड या ऊपर ग्रेड के कर्मचारियों को रेफरल अस्पताल में भर्ती होने पर सेमी प्राइवेट वार्ड की सुविधा प्रदान करने, कोल इंडिया के कर्मचारियों के आश्रित बच्चों की मेडिकल सुविधा की उम्र 30 वर्ष करने, मेडिकल रेफर होने पर कर्मचारियों को होटल और दैनिक भत्ता देने आदि की मांग की गयी है। इसके अलावा मेडिकल में रेफर होने पर सहकर्मी को उसी श्रेणी में यात्रा करने की अनुमति देने, कोल इंडिया के 40 वर्ष पूर्ण होने पर अधिकारियों की भांति कर्मचारियों को भी राशि या सम्मान देने, मेडिकल अनफिट लोगों को मेडिकल अनफिट करके आश्रित को नौकरी देने, समयबद्ध पदोन्नति देने, ओबीसी कर्मचारियों को नौकरी एवं पदोन्नति में 27 प्रतिशत आरक्षण देने, ओबीसी कर्मचारियों के जो बच्चे बाहर पढ़ रहे हैं, उन्हें बड़े शहरों में हास्टल की सुविधा मुहैय्या कराने सहित अन्य कई मुद्दों पर विस्तृत चर्चा भी हुई। उन्होंने बताया कि कोल इंडिया मुख्यालय की बैठक में ओबीसी एसोसिएशन के राष्ट्रीय अध्यक्ष गुलाब सिंह, राष्ट्रीय महासचिव जय बहादुर सिंह यादव, एसईसीएल से केंद्रीय अध्यक्ष अनिरुद्ध कुमार चंद्रा, मीडिया प्रभारी राम नारायण, सीसीएल के अध्यक्ष दीपक कुमार आदि मौजूद थे।

जैनामोड़ बाजार के चौक-चौराहों के सौंदर्यीकरण का काम जोरों पर

जैनामोड़/बेरमो (आजाद सिपाही)। जरीडीह प्रखंड अंतर्गत घनी आबादी वाले क्षेत्र जैनामोड़ स्थित विभिन्न चौक-चौराहों के सौंदर्यीकरण का काम जोरों पर है। यह काम डीएमएफटी (सीएसआर) मद से कराया जा रहा है। बेरमो विधायक कुमार जयमंगल उर्फ अनूप सिंह ने विधानसभा चुनाव के लिए आचार संहिता लागू होने से पहले ही योजनाओं का शिलान्यास किया था। उन्होंने कहा था कि जिन योजनाओं का शिलान्यास किया गया है, उसका काम समय पर काम पूरा भी होना चाहिए। अधूरा काम करने वाले संवेदकों का डीएमएफटी (सीएसआर) मद का दूसरी काम आबंटित नहीं किया जायेगा। इसके बाद से ही संवेदकों के बीच जल्द काम कराने की होड़ मची है। बताते चलें कि पुनः कुमार जयमंगल सिंह भारी मतों से जीत कर विधायक बन चुके हैं। जिस कारण पूरे क्षेत्र में एक साथ कई योजनाओं का काम शुरू कर दिया गया है। ग्रामीण क्षेत्र में बेरोजगार कुशल मजदूर की कमी हो गई है। विधायक ने कहा था कि विधानसभा चुनाव में जीत के बाद इतना योजनाओं के साथ काम एक साथ शुरू हो जायेगा कि काम करने वाले मजदूर की कमी हो जायेगा। उनकी बातें सच साबित हुई है। जैनामोड़ बाजार के सौंदर्यीकरण करने वाले संवेदक लक्ष्मी नारायण सिंह ने कहा कि क्षेत्र में गुणवत्ता पूर्ण स्थिति में काम कराया जा रहा है। वहीं समसूल अंसारी ने कहा कि जल्द ही सभी काम को पूरा कर लिया जाएगा।

सांस्कृतिक कार्यक्रम में हर्षिता महतो और हर्ष प्रथम

धनबाद (आजाद सिपाही)। टाटा सिजुआ में शाहिद शक्ति नाथ महतो स्मारक कॉलेज में सांस्कृतिक कार्यक्रम का आयोजन हुआ। जिसमें बच्चों ने आकर्षक और मनमोहक गीत, संगीत व नृत्य प्रस्तुत किया। इसमें धनबाद मनईटांड़ बैंक कालोनी निवासी मनोज महतो की पुत्री हर्षिता महतो और पुत्र हर्ष राज महतो ने बेहतर प्रदर्शन कर प्रथम स्थान प्राप्त किया। पिता मनोज महतो में बताया कि दोनों बच्चों को बचपन से ही पढ़ाई के साथ गीत, संगीत न नृत्य करने का शौक है। स्कूल के साथ कई और प्रतियोगिताओं में हिस्सा ले चुके हैं।

प्रधानाध्यापक को दी गयी विदाई

कतरास (आजाद सिपाही)। पचगढ़ी बाजार स्थित गुजराती हिंदी मध्य विद्यालय में शनिवार को प्रधानाध्यापक बृजमोहन मिश्रा के सेवानिवृत होने पर विद्यालय समिति व शिक्षक-शिक्षिकाओं ने समारोह आयोजित कर विदाई दी। इस अवसर पर विद्यालय में मां शारदे की मूर्ति प्रतिष्ठित की गई और वरीय शिक्षकआशुतोष पाण्डेय को प्रधानाध्यापक के रूप में नियुक्त किया गया। इस मौके पर अल्पसंख्यक प्राथमिक विद्यालय के प्रदेश उपाध्यक्ष संजय सिंह, जिला सचिव दीपक सिंह, राकेश कुमार, नवनीत पांडे, चंदन सिंह, कतरास गुजराती समाज के अध्यक्ष जयेश चावड़ा, विजय ठक्कर और हंसमुख ठक्कर आदि उपस्थित थे।

बाघमारा में कोयला तस्करों का बोलबाला दर्जनों अवैध माइंस का हो रहा संचालन

एम ग्रुप ने माटीगढ़ा डैम के पास खोला दर्जनों माइंस

धनबाद एसएसपी की सख्ती का बाघमारा में नहीं कोई प्रभाव, लोग परेशान

आजाद सिपाही संवाददाता

कतरास। झारखंड विधानसभा चुनाव समाप्त होते ही बाघमारा में कोयले का अवैध कारोबार एकबार फिर से खुलेआम शुरू हो गया है। आरोप है कि धंधेबाज स्थानीय थाना प्रभारी व बाघमारा सीओ की सह पर अवैध उत्खनन करने में लगे हैं। सूत्रों की मानें तो बाघमारा थाना अंतर्गत माटीगढ़ा डैम के समीप नदी के किनारे अवैध कोयला कारोबारियों ने एक दर्जन से अधिक अवैध मुहाना खोल दिया है। स्थानीय और बाहरी मजदूरों की मदद से तीन सिप्ट में धड़ल्ले से कोयला की कटाई चल रही है। जिससे सरकार को भारी राजस्व का नुकसान हो रहा है। अवैध मुहाने के पास पड़े हजारों कोयला भरी बोरियां चीख-चीख कर बता रही कि कोयला के अवैध कारोबारियों को किसी का भय नहीं है। उक्त मुहाने से महज कुछ ही दूरी पर बाघमारा थाना एवं अंचल कार्यालय है। बावजूद इसके पुलिस और अन्य प्रशासनिक अधिकारियों को इस अवैध कोयला कारोबार की भनक तक नहीं है। स्थानीय लोगों की मानें तो बाघमारा पुलिस और सीओ की सरपरस्ती से ही यह अवैध कोयला कारोबार फल फूल रहा है। बतातें चलें कि जिला प्रशासन और जिला टास्क फोर्स का सख्त निर्देश है कि पूरे धनबाद जिले में कहीं भी अवैध कोयला व व अन्य अवैध कारोबार पर तत्काल लगाम लगाया जाए। साथ ही अवैध कारोबारियों पर सख्ती से कार्रवाई की जाए। उसके बावजूद बाघमारा क्षेत्र में खुलेआम अवैध कोयला कारोबार संचालित हो रहा है।

विस्थापित संघर्ष समिति का अनिश्चितकालीन चक्का जाम 5 से

कथारा (आजाद सिपाही)। विस्थापित संघर्ष समिति कथारा शाखा ने पांच दिसंबर से कथारा कोलियरी में अनिश्चितकालीन चक्का जाम आंदोलन करने का निर्णय लिया है। इसकी सूचना समिति ने गत 28 नवंबर को कथारा कोलियरी के परियोजना पदाधिकारी को पत्र प्रेषित कर दे दिया है। उक्त जानकारी देते हुए विस्थापित नेता मथुरा सिंह यादव और बांध पंचायत के पंसस चंद्रदेव यादव ने बताया कि संघर्ष समिति द्वारा प्रेषित पत्र में बीते 19 अगस्त औरर 16 अक्टूबर को कमल टोला के विस्थापितों के साथ कोलियरी प्रबंधन द्वारा समस्या के समाधान को लेकर किए गए वादा को पूरा नहीं करने पर खेद जताया गया है। साथ ही मांगों को पूरा करने के लिए आंदोलन शुरू करने का निर्णय लिया गया है।

केंद्रीय गृह मंत्री ने 59वें डीजीपी-आइजीपी सम्मेलन का किया उदघाटन

देश की पूर्वी सीमाओं पर उभरती सुरक्षा चुनौतियों और शहरी पुलिसिंग के ट्रेंड्स जैसे विषयों पर फोकस होना चाहिए : शाह

आजाद सिपाही संवाददाता

भुवनेश्वर/नयी दिल्ली। केंद्रीय गृह एवं सहकारिता मंत्री अमित शाह ने ओड़िशा के भुवनेश्वर में 59वें डीजीपी-आइजीपी सम्मेलन का उद्घाटन किया। प्रधानमंत्री नरेंद्र मोदी दूसरे और तीसरे दिन सम्मेलन की अध्यक्षता करेंगे। यह सम्मेलन, हाइब्रिड मोड में आयोजित किया जा रहा है और इसमें सभी राज्यों/केंद्रशासित प्रदेशों के पुलिस प्रमुख तथा सीएपीएफ/सीपीओ के प्रमुख शामिल हुए। साथ ही देशभर से अनेक पुलिस अधिकारी वर्चुअल तौर पर इस सम्मेलन में भाग ले रहे हैं। शुक्रवार को हुई चचाओं में राष्ट्रीय सुरक्षा सलाहकार, गृह राज्यमंत्रियों और केंद्रीय गृह सचिव ने भी हिस्सा लिया।

केन्द्रीय गृह मंत्री ने आसूचना ब्यूरो के अधिकारियों को उत्कृष्ट सेवा के लिए पुलिस मेडल प्रदान किये और केन्द्रीय गृह मंत्रालय की पुस्तक 'Ranking of Police Stations 2024' का विमोचन भी किया। उन्होने देश के तीन सर्वश्रेष्ठ पुलिस थानों को भी ट्रॉफी प्रदान कर सम्मानित किया।

अपने उद्घाटन संबोधन में केंद्रीय गृह मंत्री ने 2024 के आम चुनावों को शांतिपूर्वक तरीके से संपन्न कराने और 3 नये आपराधिक कानूनों को निर्बाध रूप से लागू करने के लिए पुलिस नेतृत्व को बधाई दी।

केंद्रीय गृह एवं सहकारिता मंत्री ने जम्मू-कश्मीर, उत्तर पूर्व और वामपंथी उग्रवाद प्रभावित क्षेत्रों में सुरक्षा स्थिति में हुए सुधार जैसी महत्वपूर्ण उपलब्धियों पर संतोष प्रकट किया।

अमित शाह ने कहा कि 3 नये आपराधिक कानूनों से भारत की आपराधिक न्याय प्रणाली, जो पहले दंड-केंद्रित थी, न्याय केंद्रित हो गयी है। उन्होने कहा कि इन नये कानूनों की मूल भावना भारतीय परंपरा से प्रेरित है।

केंद्रीय गृह मंत्री ने कहा कि वर्ष 2047 तक भारत को संपूर्ण विकसित राष्ट्र बनाने तथा 2027 तक दुनिया की तीसरी सबसे बड़ी अर्थव्यवस्था बनाने के प्रधानमंत्री नरेन्द्र मोदी के लक्ष्य को पूरा करने की दिशा में सुरक्षा संस्थानों की भूमिका काफी महत्वपूर्ण है।

गृह मंत्री ने कहा कि देश की पूर्वी सीमाओं पर उभरती सुरक्षा चुनौतियों, आप्रवासन और शहरी पुलिसिंग के ट्रेंड्स जैसे विषयों पर फोकस होना चाहिए। अमित शाह ने ZERO TOLERANCE POLICY के क्रियान्वयन के लिए TOLERANCE STRATEGY तथा ZERO TOLERANCE ACTION की दिशा में पहल करने का आह्वान किया।

अगले दो दिनों के दौरान देश का शीर्ष पुलिस नेतृत्व, मौजूदा एवं उभरती राष्ट्रीय सुरक्षा चुनौतियों से निपटने के लिए एक खाका तैयार करेगा, जिनमें वामपंथी उग्रवाद, तटीय सुरक्षा, नारकोटिक्स, साइबर अपराध और आर्थिक सुरक्षा जैसे विषय शामिल हैं। इसके साथ ही, 3 नये आपराधिक कानूनों के क्रियान्वयन की प्रगति तथा पुलिसिंग से जुड़ी बैस्ट प्रैक्टिसिस की भी समीक्षा की जायेगी।

JOB VACANCY
सुनहरा अवसर महिलाओं के लिए
एक बड़ी Reputed Company में राँची के लिए Jobs Opportunity है जिसके लिए निम्न योगयताएँ अनिवार्य है :-
• Only Female.
• Age 30 to 45 Years.
• Minimum Qualification Graduation
• Married only.
• Experience को वरियता
Post Applied For
Life planning Officer (LPO)
Fixed Salary : Rs. 12000 to 17000 (Monthly) +Incentive, PF, Gratuity, Medical & Bonus
Eligible Candidates are request to contact immediately with resume & Photograph on below Contact.
Vacancy सिमित है..
ONLY 10 LEFT HURRY UP
नोट : 29 साल से कम एवं 45 साल से उपर उम्र वाले व्यक्ति सम्पर्क न करें ।
Address : 2nd Floor, R.S. Tower, Lalpur, Ranchi
M.: 7004800036, 9905678089 (W)

FURNITURE PLANET
A Unit of Supreme Techno (India)
Manufacturing Unit of
Revolving Chairs, Office Sofa and Restaurant Furniture
LARGEST SHOWROOM IN JHARKHAND
Web: www.supremetechnoindia.com
Add.: Opp. Hanuman Dharamkanta, Kokar, Ranchi
9570040095, 9570007788

किम्स ने भारत में स्वास्थ्य सेवा को फिर से परिभाषित करने के लिए पहली बार 'स्वास्थ्य राष्ट्रीय सम्मेलन' का आयोजन किया

आजाद सिपाही संवाददाता

भुवनेश्वर। कलिंग इंस्टीट्यूट ऑफ मेडिकल साइंसेज (किम्स) ने शनिवार को अपने उद्घाटन 'हेल्थ नेशनल कॉन्क्लेव' की मेजबानी करके एक महत्वपूर्ण मील का पत्थर हासिल किया। इस कार्यक्रम में देश में चिकित्सा और स्वास्थ्य सेवा के भविष्य को आकार देने वाले महत्वपूर्ण विषयों पर चर्चा करने के लिए भारत और विदेश के कुछ प्रतिभाशाली लोगों को एक साथ लाया।

यह कार्यक्रम कीट - किस - किम्स के संस्थापक डॉ अच्युत सामंत द्वारा परिकल्पित है। ओड़िशा में किसी स्वास्थ्य सेवा संस्थान द्वारा आयोजित किया जाने वाला अपनी तरह का पहला कार्यक्रम था। डॉ सामंत द्वारा ओड़िशा के 20 जिलों में 100 बिस्तरों वाले 20 कॉर्पोरेट-शैली के अस्पताल स्थापित करने की घोषणा इस सम्मेलन का मुख्य आकर्षण था। इन अस्पतालों का उद्घाटन अगले साल इसी समय तक होने वाला है। सम्मेलन के प्रख्यात वक्ताओं में एशियन इंस्टीट्यूट ऑफ गैस्ट्रोएंट्रोलॉजी, हैदराबाद के प्रो डॉ डी नागेश्वर रेड्डी, डॉ मोहन, प्रो वी मोहन डायबिटीज स्पेशलिटीज सेंटर चेन्नई के, नीति आयोग के प्रो विनोद पॉल, कृष्ण विश्व विद्यापीठ के प्रो वेद प्रकाश मिश्र शामिल थे। उनकी अंतर्दृष्टि विभिन्न विषयों में फैली हुई है, जैसे कि स्वास्थ्य सेवा में उद्यमिता की नैतिकता, किफायती चिकित्सा नवाचार और मधुमेह के उभरते खतरे से निपटना। उद्घाटन सत्र को संबोधित करते हुए पद्म भूषण पुरस्कार विजेता डॉ रेड्डी ने आदिवासी समुदायों की सेवा में किस के प्रयासों की प्रशंसा की और सम्मेलन को आध्यात्मिकता सहित विभिन्न विषयों को संबोधित करने वाला एक समग्र मंच बताया। प्रो वी मोहन ने स्वास्थ्य सेवा के प्रति डॉ सामंत के अनूठे दृष्टिकोण की प्रशंसा की, जिसमें उद्यमिता को नैतिकता के साथ जोड़ा गया है। इस तरह की पहलों के परिवर्तनकारी प्रभाव पर जोर देते हुए उन्होंने कहा कि अगर इरादा शुद्ध है, तो साधनों का पालन किया जायेगा।

किट के प्रो-चांसलर और प्रख्यात गैस्ट्रोएंटेरोलॉजिस्ट डॉ सुब्रत आचार्य ने एनआइआरएफ रैंकिंग में किम्स की 15वीं रैंक और अत्याधुनिक चिकित्सा शिक्षा और सेवाएं प्रदान करने की प्रतिबद्धता को ध्यान में रखते हुए उसकी उपलब्धियों की सराहना की। डॉ सामंत ने अपने संबोधन में सुंदर जीवन की आधारशिला के रूप में स्वास्थ्य के महत्व को दोहराया। उन्होंने सभी के लिए स्वास्थ्य देखभाल परिणामों में सुधार के लिए किम्स के निरंतर प्रयासों पर प्रकाश डालते हुए टिप्पणी की, 'भले ही आपके पास सारी संपत्ति हो, लेकिन यदि आप अस्वस्थ हैं तो आप इसका आनंद नहीं ले सकते।'

मयूरभंज में सीरीज दुर्घटना चार की मौत, तीन घायल

आजाद सिपाही संवाददाता

भुवनेश्वर। मयूरभंज के रायरंगपुर में राष्ट्रीय राजमार्ग 220 के तीरिंग क्षेत्र में सीरीज दुर्घटनाएं घटी। एक ट्रक दो अलग-अलग स्थानों में टकर मारकर भाग गया, जिसमें 4 लोगों की मौत हो गयी और 3 गंभीर रूप से घायल हो गये। घायल को बचाया गया और अस्पताल में भर्ती कराया गया।

जानकारी के मुताबिक शनिवार को सुबह तिरिंग थाना क्षेत्र के बडडालिमा चौंक में तीन लोग मॉर्निंग वॉक के लिए जा रहे थे। इसी दौरान एक ट्रक तेज रफ्तार से आया और तीन लोगों को टक्कर मार दी. हादसे में एक व्यक्ति की मौके पर मौत हो गयी, जबकि दो अन्य गंभीर रूप से घायल हो गये। ट्रक वहां से भाग निकला। बाद में लगभग 5 किमी जाने के बाद ट्रक ने बहलदा पुलिस स्टेशन के अंतर्गत बागडेगा में एक ऑटो को टक्कर मार दी।

ऑटो में सवार एक दंपति के साथ ऑटो चालक की भी मौत हो गयी। ऑटो में सवार एक अन्य व्यक्ति घायल हो गया। हादसे के बाद ट्रक सड़क से नीचे गिर गया। स्थानीय लोगों ने ट्रक में सवार एक व्यक्ति को पकड़ लिया, जबकि चालक भाग निकला।

असर्फी हॉस्पिटल
आपका अपना सुपर स्पेशियलिटी हॉस्पिटल
स्ट्रोक का इलाज उपलब्ध
there's treatment if you act FAST.
F Facial weakness Can the person smile? Has their mouth or eye drooped?
A Arm weakness Can the person raise both arms?
S Speech problems Can the person speak clearly and understand what you say?
T Test all Three symptoms
7808368888
Immediately Come to Our Emergency
असर्फी हॉस्पिटल, बारामुड़ी, बिशुनपुर, धनबाद - 828105

50% Off on Making CHARGE
भारी छूट
आकर्षक उपहार
NEW
SONI JEWELLERS
GOLD SILVER DIAMOND
Opp. Nirwachan Aayog (Election Commission) Ratu Road, Chowk, Ranchi - 01
919955526560
919431143722

पूर्व तट रेलवे संबलपुर मंडल की सांस्कृतिक प्रतियोगिता

आजाद सिपाही संवाददाता

संबलपुर। पूर्व तट रेलवे संबलपुर मंडल ने 29 नवंबर को रेलवे संस्थान, संबलपुर में अंतर मंडल सांस्कृतिक प्रतियोगिता (संगीत)-2024 का आयोजन किया। इस आयोजन में संबलपुर मंडल, खोरधा रोड मंडल, वालतेरू मंडल, पूर्व तट रेलवे (मुख्यालय) और मंचेश्वर कारखाना ने भाग लिया। इस अवसर पर संबलपुर के मंडल रेल प्रबंधक, तुषार कांत पांडे मुख्य अतिथि के रूप में शामिल हुए और संबलपुर के अपर मंडल रेल प्रबंधक आनंद सिंह विशिष्ट अतिथि के रूप में शामिल हुए। सांस्कृतिक प्रतियोगिता (संगीत) 2024 में वोकल क्लासिक की श्रेणी में संबलपुर मंडल के जी गणपति राव ने प्रथम पूर्व तट रेलवे (मुख्यालय) के स्वाधीन प्रधान ने दूसरा और खोरधा रोड मंडल के बैशाली पाढ़ी ने तीसरा स्थान हासिल किया। लाइट वोकल की श्रेणी में संबलपुर मंडल के पंकज कुमार ने पहला स्थान हासिल किया, पूर्व तट रेलवे (मुख्यालय) के स्वाधीन कुमार प्रधान ने दूसरा स्थान हासिल किया और खोरधा रोड मंडल के टिकी बाबू पात्रा ने तीसरा स्थान हासिल किया।

इंस्ट्रूमेंटल (क्लासिकल) की श्रेणी में पूर्व तट रेलवे (मुख्यालय) के कमल प्रसाद रायकवार ने पहला स्थान हासिल किया, संबलपुर मंडल के जी गणपति राव ने दूसरा स्थान हासिल किया, खोरधा रोड मंडल के अनूप कुमार साहू ने तीसरा स्थान हासिल किया और इंस्ट्रूमेंटल (लाइट) की श्रेणी में पूर्व तट रेलवे (मुख्यालय) के ज्योतिप्रकाश साहू ने पहला स्थान हासिल किया संबलपुर मंडल के अशोक नाग ने दूसरा स्थान प्राप्त किया तथा वालतेरु मंडल के प्रशांत जयराज ने तीसरा स्थान प्राप्त किया।

कार्यक्रम के निर्णायक शरत पंडा और संतोष कुमार झा थे। मुख्य अतिथि ने प्रतिभागियों को उनके उत्कृष्ट प्रदर्शन के लिए पुरस्कृत किया। संबलपुर के मंडल कार्मिक अधिकारी प्रमोद बेहरा ने कार्यक्रम का समन्वय किया।

प्रकाशित
झारखंड अधिविद्य परिषद, राँची द्वारा आयोजित वर्ग-XI की बोर्ड परीक्षा - 2025 के लिए JCERT, राँची द्वारा जारी नये संशोधित पाठ्यक्रम (बहुविकल्पीय प्रश्न) पर पूर्णतः आधारित एक अत्यंत महत्वपूर्ण परीक्षोपयोगी प्रश्नों का उत्तर सहित संकलन
वर्मा प्रेस प्रा० लि०, राँची द्वारा
Verma's Today CHAPTER WISE CLASS - XI 2025
ARTS, SCIENCE, COMMERCE एवं विज्ञान के लिए अलग-अलग पुस्तक
All Subjects Combined in ONE BOOK
Today's CHAPTER WISE CLASS - XI COMMERCE 2026
कृपया पुस्तक की Cover पर VERMA PRESS PVT. LTD. का Logo और Address देखकर ही पुस्तक खरीदें।
मिलते-जुलते नाम वाली नकली पुस्तकों से सावधान!
VERMA PRESS PVT. LTD. 4, R. G. STREET, THARPAKHNA RANCHI (JHARKHAND) - 834 001
100% सफलता के लिए अवश्य पढ़ें।

अस्पताल से बच्चा चोरी होने की शिकायत

आजाद सिपाही संवाददाता

भुवनेश्वर। नयागढ़ के एक अस्पताल से बच्चे की चोरी का मामला सामने आया है। नयागढ़ के राजसुनाखला सामुदायिक स्वास्थ्य केंद्र में ऐसे कुछ मामले सामने आये हैं। एक नवजात शिशु के अस्पताल से चोरी होने की सूचना मिली है। जन्म के कुछ ही समय बाद बच्चा अस्पताल से गायब हो गया।

जानकारी के मुताबिक बोलगड ब्लॉक के गोडभंगा गांव की मधुस्मिता परिडा को शुक्रवार को अस्पताल में भर्ती कराया गया था। आज एक शिशु पुत्र को जन्म दिया। उस समय मधुस्मिता के परिवार में कोई सदस्य नहीं था। कुछ देर बाद परिजन पहुंचे और सुना कि बच्चा पैदा हो चुका है, लेकिन उन्हें बच्चा नहीं मिला। बच्चा अस्पताल से पहले ही गायब हो चुका था। परिजनों का आरोप है कि जन्म के कुछ देर बाद ही बच्चे को किसी ने चुरा लिया। उधर, परिजनों के विरोध से अस्पताल परिसर में हंगामा मच गया।

चिकित्सा अधिकारी ने बच्चा चोरी आरोप का किया खंडन

भुवनेश्वर। शिकायत के बाद पुलिस ने अस्पताल के सीसीटीवी चेक कर जांच शुरू की गयी। चिकित्सा अधिकारी ने कहा कि नयागढ़ अस्पताल से बच्चा चोरी के आरोप का खंडन किया है। चिकित्सा अधिकारी जगदीश जेना ने सीसीटीवी फुटेज की जांच करने के बाद घटना से इनकार किया। उन्होंने आरोप लगाया कि अस्पताल को बदनाम करने के लिए ऐसा किया गया था। रणपुर ब्लॉक के राजसुनाखला समूह स्वास्थ्य केंद्र से नवजात शिशु की चोरी का आरोप लगा था। बोलगड ब्लॉक के गोडभंगा गांव की मधुस्मिता परिडा और उनके पति ने आरोप लगाया था कि बच्चे को कोई ले गया था। शिकायत के बाद पुलिस ने सीसीटीवी खंगालने के साथ जांच शुरू की। नयागढ़ के एसडीपीओ सुदर्शन गांगुई ने कहा कि मधुस्मिता के बच्चे का जन्म अस्पताल में नहीं हुआ था।

LAKSHMI VASTRALAY
अच्छे से अच्छा फिर भी सस्ता
फैन्सी
हमारे यहाँ फैंसी साड़ी, लहंगा, सूट सभी तरह के वस्त्र उचित दामों मे मिलते है।
7033265646
Coal Board Colony, Near Dy.SP Bunglow
Police Line Hirapur, Dhanbad

आजाद सिपाही की ओर से स्वत्वाधिकारी लैंडस्केप मीडिया प्रा. लि., प्रकाशक एवं मुद्रक हरिनारायण सिंह के लिए 176 कोकर चौक, ओल्ड एचबी रोड, रांची 834001 (झारखंड) से प्रकाशित तथा डीबी प्रिंट सोल्यूशंस (ए यूनिट ऑफ डीबी कार्प लिमिटेड), प्लॉट नं. 535 एवं 1272, ललगुटवा, पुलिस स्टेशन, रातू, रांची से मुद्रित।
संपादक : हरिनारायण सिंह, **स्थानीय संपादक*** : विनोद कुमार,***पीआरबी एक्ट के तहत खबरों के लिए जिम्मेदार, **राज्य समन्वय संपादक :** अजय शर्मा। समस्त दिवानी विवादों, न्यायोचित कार्रवाइयों एवं दंडित परिवादों के लिए क्षेत्राधिकार रांची न्यायालय में रहेगा। फोन : 9264434560, **R.N.I. No.-JHAHIN/2015/65109,** Postal Registration No. **RN/249/2019-21**