31 अगस्त, 2025
भाद्रपद, शुक्ल पक्ष, अष्टमी
संवत 2082
पृष्ठ : 12, मूल्य : ₹3.00

* ओड़िशा संस्करण

www.epaper.azadsipahi.in

कलम कलम बढ़ाये जा

आजाद सिपाही

रांची
रविवार, वर्ष 10, अंक 311

झारखंड का खरा सोना, शिबू सोरेन, 'भारत रत्न' के असली हकदार

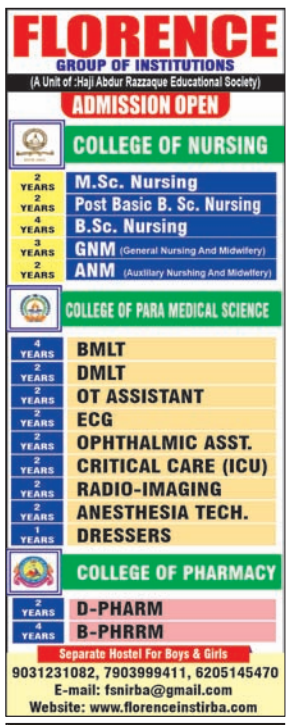

लोकतांत्रिक और संवैधानिक मूल्यों की रक्षा सर्वोपरि: हेमंत

- इंडिया गठबंधन के उपराष्ट्रपति पद के उम्मीदवार पूर्व न्यायाधीश बी सुदर्शन रेड्डी रांची में मीडिया से हुए मुखातिब
- जिस तरह से हेमंत सोरेन को सताया गया और जिस प्रकार का व्यवहार हुआ, उसमें उनकी प्रतिष्ठा को ठेस पहुंची : बी रेड्डी

मुख्यमंत्री ने कहा विजय दिलाने के लिए बनेगी रणनीति

मुख्यमंत्री ने कहा कि इस चुनाव को और अधिक प्रभावी कैसे बनाया जाये, इसी सोच को लेकर हम सब एकत्र हुए हैं। इंडिया गठबंधन के संयुक्त उम्मीदवार सभी दलों के नेताओं से व्यक्तिगत संपर्क कर रहे हैं। हमारा उद्देश्य है कि उन्हें विजय दिलाने की रणनीति तय की जाये और आगे व्यापक संपर्क अभियान चलाया जायेगा।

न्याय के पक्षधर हमें वोट देंगे

रेड्डी ने कहा कि उपराष्ट्रपति का पद राजनीतिक नहीं, बल्कि संवैधानिक है। न्याय के पक्षधर सांसद अपनी अंतरात्मा की आवाज पर हमें वोट देंगे। विपक्ष की तरफ से सर्वसम्मति से इस चुनाव के लिए उम्मीदवार बनाया गया है। उन्होंने कहा कि इंडिया गठबंधन के सभी दल उनके साथ हैं और कई गैर-गठबंधन दल भी समर्थन के लिए आगे आ रहे हैं। मैं सांसदों का समर्थन मांगने आया हूं। उपराष्ट्रपति का कार्यालय उच्च संवैधानिक दायित्व है।

एसआइआर लोकतंत्र के लिए नयी मुसीबत

रेड्डी ने कहा कि निर्वाचन आयोग की जिम्मेदारी है कि वह स्वतंत्र और निष्पक्ष चुनाव कराये। संविधान सीमाएं तय करता है, लेकिन बहुमत में आने वाले दल इन सीमाओं को भूल जाते हैं। संसद सर्वोच्च है, पर नयी कमेंटरी और नया नैरेटिव लोकतंत्र के लिए खतरा है। उन्होंने कहा कि इस चुनाव में व्हिप का प्रावधान नहीं है। उन्होंने 130वें संविधान संशोधन पर कहा कि इसे जेपीसी को भेजा गया है और रिपोर्ट आने के बाद उस पर चर्चा होगी। सुप्रीम कोर्ट भी संविधान का सम्मान करता है।

शिबू सोरेन को दी श्रद्धांजलि

रेड्डी ने इस अवसर पर झारखंड आंदोलन के प्रणेता दिशोम गुरु शिबू सोरेन को याद करते हुए श्रद्धांजलि अर्पित की। इस दौरान झारखंड कांग्रेस के प्रभारी के. राजू, अखिल भारतीय कांग्रेस कमेटी के राष्ट्रीय सचिव प्रणव झा, प्रदेश कांग्रेस के अध्यक्ष केशव महतो कमलेश, लोकसभा सांसद रघुराम रेड्डी, जोबा मांझी, सुखदेव भगत, कालीचरण मुंडा और राज्यसभा सांसद महुआ माजी और सरफराज अहमद मौजूद थे।

आजाद सिपाही संवाददाता

रांची। उपराष्ट्रपति पद के लिए इंडिया गठबंधन की ओर से चुनाव मैदान में उतरे पूर्व न्यायाधीश बी सुदर्शन रेड्डी शनिवार को रांची पहुंचे। रेड्डी ने मुख्यमंत्री हेमंत सोरेन से मुलाकात के बाद मीडिया से बात की। उनके साथ मुख्यमंत्री हेमंत सोरेन भी प्रेस कांफ्रेंस में मौजूद थे। रेड्डी ने कहा कि हेमंत सोरेन पर लगाये गये सभी आरोप गलत थे। जिस तरह से उन्हें सताया गया और जिस प्रकार का व्यवहार हुआ, उसमें उनकी प्रतिष्ठा को ठेस पहुंची। इसका जिम्मेदार कौन है? संविधान का इतिहास, संरचना और मूल भाव समझना जरूरी है। उन्होंने कहा कि पहले 'वोटर फर्स्ट, सिटीजन लेटर' की अवधारणा थी। उस समय नागरिकता की स्पष्ट परिभाषा नहीं थी, न ही कोई ठोस पहचान साधन।

वहीं, मुख्यमंत्री हेमंत सोरेन ने कहा कि नौ सितंबर को उपराष्ट्रपति पद का चुनाव होना है। पक्ष और विपक्ष दोनों अपनी-अपनी तैयारी में जुटे हैं। तेलंगाना के बी सुदर्शन रेड्डी विपक्ष के साझा उम्मीदवार हैं। हम इनका समर्थन करते हैं। बी सुदर्शन रेड्डी हमारे साझा उम्मीदवार हैं।

हार-जीत की नहीं, सिद्धांतों की लड़ाई: बी सुदर्शन रेड्डी ने कहा कि हेमंत सोरेन के सांसदों का समर्थन उन्हें मिल गया है। मैं राज्यसभा और लोकसभा के सभी सांसदों से आग्रह करूंगा कि अगर मैं काबिल हूं, तो हमें वोट करिये। मदद कीजिये। सभी सांसदों को पत्र भेजा गया है और मुझे भरोसा है कि समर्थन मिलेगा। आवश्यकता पड़ी, तो मैं भाजपा नेतृत्व से भी मिलूंगा।

भारतीय संविधान के साथ 1971 में यात्रा शुरू की थी: गठबंधन प्रत्याशी ने कहा कि भारत के संविधान के साथ उनकी यात्रा 1971 में शुरू हुई थी। वह संविधान के मूल्यों के साथ खड़े हैं। देश को भरोसा दिलाते हैं कि संविधान के साथ यह यात्रा आगे भी जारी रहेगी। रेड्डी ने कहा कि संविधान में समानता, न्याय, सामाजिक-आर्थिक और राजनीतिक मूल्यों के साथ भाइचारा और प्रतिष्ठा जैसे महत्वपूर्ण तत्व शामिल हैं।

पूर्व मंत्री एनोस एक्का और पत्नी मेनन को सात साल की सजा

सीएनटी एक्ट का उल्लंघन कर आदिवासी जमीन की खरीद-फरोख्त का मामला

आजाद सिपाही संवाददाता

रांची। सीएनटी एक्ट का उल्लंघन कर बड़े पैमाने पर आदिवासी जमीन खरीदने के 15 साल पुराने मामले में पूर्व मंत्री एनोस एक्का, उनकी पत्नी मेनन एक्का को सात साल कारावास की सजा सुनायी गयी। इसके साथ ही कोर्ट ने दोषियों पर जुर्माना भी लगाया है। सीबीआइ की विशेष कोर्ट ने शनिवार को यह फैसला सुनाया। कोर्ट ने शुक्रवार को एनोस एक्का और मेनन एक्का समेत 10 लोगों को दोषी करार दिया था। एनोस एक्का पर सीएनटी की धारा 46 के प्रावधानों का उल्लंघन करते हुए 16 साल पहले 1.18 करोड़ रुपये से अधिक की संपत्ति खरीदने का आरोप है।

फर्जी पते का इस्तेमाल करने का आरोप: एनोस एक्का पर मंत्री रहते हुए अपने पद का दुरुपयोग करते हुए आदिवासी जमीन की खरीद-बिक्री में फर्जी पते का इस्तेमाल करने का आरोप है। इसकी मदद तत्कालीन एलआरडीसी ने की थी। प्रशासनिक अधिकारियों और कर्मचारियों की मिलीभगत से बड़े पैमाने पर आदिवासी जमीन की खरीदारी की गयी थी।

मेनन एक्का के नाम से खरीदी गयी थी जमीन : एनोस ने मेनन एक्का के नाम से हिनू में 22 कट्ठा, ओरमांझी में 12 एकड़ से अधिक, रांची के नेवरी में चार एकड़ से अधिक, चुटिया के सिरम मौजा स्टेशन रोड में नौ डिसमिल जमीन खरीदी थी। सभी जमीन की खरीदारी मार्च 2006 से मई 2008 के बीच की गयी थी।

सीबीआइ ने 2010 में दर्ज की थी प्राथमिकी: हाइकोर्ट के आदेश पर सीबीआइ ने 4 अगस्त 2010 को एनोस एक्का समेत अन्य पर एफआइआर दर्ज की थी। सीबीआइ ने जांच पूरी करते हुए दिसंबर 2012 में चार्जशीट दाखिल की थी। जिस पर कोर्ट ने संज्ञान लिया था। मामले में एनोस एक्का समेत अन्य पर 5 नवंबर 2019 को आरोप तय किया गया था। इसके बाद सीबीआइ ने सबूत पेश किया था।

इन्हें भी हुई सात-सात साल की सजा

झारखंड के पूर्व मंत्री एनोस एक्का और उनकी पत्नी मेनन एक्का के अलावा रांची के तत्कालीन एलआरडीसी कार्तिक कुमार प्रभात, तत्कालीन सीआइ राजकिशोर सिंह, फिरोज अख्तर, अनिल कुमार, राजस्व कर्मचारी ब्रजेश मिश्रा, मणिलाल महतो और परशुराम को सीबीआइ की विशेष अदालत ने सजा सुनायी है। सजा के बिंदु पर बहस के बाद सीबीआइ के विशेष जज श्याम नंदन तिवारी की अदालत एनोस और मेनन के साथ-साथ सभी दोषियों को सात-सात साल की सजा सुनायी। सभी पर जुर्माना भी लगाया गया है। जुर्माने की राशि नहीं देने पर अतिरिक्त एक-एक साल की सजा काटनी होगी। एनोस एक्का के अधिवक्ता अनिल कंठ ने कहा कि इस फैसले को हाइकोर्ट में चुनौती दी जायेगी।

महिलाओं के खाते में 13वीं किस्त अगले एक-दो दिनों में

'मंईयां सम्मान योजना' की राशि करम पर्व से पहले मिलने लगेगी

आजाद सिपाही संवाददाता

रांची। करम पर्व से पहले झारखंड की महिलाओं को राज्य सरकार एक महत्वपूर्ण तोहफा देने जा रही है। 'मंईयां सम्मान योजना' के तहत लाभार्थी महिलाओं के खातों में 2500 रुपये की राशि की 13वीं किस्त भेजी जायेगी। इस संबंध में सामाजिक सुरक्षा विभाग ने सभी जिलों को दिशा-निर्देश जारी कर दिये हैं। विभागीय सूत्रों के अनुसार 31 अगस्त से राशि खाते में भेजने की प्रक्रिया शुरू हो जायेगी। विभाग ने मंईयां योजना की लाभार्थियों के खातों में राशि भेजने के लिए सभी आवश्यक तैयारियां पूरी कर ली हैं।

उम्मीद की जा रही है कि अगले 2 से 3 दिनों में यह राशि सभी महिलाओं के खातों में पहुंच जायेगी।

करम पर्व 3 सितंबर को है। मुख्यमंत्री हेमंत सोरेन ने इस देखते हुए त्योहार से पहले राशि भेजने का आदेश दिया है। बताते चलें कि इससे पहले जुलाई माह में रक्षाबंधन के मौके पर भी एक किस्त जारी की गयी थी, ताकि त्योहार के समय महिलाओं को किसी भी तरह की कठिनाई का सामना न करना पड़े। अब, करम पर्व के पहले भी राज्य सरकार अपनी बहनों को यह तोहफा देने जा रही है। इस बार की किस्त से 50 लाख से अधिक महिलाओं को फायदा होगा। जुलाई माह में भी 50 लाख 30 हजार से ज्यादा महिलाओं को मंईयां योजना का लाभ मिला था।

राहुल के कार्यक्रम में शामिल हुए अखिलेश

पटना। बिहार में विधानसभा चुनाव से पहले हुए मतदाता सूची के विशेष गहन पुनरीक्षण (एसआइआर) को लेकर सियासत तेज हो गयी है। इसके विरोध में कांग्रेस और राजद की वोटर अधिकार यात्रा निकली, जिसमें समाजवादी पार्टी (सपा) के प्रमुख अखिलेश यादव ने शनिवार को शिरकत की। इसे लेकर राहुल गांधी ने उनका धन्यवाद किया। लोकसभा के नेता प्रतिपक्ष राहुल गांधी ने सोशल मीडिया पर पोस्ट कर कहा कि 'दो भाई, वोट चोरों की तबाही। वोटर अधिकार यात्रा में शामिल होकर तेजस्वी यादव, मुझे और इंडिया गठबंधन के सभी नेताओं को अपना समर्थन देने के लिए आपका बहुत धन्यवाद, अखिलेश यादव।'इससे पहले कांग्रेस पार्टी ने सोशल मीडिया पर राहुल गांधी और अखिलेश यादव की तस्वीरें साझा कीं।

'ह्यूमन जीपीएस' नाम से मशहूर आतंकी बागू खान मारा गया

श्रीनगर। जम्मू-कश्मीर के बांदीपोरा जिले के गुरेज सेक्टर में नियंत्रण रेखा के पास सुरक्षाबलों ने 'ह्यूमन जीपीएस' के नाम से मशहूर आतंकी बागू खान को मार गिराया है। बागू खान 'समंदर चाचा' के नाम से भी जाना जाता था। अधिकारियों को उसका पहचान पत्र भी मिला है। सूत्रों के अनुसार, बागू खान 1995 से पाक अधिकृत कश्मीर में रह रहा था। वह 25 सालों से आतंकी गतिविधियों में एक्टिव था और घुसपैठ के सबसे पुराने मददगारों में से एक था।

सात साल बाद चीन पहुंचे प्रधानमंत्री नरेंद्र मोदी

- शंघाई सहयोग संगठन के वार्षिक शिखर सम्मेलन में होंगे शामिल
- राष्ट्रपति जिनपिंग से होगी बातचीत, दुनियाभर की रहेगी नजर

एजेंसी

बीजिंग। प्रधानमंत्री नरेंद्र मोदी सात साल से ज्यादा के अंतराल के बाद शनिवार को चीन पहुंचे। इस यात्रा पर पूरी दुनिया की नजर है। दुनिया बेहद उत्सुकता से पीएम मोदी और चीनी राष्ट्रपति शी जिनपिंग की मुलाकात का इंतजार कर रही है। अमेरिकी राष्ट्रपति डोनाल्ड ट्रंप की टैरिफ नीतियों की वजह से भारत-अमेरिका संबंधों में अचानक आयी

गिरावट को देखते हुए यह यात्रा और भी महत्वपूर्ण हो गयी है। प्रधानमंत्री मुख्य रूप से 31 अगस्त और 1 सितंबर को शंघाई सहयोग संगठन (एससीओ) के वार्षिक शिखर सम्मेलन में भाग लेने के लिए चीन आये हैं। बताते चलें कि प्रधानमंत्री नरेंद्र मोदी ने आखिरी बार जून 2018 में एससीओ शिखर सम्मेलन में भाग लेने के लिए चीन का दौरा किया था। चीनी राष्ट्रपति शी जिनपिंग ने अक्तूबर 2019 में दूसरे अनौपचारिक शिखर सम्मेलन के लिए भारत का दौरा किया था।

टैरिफ विवाद के कारण महत्वपूर्ण: रविवार को चीनी राष्ट्रपति शी जिनपिंग के साथ उनकी निर्धारित बैठक वाशिंगटन के टैरिफ विवाद के मद्देनजर और भी महत्वपूर्ण हो गयी है, जिसका असर दुनिया भर की लगभग सभी प्रमुख अर्थव्यवस्थाओं पर पड़ा है। इस वार्ता में नरेंद्र मोदी और शी जिनपिंग भारत-चीन आर्थिक संबंधों का जायजा लेने और पूर्वी लद्दाख सीमा विवाद के बाद गंभीर तनाव में आये संबंधों को और सामान्य बनाने के लिए कदमों पर विचार-विमर्श करेंगे। प्रधानमंत्री अपनी दो-राष्ट्र यात्रा के दूसरे और अंतिम चरण में जापान से चीन पहुंचे हैं।

पुतिन और कई अन्य नेताओं से होगी बातचीत

प्रधानमंत्री नरेंद्र मोदी शिखर सम्मेलन से इतर रूसी राष्ट्रपति व्लादिमीर पुतिन और कई अन्य नेताओं के साथ द्विपक्षीय वार्ता भी कर सकते हैं। तियानजिन की अपनी यात्रा से पहले मोदी ने कहा कि विश्व आर्थिक व्यवस्था में स्थिरता लाने के लिए भारत और चीन का मिलकर काम करना जरूरी है। जापान के योमिउरी शिंबुन को दिये एक साक्षात्कार में उन्होंने ने कहा कि भारत और चीन के बीच स्थिर पूवार्नुमानित और सौहार्दपूर्ण द्विपक्षीय संबंध क्षेत्रीय और वैश्विक शांति एवं समृद्धि पर सकारात्मक प्रभाव डाल सकते हैं।

आजाद सिपाही | झारखंड में सबसे ज्यादा देखा जाने वाला चैनल
200000 Subscribers
VIEWERSHIP 5 Crore 90 lakh+
12 Crore + Watch Time (min)
YouTube Channel
Subscribe NOW

आजाद सिपाही
रांची, रविवार, 31 अगस्त, 2025
www.azadsipahi.in

झारखंड का खरा सोना, शिबू सोरेन, 'भारत रत्न' के असली हकदार

■ आदिवासियों को मान-सम्मान के साथ जीना सिखाया, आत्मनिर्भर बनाया
■ गरीबों, शोषितों और वंचितों की दबी आवाज को बुलंद किया
■ बलिदान और सेवा की असली मिसाल थे दिशोम गुरु शिबू सोरेन

आजाद सिपाही विशेष

शिबू सोरेन यानी झारखंड की ताकतवर आवाज, गरीबों, शोषितों और वंचितों की दबी आवाज को धार देने वाला, उनके हक और सम्मान की लड़ाई लड़नेवाला, उन्हें समाज में विशेष पहचान दिलानेवाला, उनके सपनों को साकार करने वाला। झारखंड अगर शिबू सोरेन को 'भारत रत्न' देने की मांग कर रहा है, तो उसके पीछे वजह है। वजह एक नहीं कई हैं। शिबू सोरेन को 'भारत रत्न' देना केवल एक व्यक्ति का सम्मान नहीं होगा, यह भारत की उस जनजातीय आत्मा का सम्मान होगा, जो सदियों से उपेक्षा का शिकार रही। यह उन तमाम लोगों को सम्मानित करेगा, जो जंगलों और पहाड़ों से उठकर अपने हक की लड़ाई लड़ते रहे हैं। शिबू सोरेन का जीवन एक अनवरत संघर्ष, बलिदान और समर्पण की गाथा है। एक महाकाव्य है। एक व्यक्तिगत त्रासदी से प्रेरित होकर उन्होंने जो आंदोलन शुरू किया, वह लाखों लोगों की आशा और पहचान का प्रतीक बन गया। उन्होंने न केवल आदिवासियों को महाजनी और सूदखोरी प्रथा के चंगुल से मुक्त कराया, बल्कि उन्हें संगठित कर एक अलग राज्य के निर्माण के सपने को साकार किया, जो भारत के इतिहास में एक मील का पत्थर है। उन्होंने आदिवासियों की शिक्षा, स्वास्थ, अधिकार और सम्मान के लिए लंबी लड़ाई लड़ी। शिबू सोरेन आजादी के बाद भारत के संभवतः एकमात्र शख्सियत रहे, जिन्होंने चार दशक तक अलग झारखंड आंदोलन का नेतृत्व किया। शिबू सोरेन दुनिया के सबसे बड़े लोकतंत्र के अकेले ऐसे नेता रहे, जो आक्रामक राजनीति के इस दौर में भी कभी अपने विरोधियों के खिलाफ कुछ नहीं बोलते थे। शांत, संयत और शालीन तरीके की राजनीतिक कार्यशैली ही उन्हें दूसरों से अलग करती थी और यही कारण है कि वह जननेता कहे जाते थे। सत्ता के लिए राजनीतिक खुंटचालों को चिमटे से भी नहीं छूनेवाले शिबू सोरेन, आजीवन निस्पृह तरीके से अपना काम करते रहे। राजनीतिक गहमा-गहमी से परे झारखंड की राजनीति का यह युगपुरुष रांची में अपने आवास पर निश्छल मुस्कान लिये बैठा रहता था, अपने उन लोगों के लिए, जो हर पल उसके दिलों के करीब होते थे। झारखंड का हर व्यक्ति इसीलिए गुरुजी को प्यार करता था, क्योंकि उसे पता था कि यह एक व्यक्ति उसके हर दुख-दर्द को दूर करने का माद्दा रखता है। इसलिए गुरुजी आज भी झारखंड के कण-कण में जिंदा हैं और झारखंड उनके लिए 'भारत रत्न' की मांग कर रहा है। आजाद सिपाही के संपादक राकेश सिंह का विशेष आलेख।

राकेश सिंह
संपादक

शुरुआती जीवन त्रासदी और गहरे सामाजिक-आर्थिक संघर्षों से भरा रहा

रांची से लगभग 70 किलोमीटर दूर रामगढ़ जिले के गोला से एक पतली-सी सड़क पहाड़ों पर नागिन की तरह डोलती जाती है। यह सड़क जहां खत्म होती है, वहीं एक गांव है नेमरा। वहीं एक छोटा-सा रेलवे स्टेशन है, जिसका नाम है बरलंगा। नेमरा गांव विशालकाय चंदू पहाड़ के बीच बसा हुआ है। गांव के आसपास महाजनों-बनियों की अजगर सी कतारें फैली हुई हैं। इसी नेमरा में सोबरन मांझी और सोनामुनी मांझी रहते थे। संथाल आदिवासी परिवार के घर 11 जनवरी, 1944 को एक बच्चे का जन्म हुआ, जिसका नाम शिवलाल रखा गया। यही शिवलाल बाद में शिबू सोरेन बने। सोबरन मांझी शिक्षक थे। शिबू सोरेन का प्रारंभिक जीवन व्यक्तिगत त्रासदी और गहरे सामाजिक-आर्थिक संघर्षों से भरा रहा। उनकी प्रारंभिक शिक्षा नेमरा के सरकारी स्कूल और गोला हाइ स्कूल से हुई। उस दौर में अविभाजित बिहार के आदिवासी इलाकों में महाजनों का आतंक था। आदिवासी सूदखोरी के चक्र में फंसे हुए थे। 13 साल के लड़के की जिंदगी उस वक्त बदल गयी, जब उनके गांधीवादी पिता सोबरन सोरेन की 27 नवंबर, 1957 को गोला प्रखंड मुख्यालय से लगभग 16 किलोमीटर दूर लुकैयाटांड़ जंगल में साहूकारों द्वारा हत्या कर दी गयी। इसने उन पर गहरा प्रभाव डाला। उनके पिता सूदखोरी और शराबबंदी जैसी कुप्रथाओं का विरोध करते थे।

शिबू सोरेन के जीवन में कहानियां ही कहानियां थीं। किसी की समझ में नहीं आता था कि वह कहां से शुरू करे और कहां खत्म करे। उनके जीवन का हर दिन नयी कहानी लिखता था। जिस तरह से चट्टानें हजारों साल का इतिहास अपने सीने में संजोये रखती हैं, उसी तरह दिशोम गुरु का जीवन किस्सों-कहानियों और असंख्य दुखों से रंगा हुआ था। वह संघर्ष और आंदोलन की जीती-जागती मिसाल थे।

चादर में बच्चे को
पीठ पर लटकाये
धान रोपती पहाड़ी स्त्री
रोप रही है अपना पहाड़ सा दुख
सुख की एक लहलहाती फसल के लिए

प्रसिद्ध कवियित्री निर्मला पुतुल की ये पंक्तियां झारखंड की चर्चा होते ही जेहन को ऐसे कुतरने लगती हैं, जैसे भूख से व्याकुल चुहिया किसी सड़ते चमरौधे जूते को कुतरने लगती है। कविता की बांह पकड़े सैकड़ों संघर्ष याद आने लगते हैं, जो अपनी माटी, पहाड़, पेड़, पानी और जिंदगी की हिफाजत में लड़े गये। हजारों कविताएं बादल बन कर आकाश को ढंक लेती हैं। याद आने लगते हैं सिदो-कान्हू, तिलका मांझी, बिरसा और तानाजी भगत और याद आने लगती हैं सिनगी दई। अपनी धरती की हिफाजत के लिए आदिवासियों की अनगिनत शहादतों से मस्तिष्क में उजास फैलने लगता है।

13 साल में बचपन खत्म

पिता का साया सिर से उठ गया और अचानक शिबू सोरेन का बचपन खत्म हो गया। पिता की हत्या और परिवार की आर्थिक तंगी के कारण वह दसवीं कक्षा से आगे नहीं पढ़ पाये। उस 13 साल के लड़के ने एक प्रण के साथ संघर्ष का रास्ता चुना और गरीबों की आवाज बन गया। परिवार की जीविका के लिए उस लड़के ने रेल लाइन निर्माण परियोजना आदि में मजदूरी भी की। खेती भी करते। शिबू सोरेन ने धीरे-धीरे गोला के आसपास महाजनों के खिलाफ युवाओं को एकजुट कर संघर्ष शुरू किया। शिबू सोरेन ने 18 वर्ष की आयु में 1962 में 'संथाल नवयुवक संघ' की स्थापना की। इसका उद्देश्य आदिवासी युवाओं को सामाजिक परिवर्तन के लिए एकजुट करना था। इसके अतिरिक्त उन्होंने 'सनोत संथाल समाज' की भी स्थापना की, जिसके माध्यम से उन्होंने आदिवासियों को संगठित किया और उनके हितों के लिए संघर्ष की रणनीति तैयार की। यह शुरुआती प्रयास उनके जीवन की दिशा को स्पष्ट करता है, जहां उनका लक्ष्य आदिवासियों के शोषण के विरुद्ध एक मजबूत सामाजिक चेतना का निर्माण करना था।

धान लगाने वाला ही धान काटेगा, आत्मनिर्भरता की नींव को स्थापित किया

महाजनी प्रथा को खत्म करने के लिए शिबू सोरेन ने धनकटनी आंदोलन चलाया। उन्होंने आदिवासियों को जागरूक किया कि धान लगाने वाला ही धान काटेगा और इस पर महाजनों का कोई अधिकार नहीं। शिबू सोरेन का सबसे महत्वपूर्ण योगदान आदिवासियों के जल, जंगल, जमीन पर उनके अधिकारों की लड़ाई थी। 1960 और 1970 के दशक में झारखंड में महाजनी और सूदखोरी प्रथा अपने चरम पर थी, जिससे आदिवासियों की जमीन धोखे से हड़पी जा रही थी। यह आंदोलन एक अद्वितीय रणनीति पर आधारित था, जिसमें महिलाएं हसिया लेकर जमींदारों के खेतों से फसलें काटती थीं, जबकि पुरुष तीर-कमान के साथ उनकी सुरक्षा करते थे। यह सिर्फ एक विरोध प्रदर्शन नहीं था, बल्कि आदिवासी पहचान, आत्म-सम्मान और भूमि पर उनके अधिकार की पुनर्स्थापना थी। इस आंदोलन ने आदिवासियों को शोषण के खिलाफ लड़ने का साहस दिया और उनकी सामूहिक शक्ति का प्रदर्शन किया। यह संघर्ष विनोबा भावे के भूदान आंदोलन और जयप्रकाश नारायण के संपूर्ण क्रांति आंदोलन जैसे अन्य भारत रत्न प्राप्तकर्ताओं के सामाजिक सुधार आंदोलनों के समान है। यह शिबू सोरेन के संघर्ष को एक व्यापक राष्ट्रीय संदर्भ प्रदान करता है, जहां उनका योगदान केवल क्षेत्रीय राजनीति तक सीमित नहीं था, बल्कि स्वतंत्रता के बाद भारत में सामाजिक न्याय की सबसे मजबूत लड़ाइयों में से एक था। उन्होंने आदिवासियों को आर्थिक और सामाजिक गुलामी से बाहर निकालने का प्रयास किया और एक ऐसी ग्रामीण-आधारित अर्थव्यवस्था का मॉडल समझाया जो लोगों को आत्मनिर्भर बना सके।

नशा बंद हो

शिबू सोरेन ने 1969-70 में नशाबंदी, साहूकारी और जमीन बेदखली के खिलाफ जनांदोलन शुरू किया, जिसने उन्हें आदिवासी समाज का नायक बना दिया। 70 से 80 के दशक में धनकटनी आंदोलन बहुत बड़ा हो गया। उन्होंने झारखंड के किसानों, कामगारों और काश्तकारों को एकजुट किया और आदिवासियों को शोषण से मुक्त करवाने में अहम भूमिका निभायी। यही वजह है कि शिबू सोरेन को झारखंड के लोगों ने दिशोम गुरु की उपाधि दी। दिशोम का मतलब देश को दिशा देने वाला होता है और यहां देश का मतलब आदिवासी क्षेत्र से है।

रात्रि पाठशाला चलायी

1970 से 1975 के बीच शिबू सोरेन रात्रि पाठशाला चलाते थे, ताकि दिन भर अपना काम निपटाने के बाद आदिवासी लोग पढ़ पायें। शिबू सोरेन का मानना था कि शादी और त्योहारों पर खर्च कम करना चाहिए और पैसा बचाकर उसे शिक्षा पर लगाना चाहिए। उन्होंने आदिवासियों के उत्थान के लिए सामूहिक खेती, पशुपालन, रात्रि पाठशाला पर जोर दिया। शिबू सोरेन को पता था कि उनका समाज शिक्षा की रौशनी से ही आगे बढ़ सकता है। उनका समाज पढ़ेगा, तभी अन्याय के खिलाफ लड़ेगा। उन्होंने गरीब छात्रों को लालटेन तक बांटे, ताकि वे रात में पढ़ सकें। जीवन का बड़ा हिस्सा उन्होंने जंगलों, पहाड़ों और गांवों में लोगों को एकजुट करने में बिताया। आदिवासी समाज में व्याप्त बुराइयों को दूर करने के लिए सामाजिक आंदोलन को धार दी।

पोखरिया आश्रम की खामोशी
आज भी बुलाती है
पहाड़ पर गुमसुम बैठे
पहाड़ी आदमी के चेहरे पर दिख रहा है
पहाड़ का भूगोल
उसके भीतर चुप्पी साधे बैठा है
पहाड़ का इतिहास

अगर कभी आपका चंदू या कभी टुंडी जाना हुआ, तो निर्मला पुतुल की ये पंक्तियां जरूर आपके साथ हो लेंगी। आप जब टुंडी जायेंगे, तो हो सकता है कि राजमहल की पहाड़ियों पर बैठा आदिवासी आपको इस कविता का नायक लगने लगे, क्योंकि यही वह जमीन है, जहां से झारखंड मुक्ति मोर्चा की शुरुआत हुई और शिबू सोरेन जन नायक के रूप में उभरे। इतना ही नहीं, इसी मिट्टी ने उन्हें दिशोम गुरु बनाया। 1972 के पहले यह पूरा क्षेत्र महाजनों के चंगुल में कराह रहा था। आदिवासियों और खेतिहर कुर्मियों-कोयरियों की हालत खराब थी। भूख और रोग की फसल पूरे क्षेत्र में लहलहा रही थी। इन परिस्थितियों के बीच झारखंड मुक्ति मोर्चा का गठन हुआ था। दिशोम गुरु पार्टी के महासचिव बनाये गये थे।

झारखंड मुक्ति मोर्चा की स्थापना

गोला, पेटरवार, जैनामोड़, बोकारो में आंदोलन को मजबूत करने के बाद विनोद बिहारी महतो से मुलाकात हुई। फिर धनबाद गये। वहां कुछ दिनों तक विनोद बाबू के घर पर ही रहे थे। साल 1973 में सोरेन ने गोल्फ ग्राउंड, धनबाद में एक जनसभा के दौरान बंगाली मार्क्सवादी ट्रेड यूनियनिस्ट एके रॉय और कुर्मी-महतो नेता बिनोद बिहारी महतो के साथ मिलकर झारखंड मुक्ति मोर्चा की स्थापना की। यह संगठन आदिवासियों की लड़ाई का प्रतीक बना। संघर्ष करते हुए बात भारत में एक नये राज्य की मांग तक पहुंच गयी। राह आसान नहीं थी। अविभाजित बिहार में दक्षिण के क्षेत्र में 26 जिलों को मिलाकर एक सांस्कृतिक इकाई के रूप में शिबू सोरेन ने झारखंड राज्य की कल्पना की थी। 80 के दशक में शिबू सोरेन की रैलियों में जनसैलाब उमड़ता था। उन्हें सुनने के लिए लोग 50-60 किलोमीटर दूर पैदल चल कर आते थे।

पहला सार्वजनिक भाषण

झामुमो के स्थापना के मौके पर अपने संबोधन में गुरुजी ने कहा था, मुझे झारखंड मुक्ति मोर्चा का महासचिव बनाया गया है। पता नहीं मैं इस योग्य हूं भी या नहीं। लेकिन मैं अपने मृत पिता की सौगंध खाकर कहता हूं कि शोषणमुक्त झारखंड के लिए अनवरत संघर्ष करता रहूंगा। हम लोग दुनिया के सताये हुए लोग हैं। अपने अस्तित्व के लिए हमें लगातार संघर्ष करते रहना पड़ा है। हमें बार-बार अपने घरों से, जंगल से और जमीन से उजाड़ा जाता है। हमारे साथ जानवरों जैसा बर्ताव किया जाता है। हमारी बहू-बेटियों की इज्जत से खिलवाड़ किया जाता है। दिकुओं के शोषण, उत्पीड़न से परेशान होकर हमारे लोगों को घर-बार छोड़कर परदेस में मजूरी करने जाना पड़ता है। हरियाणा-पंजाब के ईंट के भट्ठों में, असम के चाय के बागानों में, पश्चिम बंगाल के खलिहानों में मांझी, संथाली औरतें, मरद मजूरी करने जाते हैं। वहां भी उनके साथ बंधुआ मजदूरों जैसा व्यवहार किया जाता है। यह बात नहीं कि हमारे घर, गांव में जीवन यापन करने के साधन नहीं, लेकिन उन पर बाहर वालों का कब्जा है। झारखंड की धरती का, यहां की खदानों का दोहन कर, उनकी लूट-खसोट कर नये शहर बन रहे हैं। जगमग आवासीय कॉलोनियां बन रही हैं और हम सब गरीबी-भुखमरी के अंधकार में धंसे हुए हैं। लेकिन अब यह सब नहीं चलेगा। हम इस अंधेरगर्दी के खिलाफ संघर्ष करेंगे।

पहली बार संसद में गूंजी आदिवासियों की आवाज

शिबू सोरेन जब जेएमएम के पहले सांसद बने, तो आदिवासियों की आवाज संसद तक सुनाई देने लगी। पहली बार सांसद बनने के बाद जब उन्होंने संसद में भाषण दिया, तो वह शराब के खिलाफ बोले। शिबू सोरेन का मानना था कि आदिवासियों का विकास तब तक नहीं होगा, जब तक वे इससे दूर नहीं होंगे।

शायद ही ऐसा कोई नेता हो, जिनके भाषण को सुनने लोग दो-तीन बजे रात तक इकट्ठा रहते हों

1980 के जून महीने में हुए बिहार विधानसभा के चुनाव में खास कर संथाल परगना की 18 सीटों में से आठ सीटों पर झामुमो ने जीत का परचम लहराया था। इस जीत ने क्षेत्र की जनता के करीब चार दशक से शिथिल पड़े झारखंड अलग राज्य की मांग पर मुहर लगा दी। इसी समय झारखंड के गांधी कहे जाने वाले शिबू सोरेन के नेतृत्व में अलग झारखंड राज्य के आंदोलन ने जोर पकड़ लिया। कंपकंपाती ठंडी रात में भी भारी तादाद में इस क्षेत्र के लोग शिबू सोरेन की एक झलक पाने और उनके भाषण को सुनने के लिए रात भर सभा स्थल पर जमे रहते थे। देश में शायद ही ऐसा कोई नेता हो, जिनके भाषण को सुनने के लिए लोग दो-तीन बजे रात तक इकट्ठा रहते हों। उनकी राजनीति में प्रविष्टि किसी पारंपरिक राजनीतिक महत्वाकांक्षा से प्रेरित नहीं थीं, बल्कि एक व्यक्तिगत अन्याय के खिलाफ उपजे आक्रोश और अपने समुदाय के लिए न्याय की गहन प्रतिबद्धता का परिणाम थी। यह कारक उन्हें उन नेताओं की श्रेणी में रखता, जिनका उदय व्यक्तिगत बलिदान और सार्वजनिक सेवा के एक गहरे नैतिक भाव से हुआ था। इस प्रकार उनका संघर्ष केवल सत्ता प्राप्ति का नहीं था, बल्कि अपने समाज के उत्थान और उसके लिए सामाजिक न्याय सुनिश्चित करने का था।

भूमिगत भी रहे

1970 के दशक में शिबू सोरेन ने कई रातें गिरिडीह, पारसनाथ और धनबाद के जंगल और पहाड़ों में गुजारी। यह वह दौर था, जब एक ओर आंदोलन से परेशान महाजन और शराब कारोबारी, शिबू सोरेन के खिलाफ किसी भी हद को पार कर सकते थे। वहीं विभिन्न आंदोलनों के कारण भी पुलिस को उनकी तलाश में रहती। जंगल और पहाड़ों में समय गुजराने वाले शिबू सोरेन हर रात तीन बार जगह बदलते थे। वे इतने घने और गुप्त स्थानों पर रहते थे, जहां उस वक्त पुलिस को भी जाने में भी डर लगता था। पुलिस से बचने के लिए शिबू सोरेन ने पारसनाथ की पहाड़ियों के बीच पलमा गांव को अपना केंद्र बनाया। फिर टुंडी के पास पोखरिया में आश्रम बनाया। उन्होंने टुंडी के आसपास महाजनों के कब्जे से संतालों की जमीन को मुक्त कराया। सामाजिक और आर्थिक सुधार के साथ-साथ, शिबू सोरेन ने आदिवासियों के बीच त्वरित न्याय की अदालतें स्थापित कीं। ये अदालतें शोषित आदिवासियों को जमींदारों और सूदखोरों के खिलाफ त्वरित न्याय प्रदान करती थीं, जो उस समय की कानूनी प्रक्रिया में संभव नहीं था। टुंडी और उसके आसपास शिबू सोरेन की समानांतर सरकार चलती। उनकी अपनी न्याय व्यवस्था थी, कोर्ट लगाते थे और फैसला भी सुनाया जाता।

आपातकाल में जेल

1975 में आपातकाल के दौरान शिबू सोरेन को समर्पण के लिए तैयार किया गया। उन्हें धनबाद जेल में रखा गया था। झगड़ू पंडित उनके साथ थे। वह डीसी-एसपी से बहस कर जबरन जेल गये थे, पुलिस उन्हें जेल ले जाने को तैयार नहीं थी। पिपरासोल निवासी झगड़ू पंडित ने ही शिबू सोरेन की राजनीतिक जमीन संथाल में तैयार की थी। दोनों साथ ही काम करते थे और शिबू को अपने घर पर ही रखते थे। किसानों के हक और सूदखोरों के खिलाफ लड़ाई लड़ी। गुरुजी का कद जब धीरे-धीरे बढ़ने लगा, तो सबसे ज्यादा खुशी झगड़ू पंडित को ही हुई थी। बोकारो की एक सभा में गुरुजी से पहली बार भेंट हुई, तभी निमंत्रण देकर पंडित ने कहा था कि गुरुजी संथाल आइए, संथाल को आपके नेतृत्व का इंतजार है। तत्कालीन प्रधानमंत्री इंदिरा गांधी के निर्देश पर बिहार के तत्कालीन मुख्यमंत्री डॉ जगन्नाथ मिश्र ने शिबू सोरेन की रिहाई का रास्ता साफ किया था।

झारखंड अलग राज्य आंदोलन को धार

झारखंड राज्य आंदोलन के सशक्त नेता के रूप में शिबू सोरेन ने दशकों तक इस लड़ाई का नेतृत्व किया। इस आंदोलन के प्रति उनकी अटूट प्रतिबद्धता का एक बड़ा प्रमाण वह था, जब उन्होंने अलग राज्य के विरोध के कारण लालू प्रसाद यादव के साथ अपने राजनीतिक संबंध तोड़ लिये। यह निर्णय उनके लिए राजनीतिक रूप से जोखिम भरा था, लेकिन उन्होंने आदिवासियों की आकांक्षाओं को सर्वोपरि रखा। अलग राज्य के गठन से पहले झारखंड क्षेत्रीय स्वायत्त परिषद (जैक) का गठन एक बहुत बड़ी उपलब्धि थी, जिसके लिए शिबू सोरेन ने अथक प्रयास किया। यह परिषद झारखंड के लोगों को उनकी प्रशासनिक व्यवस्था में अधिकार और भागीदारी देने वाली पहली संस्था थी। यह परिषद सीधे तौर पर राज्य गठन के मार्ग को प्रशस्त करने वाली एक महत्वपूर्ण कड़ी थी। झारखंड राज्य का गठन सिर्फ एक भौगोलिक विभाजन नहीं था, बल्कि यह दशकों से चल रहे आदिवासी पहचान, संस्कृति और स्वायत्तता के संघर्ष की परिणति थी।

शिबू सोरेन किसी पद के मोहताज नहीं थे, वह खुद में सुशोभित थे

शिबू सोरेन का राजनीतिक सफर लंबा और उतार-चढ़ाव भरा रहा। उन्होंने अपने जीवनकाल में विभिन्न महत्वपूर्ण पदों पर कार्य किया, लेकिन उनकी सबसे बड़ी ताकत जनता के बीच उनकी लोकप्रियता और स्वीकृति रही। उनके राजनीतिक करियर की एक दिलचस्प विशेषता यह है कि वे तीन बार मुख्यमंत्री बने, लेकिन उनका कोई भी कार्यकाल पूरा नहीं हो सका। कुछ लोग इसे उनकी राजनीतिक अस्थिरता के रूप में देख सकते हैं, लेकिन यह उनके जन-नेता के रूप में उनकी छवि को और मजबूत करता है। यह दर्शाता है कि उनकी असली ताकत राजनीतिक पद में नहीं, बल्कि जनता के बीच थी, जिसने उन्हें बार-बार संसद तक पहुंचाया। वे एक पारंपरिक राजनेता से अधिक एक आंदोलनकारी और प्रतीक थे, जिनकी उपस्थिति ही झारखंड की राजनीति को आकार देने के लिए पर्याप्त थी। उनके छोटे-छोटे कार्यकाल भी झारखंड की राजनीतिक चेतना और उसके भविष्य को आकार देने में निर्णायक थे।

शिबू सोरेन का संघर्ष केवल राजनीतिक नहीं, बल्कि सांस्कृतिक और सामाजिक था

एक जननायक के रूप में शिबू सोरेन का जीवन भी विवादों से घिरा रहा। उनके जीवन के दो प्रमुख न्यायिक मामले चिरुडीह नरसंहार और निजी सचिव शशिनाथ झा की हत्या से संबंधित थे। इन मामलों के अलावा, 1993 में नरसिंह राव सरकार को बचाने के लिए कथित कैश फॉर वोट मामले में भी उनका नाम आया। लेकिन इन सभी प्रमुख मामलों में उन्हें न्यायिक प्रक्रिया द्वारा बरी कर दिया गया। एक हिंसक और कठिन आंदोलन का नेतृत्व करने वाले व्यक्ति पर ऐसे आरोप लगना स्वाभाविक है। भारत की न्यायपालिका द्वारा उन्हें दोषमुक्त किया जाना उनकी शुचिता को स्थापित करता है। शिबू सोरेन का संघर्ष केवल राजनीतिक नहीं, बल्कि सांस्कृतिक और सामाजिक था। उन्होंने एक पूरी सभ्यता और पहचान को शोषण से बचाने और उसे राष्ट्रीय पटल पर स्थापित करने का काम किया। यह एक ऐसा योगदान है, जो भारत के संघीय ढांचे को अधिक समावेशी बनाता है और हाशिये पर पड़े समुदायों को राष्ट्रीय विकास की मुख्यधारा में लाने का मार्ग प्रशस्त करता है। शिबू सोरेन भारत रत्न के हकदार हैं। यही झारखंड की भी मांग है। आज गुरुजी हमारे बीच नहीं हैं। लेकिन उनकी सोच, उनके विचार झारखंड की हवाओं में तैर रहे हैं।

आजाद सिपाही | झारखंड में सबसे ज्यादा देखा जाने वाला चैनल
200000 Subscribers
VIEWERSHIP 5 Crore 90 lakh+
12 Crore + Watch Time (min)
YouTube Channel
Subscribe NOW

वेदर

शहर	अधिकतम	न्यूनतम
रांची	31.8 °c	23.4 °c
सूर्यास्त (आज) :		18.09 बजे
सूर्योदय (कल) :		05.30 बजे

झारखंड स्मॉल इंडस्ट्रीज एसोसिएशन की 63वीं वार्षिक आमसभा संपन्न

रणधीर कुमार शर्मा अध्यक्ष बने जयदीप और अजय उपाध्यक्ष

नयी कार्यकारिणी का गठन सर्वसम्मति से किया गया

आजाद सिपाही संवाददाता

रांची। झारखंड स्मॉल इंडस्ट्रीज एसोसिएशन (जेएसआइए) की 63वीं वार्षिक आमसभा शनिवार को रांची में आयोजित की गयी। बैठक की अध्यक्षता अजय पचेरिवाला ने की। इस दौरान एसोसिएशन की ओर से वार्षिक आय-व्यय का विवरण मानद सचिव शिवम सिंह ने प्रस्तुत किया। इसके साथ ही ऑडिट रिपोर्ट भी सदन में रखी गयी और सर्वसम्मति से पारित की गयी। सभा में नयी कार्यकारिणी का गठन सर्वसम्मति से किया गया। नवनिर्वाचित पदाधिकारियों ने पदभार ग्रहण किया।

नवनिर्वाचित पदाधिकारी : रणधीर कुमार शर्मा - अध्यक्ष
जयदीप मोदी -उपाध्यक्ष
अजय कुमार दाधीच - उपाध्यक्ष
शिवम सिंह- मानद सचिव
विवेक तिबरेवाल- संयुक्त मानद सचिव
आदर्श रामसिसारिया - मानद कोषाध्यक्ष

इसके अलावा 15 अन्य सदस्यों को कार्यकारिणी सदस्य चुना गया, जिनमें अरुण शर्मा, विजय चौधरी, कमल अग्रवाल, मिलन पोद्दार, निखिल केडिया, निशांत प्रकाश, रवि तिबरेवाल, सुनील अग्रवाल, सचिन केजरीवाल, संदीप जाजोदिया, सौरव मोदी, सिद्धार्थ जायसवाल और विवेक बगला शामिल हैं। नव निर्वाचित अध्यक्ष रणधीर शर्मा ने कहा कि एसोसिएशन का उद्देश्य राज्य के लघु उद्योगों की प्रगति एवं उत्थान करना है। उन्होंने पूर्व अध्यक्षों के कार्यों को आगे बढ़ाने का संकल्प लिया और कहा कि संस्था को और ऊंचाई पर ले जाया जायेगा। उन्होंने युवाओं से आह्वान किया कि वे उद्योग क्षेत्र में आगे आयें। जेएसआइए हर संभव सहयोग करेगा। संस्था ने आरसीएफ प्रोजेक्ट के तहत विशेषकर ग्रामीण क्षेत्रों में उद्योग स्थापित कर युवाओं को प्रोत्साहित करने का भी संकल्प लिया। एसोसिएशन ने सरकार से बेहतर संवाद और उद्योग हित में कानूनों के अनुपालन की दिशा में काम करने का भरोसा जताया। राज्य के विभिन्न शहरों में जाकर औद्योगिक संगठनों से संवाद स्थापित करने की योजना बनायी गयी। चुनाव पदाधिकारी अरुण कुमार खेतान और फिलिप मैथ्यू को विशेष धन्यवाद दिया गया। सभा में रामगढ़, हजारीबाग, बोकारो, गिरिडीह, जमशेदपुर आदि जगहों से आये उद्यमियों ने भाग लिया और संगठन को मजबूत बनाने का आश्वासन दिया।

उपराष्ट्रपति पद के आइएनडीआइए गठबंधन उम्मीदवार बी सुदर्शन रेड्डी का रांची में भव्य स्वागत

आजाद सिपाही संवाददाता

रांची। आइएनडीआइए गठबंधन के उपराष्ट्रपति पद के उम्मीदवार बी. सुदर्शन रेड्डी शनिवार को अपराह्न 3 बजे विशेष विमान से रांची पहुंचे। प्रदेश कांग्रेस प्रभारी के. राजू के नेतृत्व में कांग्रेस नेताओं और कार्यकर्ताओं ने पुष्पगुच्छ और अंगवस्त्र भेंटकर उनका जोरदार अभिनंदन किया। एयरपोर्ट पर प्रदेश कांग्रेस कमेटी के अध्यक्ष केशव महतो कमलेश, विधायक दल के नेता प्रदीप यादव, मंत्री दीपिका पांडेय सिंह, वरिष्ठ नेता राधाकृष्ण किशोर, कार्यकारी अध्यक्ष बंधु तिर्की, प्रदेश कांग्रेस महासचिव आलोक कुमार दुबे, डॉ. एम तौशिफ, शकील अख्तर अंसारी, केदार पासवान, डॉ. कुमार राजा समेत बड़ी संख्या में नेता और कार्यकर्ता मौजूद रहे। सभी ने मिलकर रेड्डी के प्रति अपना समर्थन और उत्साह प्रकट किया।

इस मौके पर प्रदेश कांग्रेस महासचिव आलोक कुमार दुबे ने कहा, झारखंड की धरती हमेशा लोकतांत्रिक मूल्यों और एकजुटता की मिसाल रही है। उपराष्ट्रपति पद के आइएनडीआइए गठबंधन के उम्मीदवार बी. सुदर्शन रेड्डी को यहां से भारी समर्थन मिलेगा। मौजूदा राजनीतिक परिदृश्य इस बात का संकेत देता है कि राष्ट्रीय स्तर पर भी परिणाम निश्चित रूप से पक्ष में होंगे। उन्होंने कहा झारखंड कांग्रेस पूरी मजबूती से रेड्डी के साथ खड़ी है और राज्य की जनता का उन्हें व्यापक समर्थन हासिल होगा। झारखंड कांग्रेस प्रभारी के. राजू की लगातार झारखंड में सक्रियता और सूझबूझ और परस्पर तालमेल ने गठबंधन को और मजबूत किया है। कांग्रेस नेताओं का कहना है कि रेड्डी का झारखंड आगमन पूरे प्रदेश संगठन को नयी ऊर्जा और उत्साह देने वाला है।

राशिफल

डॉ एनके बेरा | 9431114351

मेष व्यापार व व्यवसाय में उलझनों से राहत मिलेगी.लम्बित कार्य पूरा करने में व्यस्तता रहेगी।

वृष वृष-कारोबारी हालत सुधरेंगे। बाधाएं तो आएगी परंतु आप अपनी चतुराई व सूझ-बूझ से उनसे छुटकारा पा लेंगे।

मिथुन आत्मविश्वास की वृद्धि, नये कार्ययोजनाओं के प्रति रूचि बढ़ेगी।

कर्क काम की गति बढ़ेगी, सुख-संसाधनों की वृद्धि, व्यापारिक विस्तार की योजना।

सिंह आप इस समय किसी राजकीय विपत्ति के शिकार हो सकते हैं, व्यावसायिक उलझनें भी बढ़ने की संभावना।

कन्या बहुत दिनों से चली आ रही इच्छाओं की पूर्ति होगी, व्यवसाय में सफलता।

तुला कुछ संघर्षों के बाद नौकरी-सरकारी कार्यों में आशातीत सफलता मिलेगी।

वृश्चिक चतुर्दिक हर्ष तथा उल्लास का वातावरण रहेगा, संयम, धैर्य से काम आसान होंगे।

धनु आय के नये स्रोत बनेंगे, प्रभावशाली व्यक्तित्व का विकास, षड्यंत्र विफल रहेगा।

मकर नये व्यवसाय का आरंभ हो सकता है, परिवार में मांगलिक कार्य संपन्न होगा।

कुंभ रुके हुए कार्य में तेजी, उत्साह-उमंग भरा रहेगा, भ्रमण के साधन बनेंगे,नये लोगों से संपर्क।

मीन किसी नये कार्य आरंभ करने से पूर्व परिवार में विचार-विमर्श करें, कठिनाइयों पर विजय।

राज्यसभा सांसद दीपक प्रकाश ने किया सामुदायिक भवन का उद्घाटन

आजाद सिपाही संवाददाता

रांची। राज्यसभा सांसद दीपक प्रकाश ने अपने विकास निधि से वार्ड संख्या 28, सुखदेव नगर थाना, खादगढ़ा स्थित शनि मंदिर के पीछे सामुदायिक भवन निर्माण कार्य का उद्घाटन किया। इस अवसर पर निवर्तमान वार्ड पार्षद राहुल चौधरी, हिंदपीढ़ी के मंडल अध्यक्ष ऋषि खाखड़, युवा मोर्चा के उज्जवल दास और अमन जायसवाल सहित अनेक गणमान्य व्यक्ति उपस्थित थे। सांसद दीपक प्रकाश ने कहा कि सामुदायिक भवन के निर्माण से आने वाले समय में क्षेत्रवासियों के सामाजिक और सांस्कृतिक आयोजनों का केंद्र बनेगा। उन्होंने कहा कि समाज के लोग क्षेत्र के विकास की चर्चा करने या शादी-विवाह में जरूरत पड़ने पर इसका इस्तेमाल कर सकेंगे। कार्यक्रम में उपस्थित गणमान्य व्यक्तियों ने सामुदायिक भवन के निर्माण के लिए सांसद दीपक प्रकाश का आभार व्यक्त किया। उन्होंने कहा कि यह सामुदायिक भवन क्षेत्र के विकास में एक महत्वपूर्ण भूमिका निभाएगा और क्षेत्रवासियों के लिए एक महत्वपूर्ण केंद्र बनेगा।

रेड्डी को भारतीय संविधान पर विश्वास नहीं : बाउरी

आजाद सिपाही संवाददाता

रांची। भारतीय जनता पार्टी (भाजपा) के वरिष्ठ नेता और पूर्व नेता प्रतिपक्ष, अमर कुमार बाउरी ने आइएनडीआइ गठबंधन के उपराष्ट्रपति पद के उम्मीदवार बी सुदर्शन रेड्डी के बयान पर प्रतिक्रिया दी है। बाउरी ने कहा कि झारखंड के मुख्यमंत्री की गिरफ्तारी केंद्र सरकार के निर्देश पर नहीं, बल्कि न्यायपालिका के आदेश पर हुई थी। बाउरी ने आरोप लगाया कि आइएनडीआइ गठबंधन के उपराष्ट्रपति पद के उम्मीदवार का बयान वोटबैंक की राजनीति और तुष्टिकरण की ओर इशारा करता है। बाउरी ने यह भी स्पष्ट किया कि सीएम की जमानत भी न्यायपालिका के आदेश पर दी गयी थी, और ऐसा कोई संकेत नहीं है कि केंद्र सरकार ने इसमें हस्तक्षेप किया हो। उन्होंने आइएनडीआइ गठबंधन के उपराष्ट्रपति पद के उम्मीदवार की बयानबाजी पर भी सवाल उठाते हुए कहा कि ऐसा लगता है कि उन्हें भारतीय संविधान पर विश्वास नहीं है। यह बयान झारखंड में लगातार हो रही राजनीतिक बयानबाजी और आरोप-प्रत्यारोप के बीच आया है, जहां भाजपा और विपक्षी दलों के बीच सियासी संघर्ष तेज हो गया है।

झारखंड में जल, जंगल, जमीन की रक्षा के लिए तेज होगा संघर्ष : महेंद्र पाठक

आजाद सिपाही संवाददाता

रांची। भाकपा के राज्य सचिव के रूप में चुने गये महेंद्र पाठक ने कहा है कि पार्टी राज्य में जल, जंगल और जमीन की रक्षा के लिए संघर्ष को तेज करेगी। पाठक शनिवार को प्रेस वार्ता को संबोधित कर रहे थे। उन्होंने कहा कि झारखंड में लाल झंडे के विकल्प के लिए राज्य स्तरीय संगठन को मजबूत करने, जन समस्याओं को लेकर जन आंदोलन विकसित करने का फैसला लिया गया है। पिछले दिनों हुए पार्टी के सम्मेलन में जल, जंगल, जमीन की हिफाजत करने और खनिज संपदाओं के दोहन पर रोक लगाने, बेरोजगार युवाओं के रोजगार 10 हजार रुपये बेरोजगारी भत्ता, वित्त रहित शिक्षा, विस्थापन नीति विस्थापन आयोग का गठन सहित दर्जनों प्रस्ताव आंदोलन के लिए पास किये गये हैं। उन्होंने बताया कि सम्मेलन में राज्य भर से 300 से अधिक प्रतिनिधि भाग लेने पहुंचे थे। इसमें से 200 से अधिक प्रतिनिधियों ने बहस में हिस्सा लिया। वहीं राज्य के संचालन के लिए 47 सदस्य राज्य परिषद, 21 सदस्यों कि राज्य कार्यकारिणी का गठन किया गया। दूसरी बार राज्य सचिव चुने जाने पर पाठक ने सभी कार्यकर्ताओं का आभार प्रकट करते हुए कहा कि झारखंड में जनता की जन समस्याओं को लेकर जन आंदोलन तेज किया जायेगा। आने वाले दिन में लोकसभा और विधानसभा की चुनाव सहित पंचायत और नगर निगम के चुनाव में भी पार्टी बढ़कर के हिस्सा लेगी। उन्होंने अभी से ही चुनाव की तैयारी में कार्यकर्ताओं को जाने का आह्वान किया। उन्होंने आने वाले विधानसभा चुनाव में झारखंड में वाम विकल्प देने की वकालत की। झारखंड में मजबूत कम्युनिस्ट पार्टी के निर्माण के लिए छात्रों युवाओं साथ ही महिलाओं को भी जोड़ने के लिए रणनीति बनायी गयी। इस मौके पर पार्टी के राष्ट्रीय परिषद के सदस्य पीके पांडे और जिला सचिव अजय सिंह उपस्थित थे।

चैंबर भवन में सौंदर्यीकृत सभागार और मोबाइल एप का शुभारंभ

वित्त एवं वाणिज्यकर मंत्री राधाकृष्ण किशोर ने फीता काटा

आजाद सिपाही संवाददाता

रांची। फेडरेशन ऑफ झारखंड चैंबर ऑफ कॉमर्स एंड इंडस्ट्रीज के चैंबर भवन में शनिवार को सौंदर्यीकृत पीएल चोपड़ा ऑडिटोरियम और संगठन का नया मोबाइल एप लॉन्च किया गया। कार्यक्रम का शुभारंभ राज्य के वित्त एवं वाणिज्यकर मंत्री राधाकृष्ण किशोर ने किया।

मंत्री ने दोनों पहलों की सराहना करते हुए कहा कि यह व्यापारियों और उद्यमियों के लिए उपयोगी साबित होंगी। उन्होंने आश्वस्त किया कि चैंबर की समस्याओं के समाधान के लिए विभागीय अधिकारियों और चैंबर प्रतिनिधियों की संयुक्त बैठक करायी जायेगी।

उन्होंने माना कि राज्य में प्रशासनिक कार्यप्रणाली को अधिक पारदर्शी बनाने की जरूरत है। साथ ही उन्होंने बैंकर्स के अपेक्षित सहयोग की कमी पर चिंता जतायी और कहा कि जिन बैंकों का परफॉर्मेंस संतोषजनक नहीं होगा, वहां सरकार अपनी राशि जमा नहीं करेगी। चैंबर अध्यक्ष परेश गट्टानी ने इस अवसर पर कहा कि अब चैंबर भवन में चार सुसज्जित सभागार उपलब्ध हैं जिनका उपयोग सभी सदस्य कर सकते हैं। उन्होंने संबद्ध संस्थाओं से अपनी बैठकों का आयोजन भी चैंबर भवन में करने की अपील की। सभा का संचालन पूर्व अध्यक्ष पवन शर्मा ने किया। उन्होंने मंत्री से स्मार्ट सिटी क्षेत्र में कॉमर्स हाउस निर्माण हेतु सरकारी दर पर एक एकड़ भूमि उपलब्ध कराने का आग्रह किया। वहीं, पूर्व अध्यक्ष विनय अग्रवाल ने उद्योग-व्यापार से जुड़े विभागों में चैंबर का प्रतिनिधित्व सुनिश्चित करने की मांग रखी। पूर्व अध्यक्ष मनोज नरेड़ी ने भवन नियमितीकरण योजना लागू करने की मांग की और कुणाल अजमानी ने इज ऑफ डूइंग बिजनेस की धरातल पर कमजोर स्थिति की ओर ध्यान दिलाया। चैंबर महासचिव आदित्य मल्होत्रा ने कहा कि सौंदर्यीकृत सभागार और मोबाइल एप, दोनों ही चैंबर को आधुनिक स्वरूप देने की दिशा में महत्वपूर्ण कदम हैं। मोबाइल एप की जानकारी देते हुए कनेक्ट चैंबर उप समिति के चेयरमैन अरुण भरतिया ने बताया कि यह डिजिटल प्लेटफॉर्म सदस्यों को रीयल-टाइम अपडेट्स, नोटिफिकेशन, कार्यक्रमों की जानकारी और सदस्यता संबंधी सुविधाएं उपलब्ध करायेगा। इस मौके पर चैंबर पदाधिकारियों और बड़ी संख्या में सदस्य उपस्थित रहे।

कांग्रेस कमेटी के विभिन्न पदों के पुनर्गठन चयन प्रक्रिया की अंतिम तिथि बढ़ायी गयी

आजाद सिपाही संवाददाता

रांची। झारखंड प्रदेश कांग्रेस कमेटी के विभिन्न पदों के पुनर्गठन के लिए चल रहे चयन प्रक्रिया की अंतिम तिथि को सात दिनों के लिए बढ़ाया गया। पहले इसकी अंतिम तिथि 30 अगस्त निर्धारित थी। मीडिया विभाग के चेयरमैन सतीश पॉल मुजनी ने बताया कि इस प्रक्रिया के तहत अब तक लगभग 600 आवेदन प्राप्त हुए हैं। सतीश पॉल मुजनी ने बताया कि प्रदेश प्रभारी के. राजू और प्रदेश अध्यक्ष केशव महतो कमलेश के बीच चर्चा उपरांत यह निर्णय लिया गया है कि चयन प्रक्रिया की अवधि को 7 दिनों के लिए और बढ़ाया जाये। अब इस प्रक्रिया की नयी अंतिम तिथि 7 सितंबर 2025 निर्धारित की गयी है। इस चयन प्रक्रिया में कांग्रेस का कोई भी कार्यकर्ता वंचित न रह जाये, इसे सुनिश्चित करने के लिए झारखंड प्रदेश कांग्रेस कमेटी ने एक व्हाट्सएप नंबर 9059808833 जारी किया है। यह नंबर अगले 7 दिनों तक सक्रिय रहेगा। कांग्रेस कार्यकर्ता इस नंबर पर केवल जय कांग्रेस संदेश भेजकर आवेदन लिंक प्राप्त कर सकते हैं और बड़ी सरलता से अपना आवेदन कर सकेंगे।

सांसद कला महोत्सव : नरेंद्र मोदी को भेंट की जायेगी बेहतर पेंटिंग्स

हमारे देश के बच्चे विकसित भारत 2047 के ब्रांड एंबेसडर हैं : संजय सेठ

आजाद सिपाही संवाददाता

रांची। सांसद कला महोत्सव जहां हजारों बच्चों ने ऑपरेशन सिंदूर और पीएम मोदी के सैन्य प्रेम पर अपनी चित्रांकन प्रतिभा की प्रस्तुति कागजों पर की। रक्षा राज्य मंत्री संजय सेठ की पहल पर इस कार्यक्रम का आगाज किया गया है। सांसद कला महोत्सव के नाम से आयोजित इस कार्यक्रम के पेंटिंग कार्निवल में रांची लोकसभा क्षेत्र के हजार से अधिक बच्चे अपने चित्रांकन प्रतिभा का प्रदर्शन किये। यह महोत्सव प्रधानमंत्री नरेंद्र मोदी के 75 में जन्मदिन पर होने वाले सेवा पखवाड़ा तक चलेगा।

इस बाबत रक्षा राज्य मंत्री संजय सेठ ने रांची के दो स्कूलों गुरु नानक पब्लिक स्कूल, टेंडर हार्ट स्कूल में आयोजित पेंटिंग प्रतियोगिता में सम्मिलित हुए। उन्होंने कहा कि इस प्रतियोगिता में ऑपरेशन सिंदूर में हमारे सैन्य बलों ने जो शौर्य और पराक्रम का परिचय दिया है उसे रांची के बच्चे अपनी पेंटिंग के माध्यम से बहुत ही शानदार स्वरूप दे रहे हैं। इस अवसर पर श्री सेठ ने बच्चों से कहा हमारे देश के बच्चे विकसित भारत 2047 के ब्रांड एंबेसडर हैं। आप कोई भी काम करो नेशन फर्स्ट के भाव से करो। उन्होंने बच्चों द्वारा की गयी पेंटिंग की सराहना की। इसके प्रथम चरण में विद्यालय स्तर पर महोत्सव का आयोजन होगा, जिसमें पांच अच्छे प्रतिभागियों का चुनाव किया जायेगा। उसके बाद सभी विद्यालयों से चयनित पाच प्रतिभागियों की एक प्रतियोगिता अलग से करायी जायेगी। यहां से चयनित बेहतर पेंटिंग्स को प्रधानमंत्री नरेंद्र मोदी को भेंट की जायेगी। महोत्सव में शामिल होने वाले सभी प्रतिभागियों को प्रमाण पत्र भी दिया जायेगा। बेहतर पेंटिंग करने वाले प्रतिभागियों को पुरस्कार से सम्मानित किया जायेगा। इन सभी स्कूलों में राजीव सहाय, रमेंद्र कुमार, मनोज गुप्ता, ऐश्वर्या सेठ, धनंजय कुमार, सुभाकर चौधरी, मनोज तिवारी रतन अग्रवाल ने कार्यक्रम में शामिल थे।

गिरिडीह: छेड़खानी के आरोपियों की गिरफ्तारी न होने से आक्रोश

हिंदू संगठनों ने देवरी थाना का किया घेराव

ट्यूशन से लौट रही छात्राओं के साथ बीच सड़क पर की थी छेड़खानी

आजाद सिपाही संवाददाता

गिरिडीह। देवरी प्रखंड के एक गांव में छात्राओं के साथ हुई छेड़खानी की घटना में फरार चल रहे आरोपियों की गिरफ्तारी नहीं होने से आक्रोशित हिंदू संगठन के सदस्यों ने शनिवार को विरोध प्रदर्शन किया। प्रदर्शनकारियों ने देवरी प्रखंड मुख्यालय के ग्राउंड में बैठक की, इसके बाद विरोध प्रदर्शन करते हुए देवरी थाना पहुंचकर थाना का घेराव किया।

विरोध प्रदर्शन कर रहे लोगों का कहना था कि ट्यूशन से लौट रही नाबालिग छात्राओं के साथ बीच सड़क पर हुई छेड़खानी की घटना ने बेटियों में भय का माहौल पैदा कर दिया है। उनका आरोप था कि इस मामले में पुलिस आरोपियों के खिलाफ कड़ी कार्रवाई करने के बजाय उन्हें बचाने की कोशिश कर रही है। वहीं, इस घटना को लेकर खोरीमहुआ के एसडीपीओ राजेंद्र प्रसाद ने कहा कि पुलिस अपना काम कर रही है और दोषियों को कड़ी सजा दिलायी जायेगी। उन्होंने कहा कि पुलिस द्वारा घटना की जांच की जा रही है और किसी भी दोषी को बख्शा नहीं जायेगा।

आजाद सिपाही | झारखंड में सबसे ज्यादा देखा जाने वाला चैनल
200000 Subscribers
VIEWERSHIP 5 Crore 90 lakh+
12 Crore + Watch Time (min)
YouTube Channel
Channel
आजाद सिपाही Subscribe NOW

आजाद सिपाही
रांची, रविवार, 31 अगस्त, 2025
www.azadsipahi.in

श्री श्याम मंदिर में 168वां श्री श्याम भंडारा का भव्य आयोजन

आजाद सिपाही संवाददाता

रांची। श्री श्याम मित्र मंडल द्वारा हरमू रोड के श्री श्याम मंदिर में शनिवार को 168 वां श्री श्याम भंडारा का भव्य आयोजन किया गया। श्री श्याम मित्र मंडल के अध्यक्ष गोपाल मुरारका, उपाध्यक्ष अशोक लड़ियां, महामंत्री गौरव अग्रवाल, कोषाध्यक्ष मनोज खेतान, निवर्तमान अध्यक्ष सुरेश सरावगी, निवर्तमान महामंत्री विश्वनाथ नारसरिया, लक्ष्मण टिकमानी, विकास टिकमानी, श्यामसुंदर शर्मा ने संयुक्त रूप से श्री श्याम भोग का भजन गायन किया। मंदिर में उपस्थित सैकड़ों भक्तों ने आओ-आओ भोग लगाओ बाबा श्याम जी रुच रुच भोग लगाओ बाबा श्याम जी के स्वर में स्वर मिलाकर भक्ति भावना से ओत प्रोत होकर ठाकुर जी से भोग स्वीकार करने का अनुरोध किया।

खाटूनरेश, बजरंगबली, शिव परिवार लड्डू खाने गोपाल जी, शालिग्राम जी, गरुड़ जी गुरुजनों का भोग लगाकर महाप्रसाद को विशाल भंडारे में मिश्रित किया गया। टिकमानी परिवार ने सर्वप्रथम मंदिर के आचार्यों को भोग प्रसाद खिलाकर आशीर्वाद प्राप्त किया। भंडारे का समय होते ही मंदिर परिसर में भक्तों से भर गया। हरमू रोड में भक्तजनों की लंबी-लंबी कतारें लग गयीं। खाटूनरेश की जय जयकारों से पूरा हरमू रोड गूंज रहा था। प्रथम देव श्री गणेश जी महाराज की जय जयकारों के बीच श्री श्याम भंडारे का प्रसाद वितरण प्रारंभ किया गया। भोग लगने के बाद हर भंडारे में मंडल के वरिष्ठ सदस्य रतन शर्मा और मंदिर के सहयोगी रांची गौशाला में जाकर गौमाता को भोजन कराते हैं। 168 वां श्री श्याम भंडारा में लगभग 27 सौ से ज्यादा भक्तजनों ने प्रसाद प्राप्त किया। श्री श्याम भंडारे में अध्यक्ष गोपाल मुरारका, उपाध्यक्ष श्रवण ढानढनिया, उपाध्यक्ष अशोक लड़ियां, महामंत्री गौरव अग्रवाल, कोषाध्यक्ष मनोज खेतान, निवर्तमान अध्यक्ष सुरेश सरावगी, निवर्तमान महामंत्री विश्वनाथ नारसरिया, लक्ष्मण टिकमानी, पुष्पा देवी टिकमानी, विकास, श्वेता, सूर्यांश, यशवी, विधि टिकमानी वरिष्ठ सदस्य और पूर्व राज्यसभा सांसद अजय मारू, राजीव मित्तल, रमेश गुप्ता, मंत्री विष्णु चौधरी, उपमंत्री प्रवीण सिंघानिया, प्रचार मंत्री रोहित अग्रवाल, श्यामसुंदर शर्मा, राजेश ढांढनीया, स्नेह पोद्दार, रतन शर्मा, अनुज मोदी, पवन केडिया, आशीष डालमिया, कमलेश सावा, कौशल चौधरी, वेद भूषण जैन, अंकित कुमार, कृष्णा कुमार, संकेत चौधरी, मनोज खेतावत सहित 50 से ज्यादा कार्यकर्ताओं ने सहयोग दिया।

परिवर्तनी एकादशी को संपूर्ण दिवस श्याम मंदिर के पट खुलेंगे

हरमू रोड स्थित श्री श्याम मंदिर के पट 3 सितंबर परिवर्तनी एकादशी के अवसर पर भक्तों के दर्शन के लिए संपूर्ण दिवस खुले रहेंगे। प्रातः 5 बजे मंदिर के पट खुलेंगे। दैनिक विधि विधान के नियमित पूजन के बाद मंगला आरती 5:30 बजे होगी। इसके बाद एकादशी श्रृंगार के लिए पर्दे लगाये जायेंगे। तत्पश्चात श्रृंगार आरती प्रातः 8:30 बजे होगी। इसके बाद संपूर्ण दिवस भक्तों के दर्शनार्थ के लिए मंदिर के पट खुले रहेंगे। श्री श्याम मंदिर में प्रतिदिन भक्तों का हूजूम बढ़ता जा रहा है। साल के चार बड़े एकादशी में भाद्रपद की शुक्ल पक्ष की एकादशी का विशेष महत्व है। कोलकाता रायपुर और बंगाल के विभिन्न हिस्सों से तरह-तरह के फूल मंगाये जा रहे हैं। एकादशी का मुख्य कार्यक्रम रात्रि 9:30 बजे से अखंड ज्योति के साथ प्रारंभ होगा। रात्रि 9:30 बजे से मंडल के सदस्य और श्याम प्रेमी बाबा श्याम के दरबार में अपनी भजनों की हाजिरी लगायेंगे। देर रात्रि आरती के साथ एकादशी संकीर्तन कार्यक्रम संपूर्ण होगा।

बारस के दिन खीर चूरमा का भोग : 4 सितंबर गुरुवार को प्रातः 7:30 बजे से बारस के अवसर पर श्री श्याम प्रभु के सम्मुख अखंड ज्योति प्रज्वलित की जायेगी जो दोपहर 12 बजे तक निरंतर जलती रहेगी। अध्यक्ष गोपाल मुरारका ने सभी श्याम प्रेमियों से अपील की है कि वह अपने परिवार और इष्ट मित्रों के संग आकर इस पुण्य कार्य में आहुति देकर अक्षय पुण्य के भागी बनें। उपरोक्त सभी जानकारी मंडल के मंत्री गौरव अग्रवाल मोनू ने दी।

असम में 'जनी शिकार महोत्सव' की मुख्य अतिथि होंगी शिल्पी नेहा तिर्की

आजाद सिपाही संवाददाता

रांची। झारखंड की कृषि मंत्री शिल्पी नेहा तिर्की दो दिवसीय असम दौरे पर हैं। वे असम में आयोजित होने वाले विभिन्न कार्यक्रमों में हिस्सा लेने वाली हैं। शनिवार को उनकी ओर से जारी एक प्रेस विज्ञप्ति के माध्यम से इसकी जानकारी दी गयी। मंत्री नेहा शिल्पी तिर्की की ओर से जारी विज्ञप्ति के अनुसार वे आदिवासी वीमेंस एसोसिएशन की ओर से 31 अगस्त को डिब्रूगढ़ जिला पुस्तकालय में आयोजित होने वाले 'जनी शिकार महोत्सव' में बतौर मुख्य अतिथि हिस्सा लेंगीं और समाज के लोगों को संबोधित करेंगी। यह महोत्सव आदिवासी संस्कृति और परंपराओं को सहेजने का बड़ा मंच माना जा रहा है। इसके साथ ही शिल्पी नेहा तिर्की असम प्रदेश कांग्रेस कमेटी की ओर से चलाये जा रहे वोट चोर-गद्दी छोड़ अभियान के तहत आयोजित बीएलए ट्रेनिंग कार्यक्रम में भी हिस्सा लेंगी। इससे पहले शनिवार को वे डिब्रूगढ़ एयरपोर्ट पहुंचीं। जहां प्रदेश कांग्रेस कमेटी के पदाधिकारियों और आदिवासी वीमेंस एसोसिएशन ऑफ असम की पदाधिकारियों और कार्यकर्ताओं ने उनका पारंपरिक रीति-रिवाजों से भव्य स्वागत किया।

नॉन इंटरलॉकिंग की वजह से कई ट्रेनें रहेंगी प्रभावित

रांची (आजाद सिपाही)। उत्तर पूर्व रेलवे के लखनऊ मंडल के अंतर्गत नॉन इंटरलॉकिंग कार्य की वजह से रांची रेल मंडल से होकर परिचालित निम्नांकित ट्रेनें प्रभावित रहेंगी। ट्रेनें रद्द रहेंगी : ट्रेन संख्या 15027 संबलपुर-गोरखपुर एक्सप्रेस, यात्रा प्रारंभ 26/09/2025 से 29/09/2025 तक रद्द रहेगी। ट्रेन संख्या 15028 गोरखपुर - संबलपुर एक्सप्रेस, यात्रा प्रारंभ 23/09/2025 से 27/09/2025 तक रद्द रहेगी। ट्रेन संख्या 18629 रांची -गोरखपुर साप्ताहिक एक्सप्रेस, यात्रा प्रारंभ 26/09/2025 को रद्द रहेगी। ट्रेन संख्या 18630 गोरखपुर - रांची साप्ताहिक एक्सप्रेस, यात्रा प्रारंभ 27/09/2025 को रद्द रहेगी। ट्रेन का आंशिक समापन: ट्रेन संख्या 15027 संबलपुर-गोरखपुर एक्सप्रेस, यात्रा प्रारंभ 22/09/2025, 23/09/2025, 24/09/2025 एवं 25/09/2025 का देवरिया सदर स्टेशन पर आंशिक समापन होगा। इस ट्रेन का देवरिया सदर से गोरखपुर के बीच परिचालन रद्द रहेगा।

सरला बिरला विश्वविद्यालय में कार्यशाला का आयोजन

आजाद सिपाही संवाददाता

रांची। सरला बिरला विश्वविद्यालय में भारतीय ज्ञान परंपरा केंद्र के तत्वावधान में डिपार्टमेंट ऑफ फाइन आर्ट द्वारा 'रिकॉर्डिंग टेक्नीक्स एंड वेस्टर्न नोटेशन सिस्टम' विषय पर एकदिवसीय कार्यशाला का आयोजन किया गया। कार्यशाला में बतौर विशेषज्ञ रिकॉर्डिंग आर्टिस्ट एवं साउंड इंजीनियर अन्वेष कुमार ने विश्वविद्यालय के छात्रों की रिकॉर्डिंग टिप्स और वेस्टर्न नोटेशन के बारे में नवीनतम जानकारियों से रूबरू करवाया।

इस अवसर पर एसबीयू के महानिदेशक प्रो गोपाल पाठक ने तानसेन एवं उनके गुरु स्वामी हरिदास, लता मंगेशकर एवं अन्य कलाकारों के बारे में विशद चर्चा कर विद्यार्थियों का ज्ञानवर्धन किया। कुलपति प्रो सी जगनाथन ने संगीत के महत्व पर प्रकाश डालते हुए इसे ईश्वर का आशीर्वाद कहा।

डिपार्टमेंट ऑफ फाइन आर्ट की डीन प्रो. नीलिमा पाठक ने संगीत और संस्कार के सामंजस्य से जीवन को सुव्यस्थित करने पर बल दिया। कार्यक्रम में डॉ. आरएम झा ने धन्यवाद भाषण दिया। इस अवसर पर विवि के कुलसचिव प्रो. श्रीधर बी डांडिन, प्रो. वीके सिंह, हरिबाबू शुक्ला, डॉ पंकज गोस्वामी, डॉ अरबिंद भंडारी, बृजभूषण पांडेय, स्पर्श उपाध्याय समेत विवि के शिक्षकगण एवं शिक्षकेत्तर कर्मचारी बड़ी संख्या में उपस्थित रहे। एसबीयू के प्रतिकुलाधिपति बिजय कुमार दलान एवं राज्यसभा सांसद डॉ प्रदीप कुमार वर्मा ने कार्यशाला के आयोजन पर हर्ष व्यक्त किया है।

कोल इंडिया में राष्ट्रीय खेल दिवस पर फिट इंडिया की शपथ दिलायी गयी

आजाद सिपाही संवाददाता

कोलकाता। राष्ट्रीय खेल दिवस के अवसर पर, कोल इंडिया लिमिटेड ने कोलकाता स्थित अपने कॉरपोरेट मुख्यालय में हॉकी के महान खिलाड़ी मेजर ध्यानचंद को भावभीनी श्रद्धांजलि अर्पित की। यह श्रद्धांजलि समारोह निदेशक (एचआर) डॉ. विनय रंजन, निदेशक (वित्त) मुकेश अग्रवाल, निदेशक (तकनीकी) अच्युत घटक, निदेशक (बिजनेस डेवलपमेंट) आशीष कुमार और मुख्य सतर्कता अधिकारी बृजेश कुमार त्रिपाठी सहित अन्य वरिष्ठ अधिकारियों द्वारा आयोजित किया गया। हॉकी के इस महान खिलाड़ी की विरासत को याद करते हुए, जिनकी जयंती हर साल राष्ट्रीय खेल दिवस के रूप में मनायी जाती है, सभी ने पुष्पांजलि अर्पित कर उन्हें सम्मान दिया।

इस दिन को यादगार बनाने के लिए, डॉ. विनय रंजन ने कर्मचारियों को 'फिट इंडिया' की शपथ दिलायी, जिसने अपने कर्मचारियों के बीच स्वास्थ्य, कल्याण और एक सक्रिय जीवन शैली को बढ़ावा देने के लिए कोल इंडिया की प्रतिबद्धता को मजबूत किया। इस अवसर पर, 'फिट इंडिया' कार्यक्रम के तहत एक 'स्वास्थ्य वार्ता' का भी आयोजन किया गया।

फोर्टिस के सलाहकार आथोर्पेडिक डॉ. गौरव गुप्ता ने फिटनेस पर एक ज्ञानवर्धक सत्र आयोजित किया। उनकी बातचीत का मुख्य फोकस सही मुद्रा (पोस्चर), गतिशीलता, जोड़ों की देखभाल और जीवनशैली से जुड़ी बीमारियों को रोकने में नियमित शारीरिक गतिविधि की महत्वपूर्ण भूमिका पर था।

58वां श्री श्याम महोत्सव का तीसरा दिन जो मांगोगे मिलेगा अर्जी लगाके देखो...

भजन पुस्तिका 'प्रेम पुष्प' का विमोचन किया गया

आजाद सिपाही संवाददाता

भजन पुस्तिका 'प्रेम पुष्प' का विमोचन करतीं न्यायाधीश अनुभा रावत चौधरी और अन्य।

रांची। जो मांगोगे मिलेगा अर्जी लगाके देखो, एक बार सांवरे के। दर पे आके देखो पर श्याम मय हो गयी रांची। अवसर था श्री श्याम मंडल, रांची के 58वें श्री श्याम महोत्सव का तीसरा दिन। शनिवार को अग्रसेन पथ स्थित श्री श्याम मंदिर में महोत्सव का मुख्य समारोह रात्रि 9 बजे से प्रारंभ हुआ। इस अवसर पर पूरे मंदिर परिसर की अत्यंत आकर्षक ढंग से सजाया गया। रजत सिंहासन पर विराजमान श्री श्याम प्रभु का देश विदेश से मंगाये गये विभिन्न प्रकार के गुलाब के फूल, ऑर्किड, जिप्सी फूल, जरबेरा इत्यादि फूलों से दिव्य शीश का मनोहरी श्रृंगार किया गया। साथ ही मंदिर में विराजमान शिव परिवार एवं वीर बजरंगबली का इस अवसर पर विशेष श्रृंगार किया गया।

रात्रि 9 बजे मंडल के संरक्षक ओम प्रकाश जोशी द्वारा गणेश पूजन किया तत्पश्चात मंडल के अध्यक्ष चंद्र प्रकाश बागला ने आगंतुक भक्तों का स्वागत किया। इस अवसर पर मंडल द्वारा प्रकाशित भजन पुस्तिका 'प्रेम पुष्प' का विमोचन झारखंड उच्च न्यायालय के न्यायाधीश अनुभा रावत चौधरी द्वारा किया गया। रात्रि 10 बजे मंडल के अध्यक्ष चंद्र प्रकाश बागला ने श्री श्याम प्रभु की अष्ठ प्रहर की अखंड ज्योत प्रज्वलित की। ज्योत प्रज्वलित होते ही मंदिर में उपस्थित भक्त हर्ष से श्री श्याम प्रभु का जय जयकार कर श्री श्याम मंडल के सदस्यों द्वारा गणेश वंदना के साथ संगीतमय संकीर्तन का शुभारंभ किया गया। इस अवसर पर धनबाद से विशेष रूप से पधारे प्रसिद्ध भजन कृष्ण अग्रवाल ने एक से बढ़ कर एक भजन पर भक्तगण को झूमने एवं पूरे मंदिर परिसर को श्याम मय बना दिया। कृष्णा अग्रवाल द्वारा गाए हुए भजन मुझे श्याम तेरा सहारा ना होता , तो दुनिया मेरा गुजारा ना होता... लो आ गया अब तो श्याम मैं शरण तेरी... सुनले कन्हैया अर्जी हमारी, तारो या ना तारो ये मर्जी तुम्हारी... भर दे श्याम झोली भर दे, ना बलाओ बातों में... साथी हमारा कौन बनेगा, तुम न सुनोगे तो कौन सुनेगा... इत्यादि भजनों की लय पर जिससे उपस्थित श्याम प्रेमियों ने खूब भाया। साथ ही कोलकाता से आये श्री श्याम मंडल (नूतन बाजार) एवं श्री श्याम मंडल (केशव राम कॉटन मिल) ने भी भजनों की संपूर्ण रात्रि अमृत वर्षा की।

इस अवसर पर श्री श्याम प्रभु को विशिष्ठ रूप से तैयार खीर चूरमा, छप्पन भोग, विभिन्न प्रकार के फल - मेवा एवं रबड़ी तथा केसरिया दूध का भोग अर्पित किया गया। संपूर्ण रात्रि भक्तों की मंदिर अपार भीड़ लगी रही। साथ ही संपूर्ण रात्रि भक्तों की बीच प्रसाद का वितरण किया गया। संपूर्ण कार्यक्रम का श्री श्याम मंडल, रांची के यूट्यूब चैनल पर सीधा प्रसारण किया गया। कार्यक्रम को सफल बनाने में मंडल के मनोज सिंघानिया, गोपी किशन ढांढनियां, प्रमोद बगड़िया, राकेश सारस्वत, गोविंद सारस्वत, अमित जलान, बालकिशन परसरामपुरिया, नितेश लखोटिया, गौरव शर्मा का सहयोग रहा।

श्री श्याम मंडल के मीडिया प्रभारी सुमित पोद्दार ने बताया कि रविवार को सुबह 7 बजे से सुंदरकांड का पाठ, सवामणि भोग, संपूर्ण दिवस प्रसाद वितरण किया जायेगा। शिव भक्त मंडल रांची, श्री हनुमान मण्डल रांची, श्री श्याम मंडल गुमला एवं चंडीगढ़ से विशेष रूप से पधारे प्रसिद्ध भजन गायक गुरप्रीत धारीवाल द्वारा भजनों की अमृत वर्षा करेंगे।

हजरत कुतुबुद्दीन रिसलदार शाह बाबा का 218वां सालाना उर्स 11 से 15 सितंबर तक

आजाद सिपाही संवाददाता

रांची। हजरत कुतुबुद्दीन रिसलदार शाह बाबा का 218वां सालाना उर्स 11 से 15 सितंबर तक आयोजित किया जा रहा है। हजरत रिसलदार शाह बाबा का पांच रोजा उर्स और ईद मिलादुन्नबी को लेकर हजरत रिसलदार शाह बाबा बैंक्विट हॉल में प्रेस कॉन्फ्रेंस को संबोधित करते हुए सदर अयूब गद्दी ने कहा कि 5 सितंबर को ईद मिलादुन्नबी के दिन रांची के कई जगहों से आये हुए। जुलूस का स्वागत शरबत और लंगर लगाकर किया जायेगा। उर्स के मुख्य संरक्षक झारखंड के मुख्यमंत्री हेमंत सोरेन और मुख्य अतिथि धीरज प्रसाद साहू पूर्व राज्यसभा सांसद होंगे। उन्होंने कहा कि 11 सितंबर को शाही संदल व चादर पोशी परचम कुसाई किया जायेगा। 12 सितंबर को रिसलदार शाह बाबा कॉन्फ्रेंस और नमाज जोहर के बाद कौसर जानी, कलम नाजा वारसी, बड़े नवाब वारसी, आरिफ नवाज, जबीउल्लाह जानी, आजाद अली वारसी और शहंशाह ब्रदर्स का कव्वाली मुकाबला होगा। 13 सितंबर को रात 8:30 बजे से कव्वाली का मुकाबला होगा। 14 सितंबर को शाही संदल और चादरपोशी महासचिव जावेद अनवर के मकान से निकलेगी। 15 सितंबर को कुल व फतिहा और मिलाद शरीफ तिलावत पांच सूरा होंगी। कव्वाली का महामुकाबला रात 9 बजे से अजीम नाजा और जुनैद सुल्तानी के बीच होगा। इस मौके पर महासचिव जावेद अनवर, कोषाध्यक्ष जैनुल आबेदीन (राज), उपाध्यक्ष मोहम्मद रिजवान हुसैन, बिलाल अहमद, उपसचिव जुल्फिकार अली भुट्टो, मोहम्मद सादिक, पप्पू गद्दी, अनीस गद्दी, आफताब आलम साजिद उमर, नज्जू अंसारी, मोहम्मद वसीम, सरफराज गद्दी (संपा), सरफराज कुरैशी, एजाज गद्दी, सरफराज गद्दी (बबलू पंडित) सहित कई पदाधिकारी मौजूद थे।

महत्वपूर्ण खबरें

निर्मला कॉन्वेंट हाइस्कूल में खेल दिवस पर कबड्डी प्रतियोगिता आयोजित

रांची (आजाद सिपाही)। एदलहातू, मोरहाबादी स्थित निर्मला कॉन्वेंट हाइस्कूल में विद्यालय के खेल दिवस के अवसर पर कबड्डी प्रतियोगिता का आयोजन किया गया। इसमें कक्षा 6 से 10 तक के छात्र-छात्राओं ने बढ़-चढ़कर हिस्सा लिया और अपने खेल कौशल का शानदार प्रदर्शन किया। प्रतियोगिता का संचालन विद्यालय के शिक्षक आशुतोष कुमार और शिक्षिका किरण कुमारी के मार्गदर्शन में किया गया। प्रधानाचार्य विजय कुमार शर्मा ने कहा कि खेल से न केवल शारीरिक एवं मानसिक विकास होता है, बल्कि यह अनुशासन, आत्मविश्वास और टीम भावना को भी प्रोत्साहित करते हैं। विद्यालय की सचिव सीमा शर्मा ने भी बच्चों को प्रोत्साहित करते हुए कहा कि शिक्षा के साथ-साथ खेल जीवन में सफलता की नयी राहें खोलते हैं और विद्यार्थियों को हर क्षेत्र में उत्कृष्ट बनने के लिए प्रेरित करते हैं। कार्यक्रम के अंत में विजेता विद्यार्थियों को पुरस्कार प्रदान कर सम्मानित किया गया।

राधा-कृष्ण प्रणामी मंदिर में आज श्री राधा अष्टमी का आयोजन

रांची (आजाद सिपाही)। श्री राधा अष्टमी के अवसर पर श्री कृष्ण प्रणामी सेवा धाम ट्रस्ट द्वारा संचालित श्री राधा कृष्ण प्रणामी मंदिर पुंदाग में 31 अगस्त दिन रविवार को अपराह्न 2 बजे से सायं 6 बजे तक भव्य कार्यक्रमों का आयोजन किया गया है। ट्रस्ट के उपाध्यक्ष राजेंद्र प्रसाद अग्रवाल एवं प्रवक्ता संजय सर्राफ ने बताया कि श्री राधा अष्टमी की तैयारियां पूरी कर ली गयी हैं। इस अवसर पर श्री राधा कृष्ण की अलौकिक श्रृंगार, श्री राधा- कृष्ण को झूलन में झुलाना, दुर्गा जागरण मंडली एवं ट्रस्ट के कई भजन गायकों द्वारा संगीतमय भजन-जागरण, महाप्रसाद में केसरिया खीर, चूरमा, मालपुआ, रबड़ी, फल एवं कई व्यंजनों का विशेष भोग, सामूहिक पूजा- अर्चना, महाआरती, का आयोजन किया गया है। उन्होंने सभी भक्तगणों से अधिक से अधिक संख्या में श्री राधा अष्टमी के कार्यक्रमों में भाग लेने की अपील की है।

सीएमपीडीआइ ने तीन सेवानिवृत्त सदस्यों को सम्मानित किया

रांची (आजाद सिपाही)। सीएमपीडीआइ परिवार के 3 सदस्यों के सेवानिवृत्ति के उपलक्ष्य में शुक्रवार को संस्थान के कान्फ्रेंस हॉल में एक विदाई-सह-सम्मान समारोह का आयोजन किया गया। इनमें सुधीर राम-मुख्य प्रारूपक, श्री जतरू उरांव-सफाई कर्मचारी एवं श्रीमती प्रतिमा कच्छप-सामान्य मजदूर शामिल हैं। इस मौके पर सीएमपीडीआइ के निदेशक (तकनीकी/पीएंडडी/आरडीएंडटी) अजय कुमार ने सेवानिवृत्त हो रहे कर्मियों को पौधा, मान-पत्र, प्रतीक चिह्न व शॉल देकर सम्मानित किया। इस अवसर पर यूनियन के प्रतिनिधि सतीश कुमार केशरी, प्रलय भट्टाचार्य, सौविक भूषण देव एवं सीएमओएआइ के प्रतिनिधि राम स्वरूप खिलेरी ने अपने-अपने विचार व्यक्त किए। स्वागत भाषण एवं मंच संचालन उप प्रबंधक (राजभाषा) अभय मिश्र तथा धन्यवाद ज्ञापन महाप्रबंधक (एचआर) संजय कडंबार ने किया।

संत जेवियर्स कॉलेज के भू विज्ञान विभागाध्यक्ष हुए सेवानिवृत्त

रांची (आजाद सिपाही)। संत जेवियर्स कॉलेज के विज्ञान संकाय के भू विज्ञान विभागाध्यक्ष एसोसिएट प्रोफेसर डॉ जयंत सिन्हा भू विज्ञान विभाग से 30 अगस्त 2025 को सेवानिवृत्त हो गये। कॉलेज के सभागार में आयोजित विदाई समारोह में प्राचार्य डॉ फादर रॉबर्ट प्रदीप कुजूर, एसजे ने उन्हें स्मृति चिह्न और पुष्पगुच्छ से सम्मानित कर उनके सुखद भविष्य के लिए कामना की। डॉ सिन्हा कॉलेज के विभिन्न महत्वपूर्ण पदों पर सेवा दे चुके हैं। इस मौके पर उप प्राचार्य डॉ फादर अजय अरुण मिंज एसजे, डॉ स्वरत चौधरी, डॉ धीरजमणि पाठक, परिवार के सदस्य सहित अन्य प्राध्यापक उपस्थित रहे।

गुरु नानक हायर सेकेंडरी स्कूल में विज्ञान प्रदर्शनी का आयोजन

रांची (आजाद सिपाही)। गुरु नानक हायर सेकेंडरी स्कूल पीपी कंपाउंड में विज्ञान प्रदर्शनी का आयोजन किया गया। इसमें कक्षा तीसरी से पांचवीं तक के छात्रों के द्वारा विभिन्न प्रकार के प्रदर्शनी लगायी गयी। विज्ञान प्रदर्शनी में छात्रों ने वहां मौजूद अभिभावक और शिक्षकों को अपने मॉडल के बारे में विस्तृत रूप से जानकारी दी। प्रदर्शनी में मुख्य रूप से पृथ्वी की संरचना, मानव शरीर के अंगों के संरचना और संचार के माध्यमों के बारे में मॉडल प्रस्तुत कर लोगों को जानकारी दी। वहां मौजूद अभिभावक और शिक्षकों ने छात्रों द्वारा बनाये गये मॉडलों की सराहना की। इस अवसर पर प्राचार्य डॉ. कैप्टन सुमित कौर, उप प्राचार्य सोनिया कौर और हेडमिस्ट्रेस हरप्रीत कौर ने छात्रों के आत्मविश्वास, रचनात्मक और अनुशासन की सराहना करते हुए उनके प्रयासों की प्रशंसा की।

आजाद सिपाही | झारखंड में सबसे ज्यादा देखा जाने वाला चैनल
200000 Subscribers
VIEWERSHIP 5 Crore 90 lakh+
12 Crore + Watch Time (min)
YouTube Channel
Channel
आजाद सिपाही Subscribe NOW

आजाद सिपाही
रांची, रविवार, 31 अगस्त, 2025
www.azadsipahi.in

क्षत्रिय गौरव यात्रा की बैठक आज

आजाद सिपाही संवाददाता

समाज एकजुट कैसे रहे इसपर विचार-विमर्श किया जायेगा : प्रवीण सिंह

रांची। क्षत्रिय गौरव यात्रा की बैठक 31 अगस्त को रांची के कटहल मोड़ स्थित ललगुटवा बैंक्वेट हॉल में आयोजित होगी। इस संबंध में शनिवार को पूर्व एमएलसी प्रवीण-सिंह के आवास हरमू में प्रेस कांफ्रेंस में बैठक को लेकर जानकारी दी गयी। प्रवीण सिंह ने कहा कि क्षत्रिय समाज में कई समस्याएं हैं जिसका समाधान समाज के लोगों के साथ मिल बैठकर निकालने की आवश्यकता है। इसमें क्षत्रिय समाज की कल्याण के लिए कई विषयों को लेकर समाज के लोगों से विचार आंमत्रित कर आगे की रणनीति बनायी जायेगी। क्षत्रिय समाज की एकता, समाज के उत्थान और समाज आगे कैसे बढ़े सहित कई विषयों को लेकर इसकी रणनीति बनायी जायेगी। सिंह ने कहा कि मेरी पहली प्राथमिकता है कि समाज एकजुट कैसे रहे, आज इसपर विचार करने की और मिलकर काम करने की जरूरत है। समाज शैक्षणिक, आर्थिक और राजनीतिक दृष्टिकोण से कैसे मजबूत हो और समाज के लोग कैसे आगे बढ़ें इसपर क्षत्रिय गौरव की होने वाली बैठक में चर्चा की जायेगी। इस बैठक में दो पूर्व सांसद और कई मौजूदा और पूर्व विधायक सहित राजनीतिक क्षेत्र के प्रमुख लोग शामिल होंगे। इस मौके पर अजय सिंह, सत्यनारायण सिंह, रमेश सिंह, जीवेश सिंह सोलंकी, भूपेंद्र सिंह, अभिषेक सिंह, विप्लव, प्रियेश सहित अन्य उपस्थित थे।

खिलाड़ियों के सपनों को पंख दे रही है झारखंड की खेल नीति : हेमंत सोरेन

सीएम हेमंत सोरेन से वाइचुंग भूटिया ने की शिष्टाचार भेंट

आजाद सिपाही संवाददाता

रांची। मुख्यमंत्री हेमंत सोरेन से शनिवार को मुख्यमंत्री आवासीय कार्यालय में भारतीय फुटबॉल टीम के पूर्व कप्तान वाइचुंग भूटिया ने शिष्टाचार भेंट की। इस दौरान दोनों के बीच झारखंड में खेल विशेषकर फुटबॉल के विकास, खिलाड़ियों को बेहतर प्रशिक्षण उपलब्ध कराने तथा खेल अवसंरचना को मजबूत बनाने संबंधी विषयों पर विस्तृत चर्चा हुई।

सीएम ने कहा कि सरकार की खेल नीति के तहत खिलाड़ियों को स्कॉलरशिप, रोजगार, बेहतर कोचिंग और आधुनिक संसाधन उपलब्ध कराये जा रहे हैं। फुटबॉल जैसे लोकप्रिय खेल के लिए विशेष योजनाएं भी बनायी जा रही हैं, ताकि ग्रामीण स्तर से प्रतिभाओं की पहचान कर उन्हें आगे बढ़ाया जा सके।

इस अवसर पर भूटिया ने मुख्यमंत्री को झारखंड में खेल विशेषकर फुटबॉल के प्रोत्साहन एवं खिलाड़ियों की प्रतिभा निखारने की दिशा में अपने सुझाव दिये। उन्होंने कहा कि झारखंड की धरती में खेल प्रतिभाओं की कोई कमी नहीं है और यहां से राष्ट्रीय एवं अंतरराष्ट्रीय स्तर के खिलाड़ी तैयार किये जा जा रहे हैं।

मुख्यमंत्री ने कहा कि झारखंड में खेल की अपार संभावना है। सरकार हर स्तर पर खिलाड़ियों को अवसर और सुविधाएं उपलब्ध कराने के लिए प्रतिबद्ध है।

खेल प्रतिभाओं को निखारने के लिए सरकार प्रतिबद्ध

सीएम ने कहा कि राज्य सरकार खेलों के सर्वांगीण विकास के लिए प्रतिबद्ध है। फुटबॉल झारखंड की युवा पीढ़ी के बीच अत्यंत लोकप्रिय खेल है और सरकार इसके आधारभूत ढांचे को मजबूत करने तथा खिलाड़ियों को बेहतर प्रशिक्षण व अवसर उपलब्ध कराने के लिए निरंतर प्रयासरत है।

वाइचुंग भूटिया जैसे दिग्गज खिलाड़ियों का मार्गदर्शन और अनुभव झारखंड के खिलाड़ियों को नयी दिशा देगा। उन्होंने विश्वास व्यक्त किया कि इससे राज्य के युवा खिलाड़ियों का मनोबल और उत्साह बढ़ेगा।

करम पर्व की पूर्व संध्या पर कार्यक्रम में शामिल हुए सुदेश

आजाद सिपाही संवाददाता

रांची। वीर बुधु भगत विश्वविद्यालय/डॉ श्यामा प्रसाद मुखर्जी विश्वविद्यालय में करम परब के पूर्व संध्या पर आदिवासी छात्रसंघ द्वारा आयोजित कार्यक्रम में अतिथि के रूप में पूर्व उपमुख्यमंत्री एवं आजसू पार्टी के केंद्रीय अध्यक्ष सुदेश कुमार महतो ने भाग लेकर प्रकृति पर्व का स्थानीय आगंतुकों के साथ आनंद लिया। इस अवसर पर आदिवासी छात्र संघ केंद्रीय अध्यक्ष सुशील उरांव विश्वविद्यालय अध्यक्ष विवेक तिर्की एवं समाजसेवी सह सरना ग्राम सेवा समिति संयोजक राहुल तिर्की संग अन्य गणमान्य अतिथि उपस्थित रहे।

लायंस क्लब ऑफ रांची गैलेक्सी का आठवां पदस्थापन समारोह

आजाद सिपाही संवाददाता

रांची। लायंस क्लब ऑफ रांची गैलेक्सी का आठवां पद स्थापन समारोह शुक्रवार को वेदिका बैंक्वेट हॉल के सभागार में आयोजित हुआ। इसमें मुख्य अतिथि जिलापाल लायन संजय कुमार पद स्थापन पदाधिकारी लायन सीमा बाजपेयी इंडक्शन पदाधिकारी लायन शुभ्रा मजूमदार सहित अन्य पदाधिकारीगण मौजूद थे। इस अवसर पर साल 2025-26 के लिए लायन पूनम सिंह को अध्यक्ष, लायन अंजना कुमारी को सचिव और लायन रीता सिंह को कोषाध्यक्ष घोषित किया गया। इस मौके पर समस्त गैलेक्सी टीम के सदस्य लायन केका रॉय, सविता गुप्ता, रीता गुप्ता, रश्मि प्रिया, रिंकी तिवारी, पूनम पद्मा, वीणा श्री अन्य लायंस मौजूद थे।

इंटर स्कूल शतरंज प्रतियोगिता में अक्षर मिश्रा को प्रथम स्थान

आजाद सिपाही संवाददाता

रांची। सहोदया स्कूल कॉम्प्लेक्स द्वारा आयोजित इंटर स्कूल शतरंज प्रतियोगिता में शारदा ग्लोबल स्कूल के कक्षा नवम के छात्र अक्षर कुमार मिश्रा ने अंडर 17 बालक वर्ग में प्रथम स्थान हासिल किया है। इस प्रतियोगिता में रांची के 29 विद्यालयों के 440 छात्रों ने भाग लिया था। अक्षर ने 7 राउंड की प्रतियोगिता में शानदार प्रदर्शन किया और प्रथम स्थान पर अपना कब्जा जमाया। अक्षर इससे पहले भी विद्यालय की ओर से विभिन्न प्रतियोगिताओं में प्रतिनिधित्व कर चुके हैं और सफलता हासिल की है। विद्यालय की डायरेक्टर एकेडेमिक्स डॉ. रंजना स्वरूप और प्राचार्या जसमीत कौर ने अक्षर को उनकी सफलता पर शुभकामनाएं दी हैं और उनके उज्जवल भविष्य की कामना की है। उन्होंने कहा कि विद्यालय के अन्य छात्र भी अक्षर से प्रेरणा लेकर विभिन्न खेलों में भाग लेकर बेहतर प्रदर्शन करने के लिए प्रोत्साहित होंगे।

श्री गणेश-लक्ष्मी मंदिर में गणेशोत्सव के चौथे दिन आरती में उमड़ी भक्तों की भीड़

आजाद सिपाही संवाददाता

रांची। श्री गणेश-लक्ष्मी मंदिर, खादगढ़ा (जयप्रकाश नगर) सुखदेव नगर में गणेशोत्सव के चौथे दिन शनिवार को काफी संख्या में श्रद्धालुओं ने मंगल आरती में भाग लिया। श्री गणेश लक्ष्मी मंदिर समिति की व्यवस्थापक रानी कुमारी ने बताया कि नौ दिवसीय गणेश उत्सव का आयोजन किया जा रहा है।

नौ दिवसीय गणेश उत्सव के दौरान तीन सितंबर को गणपति का नगर भ्रमण कार्यक्रम, पांच सितंबर को महाआरती और महाभोग वितरण कार्यक्रम के साथ भजन-कीर्तन जागरण, छह सितंबर को हवन पूजन-अनुष्ठान एवं कलश विसर्जन के साथ गणेशोत्सव का भव्य समापन किया जायेगा। पूरे कार्यक्रम के दौरान प्रतिदिन गणेश भगवान व माता लक्ष्मी की प्रतिमा का भव्य श्रृंगार किया जायेगा। मंदिर परिसर की आकर्षक साज सज्जा की गयी है। समिति की ओर से सभी श्रद्धालुओं को गणेशोत्सव में शामिल होने का अनुरोध किया गया है। गणेशोत्सव के सफल आयोजन में ऋषि तिवारी, विजय कुमार, अरुण कुमार सिंह, धर्मेंद्र सिंह, बंटी बाबू, शिवनंदन पाठक, वशिष्ठ उपाध्याय, विपुल तिवारी, गौरव गोस्वामी, अनुप उपाध्याय, मनोज कुमार, विवेक रजक सहित अन्य भक्त महत्वपूर्ण योगदान दे रहे हैं।

झारखंड प्रदेश यादव महासभा की बैठक आज

आजाद सिपाही संवाददाता

रांची। झारखंड प्रदेश यादव महासभा की प्रदेश कार्यकारिणी की बैठक राजधानी रांची में 31 अगस्त रविवार को आयोजित की जायेगी। इस संबंध में महासभा के प्रधान महासचिव इंद्रजीत यादव ने बताया कि कार्यक्रम का आयोजन स्वागतम बैंक्वेट हॉल, सहजानंद चौक, हरमू, रांची आयोजित होगी। इस कार्यकारिणी की बैठक में जातीय जनगणना, अहीर रेजिमेंट सहित कई मांगों के प्रस्ताव को लेकर विचार विमर्श किया जायेगा। इसके साथ ही आगामी सामाजिक कार्यक्रम संबंधी रणनीति भी बनायी जायेगी। इस बैठक में प्रमुख रूप से बजरंजी प्रसाद यादव, रामाशीष यादव, राजेश यादव, रामजी यादव सहित समाज के कई अन्य गणमान्य लोग मौजूद रहेंगे।

रेडियो खांची 90.4 एफएम में डॉ मयंक मिश्रा के साथ कानून पर की गयी चर्चा

आजाद सिपाही संवाददाता

रांची। रांची यूनिवर्सिटी के रेडियो खांची 90.4 एफएम में इंस्टीट्यूट ऑफ लीगल स्टडीज, रांची के डायरेक्टर डॉ मयंक मिश्रा ने कानूनी जानकारियों और लॉ के फील्ड के महत्व पर चर्चा की। उन्होंने बताया कि हर व्यक्ति को कानूनी जानकारियां रखनी चाहिये और आज के बच्चों को लॉ के फील्ड को चुनना चाहिये। डॉ मयंक मिश्रा ने कहा कि लॉ का फील्ड कोई व्यवसाय नहीं है, बल्कि यह एक जिम्मेवारी है जो समाज के प्रति और समाज की समस्याओं के प्रति है। उन्होंने इंस्टीट्यूट द्वारा लगातार आयोजित की जा रही लीगल एड प्रोग्राम के बारे में बताया और आगामी प्रोग्राम की जानकारियां दीं। इस चर्चा में डॉ. मयंक मिश्रा के साथ इंस्टीट्यूट के कुछ अन्य विद्यार्थी भी मौजूद थे, जिनमें अम्बेश चौबे, आर्यन देव, संजुक्ता बनर्जी आदि शामिल थे। उन्होंने कानूनी जानकारियों और लॉ के फील्ड के महत्व पर चर्चा में भाग लिया। डॉ. मयंक मिश्रा ने कहा कि कानूनी जानकारियां रखना हर व्यक्ति के लिए आवश्यक है, क्योंकि यह उन्हें अपने अधिकारों और कर्तव्यों के बारे में जागरूक बनाता है। उन्होंने कहा कि लॉ के फील्ड में करियर बनाने वाले विद्यार्थियों को समाज की समस्याओं के प्रति जिम्मेदार बनना चाहिए और उनकी समस्याओं का समाधान करने के लिए काम करना चाहिए।

डिफेंस एक्सपो ईस्ट टेक 2025 में कोल्हान के व्यापारियों को सुनहरा अवसर : संजय सेठ

आजाद सिपाही संवाददाता

जमशेदपुर। झारखंड की राजधानी रांची 19 से 21 सितंबर तक पहली बार डिफेंस एक्सपो ईस्ट टेक 2025 की मेजबानी करेगी। यह आयोजन भारतीय सेना के पूर्वी कमान मुख्यालय और सोसाइटी ऑफ इंडियन डिफेंस मैन्युफैक्चरर्स के सहयोग से खेलगांव स्थित विश्वनाथ शाहदेव स्टेडियम में होगा। तीन दिवसीय कार्यक्रम में 200 से अधिक रक्षा एवं प्रौद्योगिकी से जुड़े विक्रेता भाग लेंगे। इनमें 50 से अधिक एमएसएमइ और स्टार्टअप शामिल होंगे। डीआरडीओ और देश की कई अग्रणी निजी कंपनियां भी अपनी तकनीकी और सैन्य क्षमता का प्रदर्शन करेंगी। एक्सपो में अत्याधुनिक उपकरणों की प्रदर्शनी और सेना के उपकरणों का लाइव प्रदर्शन विशेष आकर्षण होगा। शनिवार को जमशेदपुर के बिस्टुपुर स्थित एक होटल में संवाद कार्यक्रम के दौरान केंद्रीय रक्षा राज्य मंत्री संजय सेठ ने व्यापारियों और प्रबुद्धजनों को संबोधित किया। उन्होंने कहा एक्सपो भारत की आत्मनिर्भर रक्षा उत्पादन क्षमता को प्रदर्शित करने के साथ ही उद्योगों और व्यापारियों के लिए नये अवसर उपलब्ध करायेगा। इस अवसर पर एशिया के अध्यक्ष इंदर अग्रवाल ने कहा यह आयोजन झारखंड, विशेषकर कोल्हान के व्यापारियों के लिए बड़ा अवसर है। इसमें मीटिंग्स भी होंगी, जिससे व्यापारियों और डिफेंस सेक्टर के बीच सीधा समन्वय स्थापित होगा। संचालन सिंहभूम चैंबर ऑफ कॉमर्स के उपाध्यक्ष अनिल मोदी ने किया।

करम पूजा में शामिल होने के लिए दिया निमंत्रण

रांची (आजाद सिपाही)। काली मंदिर गली सुखदेव नगर हेसल की ओर से अध्यक्ष आनंद कुजूर एवं उनके साहयोगी शेम कुजूर, शुभम कुजूर, अरिक लकड़ा, सनी लकड़ा, राहुल उरांव, विनोद कुजूर के द्वारा समाज सेवी मृत्युंजय सिंह एवं भगवा सेना के संरक्षक मंटू सिंह, वार्ड 31 के पार्षद प्रत्याशी नीरज कुमार एवं भगवा सेना के संयोजक मंजीत सिंह को करम पूजा में सम्मिलित होने का निमंत्रण दिया। अंग वस्त्र ओढ़ा कर सम्मानित किया गया।

एनएन घोष सनातन टीचर्स ट्रेनिंग कॉलेज में खेलकूद

रांची (आजाद सिपाही)। राष्ट्रीय खेल दिवस के अवसर पर एनएन घोष सनातन टीचर्स ट्रेनिंग कॉलेज में दो दिवसीय खेलकूद कार्यक्रम का आयोजन किया गया। कार्यक्रम के पहले दिन का शुभारंभ सनातन ग्रुप ऑफ एजुकेशन के डायरेक्टर जेनरल प्रो. डॉ विजय सिंह ने किया। उन्होंने अपने प्रेरणादायी संबोधन में छात्रों को खेलों के महत्व और अनुशासन की भावना पर प्रकाश डाला। इस अवसर पर कॉलेज के छात्र-छात्राओं एवं शिक्षकों ने उत्साहपूर्वक विभिन्न इनडोर और आउटडोर खेल प्रतियोगिताओं में भाग लिया। खेल मैदान में विद्यार्थियों और शिक्षकों का जोश और उत्साह देखते ही बनता था। कॉलेज प्रशासन ने बताया कि प्रतियोगिता के विजेताओं एवं प्रतिभागियों को आगामी 2 सितंबर को सम्मानित किया जायेगा तथा उन्हें पदक और प्रमाण पत्र प्रदान किये जायेंगे।

अलगाव से एकीकरण की ओर: बैराबी-सैरांग रेल क्रांति

आजाद सिपाही संवाददाता

कोलकाता। दशकों से मिजोरम को भारत के सबसे सुंदर लेकिन दूरदराज राज्यों में से एक माना जाता रहा है। हरे-भरे पहाड़ जो धुंध में खो जाते हैं, मीलों तक फैले बांस के जंगल और सांस्कृतिक समुदाय जो भौगोलिक रूप से अलग-थलग रहे हैं। अब तक, मिजोरम की राजधानी आइजोल तक पहुंचना एक लंबा और कठिन सफर था - खराब सड़कों के कारण मानसून में मार्ग अवरुद्ध हो जाता था और यात्रा में पांच घंटे लग जाते थे। लेकिन अब, 8000 करोड़ से अधिक की लागत से बने 51.38 किलोमीटर लंबे बैराबी-सैरांग रेल लाइन ने इस सच्चाई को बदल दिया है। यह रेल मार्ग, जिसमें 45 सुरंगें और 153 पुल हैं, और जो देश का दूसरा सबसे ऊंचा पियर ब्रिज (114 मीटर, कुतुब मीनार से ऊंचा) शामिल करता है।

अब मिजोरम को राष्ट्रीय रेलवे नेटवर्क से जोड़ता है। यह परियोजना एक अभियांत्रिकी चमत्कार से कहीं अधिक है। यह मिजोरम की अर्थव्यवस्था, समाज और रणनीतिक स्थिति को बदल रही है।

कनेक्टिविटी की जीवनरेखा

यह रेलवे अब आइजोल और सिलचर के बीच की सात घंटे की दूरी को घटाकर महज तीन घंटे की ट्रेन यात्रा में बदल देती है। इससे आवागमन तेज, सुरक्षित और किफायती हो गया है। यात्री ट्रेनों की गति अब 100 किमी प्रति घंटे तक जा सकती है, जिससे नागरिकों को स्वास्थ्य सेवा, विश्वविद्यालयों और व्यावसायिक केंद्रों तक पहुंचने में बड़ी सुविधा हो गयी है।

आर्थिक विकास और समृद्धि

इस रेल परियोजना का सबसे स्पष्ट असर अर्थव्यवस्था पर दिखता है। मिजोरम की कृषि उपज - बांस, मिर्च, संतरा, अदरक, अनानास - अब राष्ट्रीय बाजारों तक कम लागत में पहुंचायी जा सकती है। उत्तर-पूर्व में खराब परिवहन के कारण औसतन 25-30% तक फसल बर्बाद हो जाती थी। अब रेल कनेक्टिविटी से यह नुकसान आधा हो सकता है, जिससे किसानों की आय सीधे बढ़ेगी।

स्थानीय उद्यमियों को भी इसका लाभ मिलेगा। जो सामान पहले सड़क मार्ग से 15-20 रुपये प्रति किलोग्राम की लागत पर आता था, वह अब 30-40% कम में पहुंचेगा। इससे ईंधन, सीमेंट, और अन्य जरूरी वस्तुएं भी 10-20% सस्ती होंगी, जिससे 12 लाख से अधिक लोगों की जीवन-यात्रा सस्ती और आसान हो जायेगी।

पर्यटन और व्यापार: विकास के इंजन : मिजोरम एक अनदेखा पर्यटन रत्न रहा है। इसके पहाड़, त्योहार और पारंपरिक संस्कृति अब रेल के माध्यम से अधिक लोगों तक पहुंच पायेंगे। सरकार का अनुमान है कि आगामी पांच वर्षों में पर्यटकों की संख्या में 40-50% की वृद्धि होगी। इससे होटलों, होमस्टे, हस्तशिल्प बाजार और परिवहन सेवाओं में तेजी आयेगी।

आहार और जरूरी दिनचर्या

आहार किसी भी रोग की चिकित्सा में औषधि जितनी ही भूमिका निभाता है। अक्सर हम यह मान लेते हैं कि दवा ही सब कुछ है, जबकि आयुर्वेद स्पष्ट कहता है कि आहार और जीवनचर्या को बदले बिना केवल औषधि से स्थायी स्वास्थ्य संभव नहीं। अभी का समय संक्रमण और बुखार का है। लेकिन यह समझना जरूरी है कि आयुर्वेद का ज्वर केवल तापमान बढ़ने तक सीमित नहीं है। यह पूरे शरीर की असंतुलित अवस्था है जिसमें अग्नि मंद पड़ती है, दोषों की गति रुकती है और मन भी प्रभावित होता है। इसीलिए इसे केवल 'फीवर' कहना अपूर्ण है। बुखार के पहले दिन, यदि शरीर अनुमति दे तो केवल गुनगुना पानी लेना चाहिए। यह शरीर को विषहर और शुद्धि की ओर ले जाता है। दूसरे दिन से हल्के, सुपाच्य आहार की शुरूआत करें। दालों का यूष (सूप) यहां सर्वोत्तम है - जैसे मूंग, मसूर, कुलथि या मोठ। यह शरीर को ताकत भी देता है और पचने में भी सहज रहता है। सब्ज़ियों में भी हल्की और कड़वी प्रवृत्ति की सब्जियां लाभकारी मानी जाती हैं। चौलाई, बथुआ, परवल, छोटी मूली, करैला, बैंगन जैसी चीजें रुचि अनुसार दी जा सकती हैं। इनसे शरीर को आवश्यक पोषण भी मिलता है और रोगजनक कफ-पित्त की वृद्धि भी नहीं होती। अनाज में चावल कम से कम एक वर्ष पुराना होना चाहिए। नये चावल भारी और ज्वर में हानिकारक माने गये हैं। गेहूं का प्रयोग भी तभी करना चाहिए, जब अनिवार्य हो, वह भी कम से कम दो साल पुराना। रोटी बुखार में टालना ही उत्तम है। ध्यान रहे कि दूध और दूध से बने पदार्थ, मिठाइयां या मधुर रस प्रधान आहार इस समय वर्जित हैं। यह आहार नियम केवल ज्वर में ही नहीं, बल्कि किसी भी ऐसी अवस्था में जहां शरीर में सूजन या इन्फ़्लैमेशन हो, जैसे उफ्ढ बढ़ा हुआ हो, वहां भी समान रूप से लाभकारी है। आयुर्वेद का यह मत है कि जब तक अग्नि को सही दिशा नहीं दी जाती, रोग की जड़ नहीं मिटती। इसीलिए रोगी को क्या खिलाना है और क्या नहीं, यह उतना ही महत्वपूर्ण है, जितना औषध देना। सही आहार शरीर को न केवल रोग से बाहर निकालता है, बल्कि रोग के बाद की दुर्बलता को भी दूर करता है।

आयुर्वेद का यह मत है कि जब तक अग्नि को सही दिशा नहीं दी जाती, रोग की जड़ नहीं मिटती। इसीलिए रोगी को क्या खिलाना है और क्या नहीं, यह उतना ही महत्वपूर्ण है, जितना औषध देना।

अभिमत
आजाद सिपाही

प्रधानमंत्री नरेंद्र मोदी के दूरदर्शी नेतृत्व में भारत ने अपने सबसे छोटे नागरिकों को अपनी विकास यात्रा के केंद्र में रखा है। प्रधानमंत्री ने न केवल विश्वविद्यालयों और डिजिटल बुनियादी ढांचे में निवेश करके, अपितु बच्चे के जीवन की पहली कक्षाः आंगनबाड़ी के अतिशय महत्व को पहचानते हुए हमारी राष्ट्रीय प्राथमिकताओं को नये सिरे से परिभाषित किया है। आज के भारत में, खेल अब सिर्फ मनोरंजन भर नहीं, अपितु-नीति है और इसके परिणाम बिल्कुल स्पष्ट और विश्वसनीय हैं।

पोषण भी पढ़ाई भीः भारत के भविष्य के लिए खेल-आधारित शिक्षा

अन्नपूर्णा देवी

यदि हमें विकसित भारत का निर्माण करना है, तो हमें शुरुआत - अपने सबसे छोटे नागरिकों की क्षमता के विकास से करनी होगी, जहां से जीवन का आगाज होता है। आंगनवाड़ी केंद्र में बच्चों की खिलखिलाती हंसी में उनके द्वारा गायी जानेवाली कविताओं में और उनके द्वारा बनाये जाने वाले ब्लॉक में हमारे राष्ट्र के भविष्य का सामर्थ्य आकार लेता है।

प्रधानमंत्री नरेंद्र मोदी के दूरदर्शी नेतृत्व में भारत ने अपने सबसे छोटे नागरिकों को अपनी विकास यात्रा के केंद्र में रखा है। प्रधानमंत्री ने न केवल विश्वविद्यालयों और डिजिटल बुनियादी ढांचे में निवेश करके, अपितु बच्चे के जीवन की पहली कक्षाः आंगनबाड़ी के अतिशय महत्व को पहचानते हुए हमारी राष्ट्रीय प्राथमिकताओं को नये सिरे से परिभाषित किया है।

आज के भारत में, खेल अब सिर्फ. मनोरंजन भर नहीं, अपितु-नीति है और इसके परिणाम बिल्कुल स्पष्ट और विश्वसनीय हैं। पिछले एक दशक में, मोदी सरकार ने प्रारंभिक बाल्यावस्था के विकास के प्रति अपने दृष्टिकोण को मूलभूत रूप से पुनर्परिभाषित किया है।

पोषण भी पढाई भी पहल के तहत देश भर के आंगनवाड़ी केंद्रों को समग्र प्रारंभिक शिक्षा के लिए पोषण स्थलों में बदला जा रहा है।

राष्ट्रीय शिक्षा नीति (एनइपी) 2020 निर्णायक मोड़ साबित हुई, जिसमें यह स्वीकार किया गया कि मस्तिष्क का 85 प्रतिशत विकास छह साल की उम्र से पहले ही हो जाता है। यदि हम स्मार्ट, स्वस्थ और अधिक उपयोगी आबादी चाहते हैं, तो हमें वहां निवेश करना होगा, जहां इसकी सबसे ज्यादा जरूरत है-जीवन के शुरुआती छह वर्षों में।

वैज्ञानिक प्रमाण इस बदलाव का समर्थन करते हैं। सीएमसी वेल्लोर के क्लिनिकल महामारी विज्ञान विभाग द्वारा किये गये एक अध्ययन में पाया गया कि जिन बच्चों को 18 से 24 महीने तक व्यवस्थित प्रारंभिक बाल्यावस्था देखभाल और शिक्षा (इसीसीइ) मिली, उनके आइक्यू में पांच साल की उम्र तक 19 अंक तक और नौ साल की उम्र तक तो 5 से 9 अंक तक की उल्लेखनीय और स्थायी वृद्धि देखी गयी। विकासशील भारत के लिए ये वृद्धि बेहद महत्वपूर्ण है।

भारत के ये निष्कर्ष वैश्विक शोध के अनुरूप हैं। अंतर्राष्ट्रीय अध्ययनों से पता चलता है कि पांच साल की उम्र से पहले गुणवत्तापूर्ण इसीसीइ कार्यक्रमों में भाग लेने वाले बच्चों में उच्च आइक्यू, बेहतर सामाजिक कौशल और बेहतर शैक्षणिक प्रदर्शन की संभावना 67 प्रतिशत अधिक होती है। जैसा कि नोबेल पुरस्कार विजेता डॉ जेम्स हेकमैन की प्रसिद्ध उक्ति है, जितनी जल्दी शुरुआत,उतने बेहतर परिणाम और उतने ही कुशल रिटर्न उनके शोध में अनुमान व्यक्त किया गया है कि प्रारंभिक बाल्यावस्था में निवेश से 13-18 प्रतिशत तक रिटर्न मिलता है-जो शिक्षा या नौकरी के प्रशिक्षण के किसी भी अन्य चरण से अधिक है।

इसीसीइ के आर्थिक और सामाजिक दोनों ही प्रकार के महत्व को समझते हुए महिला एवं बाल विकास मंत्रालय ने पोषण भी पढ़ाई भी नामक एक पहल शुरू की है, जिसने आंगनवाड़ी केंद्रों को जीवंत प्रारंभिक शिक्षा केंद्रों में तब्दील कर दिया है। आंगनवाड़ी कार्यकर्ताओं को पहली बार स्थानीय और स्वदेशी सामग्रियों का उपयोग कर गतिविधि-आधारित और खेल-उन्मुख दृष्टिकोणों पर ध्यान केंद्रित करते हुए व्यवस्थित रूप से इसीसीइ में प्रशिक्षित किया जा रहा है।

शिक्षण-अधिगम सामग्री के लिए बजट आवंटन में भी पर्याप्त वृद्धि की गयी है और मासिक इसीसीइ दिवसों को संस्थागत रूप दिया गया है। आज आंगनवाड़ी केंद्र केवल पोषण का स्थान नहीं है। यह प्रत्येक बच्चे की पहली पाठशाला है, जो जीवन के सबसे महत्वपूर्ण वर्षों में जिज्ञासा, रचनात्मकता और समग्र विकास का पोषण करती है।

मंत्रालय ने इस परिवर्तन को दिशा देने के लिए 3-6 वर्ष की आयु के बच्चों के लिए प्रारंभिक बाल्यावस्था देखभाल और शिक्षा हेतु राष्ट्रीय पाठ्यक्रम-आधारशिला की शुरुआत की है।

आधारशिला बच्चों के केवल बौद्धिक विकास पर ही नहीं, बल्कि भावनात्मक, शारीरिक और सामाजिक कल्याण पर भी जोर देते हुए समग्र विकास पर केंद्रित है। यह खेल के माध्यम से सीखने की व्यवस्थित प्रक्रिया को आगे बढ़ाता है, जिससे बच्चों को सहयोगपूर्ण वातावरण में बढ़ने और फलने-फूलने का अवसर मिलता है।

बच्चे खेलने के प्रति सहज रूप से आकर्षित होते हैं - अपनी दुनिया के कोने-कोने को खोज और आनंद के स्थान में तब्दील कर देते हैं। सही वातावरण के साथ यह प्रवृत्ति आजीवन सीखने की नींव बन जाती है।

पोषण भी पढाई भी सुरक्षित, व्यवस्थित और प्रेरक वातावरण प्रदान करके इस भावना को पोषित करती है जहां बच्चे निर्देशित खेल और शिक्षा के माध्यम से फल-फूल सकते हैं।

प्रारंभिक बाल्यावस्था देखभाल और शिक्षा (इसीसीइ) हमारे देश के भविष्य को आकार देने में बुनियादी भूमिका निभाती है। पोषण भी पढाई भी पहल के तहत देश भर के आंगनवाड़ी केंद्रों को समग्र प्रारंभिक शिक्षा के लिए पोषण स्थलों में बदला जा रहा है।

व्यवस्थित आधारशिला की 5+1 साप्ताहिक योजना यह सुनिश्चित करती है कि दिन की शुरुआत 30 मिनट के उन्मुक्त खेल से हो, उसके बाद भाषा, रचनात्मकता, मोटर स्किल और सामाजिक संपर्क को बढ़ाने वाली व्यवस्थित गतिविधियां हों। दोपहर के पौष्टिक भोजन और आराम के बाद दिन का समापन बाहरी खेल और बातचीत के साथ होता है, जो मूल्यों को सुदृढ़ करता है और भावनात्मक संबंध बनाता है।

व्यवस्थित और निर्बाध खेल के प्रति यह संतुलित दृष्टिकोण अत्यंत महत्वपूर्ण है। खास कर राष्ट्रीय शिक्षा नीति (एनइपी) 2020 के आलोक में, जिसने औपचारिक स्कूल प्रवेश की आयु को छह वर्ष कर दिया है। व्यवस्थित इसीसीइ यह सुनिश्चित करती है कि बच्चे भावनात्मक, सामाजिक और संज्ञानात्मक रूप से स्कूल के लिए तैयार हों।

देश भर के अभिभावकों का बढ़ता विश्वास वास्तव में उत्साहजनक है। जो परिवार पहले कभी आंगनवाड़ियों को केवल पोषण केंद्र मानते थे, अब उन्हें अपने बच्चे की शिक्षा की यात्रा में पहला कदम मानते हैं।

भारत में हर बच्चा जन्म से ही मजबूत शुरुआत का हकदार है। जन्म से तीन साल तक की आयु वर्ग के बुनियादी महत्व को समझते हुए मंत्रालय ने प्रारंभिक बाल्यावस्था प्रोत्साहन के लिए राष्ट्रीय ढांचा - नवचेतना की भी शुरुआत की है। यह पहल माता-पिता और देखरेखकर्ताओं को बच्चों के विकास के लिए घर पर ही सरल, खेल-आधारित, आयु के उपयुक्त गतिविधियों के माध्यम से सशक्त बनाती है।

माता-पिता की भागीदारी बच्चे के विकास की कुंजी है। जहां एक ओर उच्च आय वाले परिवार खिलौनों और किताबों में निवेश कर सकते हैं, वहीं सरकार की भूमिका कम आय वाले परिवारों के लिए समान अवसर प्रदान करने की है। नवचेतना और पोषण भी पढ़ाई भी के माध्यम से हम भारत के कोने-कोने में हर बच्चे को शुरू से ही आवश्यक प्रोत्साहन, देखभाल और पोषण मिलना सुनिश्चित करते हुए इस अंतर को पाट रहे हैं। यदि भारत को सही मायनों में विकसित बनना है, तो हमारी युवा पीढ़ी को जीवन की सही शुरुआत के साथ सशक्त बनाना होगा। खेल कोई विलासिता नहीं है, यह सीखने का आधार है।

महिला एवं बाल विकास मंत्रालय यह सुनिश्चित करने के लिए प्रतिबद्ध है कि भारत के प्रत्येक बच्चे को सीखने, बढ़ने और फलने-फूलने का अवसर मिले, क्योंकि राष्ट्र निर्माण की शुरुआत उसके सबसे छोटे नागरिकों के पोषण से होती है।

(लेखिका : केंद्रीय महिला एवं बाल विकास मंत्री, भारत सरकार हैं।)

कोल्हान की खबरें

केरल समाजम मॉडल स्कूल का वार्षिक महोत्सव

विद्या भारती चिन्मय विद्यालय ओवरऑल चैंपियन और हिल टॉप स्कूल उपविजेता

आजाद सिपाही संवाददाता

जमशेदपुर। केरल समाजम मॉडल स्कूल में दो दिवसीय वार्षिक अंतर विद्यालय महोत्सव KSMS FIESTA 2K25 का भव्य आयोजन किया गया। शनिवार को ट्रस्टी टीके सुकुमारन, प्राचार्या नंदिनी शुक्ला एवं अन्य पदाधिकारियों ने महोत्सव का उद्घाटन किया। दो दिवसीय वार्षिक महोत्सव में 18 विद्यालयों की भागीदारी वाली 12 प्रतियोगिताओं में विद्या भारती चिन्मय विद्यालय ने ओवरऑल चैंपियनशिप अपने नाम किया और हिल टॉप स्कूल उपविजेता बने।इस अवसर हिल टॉप,चिन्मय विद्यालय, जुस्को साउथ पार्क, जेएच तारापुर, गुलमोहर, केपीएस गमहरिया एवं एडीएल सनशाइन स्कूल विजयी रहे। महोत्सव की सफलता के लिए योगदान देने वाले शिक्षकों, विद्यार्थियों एवं कर्मचारियों की सराहना की गयी। इस अवसर पर वरिष्ठ गतिविधि प्रभारी शालिनी कुमार और कनिष्ठ प्रभारी पायल रॉय को विशेष रूप से सम्मानित किया गया।

तमोलिया से 62 मजदूर मुक्त, तीन गिरफ्तार

चांडिल (आजाद सिपाही)। सरायकेला-खरसावां जिले के कपाली ओपी पुलिस को बड़ी सफलता हाथ लगी है।पुलिस ने कार्रवाई करते हुए तमोलिया में जबरन काम कराया जा रहा 62 मजदूरों को बंधन मुक्त कराया और मौके पर जनक कुमार, सुरेंद्र कुमार और वीरेंद्र कुमार को गिरफ्तार किया गया। पुलिस के अनुसार ये आरोपी लड़कों को विनमेकर आयुर्वेद प्राइवेट लिमिटेड कंपनी में काम करने के लिए मजबूर कर रहे थे। गुप्त सूचना पर छापेमारी में पुलिस ने तीन अलग-अलग मकानों से सभी लड़कों को मुक्त कराया और कई महत्वपूर्ण दस्तावेज भी बरामद की। चांडिल एसडीपीओ अरविंद कुमार बिनहा के नेतृत्व में कार्रवाई के दौरान कपाली ओपी प्रभारी धीरंजन कुमार, अनीता सोरेन, हसनैन अंसारी, विभाष कुमार चौधरी, विपुल कुमार तिवारी व अन्य पुलिसकर्मी शामिल रहे। फिलहाल पुलिस फरार आरोपियों की तलाश में जुट गयी है।

टाटा स्टील और समूह कंपनियों ने खेल दिवस के साथ सर दोराबजी टाटा की जयंती उत्साहपूर्वक मनायी

आजाद सिपाही संवाददाता

जमशेदपुर। टाटा स्टील ने अपनी सहयोगी कंपनियों में टाटा स्टील टेक्निकल सर्विसेज लिमिटेड और टाटा स्टील सपोर्ट सर्विसेज लिमिटेड के साथ मिलकर राष्ट्रीय खेल दिवस और सर दोराबजी टाटा की जयंती खेलकूद गतिविधियों के साथ उत्साहपूर्वक मनाया। टाटा स्टील द्वारा आयोजित दो दिवसीय प्रतियोगिता कराटे चैंपियनशिप और कम्युनिटी चिल्ड्रन एथलेटिक्स मीट में बच्चों को अपनी प्रतिभा दिखाने का अवसर मिला। इससे कंपनी की जमीनी स्तर पर खेलों को प्रोत्साहित करने की परंपरा और मजबूत हुआ। राष्ट्रीय खेल दिवस पर टाटा स्टील टेक्निकल सर्विसेज लिमिटेड और टाटा स्टील सपोर्ट सर्विसेज लिमिटेड द्वारा जमशेदपुर,कालिंगानगर और वेस्ट बोकारो में वॉकाथॉन का आयोजन किया गया। महिला और पुरुष दोनों वर्गों में कर्मचारियों ने उत्साहपूर्वक भाग लिया।

आयोजन का उद्देश्य फिटनेस, स्वास्थ्य और आपसी सौहार्द्र को बढ़ावा देना था। जमशेदपुर में वॉकाथॉन की शुरूआत टाटा स्टील सपोर्ट सर्विसेज लिमिटेड में मुख्य कार्यकारी अधिकारी दीपक कामथ ने हरी झंडी दिखाकर की। मौके पर उन्होंने कर्मचारियों को खेल और शारीरिक गतिविधियों को जीवनशैली का हिस्सा बनाने के लिए प्रेरित किया।

हॉर्टिकल्चरल सोसाइटी ऑफ जमशेदपुर की 9वीं वार्षिक आमसभा में समिति का गठन

सुमिता अध्यक्ष और डॉ अनुराधा महासचिव बनीं

आजाद सिपाही संवाददाता

जमशेदपुर। बिष्टुपुर स्थित एसएनटीआई ऑडिटोरियम मे हॉर्टिकल्चरल सोसाइटी ऑफ जमशेदपुर की 9वीं वार्षिक आमसभा का आयोजन किया गया। शनिवार आमसभा में बड़ी संख्या में समाज के सदस्यगण विशिष्ट अतिथि और नये सदस्य उपस्थित रहे। कार्यक्रम का शुभारंभ सोसाइटी की अध्यक्ष सुमिता नूपुर के स्वागत भाषण से हुआ। उन्होंने चेयरपर्सन रुचि नरेंद्रन, टाटा स्टील लिमिटेड के वाइस प्रेसिडेंट (कॉर्पोरेट सर्विसेज) सह नये संरक्षक डीबी सुंदरा रामम और सभी उपस्थित सदस्यों का अभिनंदन किया।मौके पर श्रीमती नूपुर ने बीते वर्ष की उपलब्धियों को साझा किया। इनमें 34वां वार्षिक फ्लावर शो और 41वां रोज कन्वेंशन सह रोज शो शामिल रही। इसके अलावा रोज गार्डन का उद्घाटन, बेस्ट आउट ऑफ वेस्ट थीम पर आधारित मंभावन गार्डन का निर्माण, मालियों के लिए निःशुल्क कार्यशालाएं और एचएसजी के आधिकारिक वेबसाइट का शुभारंभ प्रमुख उपलब्धियां शामिल है।

महासचिव डॉ अनुराधा मोहापात्रा ने सचिवीय प्रतिवेदन प्रस्तुत की। उन्होंने कहा फ्लावर शो में 85,000 से अधिक दर्शकों ने हिस्सा लिया। गार्डन ऑफ द ईयर कॉन्टेस्ट को भी शहरवासियों का शानदार प्रतिसाद मिला। इस अवसर पर संजय मुखर्जी द्वारा विकसित एक नयी रोज प्रजाति रतन टाटा को समर्पित की गयी। कोषाध्यक्ष बिपिन कुमार ने ऑडिटेड रिपोर्ट प्रस्तुत की, जिसे सर्वसम्मति से पारित किया गया। चेयरपर्सन रुचि नरेंद्रन ने सोसाइटी की उपलब्धियों की सराहना करते हुए आगामी प्रमुख आयोजनों की घोषणा की। उन्होंने कहा कि 35वां वार्षिक फ्लावर शो 28 दिसंबर से 1 जनवरी 2026 तक किया जायेगा। गार्डन ऑफ द ईयर कॉन्टेस्ट 10 और 11 जनवरी 2026 होगा। इस अवसर पर नये कार्यकारी समिति (2025-2028) का गठन किया गया। नये कार्यकारी समिति में अध्यक्ष सुमिता नूपुर, उपाध्यक्ष प्रणय सिन्हा, कर्नल अर्नेस्ट पॉल, अश्वनी श्रीवास्तव, महासचिव डॉ अनुराधा मोहापात्रा, संयुक्त सचिव जयंता घोष और कृष्णेंदु शॉ, कोषाध्यक्ष बिपिन कुमार, सहायक कोषाध्यक्ष जगदीप सिंह सैनी, संयोजक मनोज कुमार और ज्योति हांसदा को सर्व सहमति से पदभार सौपा गया। संयुक्त सचिव अश्वनी श्रीवास्तव द्वारा धन्यवाद ज्ञापन के बाद वार्षिक आमसभा का समापन किया गया।

किताडीह ब्वॉयज क्लब का गणेश उत्सव

लड्डुओं के लिए लगी ₹70 हजार की बोली

आजाद सिपाही संवाददाता

जमशेदपुर। जमशेदपुर में इन दिनों गणेश उत्सव की धूम है। इस बीच किताडीह ब्वॉयज क्लब के गणेशोत्सव की अनोखी परंपरा की खूब चर्चा हो रही है। यहां वर्ष 1983 से यहां गणेशोत्सव का आयोजन होता आ रहा है। इसके विसर्जन की खासियत यह होती है कि यहां गणपति के लड्डू की बोली लगायी जाती है। मान्यता के अनुसार जिसकी मन्नत पूरी होती है, वे इस बोली में हिस्सा लेते हैं। इस वर्ष 5 किलो लड्डू के लिए 70 हजार की बोली लगी, जिसे जोगिंदर राव के परिवार ने खरीदा। विगत वर्ष यहां 5 किलो लड्डू के लिए 55000 रुपये की बोली लगी थी। लड्डुओं के लिए 500 रुपये से बोली शुरू होती है। बोली लगा कर लड्डू खरीदने के बाद जोगिंदर राव का परिवार काफी खुश नजर आया। उन्होंने इसे गणपति की कृपा बताया। उन्होंने बताया कि हर साल बोली में शामिल होते हैं। इस साल मन बना लिया था कि चाहे जितनी कीमत चुकानी पड़े, गणपति का लड्डू जरूर खरीदेंगे। देर शाम धूमधाम से गणपति का विसर्जन किया गया।

ब्राउन शुगर के साथ तीन तस्कर गिरफ्तार

आदित्यपुर। सरायकेला खरसावां जिले के एसपी मुकेश कुमार लुनायत के निर्देश पर एसडीपीओ समीर कुमार सवैया के नेतृत्व में आरआईटी प्रभारी संजय कुमार सिंह व पुलिस टीम को बड़ी सफलता हाथ लगी है।शनिवार को पुलिस ने गुप्त सूचना के आधार पर रोड नंबर-32 सूर्य मंदिर के पास सरकारी शौचालय के समीप छापामारी के दौरान ब्राउन शुगर के अवैध कारोबार में लिप्त तीन तस्करों को गिरफ्तार कर लिया।गिरफ्तार आरोपियों में संजय गोस्वामी,सिरिल जोजो और रतन नाग उर्फ रतन लोहार शामिल है। जांच में आरोपियों के पास से 110 पुड़िया ब्राउन शुगर बरामद की गई।पुलिस के अनुसार जिले में ब्राउन शुगर के अवैध कारोबार पर लगाम कसने के लिए यह अभियान आगे भी जारी रहेगा।फरार आरोपियों की गिरफ्तारी के लिए छापामारी की जा रही है। फिलहाल सभी आरोपियों को न्यायिक हिरासत में भेज दिया गया।

डीसी ने किया नगर उंटारी में अनुसूचित जाति छात्रावास और प्रखंड भवनों का निरीक्षण

किराया न मिलने पर दुकान आवंटन रद्द, पालन सुनिश्चित करने के आदेश

जर्जर भवन न हटाने पर 48 घंटे में जवाब मांगा, गंभीर नाराजगी जतायी

आजाद सिपाही संवाददाता

बंशीधर नगर। शनिवार को क्षेत्र भ्रमण के दौरान उपायुक्त-सह-जिला दंडाधिकारी दिनेश कुमार यादव ने नगर ऊंटरी स्थित राजकीय कृत प्लस टू उच्च विद्यालय के प्रांगण में स्थित अनुसूचित जाति छात्रावास का निरीक्षण किया। निरीक्षण के दौरान भवन की स्थिति कुछ भागों में जर्जर पायी गयी, जिसे तत्काल मरम्मत कराने का निर्देश उपायुक्त ने भवन प्रमंडल के कार्यपालक अभियंता को दिया गया।

मौके पर विद्यालय के प्रधानाध्यापक और शिक्षकों ने उपायुक्त को बताया कि विद्यालय के मुख्य द्वार के आसपास विद्यालय द्वारा बनाई गयी दुकानों का किराया नियमित रूप से नहीं मिल रहा है। इस पर उपायुक्त ने निर्देश दिया कि सभी दुकानों का किराया बाजार दर के अनुसार प्रत्येक माह के अंत तक विद्यालय को दिया जाये। जो लोग किराया नियमित रूप से नहीं देंगे, उनके दुकान आवंटन को रद्द कर दुकान खाली कर दिया जायेगा। अनुमंडल पदाधिकारी श्री बंशीधर नगर को इसका पालन सुनिश्चित कराने का जिम्मा दिया गया।

उपायुक्त श्री यादव ने हॉस्टल की मरम्मत कार्य की देखरेख करने हेतु जिला कल्याण पदाधिकारी धीरज प्रकाश और भवन निर्माण विभाग के कार्यपालक अभियंता प्रेमलाल सिंह को निर्देशित किया।

साथ ही, प्रखंड कार्यालय नगर ऊंटारी के बाहर पुराना जर्जर भवन पूर्व में दिये गये निर्देशों के बावजूद हटाया नहीं गया। इसके लिए प्रखंड विकास पदाधिकारी नगर ऊंटरी से 48 घंटे के भीतर स्पष्टीकरण मांगा गया। समय पर कार्रवाई नहीं होने पर उपायुक्त ने अपनी गंभीर नाराजगी व्यक्त की।

इस अवसर पर अनुमंडल पदाधिकारी प्रभाकर मिर्धा, अंचल पदाधिकारी विकास कुमार सिंह, बीडीओ रोशन कुमार सहित अन्य लोग उपस्थित थे।

हर माह की 15 तारीख को अंचल और 30 को थाना दिवस का होगा आयोजन: डीसी

गढ़वा (आजाद सिपाही)। जिले में भूमि विवाद को लेकर प्रायः उपायुक्त एवं पुलिस अधीक्षक के पास बार-बार शिकायत प्राप्त होते हैं। भूमि से संबंधित अधिकांश मामले का समाधान अंचल एवं थाना स्तर से समाप्त हो जायेगा। भूमि विवाद से संबंधित विभिन्न शिकायतों के अविलंब समाधान हेतु प्रत्येक माह के 15 तारीख (अवकाश की स्थिति में 14 तारीख) को पूर्वाह्न 11:00 बजे से संबंधित अंचल परिसर में संबंधित अंचल अधिकारी एवं थाना प्रभारी अंचल दिवस का आयोजन करेंगे। इसी प्रकार प्रत्येक माह के 30 तारीख को (अवकाश की स्थिति में 29 तारीख) को पूर्वाह्न 11:00 बजे थाना परिसर में संबंधित अंचल अधिकारी एवं थाना प्रभारी थाना दिवस का आयोजन करेंगे। उपायुक्त ने वीडियो कॉन्फ्रेंसिंग में यह भी निर्देश दिया गया कि सभी प्रखंड विकास पदाधिकारी एवं अंचल अधिकारी प्रत्येक सप्ताह के मंगलवार एवं शुक्रवार को जन सुनवाई करना सुनिश्चित करेंगे।

उपायुक्त ने प्लस टू उच्च विद्यालय भवनाथपुर के प्रांगण में अवस्थित छात्रावास की जांच की

भवनाथपुर (आजाद सिपाही)। गढ़वा उपायुक्त दिनेश यादव ने शनिवार को भवनाथपुर पहुंचकर प्लस टू उच्च विद्यालय के प्रांगण में अवस्थित छात्रावास की जांच की। इस दौरान छात्रावास में अंदर से ताला जड़ा हुआ पाया। ताला तोड़ने का प्रयास किया गया लेकिन ताला नहीं टूटा। उपस्थित बीडीओ नंदजी राम ने उपायुक्त को बताया कि छात्रावास मरम्मती हेतु बिना टेंडर निकले और बिना कार्यादेश के ही संवेदक द्वारा छात्रावास में काम लगाये जाने से नाराज झामुमो नेताओं ने ताला जड़ दिया था, इस पर जेएमएम प्रखंड अध्यक्ष अरविंद यादव ने झामुमो नेताओं द्वारा छात्रावास में ताला जड़ने से साफ इंकार कर दिया। वहीं उपायुक्त दिनेश कुमार यादव ने कहा कि छात्रावास में अंदर से ताला लगा होने के कारण निरीक्षण नहीं हो सकी। जबकि प्लस टू उच्च विद्यालय झगड़ाखांड के एचएम वरुण सिंह ने उपायुक्त से कहा कि मेरे विद्यालय की जमीन को कुछ लोगों द्वारा अतिक्रमण कर जोत कोड किया जा रहा है, इस पर उपायुक्त ने मौजूद सीओ शंभू राम को मामले की जांच कर विद्यालय की जमीन को अतिक्रमणमुक्त कराने का निर्देश दिया। वहीं उपायुक्त ने स्थानीय सामुदायिक स्वास्थ्य केंद्र का भी निरीक्षण किया। इस दौरान उन्होंने प्रभारी चिकित्सा पदाधिकारी डॉ. दिनेश कुमार से अस्पताल कर्मियों, मरीज वार्ड और लैब की जानकारी ली। उन्होंने चिकित्सा प्रभारी को अस्पताल से संबंधित कई आवश्यक दिशा निर्देश दिया। मौके पर श्रीबंशीधर नगर एसडीओ प्रभाकर मिर्धा, सीआई इंतिखाब आलम, कार्यपालक अभियंता भवन निर्माण विभाग संतोष कुमार, विकाश कुमार, सिद्धार्थ कुमार, कश्यप कुमार, मनोज यादव, दीपक वर्मा सहित अन्य लोग उपस्थित थे।

सिविल सर्जन और एसडीओ ने अवैध रूप से संचालित अरविंद मेडिकल्स क्लिनिक और हॉस्पिटल को किया सील

आजाद सिपाही संवाददाता

बंशीधर नगर । सिविल सर्जन डॉ जॉन एफ केनेडी एवं एसडीओ प्रभाकर मिर्धा ने संयुक्त रूप से कार्रवाई करते हुये कथित अवैध रूप से संचालित अरविंद मेडिकल्स क्लिनिक व हॉस्पिटल को सील कर दिया है।

जानकारी के मुताबिक सीएस एवं एसडीओ ने अरविंद मेडिकल्स क्लिनिक व हॉस्पिटल का औचक निरीक्षण किया। निरीक्षण के दौरान क्लिनिक के संचालन में कई अनियमितताएं पायी गयीं, जिसके बाद प्रशासन ने तत्काल प्रभाव से इसे सील कर दिया।

अधिकारियों ने बताया कि उक्त क्लिनिक बिना वैध लाईसेंस और आवश्यक दस्तावेजों के संचालित किया जा रहा था, जो नियमों का खुला उल्लंघन है। प्रशासन ने स्पष्ट किया है कि जिले में अवैध रूप से चल रहे निजी अस्पतालों और क्लिनिक के खिलाफ सख्त कार्रवाई जारी रहेगी।

इस मौके पर अकाउंट मैनेजर राजीव रंजन, बिपेश राज तमांग, कौशलेश कुमार समेत कई अन्य अधिकारी व कर्मचारी भी मौजूद थे।

लवाही कलां विद्यालय में खेलकूद प्रतियोगिताओं में बच्चों ने दिखाया दमखम

खेलों से होता है सर्वांगीण विकास : प्राचार्य

आजाद सिपाहीसंवाददाता

डंडई। प्रखंड अंतर्गत उत्क्रमित प्लस टू उच्च विद्यालय लवाही कला में शुक्रवार को राष्ट्रीय खेल दिवस का आयोजन किया गया। मौके पर विद्यालय के छात्र-छात्राओं ने गांव में प्रभात फेरी निकालकर 'खेल दिवस आज है, खेलने-कूदने का लो संकल्प, स्वस्थ रहने का यही विकल्प' जैसे नारे लगाए और लोगों को खेलों के महत्व का संदेश दिया। प्रभात फेरी के उपरांत विद्यालय परिसर में हॉकी के जादूगर मेजर ध्यानचंद के चित्र पर शिक्षकों और बच्चों ने पुष्प अर्पित कर उन्हें श्रद्धांजलि दी। इसके बाद छात्रों और शिक्षकों ने उनके जीवन और उपलब्धियों पर प्रकाश डालते हुए उन्हें भारतीय खेल जगत का गौरव बताया। तत्पश्चात विद्यालय प्रांगण में विभिन्न खेल प्रतियोगिताओं का आयोजन किया गया। इसमें बोरा दौड़, चम्मच-गोली दौड़, 50 मीटर दौड़, कबड्डी और खो-खो जैसे खेल शामिल थे। वहीं प्रतियोगिताओं में प्रथम, द्वितीय एवं तृतीय स्थान प्राप्त करने वाले छात्र-छात्राओं को विद्यालय के प्राचार्य अमिताभ कुमार तथा शिक्षकों ने पुरस्कृत कर सम्मानित किया।

इस अवसर पर प्राचार्य ने कहा कि खेल जीवन का अभिन्न हिस्सा है। यह केवल शारीरिक विकास ही नहीं करता, बल्कि अनुशासन, आपसी सहयोग और टीम भावना को भी मजबूत बनाता है। छात्रों को पढ़ाई के साथ-साथ खेलों में भी आगे बढ़ने के लिए प्रेरित करना हम सभी की जिम्मेदारी है। इस अवसर पर विद्यालय अध्यक्ष प्रदीप गुप्ता, शिक्षक अरशद अंसारी, मलय कुमार सिंह, शशांक मिश्र, राकेश कुमार, बलराम सहित कई शिक्षक एवं बड़ी संख्या में छात्र-छात्राएं उपस्थित थे।

मेराल हाइस्कूल के शौचालय में लगेगी सेनेटरी नैपकिन डिस्पोजल मशीन भस्मक : मुखिया

मेराल (आजाद सिपाही)। प्रखंड मुख्यालय स्थित प्लस टू उच्च विद्यालय में छात्राओं की सुविधा के लिए शौचालय में लगाने के लिए सेनेटरी नैपकिन डिस्पोजल मशीन भस्मक स्वास्थ्य विभाग द्वारा उपलब्ध कराया गया। मुखिया राम सागर महतो ने बताया कि मशीन का शुभारंभ पंचायत सचिव राधा कुमारी, पंचायती राज एसोसिएट प्रियंका कुमारी द्वारा शनिवार को किया गया। मौके पर प्रियंका कुमारी द्वारा बताया गया कि किशोरियों की सुविधा के लिए यह मशीन स्वास्थ्य विभाग द्वारा उपलब्ध कराया गया है। उस मौके पर प्रधानाध्यापक लालता पटेल, संजय कुशवाहा, पंचायत स्वयंसेवक मसूद आलम आदि मौजूद थे। प्रधानाचार्य ने कहा कि मशीन का अधिष्ठापन बालिकाओं के शौचालय में किया जायेगा।

गुजरात में मृत विनोद भुइयां का शव पहुंचा बनसानी

भवनाथपुर (आजाद सिपाही)। थाना क्षेत्र अंतर्गत बनसानी पंचायत के माईधिया निवासी विनोद भुइयां पिता स्व. बिफन भुइयां 48 वर्ष की मौत बुखार से गुजरात के मुंद्रा स्थित छायापुरी में गुरुवार को हो गया। मृतक विनोद भुइयां अपनी पत्नी एवं दोनों बेटो के साथ पिछले दो वर्षों से गुजरात के छायापुरी में रहकर काम करता था। शनिवार के अहले सुबह मृतक का शव एंबुलेंस से बनसानी पहुंचा। घटना को लेकर मृतक के पुत्र दिनेश भुइया ने बताया कि मेरे पिता बिनोद भुइयां को बुखार आने पर उन्हें अस्पताल में भर्ती कराया गया था, जहां ईलाज के दौरान उनकी मौत हो गयी। वहीं मृतक की पत्नी जीरा देवी ने बताया कि समूह से ऋण लिए थे, ऋण के कर्ज से परिवार दबा हुआ था। ऋण चुकाने हेतु पूरा परिवार बाहर मजदूरी करने गये थे। उधर मृतक का शव आने की खबर मिलते ही प्रमुख पति शैलेंद्र पाठक, राजेश्वर पासवान, माणिक पासवान, उप मुखिया अवधेश यादव, निरंजन कुमार पाठक राजकुमार यादव, उदय यादव, मुन्ना यादव, धर्मजीत यादव, अवधेश यादव ने शोक व्यक्त करते हुए मृतक के घर पहुंचकर शोक संतप्त परिजनों को ढांढस बंधाया।

धूमधाम से मनायी गयी बाबा गणिनाथ गोविंद जयंती

कांडी (आजाद सिपाही)। प्रखंड अंतर्गत शोणभद्र आदर्श इंटर महाविद्यालय के प्रांगण में शनिवार को बाबा गणिनाथ गोविंद जयंती समारोह बड़े धूमधाम से मनाया गया। इस अवसर पर प्रखंड के साथ-साथ आसपास के इलाकों से भी मधेशिया हलवाई समाज के लोग बड़ी संख्या में एकत्र हुए। कार्यक्रम की शुरूआत संत गणिनाथ की तस्वीर पर पुष्प अर्पित कर पूजा-अर्चना से हुई। इसके बाद सैकड़ों श्रद्धालुओं ने बाजे-गाजे, बैनर और झंडे के साथ जयकारा लगाते हुए शोभायात्रा निकाली, जो कांडी बाजार होते हुए विभिन्न चौक-चौराहों का भ्रमण कर पुनः पूजा स्थल पर पहुंची। मौके पर कांडी मधेशिया हलवाई समाज कमेटी की ओर से बाहर से आये अतिथियों का अंगवस्त्र और माल्यार्पण कर सम्मान किया गया। समारोह में अशोक प्रसाद, राजेश प्रसाद, रामनाथ प्रसाद, सोहर प्रसाद, बाबूलाल प्रसाद, नंदू प्रसाद, रामलखन प्रसाद, गरीब साह, राजाराम साह, पंकज कुमार, विजय कुमार, संतोष कुमार, सचिन कुमार समेत कई गणमान्य लोग मौजूद रहे।

डंडई थाना दिवस पर सुनी गयी ग्रामीणों की समस्याएं

डंडई (आजाद सिपाही)। शुक्रवार को थाना परिसर में आयोजित थाना दिवस कार्यक्रम में अंचलाधिकारी जयशंकर पाठक और थाना प्रभारी अनिमेष शांतिकारी की मौजूदगी में ग्रामीणों की समस्याओं को सुना गया। भूमि विवाद से जुड़े कुल 07 मामलों पर दोनों पक्षों की सहमति से कार्रवाई की गई, वहीं गंभीर मामलों को लोक अदालत भेजने की सलाह दी गयी। कार्यक्रम में पुलिस पदाधिकारियों ने उपस्थित लोगों को सड़क सुरक्षा, साइबर अपराध से बचाव और नशे के दुष्प्रभावों के प्रति जागरूक भी किया।

पोषाहार वितरण में पारदर्शिता जरूरी : सीओ

सेविकाओं को पोषाहार वितरण में पारदर्शिता के लिए दी गयी डिजिटल प्रशिक्षण

आजाद सिपाही संवाददाता

मेराल। प्रखंड कार्यालय के सभागार में शनिवार को आंगनबाड़ी सेविकाओं को पोषाहार वितरण में पारदर्शिता और सटीकता सुनिश्चित करने के लिए एक दिवसीय डिजिटल प्रशिक्षण दिया गया। रांची से आए प्रशिक्षक विश्वजीत कुमार ने प्रोजेक्टर के माध्यम से पोषण ट्रैक्कर में एफआरएस इंट्री करने को लेकर विस्तार से जानकारी दिया गया। उन्होंने बताया कि पोषण ट्रैक्कर में शत प्रतिशत एफआरएस करना अनिवार्य है। जिसके लिए सेविकाओं को लगातार प्रयास करते हुए सफलता हासिल करना है। सीओ सह प्रभारी सीडीपीओ यशवंत नायक ने कहा कि पोषाहार वितरण में पारदर्शिता जरूरी है। मौके पर प्रधान सहायक मुरारी मिश्रा, महिला पर्यवेक्षिका प्रतिमा कुमारी, मीना देवी, समाज कल्याण विभाग के प्रभात कुमार ने भी पोषण ट्रैक्कर एफआरएस इंट्री एवं केंद्र संचालन के संबंध में जानकारी दी गयी। प्रशिक्षण प्राप्त करने वालों में विभा रानी, अनामिका देवी, रेणु देवी, श्याम दुलारी देवी,सुषमा देवी, खुश्बू गुप्ता, शांति मेहता, आशा देवी, गीता देवी, नागवंती देवी, प्रमीला देवी, अंबा रानी, अंजु देवी, सरीता देवी, गंगोत्री देवी आदि शामिल रहे।

रेड क्रॉस ने मच्छर जनित रोगों से बचाव को लेकर चलाया जागरूकता अभियान

आजाद सिपाही संवाददाता

गढ़वा। रेड क्रॉस सोसाइटी गढ़वा के द्वारा रेड क्रॉस के अध्यक्ष डॉक्टर एम पी गुप्ता के नेतृत्व में गढ़वा घंटाघर के पास रंका मोड पर बरसात में होने वाली मच्छर जनित रोगों के बचाव हेतु एक जागरूकता कार्यक्रम किया गया। इन अवसर पर लोगों को बताया गया कि बरसात में मच्छर से अपने आप को बचाना चाहिए खासकर एडीस मच्छर जो साफ पानी में होता है वह दिन में ही काटता है, इसलिए पूरे बांह का शर्ट और फुल पैंट या पजामा पहनना चाहिए ताकि मच्छर ना काटे। बरसात के दिनों में अपने आसपास जो भी जल जमाव का जगह हो उसको साफ रखना चाहिए। कूलर में या कहीं फूलपति हेतु पानी जमा कर-के रखे हो तो उसको गिरा देना चाहिए। इस अवसर पर रेड क्रॉस के द्वारा डेंगू चिकनगुनिया से बचाव सम्बन्धी एक हैंड बिल भी वितरण किया गया। कार्यक्रम में रेड क्रॉस के वॉयस चेयरमैन विनोद कमलापुरी, रेड क्रॉस सोसाइटी गढ़वा के सचिव डॉ ज्वाला प्रसाद सिंह, रेड क्रॉस के कोषाध्यक्ष रामनारायण प्रसाद, सहसचिव नंदकुमार गुप्ता रेड क्रॉस कार्यकारिणी सदस्य दया शंकर गुप्ता, मनोज केसरी, विनोद कुमार, अमन गुप्ता, गजेन्द्र चौधरी, गौतम कुमार, राजीव रंजन तिवारी आदि लोग मुख्य रूप से उपस्थित है।

महाप्रभु अवधेश्वर के जन्मदिन पर बच्चों के बीच चिप्स, बिस्कुट का वितरण

रंका (आजाद सिपाही)। महाप्रभु अवधेश्वर अवधूत राम जी के जन्मदिन के शुभ अवसर पर मृत्युंजय सिंह के द्वारा रंका प्रखंड अंतर्गत ग्राम सिंगाकला विद्यालय एवं आंगनबाड़ी केंद्र में बच्चों के बीच चिप्स, चॉकलेट और बिस्कुट का वितरण किया गया। इस मौके पर मुकेश मिश्रा, महेंद्र सिंह, अनिल राम, शुभम मिश्रा, मृत्युंजय सिंह, रविकांत सिंह, शशिकांत सिंह, सत्यनारायण सिंह, शिक्षक गौरीशंकर राम , शिव शंकर जी सहित काफी संख्या में बच्चे उपस्थित थे।

आरके पब्लिक स्कूल, उचरी में अंतर-सदनीय बैडमिंटन टूर्नामेंट का आयोजन

आजाद सिपाही संवाददाता

मझिआंव। राष्ट्रीय खेल दिवस के दूसरे दिन, आरके पब्लिक स्कूल, ऊंचरी, मंझिआंव में अंतर-सदनीय बैडमिंटन टूर्नामेंट का सफलतापूर्वक आयोजन किया गया। इस प्रतियोगिता में लड़कों और लड़कियों की टीमों ने अलग-अलग हिस्सा लिया और खेल में अपनी प्रतिभा का प्रदर्शन किया।

लड़कियों का वर्ग : प्रथम स्थानः जिया पांडे (कक्षा 9बी, नेहरू सदन) - मेजर ध्यानचंद ट्रॉफी जीती। **द्वितीय स्थानः** वर्षा कुमारी (कक्षा 8ए, नेताजी सुभाष सदन)। **तृतीय स्थानः** रिया कुमारी (कक्षा 8ए, भगत सिंह सदन)।

लड़कों का वर्ग : प्रथम स्थानः हर्ष मिश्रा (कक्षा 9ए, नेताजी सुभाष सदन) - मेजर ध्यानचंद ट्रॉफी जीती। **द्वितीय स्थानः** अतुल कुमार (कक्षा 9ए, नेहरू सदन)। **तृतीय स्थानः** मुस्लिम खान (कक्षा 9ए, भगत सिंह सदन)।

विद्यालय के प्रधानाचार्य, केआर झा ने विजेताओं को बधाई दी और सभी विद्यार्थियों को खेल गतिविधियों में ईमानदारी, रुचि और उत्साह के साथ भाग लेने के लिए प्रेरित किया। उन्होंने कहा कि खेल भावना से खेलने से व्यक्तित्व का निर्माण होता है।

इस अवसर पर, विद्यालय के निदेशक, प्रसिद्ध शिक्षाविद और लोकप्रिय समाजसेवी अलख नाथ पांडे ने छात्र-छात्राओं की इस सक्रिय भागीदारी की सराहना की। उन्होंने कहा कि ऐसी सह-पाठ्यचर्या संबंधी गतिविधियाँ छात्रों को शिक्षा और अच्छे स्वास्थ्य दोनों में बेहतर प्रदर्शन करने में मदद करेंगी।

यह खेल आयोजन विद्यालय के पीटीआई, जय गोविंद ठाकुर के मार्गदर्शन में सफलतापूर्वक संपन्न हुआ। इस अवसर पर सभी छात्र और शिक्षक उपस्थित थे।

कार्यालय कार्यपालक अभियंता, लघु सिंचाई प्रमंडल, लातेहार

ई0 निविदा आमंत्रण सूचना

ई0 निविदा संख्या–WRD/MID/ Latehar F2 - 21/2025-26

पत्रांक– 654 लातेहार / दिनांक–29.08.2025

1	कार्य का नाम	दनदाहा मध्यम सिंचाई योजना का जीर्णोद्धार, प्रखंड– बरवाडीह, जिला–लातेहार।
2	प्राक्कलित राशि	78.70 (लाख में)
3	कार्य पूर्ण करने की अवधि	11 माह
4	ई0 निविदा वेबसाईट पर प्रकाशित करने की तिथि	10.09.2025
5	ई0 निविदा प्राप्त करने की अंतिम तिथि एवं समय	20.09.2025 (3.00 बजे अपराह्न तक)
6	बीड फीस एवं अग्रधन जमा करने की अंतिम तिथि एवं समय	20.09.2025 (3.00 बजे अपराह्न तक) e-procurement portal(Jharkhand tenders.gov. in)
7	ई0 निविदा खुलने की तिथि एवं समय	23.09.2025 (5.00 बजे अपराह्न)
8	(क) निविदा आमंत्रित करने वाले पदाधिकारी का पदनाम एवं पता (ख) निविदा आमंत्रित करने वाले पदाधिकारी का फोन नं0	कार्यपालक अभियंता, लघु सिंचाई प्रमंडल, लातेहार।
	ई0 प्रोक्योमेंट सेल एवं हेल्प लाईन संख्या	0651– 2214784

नोटः– केवल ई0 निविदा ही स्वीकार की जायेगी, प्राक्कलित राशि घट बढ़ सकती है।
विस्तृत जानकारी के लिए वेबसाईट–jharkhandtenders gov in में देखा जा सकता है।

कार्यपालक अभियंता,
लघु सिंचाई प्रमंडल, लातेहार

PR 360813 Water Resource(25-26)#D

कार्यालय कार्यपालक अभियंता, लघु सिंचाई प्रमंडल, लातेहार

ई0 निविदा आमंत्रण सूचना

ई0 निविदा संख्या–WRD/MID/ Latehar F2 - 16/2025-26

पत्रांक– 649 लातेहार / दिनांक–29.08.2025

1	कार्य का नाम	सेडे नदी पर पक्का चेकडैम निर्माण, प्रखंड–महुआडाड़, जिला–लातेहार।
2	प्राक्कलित राशि	64.83 (लाख में)
3	कार्य पूर्ण करने की अवधि	11 माह
4	ई0 निविदा वेबसाईट पर प्रकाशित करने की तिथि	10.09.2025
5	ई0 निविदा प्राप्त करने की अंतिम तिथि एवं समय	20.09.2025 (3.00 बजे अपराह्न तक)
6	बीड फीस एवं अग्रधन जमा करने की अंतिम तिथि एवं समय	20.09.2025 (3.00 बजे अपराह्न तक)e-procurement portal(Jharkhand tenders.gov. in)
7	ई0 निविदा खुलने की तिथि एवं समय	23.09.2025 (5.00 बजे अपराह्न)
8	(क) निविदा आमंत्रित करने वाले पदाधिकारी का पदनाम एवं पता (ख) निविदा आमंत्रित करने वाले पदाधिकारी का फोन नं0	कार्यपालक अभियंता, लघु सिंचाई प्रमंडल, लातेहार।
	ई0 प्रोक्योमेंट सेल एवं हेल्प लाईन संख्या	0651– 2214784

नोटः– केवल ई0 निविदा ही स्वीकार की जायेगी
प्राक्कलित राशि घट बढ़ सकती है।
विस्तृत जानकारी के लिए वेबसाईट–jharkhandtenders gov in में देखा जा सकता है।

कार्यपालक अभियंता,
लघु सिंचाई प्रमंडल, लातेहार

PR 360802 (Water Resource)25-26*D

बुंडू अमानत अली इंटर कॉलेज के स्थापना दिवस पर वार्षिक कार्यक्रम

अमानत अली का सामाजिक और जन कल्याणकारी कार्य सराहनीय : सांसद

बुंडू में अमानत अली ने प्रथम स्वतंत्रता का तिरंगा झंडा काली मंदिर चौक पर लहरा कर देशभक्ति का परिचय दिया था

कार्यक्रम में उत्कृष्ट प्रदर्शन करने वाले बच्चों को सम्मानित किया गया

आजाद सिपाही संवाददाता

बुंडू। रक्षा राज्य मंत्री और रांची के सांसद संजय सेठ ने शनिवार को बुंडू में स्थित अमानत अली इंटर कॉलेज के स्थापना दिवस पर आयोजित वार्षिक समारोह का उद्घाटन किया। इस अवसर पर कॉलेज के बच्चों को अपनी शुभकामनाएं दिये। उत्कृष्ट प्रदर्शन करने वाले बच्चों को सम्मानित किया गया। इस अवसर पर भाजपा ग्रामीण जिलाध्यक्ष धीरज महतो, लक्ष्मण सिंह मुंडा, विवेकानंद जायसवाल, आलोक दास, आसिफ अली, अंबुज रजक मौजूद रहे। बुंडू के अमानत अली इंटर कॉलेज में कार्यक्रम 103 वर्षीय भूतपूर्व विधान पार्षद अमानत अली स्वतंत्रता संग्राम के पुरोधा नेता हैं। स्कूल कॉलेज शिक्षा का मंदिर है इसे हमें संभाल कर रखना होगा। हमारे देश की पूंजी 60 करोड़ युवा शक्ति है। दुनिया का कोई देश भारत का सर झुका नहीं सकता है। उक्त बातें भारत सरकार के केंद्रीय रक्षा राज्य मंत्री संजय सेठ ने कही। वह शनिवार को अमानत अली इंटर कॉलेज बुंडू के संस्थापक 103 वर्षीय भूतपूर्व विधान परिषद अमानत अली के सम्मान समारोह में मुख्य अतिथि के रूप में बोल रहे थे।

उन्होंने आगे कहा कि अमानत अली एक देश के बड़े राजनेता हैं। उनका स्वतंत्रता आंदोलन से ही राजनीतिक, सामाजिक और जन कल्याणकारी कार्य सराहनीय रहा है। बुंडू में अमानत अली ने प्रथम स्वतंत्रता का तिरंगा झंडा काली मंदिर चौक पर लहराकर देशभक्ति का परिचय दिया था। उन्होंने आगे कहा कि ऑपरेशन सिंदूर में सेना के जवानों को देश के 140 करोड़ जनता सैल्यूट कर रही है। कर्नल सूफिया कुरैशी एवं विंग कमांडर व्योमिका सिंह बेटी पढ़ाओं, बेटी बचाओ अभियान को चरितार्थ कर रही है, भारत की 140 करोड़ जनता ऑपरेशन सिंदूर में शामिल पराक्रमी भारतीय सैनिकों को सैल्यूट करती है, जिन्होंने मात्र 23 मिनट में पाकिस्तान को धूल चटा दिया। उन्होंने आगे कहा कि हमें भारतीय सेना पर गर्व है हमें प्रधानमंत्री नरेंद्र मोदी के 2047 के विकसित एवं शक्तिशाली भारत के संकल्प को पूरा करना है। देशवासी स्वदेशी अपना रहे हैं।

समारोह में टॉपरों को किया गया सम्मानित

समारोह में केंद्रीय राज्य रक्षा मंत्री संजय सेठ, कॉलेज के प्राचार्य अली अल अराफात, कॉलेज के सचिव असरफ अली ने कॉलेज के इंटर टॉपर को मेडल देकर सम्मानित किया।

समारोह में केंद्रीय राज्य रक्षा मंत्री संजय सेठ, कॉलेज के प्राचार्य अली अल अराफात, कॉलेज के सचिव असरफ अली ने कॉलेज के इंटर टॉपर को मेडल देकर सम्मानित किया और कॉलेज संस्थापक अमानत अली ने कॉलेज परिवार संग अतिथि के बीच बर्थडे केक काटकर जन्मदिन मनाया। इस मौके पर भाजपा के ग्रामीण जिला अध्यक्ष धीरज कुमार महतो उर्फ विनय, अनूप कुमार साहू, लक्ष्मण सिंह मुंडा, विनय कुमार गुप्ता, रंजीत लेहरी, विवेकानंद जायसवाल, आलोक दास, प्रमोद सिंह, रंजीत कुमार महतो, गणेश कुमार, अब्बू शाहिद अंसारी, अब्बू अब्बास अली, संजय महतो, संजय गुप्ता, समेत कॉलेज के शिक्षक शिक्षिका एवं कर्मचारी मौजूद हुए।

राहुल गांधी के खिलाफ भाजपा का आक्रोश, खलारी में पुतला फूंका

आजाद सिपाही संवाददाता

खलारी। प्रधानमंत्री नरेन्द्र मोदी और उनकी माता के खिलाफ अपमानजनक टिप्पणी किए जाने से आक्रोशित भारतीय जनता पार्टी खलारी मंडल के कार्यकर्ताओं ने शनिवार को खलारी के केडी हिन्दूगढ़ी चौक पर जोरदार विरोध-प्रदर्शन किया। इस दौरान कार्यकर्ताओं ने कांग्रेस नेता राहुल गांधी, राजद नेता तेजस्वी यादव का पुतला फूंका। इस मौके पर भाजपा खलारी मंडल अध्यक्ष अनिल गंझू ने कहा कि प्रधानमंत्री नरेन्द्र मोदी सिर्फ देश ही नहीं बल्कि विश्व पटल पर भारत की गरिमा को बढ़ा रहे हैं। ऐसे में उनकी माता जी को गाली देना देश की हर मां का अपमान है। कांग्रेस पार्टी को इसके लिए माफी मांगनी चाहिए। भाजपा नेता अरविंद सिंह ने कहा कि राहुल गांधी और तेजस्वी यादव जैसी विपक्षी ताकतें जनता का ध्यान भटकाने के लिए इस तरह की ओछी राजनीति कर रही हैं। लेकिन देश की जनता सब जानती है और चुनाव में इसका करारा जवाब देगी। जिप सदस्य सरस्वती देवी ने कहा कि प्रधानमंत्री और उनकी माता पर की गयी अभद्र टिप्पणी से हर महिला आहत हुई है। यह केवल मोदी जी का नहीं, बल्कि हर भारतीय मां का अपमान है। मंडल संयोजक रामसूरत यादव ने कहा कि भाजपा कार्यकर्ता चुप बैठने वाले नहीं हैं। जब भी प्रधानमंत्री या उनके परिवार का अपमान होगा, कांग्रेस को सड़कों पर जवाब मिलेगा। पुतला दहन कार्यक्रम में मंडल अध्यक्ष अनिल गंझू, मंडल संयोजक रामसूरत यादव, जिला परिषद सदस्य सरस्वती देवी, अरविंद सिंह, भरत रजक, शैलेंद्र शर्मा, श्यामसुंदर सिंह, शिवकुमार चौधरी, पुतुल झा, लालबाबू सिंह, रामप्रवेश नायक, चतुर्गुण भुइयां, रतनलाल, दिलीप सहित बड़ी संख्या में कार्यकर्ता शामिल हुए।

यूरिया खाद नहीं मिलने पर जेएलकेएम ने प्रखंड कार्यालय पर विरोध प्रदर्शन किया

आजाद सिपाही संवाददाता

सोनाहातू। झारखंड लोकतांत्रिक क्रांतिकारी मोर्चा सोनाहातू के तत्वावधान में प्रखंड मुख्यालय परिसर में यूरिया खाद नहीं मिलने व बाजार में ऊंचे दामों पर दुकानों में बिके जाने के विरोध में विरोध प्रदर्शन किया। प्रदर्शन में जेएलकेएम द्वारा बीडीओ सह सीओ मनोज महथा को ज्ञापन देकर मांग किया कि प्रखंड के किसानों को सही समय व उचित मूल्य पर यूरिया खाद मिले।प्रखंड के सभी लेम्स को निरस्त कर पुनः नये सिरे से चयन किया जाए। किसानों को पंचायत स्तर पर खेती बाड़ी का प्रशिक्षण दिया जाए। प्रखंड कार्यालय से किसानों से संबंधित योजना का प्रथम प्राथमिकता दिया जाये। प्रखंड कार्यालय द्वारा किसानों को मूलभूत योजना का लाभ दिया जाये। धान का उचित मूल निर्धारित किया जाये। कॉल्ड स्टोर की सुचारू रूप से लागू किया जाये। तथा धान खरीद के समय लेंम्स अध्यक्ष द्वारा सही जानकारी दी जाती है लेकिन खाद्य के समय कुछ जानकारी नहीं देने का आरोप लगाया है। मौके पर जेएलकेएम अध्यक्ष राजेश्वर कोईरी, अभिराम महतो, बुधराम महतो, राजीव कुमार महतो, रंजीत महतो, राजेश कुमार महतो, गुणधार महतो सहित सैकड़ों कार्यकर्ता उपस्थित थे।

सिल्ली के पॉलिटेक्निक मैदान में करम महोत्सव आयोजित

मुरी (आजाद सिपाही)। महाकवि महिपाल साधु सांस्कृतिक कला संस्थान द्वारा भव्य करम व झूमर महोत्सव का आयोजन सिल्ली के पॉलिटेक्निक कॉलेज के बगल के मैदान में आयोजित किया गया जिसमें आसपास के ग्रामीण कलाकारो ने भाग लिया। मुख्य अतिथि जेएलकेएम के नेता देवेंद्र नाथ महतो उपस्थित हुए एवं ढोल नगाड़े की थाप पर नित्य किया। ग्रामीण पारंपरिक वेश भूषा में पहुंचे थे। इससे पहले करम पेड़ का विधिवत पूजा अर्चना की गयी। मंच पर गुहीराम स्वाशी, दिनेश कुमार महतो, पशुपति महतो, योगेंद्र महतो, गुणोधर महतो, हरे कृष्णा महतो, चंडी प्रसाद महतो, विजय महतो आदि उपस्थित रहे।

तेज आवाज में डीजे बजाने पर डीजे समेत पिकअप वैन जब्त

मुरी (आजाद सिपाही)। सिल्ली में शुक्रवार की रात्रि में गणेश प्रतिमा का विसर्जन के दौरान प्रतिबंधित समय में काफी तेज आवाज में डीजे बजाने के मामले में सिल्ली पुलिस ने डीजे समेत पिकअप वैन को जप्त कर लिया गया है।सिल्ली पुलिस ने बताया कि डीजे की आवाज काफी तेज थी जिससे ध्वनि प्रदूषण हो रहा था जिसको लेकर चार लोगों के विरुद्ध भादवि के तहत मुकदमा संख्या 81/25 दर्ज करते हुए करवाई किया गया।

स्व. सीताराम की जयंती पर पौधरोपण

सोनाहातू (आजाद सिपाही)। बिरसा सरस्वती शिशु मंदिर सोनाहातु के प्रांगण में स्व. सीताराम मारू के 100 जयंती के वर्षगांठ के अवसर पर 10 पेड़ लगाये गये। इस अवसर पर प्रधानाचार्य अनिल चंद्र ने भैया बहनों और आचार्यों को संबोधित करते हुए वृक्षों के महत्व पर प्रकाश डाला। उन्होंने आगे कहा कि पूरे पांच परगना के क्षेत्र में स्व. सीताराम मारू के योगदान को भुलाया नहीं जा सकता। उन्होंने '10 पेड़ स्व. सीताराम मारू के नाम' के कार्यक्रम को सफल बनाने के लिए धन्यवाद दिया। इस अवसर पर संस्कृति विहार के कार्यक्रम संयोजक प्रमोद कुमार के अलावे शिशु/विधा मंदिर के भैया बहन एवं आचार्य गण शामिल थे।

फुटबॉल और सांस्कृतिक कार्यक्रम का आयोजन

बुंडू (आजाद सिपाही)। स्थान पीएमश्री कस्तूरबा गांधी बालिका विद्यालय प्रांगण परिसर बुंडू रांची, राष्ट्रीय खेल दिवस के अवसर पर वार्डेन भूमिका के देखरेख पर फुटबॉल खेल तथा सांस्कृतिक कार्यक्रम का आयोजन किया गया। वार्डेन ने मेजर ध्यानचंद के जीवनी बतायी ओर कही की खेल का महत्व केवल शारीरिक गतिविधियों तक सीमित नहीं है, बल्कि यह मानसिक और सामाजिक विकास के लिए भी अनिवार्य है। नियमित खेल गतिविधियों से न केवल शारीरिक स्वास्थ्य में सुधार होता है, बल्कि यह मानसिक स्वास्थ्य में भी सकारात्मक योगदान देता है। कार्यक्रम के मौके हेमली कुमारी राष्ट्रीय ढोलक वादक, विष्णु स्वांसी, धनु नाग, शशि मिश्रा, गौरेंद्र सर, बासुदेव सर सुनीता मैम, डोमन अहीर, गोपाल कुंडू उपस्थित रहे।

7 अक्टूबर को लगेगा विश्रामपुर बूढ़ी पूर्णिमा जतरा

खलारी (आजाद सिपाही)। विश्रामपुर पंचायत के बड़की टांड़ स्थित जतरा स्थल पर बूढ़ी पूर्णिमा के अवसर पर लगने वाले मेला-जतरा की तैयारी को लेकर एक बैठक आयोजित की गयी। बैठक की अध्यक्षता गणेश पाहन ने की। इसमें निर्णय लिया गया कि इस बार 7 अक्टूबर को विश्रामपुर बूढ़ी पूर्णिमा जतरा का आयोजन किया जायेगा। सांस्कृतिक कार्यक्रमों के साथ-साथ खोडहा टीम को बुलाने पर भी विशेष चर्चा हुई। जतरा को सफल बनाने के लिए एक कमेटी का गठन किया गया। इसमें संरक्षक रतिया गंझू, मुखिया दीपमाला कुमारी, बलजीत गंझू, दुलार गंझू, विश्वनाथ गंझू, अनिल पासवान, विनय खलखो,जालिम सिंह, शंभूनाथ गंझू, सोनी तिग्गा, संतोष महली, अध्यक्ष गणेश पाहन, कार्यकारिणी अध्यक्ष प्रभाकर गंझू व दामोद गंझू, उपाध्यक्ष सोनू गंझु,किशुन गंझु, सिपता गंझु, धर्मराज गंझु, आदि अन्य बनाये गये।

किसी भी हाल में बाधित न हो मध्याह्न भोजन योजना : ज्योति

आजाद सिपाही संवाददाता

खूंटी। प्रखंड विकास पदाधिकारी खूंटी के कार्यालय कक्ष में शनिवार को, प्रखंड स्तरीय मध्याह्न भोजन स्टीयरिंग कमेटी की बैठक आयोजित की गयी, जिसकी अध्यक्षता बीडीओ ज्योति कुमारी ने की। झारखंड राज्य पीएम पोषण शक्ति निर्माण योजना समिति रांची और जिला शिक्षा अधीक्षक खूंटी द्वारा दिये गये निर्देशों की समीक्षा करते हुए प्रखंड विकास पदाधिकारी ने निर्देश दिया कि किसी भी परिस्थिति में विद्यालयों में मध्याह्न भोजन बाधित न हो पाये। नियमित रूप से मध्याह्न भोजन का संचालन निश्चित हो। मध्याह्न भोजन का संचालन मेनू के अनुसार ही प्रति कार्य दिवस पर निश्चित हो। स सप्ताह में दो दिन अंडा और बाकि दिन हरी सब्जी अनिवार्य रूप से दिया जाना सुनिश्चित करें। द्वितीय त्रैमासिक का चावल सभी विद्यालयों को वितरित किया जा रहा है। मौसम को देखते हुए सभी विद्यालय प्रधान यह सुनिश्चित करें की विद्यालयों में एवं रसोईघर के आसपास किसी भी प्रकार की गंदगी ना हो। बैठक में प्रखंड चिकित्सा पदाधिकारी खूंटी, बाल विकास परियोजना पदाधिकारी प्रखंड शिक्षा प्रसार पदाधिकारी, प्रखंड कल्याण पदाधिकारी, सहायक गोदाम प्रबंधक अध्यक्ष एवं संयोजिका प्राथमिक विद्यालय प्रखंड कॉलोनी खूंटी, प्रखंड कार्यक्रम पदाधिकारी अजय कुमार राम, प्रखंड साधन सेवी विजय कुमार शर्मा, शिक्षक रघुनाथ महतो, अनीता पूर्ति, एमडीएम कोषांग के प्रकाश पूर्ति आदि उपस्थित थे।

मासिक लोक अदालत में 34 मामलों का निष्पादन

खूंटी (आजाद सिपाही)। नालसा दिल्ली एवं झालसा रांची के निर्देश पर प्रधान जिला एवं सत्र न्यायाधीश सह डालसा अध्यक्ष रसिकेश कुमार के मार्गदर्शन में शनिवार को आयोजित मासिक लोक अदालत में 34 मामलों का निष्पादन किया गया और 248393 रु राशि का सेटलमेंट किया गया। वहीं स्पेशल लोक अदालत में 464 मामलों का निष्पादन कर तीन लख रु की राशि का सेटलमेंट किया गया।

बिरसा कॉलेज की टीम ने जीता हॉकी टूर्नामेंट का खिताब

खूंटी (आजाद सिपाही)। राष्ट्रीय खेल दिवस के अवसर पर राष्ट्रीय सेवा योजना बिरसा कॉलेज के तत्वावधान में आयोजित त्रिदिवसीय खेलकूद के तहत शनिवार को आयोजित हॉकी प्रतियोगिता में बिरसा कॉलेज की टीम ने खिताब पर कब्जा जमाया। बिरसा कॉलेज ने डे बोर्डिंग सेंटर को 2-1 से पराजित किया। दोनों टीमों के बीच खेल काफी रोमांचक रहा। दोनों टीमों का प्रदर्शन काफी अच्छा था। खेल का उद्घाटन कॉलेज के प्रभारी प्राचार्य डॉ सीके भगत ने किया। इस अवसर पर राष्ट्रीय सेवा योजना के कार्यक्रम पदाधिकारी डॉ पुष्पा सुरीन, तारीफ लुगुन, पूनम एम टीयू, अभिषेक कुमार, डॉ अस्मृता कुमारी और कॉलेज के खेल प्रभारी राज कुमार गुप्ता उपस्थित थे।

शिबू सोरेन की स्मृति में झामुमो खूंटी में निकालेगी अंतिम जोहार यात्रा

खूंटी (आजाद सिपाही)। दिशोम गुरु शिबू सोरेन की स्मृति में खूंटी में आहूत अंतिम जोहार यात्रा के सफल आयोजन को लेकर जिला अध्यक्ष जुबैर अहमद की अध्यक्षता में शनिवार को बैठक का आयोजन किया गया। बैठक में तोरपा के विधायक सुदीप गुड़िया और खूंटी के विधायक रामसूर्या मुंडा भी मौजूद थे। बैठक में कार्यक्रम को लेकर विस्तार से चर्चा की गई और प्रखंड प्रभारियों का मनोनयन किया गया। बताया गया कि अंतिम जोहार यात्रा रनिया प्रखंड की सभी पंचायतों से होकर तोरपा पहुंचेगी और तोरपा से कर्रा, खूंटी, अड़की पहुंचेगी। अड़करी में कार्यक्रम का समापन होगा। मौके पर जिला सचिव सुशील पाहन, केंद्रीय सदस्य मकसूद अंसारी, भोला लाल, वीरेन कंडुलना, उपाध्यक्ष गुलशन सिंह मुंडा, सनिका बोदरा, अमरनाथ मुंडा जिला प्रवक्ता मनोज मंडल, तौकीर आलम, संगठन सचिव शंकर सिंह मुंडा, डिक्सन पूर्ति, शेख फिरोज, मुजीर अंसारी, अमृत हेंब्रोम, उपाध्यक्ष राहुल केशरी, अनूप लकड़ा, वीरेंद्र सिंह, कमलेश महतो सहित कई कार्यकर्ता मौजूद थे।

पिपरवार में विदाई सह सम्मान समारोह का आयोजन

रिटायर हुए छह कोयला मजदूरों को सम्मान के साथ दी गयी विदाई

आजाद सिपाही संवाददाता

पिपरवार। सीसीएल पिपरवार क्षेत्र के महाप्रबंधक कार्यालय में शनिवार की दोपहर विदाई सह सम्मान समारोह कार्यक्रम का आयोजन किया गया। इस कार्यक्रम की अध्यक्षता पिपरवार क्षेत्र के महाप्रबंधक संजीव कुमार और संचालन कार्मिक प्रबंधक अरुण कुमार महतो ने किया। इस विदाई समारोह में पिपरवार एरिया के विभिन्न परियोजना से सेवानिवृत हुए कोयला मजदूरों को विदाई दी गयी। सेवानिवृत होने वाले कामगारों में जीएम युनिट के ओएस सीताराम केशरी, कैटेगरी टु मजदुर भगमतिया देवी, सीएचपी/सीपीपी परियोजना के प्रणव कुमार बनर्जी, आर्म गार्ड वरुण चौधरी, अशोक परियोजना के डोजर ऑपरेटर उस्मान अंसारी, पिपरवार यूनिट के ईपी फीटर बिजय बाउरी का नाम शामिल है। कार्यक्रम को संबोधित करते हुए महाप्रबंधक संजीव कुमार ने कहा कि कंपनी के नियम के अनुसार एक दिन सभी अधिकारी एवं कर्मचारियों को रिटायर होना है। इस अवसर पर महाप्रबंधक संजीव कुमार, कार्मिक एवं प्रशासनिक अधिकारी नागेश कुमार गोपाल, एरिया सिक्योरिटी ऑफिसर हेमचंद महतो, कार्मिक प्रबंधक अरुण कुमार महतो,ज्योति कुशवाहा, शिशिर गर्ग सहित कई अधिकारी एवं कर्मचारी सहित श्रमिक प्रतिनिधि मौजूद थे।

कांग्रेस जिलाध्यक्ष चयन की प्रक्रिया शुरू आठ तक लिये जायेंगे आवेदनः जरीता

आजाद सिपाही संवाददाता

खूंटी। संगठन सृजन अभियान के तहत कांग्रेस के जिलाध्यक्षों के चुनाव की प्रक्रिया शुरू हो गयी है। जिलाध्यक्ष पद के दावेदार एक विहित फॉर्म में आवेदन देंगे। उन्हें आठ सितंबर तक चुनाव पर्यवेक्षक के पास अपना आवेदन जमा करना होगा। 16 सितंबर को प्राप्त सभी आवदेनों को अखिल भारतीय कांग्रेस कमेटी दिल्ली को भेज दिया जायेगा। यह जानकारी अखिल भारतीय कांग्रेस कमेटी की सचिव और जिलाध्यक्ष चुनाव के लिए प्रतिनियुक्त खूंटी जिला की पर्यवेक्षक जरीता लाइत्फलांग ने शनिवार को सांसद कालीचरण मुंडा के आवासीय कार्यालय में आयोजित प्रेस कॉन्फ्रेंस में दी। जरीता लाइत्फलांग प्रदेश कांग्रेस कमेटी के तीन सहायक पर्यवेक्षकों शशिभूषण राय, निरंजन पासवान और मुन्ना सिंह के साथ पत्रकारों को संबोधित कर रही थी। मौकें पर सांसद कालीचरण मुंडा भी मौजूद थे।

कांग्रेस पर्यवेक्षक लाइत्फलांग ने कहा कि यह अभियान कांग्रेस संगठन को जमीनी स्तर पर और अधिक मजबूत बनाने की पहल है। जरीता लाइत्फलांग ने बताया कि अभियान का मुख्य उद्देश्य जिला कांग्रेस कमेटी (डीसीसी) को सशक्त और जवाबदेह बनाना है। इसके तहत जिला अध्यक्षों के चयन, नियुक्ति और सशक्तीकरण की प्रक्रिया को नया रूप दिया जा रहा है। उन्होंने स्पष्ट किया कि सिर्फ जिलाध्यक्ष ही नहीं, बल्कि डीसीसी की कार्यकारिणी और राजनीतिक मामलों की समितियों का भी पुनर्गठन होगा। साथ ही प्रखंड और ग्राम स्तर तक संगठन को मजबूत बनाया जायेगा। उन्होंने कहा कि यह महज सांगठनिक कवायद नहीं, बल्कि वैचारिक अभियान है, जो भारत जोड़ो यात्रा और भारत जोड़ो न्याय यात्रा की भावना को संगठनात्मक रूप में उतारेगा। इसका उद्देश्य सत्ता का विकेंद्रीकरण कर एसटी, एससी, ओबीसी, अल्पसंख्यक, महिला और युवा कार्यकर्ताओं को नेतृत्व के अवसर प्रदान करना है। पर्यवेक्षक ने बताया कि दावेदारों को आवेदन फॉर्म भरना अनिवार्य है। सभी फॉर्म की जांच कर छह नाम शॉर्टलिस्ट कर दिल्ली भेजे जायेंगे। उम्मीदवारों के आपराधिक इतिहास, सामाजिक सरोकार और अन्य मानकों को आधार बनाया जायेगा। 16 सितंबर के बाद जिलाध्यक्ष चुनने की अंतिम प्रक्रिया शुरू कर दी जायेगी। उन्होंने बताया कि रविवार को खूंटी और अड़की, सोमवार को मुरहू और रनिया तथा मंगलवार को कर्रा और तोरपा में सह प्रवेक्षक बैठक करेंगे। मौके पर कांग्रेस के जिलाध्यक्ष रवि मिश्रा, कांग्रेस सहकारिता विभाग के प्रदेश महासचिव नईमुद्दीन खान, प्रदेश सचिव पीटर मुंडू, आदिवासी कांग्रेस के प्रदेश उपाध्यक्ष विल्शन टोपनो, महिला कांग्रेस की जिलाध्यक्ष सुनीता गोप, अधिवक्ता रामानंद तिवारी, मदन मिश्रा, पूर्व जिलाध्यक्ष रामकृष्णा चौधरी दिलीप साहू सहित अन्य उपस्थित थे।

पूर्व मंत्री योगेंद्र ने किया पिपरवार क्षेत्र का दौरा

पिपरवार (आजाद सिपाही)। झारखंड सरकार के पूर्व मंत्री योगेंद्र साव ने सीसीएल पिपरवार क्षेत्र का दौरा किया। इस दौरान पिपरवार पहुंचने पर पूर्व विधायक प्रतिनिधि राजेंद्र गुप्ता के नेतृत्व में स्थानीय कांग्रेस कार्यकर्ताओं ने उनका जोरदार स्वागत किया। पूर्व मंत्री योगेंद्र साव ने पिपरवार क्षेत्र के किचटो पंचायत के अंतर्गत ग्राम हफुवा में नये ट्रांसफार्मर का उद्घाटन किया। इस मौके पर मुख्य रूप से प्रखंड अध्यक्ष रविन्द्र गुप्ता,पूर्व विधायक प्रतिनिधि राजेंद्र साव,अनिल सोनी, टेकलाल महतो, जितेंद्र महतो, गणेश महतो, नारायण महतो सहित काफी संख्या में लोग मौजूद थे।

सितू साप्ताहिक बाजार में चल रहा हब्बा डब्बा का खेल, ग्रामीण कर रहे विरोध

ईचागढ़ (आजाद सिपाही)। ईचागढ़ प्रखंड क्षेत्र के सरकारी सप्ताहिक बाजार में हब्बा डब्बा का खेल फिर से शुरू हो गया, है जिसमें ग्रामीणों ने विरोध जताया और हब्बा डब्बा बाजार में बंद करने का मांग किया। ग्रामीणों ने कहा कि सितु बाजार में कभी हब्बा डब्बा खेल नहीं होता है। ग्रामीणों का कहना है कि सप्ताह में दो दिन शनिवार एवं बुधवार को लगने वाले सितु बाजार में युवा वर्ग इसके चंगुल में आ रहे हैं एवं यहां का माहौल खराब हो रहा है। लोगों का कहना है कि लोग अपनी गाड़ी कमाई को जुए में गंवायेंगे और इसका असर परिवार में भी कलह के रूप में देखने को मिलेगा। ग्रामीणों ने प्रशासन से बाजार में हब्बा डब्बा बंद कराने का मांग किया है।

प्रखंड प्रशासन ने लोगों में किया मांदर का वितरण

बेड़ो (आजाद सिपाही)। प्रखंड कार्यालय परिसर में शनिवार को प्रकृति पर्व करमा त्योहार के मद्देनजर प्रखंड प्रशासन ने ग्रामीणों के बीच मांदर का वितरण किया। बीडीओ राहुल उरांव ने कहा कि करमा पूजा झारखंड का महत्वपूर्ण पर्व है। इस दिन बहन अपने भाइयों की दीर्घायु एवं खुशहाली के लिए करम डाली की पूजा करती हैं। यह प्रकृति पर्व के रूप में भी मनाया जाता है। इस मौके पर सीओ राज कुंवर सिंह, बीपीओ संजय तिर्की, अनिल उरांव, आशा एक्का और जल्ही महतो आदि मौजूद थे।

ट्रैक्टर चोर गिरोह का भंडाफोड़, पांच गिरफ्तार

गिरोह में पिठोरिया, बोकारो से लेकर बिहार तक के सदस्य शामिल, जांच में जुटी पुलिस

चोरी के ट्रैक्टर सहित पांच मोबाइल फोन भी बरामद

आजाद सिपाही संवाददाता

अनगड़ा। रांची एसएसपी के निर्देश पर चलाये गये अभियान में अनगड़ा पुलिस को बड़ी सफलता मिली है। पुलिस ने विगत महीने गेतलसूद से हुए ट्रैक्टर चोरी के एक मामले की जांच के क्रम में ट्रैक्टर चोरी करने वाले एक बड़े गिरोह का खुलासा करते हुए अलग-अलग स्थानों पर छापामारी कर पांच लोगों को गिरफ्तार किया है। पुलिस ने चोरी की ट्रैक्टर सहित पांच मोबाइल फोन भी बरामद किया है। पकड़े गये आरोपियों की पहचान बोकारो जिले के महुआटांड़ थाना क्षेत्र के धवैया ग्राम निवासी आदित्य करमाली उर्फ बिलाई, गोपो गांव निवासी होनी कुमार मुंडा, बीआइटी मेसरा थाना क्षेत्र के चूटू से घाट महुआ थाना बथना, बिहार के सीतामढ़ी जिला निवासी कबाड़ी दुकानदार हरेंद्र साहू, पिठोरिया थाना क्षेत्र के कुम्हरिया गांव के रहने वाला विनोद मुंडा और मदनपुर गांव का विजय सिंह खेरवार उर्फ बीतन के रूप में हुई है। बतातें चलें कि जुलाई महीने में गेतलसूद से तीर्थनाथ महतो की एक ट्रैक्टर की चोरी हो गया था। इस मामले को लेकर तीर्थनाथ ने अनगड़ा थाना में अज्ञात के विरुद्ध मामला दर्ज कराया था। घटना के सत्यापन एवं कार्रवाई के लिए सिल्ली डीएसपी अनुज उरांव के नेतृत्व में एक टीम का गठन किया गया। जिसने त्वरित कार्रवाई शुरू की और छापामारी कर पहले आदित्य करमाली उर्फ बिलाई और होनी कुमार मुंडा को गिरफ्तार किया। पूछताछ में दोनों ने पुलिस के समक्ष स्वीकार किया कि उन्होंने मिलकर ट्रैक्टर की चोरी की थी। इसके बाद उनकी निशानदेही पर बाकि के तीन आरोपी पकड़े गये। बताया जा रहा कि आदित्य करमाली के खिलाफ महुआटांड़, बरलंगा और गोला थाना क्षेत्र में कई कांडों का वांछित अपराधी है। वहीं, छापामारी दल में सिल्ली डीएसपी अनुज उरांव, इंस्पेक्टर हंसा उरांव, थानेदार हीरालाल शाह, पुअनि उत्तम पासवान, अनिल मेहता सहित सशस्त्र बल के जवान शामिल थे।

पकड़े गये आरोपितों की जानकारी देते पुलिस के आला अधिकारी।

ओरमांझी भाजपा मंडल ने फूंका राहुल गांधी और तेजस्वी यादव का पुतला

ओरमांझी (आजाद सिपाही)। कांग्रेस और आरजेडी नेताओं-कार्यकर्ताओं द्वारा प्रधानमंत्री नरेंद्र मोदी और उनकी मां के खिलाफ अभद्र-अमर्यादित टिप्पणी एमं गाली गलौज किये जाने के विरोध में शनिवार की शाम भाजपा कार्यकर्ताओं ने ओरमांझी ब्लॉक चौक पर प्रदर्शन किया। इस दौरान कांग्रेस के पूर्व अध्यक्ष राहुल गांधी और राजद नेता तेजस्वी यादव का पुतला दहन कर आक्रोश व्यक्त किया। इसकी अगुवाई भाजपा ओरमांझी मंडल अध्यक्ष ने की। इस दौरान बड़ी संख्या में भाजपा कार्यकर्ता एवं पदाधिकारी उपस्थित रहे। प्रदर्शनकारियों ने हाथों में तख्ते लेकर नारेबाजी की और कांग्रेस-आरजेडी की गंदी राजनीति की निंदा की। कहा कि प्रधानमंत्री और उनकी मां का अपमान पूरे देश की माताओं का अपमान है। ऐसी अभद्र राजनीति को जनता कभी बर्दाश्त नहीं करेगी। इस मौके पर मंडल अध्यक्ष संग राज्यसभा सांसद प्रतिनिधि मानकी राजेंद्र शाही, जिला सोशल मीडिया प्रभारी शशि मेहता, भाजपा किसान मोर्चा पूर्व उपाध्यक्ष अमर नाथ चौधरी, मंडल मीडिया प्रभारी अलख नाथ महतो, मंडल महामंत्री शशि भूषण साहू, ओबीसी मोर्चा कोषाध्यक्ष संतोष कुमार गुप्ता, राज किशोर साहू, राजेश गुप्ता, दीपक बड़ाईक, लक्ष्मण साहू, कृष्ण कुमार महतो, वीरेंद्र साहू, बजरंग दल प्रखंड अध्यक्ष कामेश्वर महतो, लखन महतो, नील मोहन पाहन, आनंद महतो और सिकंदर महतो आदि मौजूद रहे।

सर्वश्रेष्ठ प्रदर्शन के लिए बुढ़मू बीडीओ सम्मानित

बुढ़मू (आजाद सिपाही)। रांची विश्वविद्यालय के आर्यभट्ट सभागार में पंचायती राज विभाग की ओर से पंचयात उन्नति सूचकांक 1.0 विषय पर कार्यशाला आयोजित हुआ। जिसमें भारत सरकार के पंचायती राज विभाग के निदेशक विपुल उज्जवल, सलाहकार पंचायती राज विभाग भारत सरकार डॉ रौनक अहमद की ओर से बुढ़मू बीडीओ को पंचयात उन्नति सूचकांक 1.0 रांची जिला मे सर्वश्रेठ प्रदर्शन करने के लिए प्रशस्ति पत्र, मोमेंटो, शॉल और पौधा देकर सम्मानित किया। इस मौके पर जिला परिषद अध्यक्ष, जिला परिषद उपाध्यक्ष, प्रखंड प्रमुख, उप प्रमुख, पंसस, मुखिया और जिला के पदाधिकारी मौजूद थे।

रातू में राजस्व शिविर का आयोजन, मिले 35 आवेदन, 21 का निष्पादन और 14 अस्वीकृत

रातू (आजाद सिपाही)। मुख्यमंत्री हेमंत सोरेन के निर्देश पर रांची डीसी मंजूनाथ भजन्त्री के आदेशानुसार शनिवार को रातू अंचल में राजस्व शिविर का आयोजन किया गया। जिसमें क्षेत्र के विभिन्न गांवों के सैकड़ों लोग शामिल हुए। शिविर में 35 लोगों ने भूमि से संबंधित आवेदन दिया। सीओ रवि कुमार की अध्यक्षता में आयोजित शिविर में परिशोधन पोर्टल में कुल 21 लोगों के आवेदनों स्वीकृत किये गये। जबकि 14 लोगों का आवेदन अस्वीकृत हुआ है। स्वीकृत में तिगरा के 11, पिर्रा के 2, बाजपुर के एक, सिमलिया के दो, मुरगु के एक, रातू के एक, बिजुलिया के एक और चटकपुर का एक आवेदक शामिल है। 21 लोगों के पंजी टू में सुधार कर प्रमाणपत्र सौंपा गया। इस मौके पर राजस्व उप निरीक्षक सह प्रभारी अंचल निरीक्षक सरफराज अफजल, राजस्व उप निरीक्षक सरफराज अहमद, मंजू एक्का, एलेक्सिस एक्का, अंचल नाजिर शिव शंकर कुमार लोहरा, प्रधान सहायक सुमित एडविन एक्का आदि शामिल थे।

दुकानदारों ने किया कॉम्प्लेक्स के सामने जबरन ट्रांसफार्मर लगाने का विरोध

नामकुम (आजाद सिपाही)। वार्ड 47 अंतर्गत पुरुलिया रोड स्थित गोप कॉम्प्लेक्स के सामने शनिवार को जबरन ट्रांसफार्मर लगाने का दुकानदारों ने विरोध किया। गोप कॉम्प्लेक्स के मालिक ने बताया कि जबरन उनके कॉम्प्लेक्स के सामने ट्रांसफार्मर लगाया जा रहा है। जो संकरे मार्ग के किनारे स्थित है। इस स्थान पर नियमित रुप से बाजार सजता है, जहां बड़ी संख्या में स्थानीय नागरिक, सैकड़ों बच्चे और बुजुर्गों की आवाजाही होती है। वहीं, स्थानीय दुकानदारों ने बिजली विभाग पर मनमानी करने का आरोप लगाया है। बताया कि कॉम्प्लेक्स के सामने ट्रांसफार्मर लगाए जाने से लोगों की आवाजाही में बाधा उत्पन्न होगी। ग्राहकों और पैदल चलने वाले राहगिरों को असुविधा होगी। पूर्व में कॉम्प्लेक्स के सभी दुकानदार संयुक्त रुप से कोकर जाकर विद्युत विभाग को ज्ञापन सौंपे थे। जिसमें उन्होंने कॉम्प्लेक्स के सामने ट्रांसफार्मर न लगाने की अपील की थी। इसके बाद भी एसडीओ रवि कुमार द्वारा जबरन ट्रांसफार्मर लगाया जा रहा है। दुकानदारों के ट्रांसफार्मर दूसरे जगह स्थानांतरण करने की अपील पर एसडीओ ने उन पर एफआईआर करने की धमकी दी है। इस मामले को लेकर दुकानदारों ने खिजरी विधायक राजेश कच्छप से बिजली विभाग से बात कर दूसरे जगह ट्रांसफार्मर स्थानांतरण करने की अपील की है।

मंदिर निर्माण को लेकर बैठक

नामकुम (आजाद सिपाही)। मां तारा सेवा आश्रम समिति के सदस्यों की बैठक शनिवार को टाटीसिलवे के मुरली पुल स्थित मंदिर में हुई। जिसकी अध्यक्षता मंदिर समिति के अध्यक्ष गौतम ओझा ने किया। इसमें मंदिर निर्माण को लेकर चर्चा की गई। उपाध्यक्ष बिनोद शर्मा और गजाधर शर्मा ने कहा कि भव्य मंदिर के निर्माण की प्रक्रिया जारी है। इस मौके पर मठाधीश भीष्म नारायण तपस्वी, पंडित वीरेश पाठक, वीरेंद्र ओझा, पंकज कुमार, रामशंकर सिंह, युधिष्ठिर पांडेय और संजय पटेल आदि उपस्थित थे।

लापुंग एसबीआइ शाखा के तीन ग्राहक की मौत पर मिली दो-दो लाख की मुआवजा राशि

लापुंग (आजाद सिपाही)। सापुकेरा पंचायत सचिवालय में शनिवार को एसबीआइ के लापुंग शाखा के वरीय पदाधिकारी और बैंक के खाताधारकों के बीच एक दिवसीय कार्यक्रम आयोजित हुई। जिसमें प्रधानमंत्री जीवन ज्योति बीमा, प्रधानमंत्री सुरक्षा बीमा योजना, अटल पेंशन योजना आदि को लेकर जागरूक किया गया। इसके अलावे अपने लेनदेन को सुरक्षित करें, डिजिटल बने और अपना खाता सुरक्षित करें, अपना आधार नंबर और मोबाइल खाता से लिंक करने का निर्देश दिया गया। इस अवसर पर जीवन ज्योति बीमा और प्रधानमंत्री सुरक्षा बीमा के लाभुकों के बैंक में खाता खोलने वाले तीन धारकों की मृत्यु पर उनके परिजनों निशा देवी कंचनपुर, रोहित बरला गरई और अनीता देवी चलूंगी को दो-दो लाख रुपये का चेक आरबीएम के मुख्य प्रबंधक राजेश दिनकर और लापुंग शाखा के मैनेजर संजय कुमार द्वारा वितरित किया गया। साथ ही प्रत्येक लेनदेन को सुरक्षित बनाने के लिये आधार कार्ड और मोबाइल फोन नंबर को बैंक खाता से लिंक करने को कहा गया।

मासिक लोक अदालत का आयोजन

अनगड़ा (आजाद सिपाही)। रांची जिला विधिक सेवा प्राधिकार की ओर से शनिवार को व्यवहार न्यायालय में मासिक लोक अदालत का आयोजन किया गया। जिसमें कुल 15567 वादों का निष्पादन किया गया। इस दौरान 31 करोड़ 72 लाख 88 हजार 382 रुपये का निष्पादन विभिन्न वादों में किया गया। इस अवसर पर विशेष लोक अदालत का भी आयोजन किया गया। जिसमें 5970 वादो का निस्तारण किया गया और 31 करोड़ 65 लाख 15 हजार 482 रुपये की समझौता राशि वसूली गई। इस अवसर पर डालसा सचिव रवि कुमार भास्कर ने कहा कि मासिक लोक अदालत के सफल आयोजन के लिए पूर्व से ही न्यायालयों द्वारा वादकारियों को नोटिस भेजा जा रहा था, ताकि अधिक से अधिक लंबित वादों का निस्तारण हो सके।

तेज रफ्तार ऑटो पलटा, बीएड की तीन छात्राएं घायल

अनगड़ा (आजाद सिपाही)। थाना क्षेत्र के बाहया रोड में एक तेज रफ्तार ऑटो अनियंत्रित होकर पलट गई। इसमें बीएड की तीन छात्राएं अश्रिता हीरो, तिलेश्वरी कुमारी, वेरोनिका केरकेट्टा घायल हो गई। घटना शनिवार दोपहर की है। तीनों छात्रा जेडी नेशनल बीएड कॉलेज के अंतिम वर्ष की छात्रा है। सभी कैंब्रिज बीएड कॉलेज से परीक्षा देकर लौट रही थीं। इस दौरान तेज गति होने के कारण ऑटो हेसल जारा के समीप अनियंत्रित होकर सड़क किनारे गड्ढे में पलट गई। पीछे से आ रहे जसपुरिया बीएड कॉलेज के छात्रों ने घायल छात्राओं को सीएचसी अनगड़ा पहुंचाया।

आंगनबाड़ी सेविका के लिए आयोजित कार्यशाला के द्वितीय सत्र का समापन

पिस्कानगड़ी (आजाद सिपाही)। नगड़ी स्थित जिला परिषद भवन के महिला क्लब सभागार में शनिवार को नईं शिक्षा नीति 2020 के पोषण भी पढ़ाई भी योजना के अंतर्गत आंगनबाड़ी सेविका के बीच तीन दिवसीय कार्यशाला के द्वितीय सत्र का समापन समारोह आयोजित हुआ। मुख्य अतिथि के रूप राष्ट्रीय जन सहयोग एवं बाल विकास संस्थान के निदेशक मुकेश मौर्य एवं नगड़ी जिला परिषद सदस्य पूनम ने संयुक्त रूप से दीप प्रज्ज्वलित कर तीन दिवसीय कार्यशाला समापन समारोह का उद्घाटन किया। इस दौरान बाल विकास संस्थान के निदेशक मुकेश मौर्य और नगड़ी जिला परिषद सदस्य पूनम देवी ने प्रशिक्षण सत्र का निरीक्षण किया। अतिथियों ने प्रारंभिक बाल्यावस्था देखभाल और शिक्षा के विषय पर प्रशिक्षण प्राप्त कर रहे सेविकाओं से कहा कि छोटे-छोटे बच्चों का मन बहुत ही कोमल होता हैं। मां के बाद सेविकाएं ही बच्चों की दूसरी मां के रूप में कुछ घंटे में ही खेल-खेल में पोषक आहार के साथ उनका भविष्य गढ़ती है। उनके कोमल मन में अच्छे संस्कार की नींव रखती हैं। इसी महत्वपूर्ण कार्य की वजह से ही भारत सरकार ने नई शिक्षा नीति 2020 से आंगनबाड़ी केन्द्रों को जोड़ा है। भारत को विकसित बनाने के लिये आप सभी को कसकर भागीदारी सुनिश्चित करनी होगी। इससे पहले अतिथियों का स्वागत सुपरवाइजर सह प्रशिक्षक लक्ष्मी तिवारी एवं कुमारी रश्मि ने किया। मुकेश मौर्य एवं पूनम देवी ने नगड़ी परियोजना अंतर्गत बाल विकास विभाग में कार्यरत सेविकाओं दारा लगाएं प्रदर्शनी का अवलोकन कर सराहना की।

शिक्षक जब खुद सामग्री बनाते हैं, तो विषय वस्तु पर पकड़ और गहरी हो जाती है : डॉ दीपाली पराशर

मांडर (आजाद सिपाही)। भारती कॉलेज ऑफ एजुकेशन कंदरी, मांडर में शुक्रवार-शनिवार को शिक्षण-अधिगम सामग्री (टीएलएम) विषय पर दो दिवसीय कार्यशाला का आयोजन किया गया। जिसमें बीएड एवं डीएलएड प्रशिक्षुओं के साथ प्राध्यापकों ने भी सक्रिय भागीदारी निभाई। कार्यशाला का उद्देश्य शिक्षण को अधिक प्रभावशाली, रोचक और व्यावहारिक बनाना था। इसमें प्रशिक्षुओं को चार्ट, फ्लैश कार्ड, मॉडल्स, थ्री-डी टीएलएम और गेम-बेस्ड लर्निंग टूल्स जैसे विभिन्न शिक्षण साधनों के निर्माण की तकनीक सिखाई गई। प्रशिक्षुओं ने खुद टीएलएम बनाकर प्रस्तुतियां दीं। वहीं, प्राचार्या डॉ दीपाली पराशर ने कार्यशाला का उद्घाटन करते हुए कहा कि टीएलएम का उपयोग बच्चों के लिए कक्षा शिक्षण को अधिक बोधगम्य और आनंददायक बनाता है। शिक्षक जब खुद सामग्री बनाते हैं, तो उनकी विषयवस्तु पर पकड़ और गहरी हो जाती है। कार्यशाला का समापन प्रमाण पत्र वितरण और सर्वश्रेष्ठ टीएलएम प्रस्तुत करने वाले प्रशिक्षुओं को सम्मानित कर किया गया।

चतुर्थ वर्गीय पदों पर नियुक्ति में स्थानीय लोगों को प्राथमिकता देने की उठी मांग

इटकी (आजाद सिपाही)। राजकुमार तिर्की के नेतृत्व में ग्रामीणों का एक प्रतिनिधिमंडल आरोग्यशाला भवन में जाकर चतुर्थ वर्गीय पदों पर नियुक्ति में स्थानीय लोगों की भागीदारी सुनिश्चित करने के लिए शनिवार को आरोग्यशाला के अधीक्षक डॉ पीके भगत को ज्ञापन सौंपा। जिसमें चतुर्थ वर्गीय पदों पर स्थानीय लोगों की नियुक्ति की मांग की गई। आरोप लगाया गया कि स्थानीय रोजगार नीति एवं पेसा कानून का उल्लंघन कर बाहरी एजेंसी के माध्यम से चतुर्थ वर्गीय पदों पर नियुक्ति की जा रही है। गौरतलब हो कि आरोग्यशाला कुछ दिनों पहले नर्स विहिन हो चुका था। जिससे वहां भर्ती मरीजों की देखभाल प्रभावित हो रही थी।

नामकुम में गणेश पूजा पंडाल सह मेला का उद्घाटन

नामकुम (आजाद सिपाही)। गणेश चतुर्थी के अवसर पर श्री कृष्णा क्लब गणेश पूजा समिति नामकुम तेतरी टोली में गणेश पूजा पंडाल सह मेला का उद्घाटन भाजपा रांची महानगर अध्यक्ष वरुण कुमार साहू आदि ने किया। इस अवस पर वरुण साहू ने लोगों को गणेश पूजा की शुभकामनाएं देते हुए कहा कि मिलजुल कर सभी क्षेत्र के विकास और मानवता की रक्षा के लिए गणपति बप्पा से प्रार्थना करें। वहीं, आयोजन समिति के अध्यक्ष कृष्णा कन्हैया सिंह ने कहा कि भगवान गणपति मां-पिता के आज्ञाकारी थे। आज के युवाओं को उनसे कुछ सीखते हुए अपने मां-पिता का सम्मान करना चाहिए। जानकारी के अनुसार नामकुम में 10 दिनों तक मेला लगेगा। जिसमें विभिन्न तरह के झूले एवं खाने-पीने का स्टॉल लगाया गया है। इस मौके पर क्लब के विनोद गुरुंग, सागर थापा, विजय गुरुंग और जॉन टोप्पो आदि मौजूद थे।

करमा पर्व को लेकर ग्रामीणों की बैठक

बेड़ो (आजाद सिपाही)। प्रखंड क्षेत्र के घाघरा पंचायत के सिझुवा सेम्बर टोली गांव में जनजाति सुरक्षा मंच की ओर से प्रकृति पर्व कर्मा मिलन समारोह की पूर्व संध्या पर बैठक आयोजित की। जिसमें कर्मा त्योहार को लेकर विचार विमर्श किया गया। इस दौरान पर्व को पारंपरिक तरीके से धूमधाम के साथ अपने-अपने गांव में मनाने का निर्णय लिया गया। वहीं, बैठक में आयी महिलाओं को साड़ी और पुरुषों को अंग वस्त्र देकर सम्मानित किया गया। इस मौके पर जनजाति सुरक्षा मंच के प्रांत संयोजक हिंदुवा उरांव, फागु मुंडा, सिझुवा सेम्बर टोली के ग्राम प्रधान शशि मुंडा, पाहन बलदेव मुंडा, बंधन मुंडा, विकास उरांव, शशि उरांव, विराज मुंडा, लिब्रा मुंडा, बुद्धेश्वर उरांव, शंभू कुमार राम, राजेंद्र राम, सुशीला मुंडा और विनीता कुमारी आदि मौजूद थे।

छह दिनी एतवा उरांव फुटबॉल टूर्नामेंट-2025 आज से

रांची (आजाद सिपाही)। शहीद एतवा उरांव स्मारक न्यास और युवा विकास क्लब, बुढ़ाखुखरा, (मांडर) के संयुक्त तत्वावधान में छह दिनी शहीद एतवा उरांव फुटबॉल टूर्नामेंट-2025 का उद्घाटन रविवार को सुबह 11 बजे से होगा। इसका फाइनल पांच सितंबर को होगा। खेल प्रभारी फ्रांसिस जेवियर खलखो और मो साकिब ने बताया कि रांची जिला अंतर्गत मांडर प्रखंड के बुढ़खुखरा स्थित खेल मैदान में आयोजित फुटबॉल टूर्नामेंट में कुल 16 टीमें शामिल होंगी। रविवार को एतवा उरांव फुटबॉल टूर्नामेंट का उद्घाटन मैच बांधगाड़ी एफसी रांची और भगत इलेक्ट्रोनिक्स पीएमपी के बीच होगा। मो साकिब ने बताया कि इस बार टूर्नामेंट में झारखंड के विभिन्न जिलों के अलावा ओडिशा, पश्चिम बंगाल की भी टीमें हिस्सा ले रहीं हैं। विजेता टीम को तीन लाख रुपये नकद और एक बड़ी ट्रॉफी और उपविजेता को 2.21 लाख रुपये नकद और बड़ी ट्रॉफी प्रदान की जाएगी। वहीं तृतीय और चतुर्थ स्थान प्राप्त करनेवाली टीमों को क्रमशः 51-51 हजार रुपये नकद पुरस्कार और ट्रॉफी से सम्मानित किया जाएगा। इस बार टूर्नामेंट में 31 अगस्त को उद्घाटन मैच सहित कुल तीन मैच खेले जाएंगे। वहीं पांच सितंबर को फाइनल के अतिरिक्त महिलाओं का एक फैंसी जिला स्तरीय मैच होगा।

गणेश पूजा पंडालों में उमड़ रही लोगों की भीड़

बेड़ो (आजाद सिपाही)। थाना परिसर में श्री राधेकृष्ण यूथ संगम गणेश पूजा महासमिति की ओर से आयोजित पूजा के चौथे दिन शनिवार को गणपति बप्पा मोरया के जयकारों के बीच पंडाल में श्रद्धालु उमड़ पड़े। भगवान का पूजन कर संध्या में आरती की गयी। इस दौरान खिचड़ी प्रसाद का वितरण किया गया। रविवार को भगवान गणेश को 551 किलोग्राम दूध से बनी खीर का भोग लगाया जाएगा।

विद्यासागर स्कूल में मनाया गया गणेश उत्सव

गणेशजी का जीवन सत्य, ज्ञान और सदाचार का प्रतीक है : ललन कुमार

बेड़ो (आजाद सिपाही)। विद्यासागर पब्लिक स्कूल में शनिवार को गणेश उत्सव धूमधाम से मनाया गया। इस अवसर पर बच्चों ने शिक्षकों के सहयोग से विद्यालय परिसर में गणपति बप्पा की आकृति का मानव श्रृंखला बनाकर वाहवाही लूटी। इस दौरान बच्चों ने भजन, नृत्य, गीत और रंगारंग सांस्कृतिक प्रस्तुतियां दीं, जिससे पूरा वातावरण भक्तिमय हो उठा। विद्यालय के निदेशक ललन कुमार सिंह ने कहा कि गणेश जी का जीवन सत्य, ज्ञान और सदाचार का प्रतीक है। हमें उनके आदर्शों से प्रेरणा लेकर जीवन में आगे बढ़ना चाहिए। उन्होंने कहा कि ऐसे पर्व न केवल धार्मिक आस्था को प्रबल करते हैं, विद्यार्थियों के मन में भारतीय संस्कृति और परंपराओं के प्रति सम्मान की भावना भी विकसित करते हैं।

पांच दिवसीय फुटबॉल टूर्नामेंट का फाइनल मैच का हुआ समापन

मांडर (आजाद सिपाही)। प्रखंड अंतर्गत तुतलो नवांटांड में एमएससी के बैनर तले आयोजित पांच दिवसीय फुटबॉल टूर्नामेंट का फाइनल मैच उत्साह के साथ खेला गया । इसमें बतौर मुख्य अतिथि के रूप में पूर्व मंत्री बंधु तिर्की उपस्थित रहे। उन्होंने खिलाड़ियों को प्रोत्साहित किया। वहीं, फाइनल मुकाबले में प्रदीप ब्रदर्स ने पेनाल्टी शूटआउट में केजीएन फुटकल टोली को 3-2 से हराकर खिताब अपने नाम किया। खेल की शुरूआत से ही दोनों टीमों के बीच कड़ा मुकाबला देखने को मिला। विजेता टीम को ट्रॉफी और नकद पुरस्कार से सम्मानित किया गया, जबकि उपविजेता टीम को भी पुरस्कृत किया गया। यह टूर्नामेंट क्षेत्रीय खिलाड़ियों की प्रतिभा को मंच देने के उद्देश्य से आयोजित किया गया था।

जनता दरबार लगाकर इटकी अंचल में प्रमाण पत्र निर्गत

इटकी (आजाद सिपाही)। अंचल कार्यालय परिसर में शनिवार को भूमि संबंधित मामलों का ऑनलाइन सुधार पर आयोजित जनता दरबार में 19 जमीन मालिकों को प्रमाण पत्र निर्गत किया गया। इसमें मौके पर ही भूमि का पंजी टू का ऑनलाईन सुधार के साथ ही खाता, प्लॉट, रकबा और लगान रसीद की सुधार की गई। सीओ मो अनीश ने बताया कि पिछले 10 वर्षों से सुधार नहीं होने से लगान रसीद नहीं कटा था। जिससे भू स्वामी परेशान थे। इस मौके पर सीओ मो अनीश, मुखिया राजन किस्पोट्टा, सीआई अम्रिता हेम्ब्रोम, ऑपरेटर अरविंद कुमार और नीरज कुमार सहित दर्जनों लाभुक और ग्रामीण मौजूद थे।

मुख्यमंत्री करेंगे स्वर्ण श्रेणी में चयनित विद्यालयों को सम्मानित

सिसई (आजाद सिपाही)। मुख्यमंत्री द्वारा दिनांक 2 सितंबर को विभिन्न नियुक्ति पत्र वितरण एवं उत्कृष्ट विद्यार्थियों को सम्मानित किये जाने संबंधी कार्यक्रम में शिक्षा परियोजना द्वारा सत्यापित स्वर्ण श्रेणी प्रमाणीकरण किये गये सिसई प्रखंड के प्रखंड मुख्यालय अवस्थित उत्क्रमित उच्च विद्यालय सिसई को सम्मानित करने के लिए आमंत्रित किया गया है। ज्ञात हो कि झारखंड शिक्षा परियोजना परिषद द्वारा स्वर्ण श्रेणी में विद्यालय प्रमाणीकरण हेतु राज्य में 49 स्कूल चयनित हुए हैं, जिनमें 3 विद्यालयों को सांकेतिक रूप से इस कार्यक्रम में आमंत्रित किया गया है, जिसमें गुमला जिले के सिसई प्रखंड के प्रखंड मुख्यालय अवस्थित उत्क्रमित उच्च विद्यालय का चयन किया गया है। इस चयन पर विद्यालय परिवार एवं छात्र-छात्राओं में उत्साह का माहौल है तथा जिला एवं बीआरसी सिसई के शिक्षा विभाग विभाग के पदाधिकारियों द्वारा विद्यालय के सभी शिक्षक परिवार एवं विद्यार्थियों को शुभकामनाएं दी गयी हैं।

पानी भरने के क्रम में पैर फिसलने से करीडा निवासी छात्रा की डूबने से मौत

आजाद सिपाही संवाददाता

रायडीह । रायडीह थाना क्षेत्र के करीडा गांव निवासी जितनाथ साहु की 14 वर्षीय पुत्री संतोषी कुमारी की कुएं में डूबने से मौत हो गयी। घटना शनिवार की सुबह 8 बजे की है प्राप्त जानकारी का मुताबिक छात्रा अपनी छोटी बहन के साथ पीने के लिए कुआं से पानी भर रही थी तभी उसका पैर फिसल गया। परिजनों ने बताया कि गांव में हर घर नल जल योजना के तहत दो जलमीनार का निर्माण विभाग द्वारा कराया गया था। एक जलमीनार खराब पड़ा हुआ है। ग्रामीणों को पानी नहीं मिलता है जबकि दूसरा जलमीनार का पानी पीने योग्य नहीं है, जिससे ग्रामीण नजदीक के कुआं से पीने का पानी लेकर आते हैं। घटना के बाद ग्रामीणों की मदद से छात्रा को कुएं से बाहर निकाला गया। परिजन छात्रा को लेकर सदर अस्पताल पहुंचे, जहां डॉक्टर ने जांच के उपरांत उसे मृत घोषित कर दिया। वहीं शनिवार की सुबह 10:30 बजे शव का पोस्टमार्टम कर परिजनों को सौंप दिया गया।

शराब के नशे में बिस्तर से गिरी महिला, मौत

जारी (आजाद सिपाही)। जारी थाना क्षेत्र के जारी गांव में शराब के नशे में बिस्तर से नीचे गिरने से जारी निवासी 54 वर्षीय धनसोनी देवी की इलाज के क्रम में मौत हो गयी। प्राप्त जानकारी के मुताबिक महिला शुक्रवार की रात पड़ोसी के घर से शराब पीकर आयी खाना-पीना खाकर सभी सोने चले गए वह भी अपने कमरे में जाकर सो गयी। कुछ देर बाद धम्म की आवाज सुनाई दी। बेटे और बहू उठे और बाहर देखने लगे लेकिन उन्हें कुछ समझ में नहीं आया। फिर वापस जाकर सो गये। शनिवार की सुबह बेटा अपनी मां को उठाने गया, तो मां ने दरवाजा नहीं खोला काफी आवाज देने के बाद भी दरवाजा नहीं खुला। नीचे से देखने पर देखा की मां जमीन पर गिरी है वहीं खून का थक्का जमा हुआ है किसी अनहोनी की आशंका से बेटे ने टांगी से दरवाजा को तोड़ दिया। इसके बाद मां को बाहर निकाला गया। फिर उसे सदर अस्पताल लाया गया, जहां डॉक्टर ने उसका इलाज शुरू किया, लेकिन रात भर जमीन पर पड़े होने और इलाज के आभाव में उसकी स्थिति खराब हो गयी थी। डॉक्टर ने उसे रिम्स रेफर कर दिया, इलाज कर रहे डॉक्टर ने बताया कि उसके सिर में खून का थक्का जम गया था साथ ही उसे ब्रेन हेमरेज हुआ था। शनिवार की दोपहर 12 बजे परिजन रिम्स ले जाने की तैयारी कर रहे थे इसी बीच उसकी मौत हो गयी।

बीमारी से त्रस्त किशोरी ने फांसी लगाकर की आत्महत्या

गुमला (आजाद सिपाही)। सिसई प्रखंड अंतर्गत पुसो थाना क्षेत्र के कोर कोपी महुआ टोली निवासी 17 वर्षीय सरिता कुमारी पिता गोविंद यादव ने शुक्रवार की शाम दुपट्टे के सहारे घर में फांसी लगाकर आत्महत्या कर लिया। प्राप्त जानकारी के मुताबिक किशोरी के सिर में ट्यूमर हो गया था जिससे उसका एक आंख बाहर निकल गया था। परिजन उसे रांची इलाज के लिए ले गये थे। जहां से उसे वेल्लोर ले जाने की बात कही गयी थी। गोविंद किसी तरह खेती बाड़ी कर अपने परिवार का पालन पोषण करता है।

ग्रामीणों ने दिखायी एकजुटता : चंदा इकट्ठा कर और श्रमदान से सड़क के गड्ढे भरे

ग्रामीणों ने कहा कि हम सिर्फ वोट देने के लिए नहीं हैं, हमें भी बुनियादी सुविधाओं का हक है

आजाद सिपाही संवाददाता

घाघरा। गुनिया गांव सहित गुमला जाने वाले रास्ते पर लंबे समय से जर्जर सड़कों की समस्या से जूझ रहे गुनिया गांव के ग्रामीणों ने आखिरकार स्वयं श्रमदान और आर्थिक सहयोग कर बसुवा नदी तक सड़क मरम्मत का बीड़ा उठाया। बड़ी संख्या में ग्रामीणों ने एकजुट होकर कीचड़युक्त गड्ढों को भरा और मिट्टी-मोरम डालकर सड़क को दुरुस्त किया। ग्रामीणों का कहना है कि बरसात के दिनों में यह सड़क बड़े बड़े गड्ढे का रूप ले लेती है, जिससे आवाजाही में भारी परेशानी होती है। गांव के युवाओं से लेकर बुर्जुगों तक ने श्रमदान में सक्रिय भागीदारी की। किसी ने ट्रैक्टर उपलब्ध कराया तो किसी ने आर्थिक सहयोग दिया। सामूहिक प्रयास से मुख्य मार्ग और गुमला जाने वाले सड़क को फिलहाल आवागमन लायक बना दिया गया। ग्रामीणों ने कहा कि यह कार्य तो जनप्रतिनिधियों और प्रशासन का है, लेकिन वर्षों से उपेक्षित रहने के कारण उन्हें खुद आगे आना पड़ा। गांव से जिला मुख्यालय गुमला जाने में महज दो किलोमीटर सड़क में काफी परेशानी का सामना मरीज और आम लोगों को करना पड़ता है।

मरम्मती के दौरान ग्रामीणों ने सांसद, विधायक, स्थानीय मुखिया और प्रशासन के प्रति गहरी नाराजगी जतायी। उनका आरोप था कि चुनाव के समय वोट मांगने सभी आते हैं, लेकिन विकास की बात कोई नहीं करता। गांव की बुनियादी समस्याएं जैसे सड़क, पानी और स्वास्थ्य सुविधा अब भी अनसुलझी हैं।

ग्रामीणों ने चेतावनी दी कि यदि उनकी समस्याओं पर जल्द ध्यान नहीं दिया गया तो वे बड़े स्तर पर आंदोलन करेंगे। उन्होंने कहा कि हम सिर्फ वोट देने के लिए नहीं हैं, हमें भी बुनियादी सुविधाओं का हक है। जब प्रतिनिधि और प्रशासन जिम्मेदारी नहीं निभाते, तो ग्रामीण एकजुट होकर अपनी समस्याओं का हल निकालने को मजबूर हो जाते हैं। भूतपूर्व सैनिक घसिया उरांव, पुजार उरांव, बीरी उरांव, खुदी राम उरांव, गंदूर उरांव, मोहन पहान, समाजसेवी करीमन पहान, सुखराई पहान, बैजू पहान सहित कई ग्रामीण उपस्थित थे।

साहित्यकार अजय की स्वरचित पुस्तक महफिले ए गजल का लोकार्पण, प्रशस्ति पत्र और मोमेंटो से हुए सम्मानित

गुमला (आजाद सिपाही)। गोपाल किरण समाजसेवी संस्था के बैनर तले वित्तीय साक्षरता एवं साइबर सुरक्षा विषय पर एकदिवसीय ग्लोबल शोध सेमिनार सह पुस्तक लोकार्पण एवं अवार्ड समारोह का आयोजन इंस्टिट्यूट ऑफ लीगल कैंपस रांची यूनिवर्सिटी रांची के सभागार में शनिवार को कार्यक्रम का आयोजन किया गया। कार्यक्रम में गुमला के चेटर निवासी अजय किशोर नाथ पांडे की स्वरचित पुस्तक महफिले ए गजल का लोकार्पण किया गया साथ ही उन्हें मोमेंटो व प्रशस्ति पत्र देकर सम्मानित किया गया। कार्यक्रम का शुभारंभ आगंतुक अतिथियों ने दीप प्रज्वलित कर किया। कार्यक्रम में देश के कई राज्यों से आए कवि साहित्यकार फिल्म निमार्ता लेखक उपस्थित थे।

धूमधाम से मनायी गयी अघोरेश्वर महाप्रभू की जन्म जयंती

गुमला (आजाद सिपाही)। आजीवन गरीबों, असहायों, दलितों, कुष्ठियों की सेवा में तल्लीन श्री सर्वेश्वरी समूह के संस्थापक अध्यक्ष परमपूज्य अघोरेश्वर महाप्रभू की जन्म जयंती के शुभ अवसर पर समूह की गुमला शाखा द्वारा उत्साह एवं श्रद्धा पूर्वक विभिन्न कार्यक्रमों का आयोजन किया गया। स्थानीय प्रार्थना गृह में प्रातः पूजन,आरती और सफल योनी का सामूहिक पाठ किया गया। इस मौके पर संध्या समूह के प्रागंण में आयोजित गोष्ठी में पंकज कुमार दास, दुर्गेश गौड़, अशोक यादव, अभय कुमार गुप्ता, आदर्श कुमार सिंह, राजकिशोर प्रसाद, शिवशंकर सारंगी, हेमलता यादव, पद्मिनी मिश्रा, सलोनी गुप्ता के द्वारा परमपूज्य अघोरेश्वर महाप्रभू के जीवन वृत्त तथा श्री सर्वेश्वरी समूह के कार्यवृत्त पर विचार प्रकट किया गया। कार्यक्रम में संजय महापात्र, कृष्ण कुमार गुप्ता, सुबोध कुमार दास, नंद कुमार सिंह, श्यामा कांत मिश्रा, ब्रजेंद्र कुमार गौड, अभय कुमार गुप्ता, एके यादव आदि उपस्थित थे।

चैनपुर में अंचल दिवस का हुआ आयोजन

चैनपुर (आजाद सिपाही)। चैनपुर प्रखंड में शनिवार को अंचल दिवस का आयोजन किया गया। इसमें उपायुक्त प्रेरणा दीक्षित ने चैनपुर अंचल के विभिन्न गांवों से पहुंचे आवेदकों की जमीन संबंधी समस्याओं को सुना। इस दौरान जमीन विवाद, म्यूटेशन, सामाजिक सुरक्षा, प्रमाण पत्र से जुड़े कुल 34 आवेदन प्राप्त हुए, जिसमें 24 मामलों का निबटारा किया गया। भू-धारण प्रमाण पत्र के एक भी आवेदन नही आया। वहीं भूमि सत्यापन प्रतिवेदन 4 में से 4 पारिवारिक सूची 3 में से 3, पंजी टू में सुधार संबंधित 2 में से 2 का सुधार, सामाजिक सुरक्षा पेंशन 10 में से 10 मामलों का ऑन द स्पॉट निष्पादन किया गया। जबकि शेष 10 मामलों की जांच कर शीघ्र निष्पादन के लिए संबंधित विभागों को निर्देशित किया गया। उपायुक्त ने मौके पर ही दुग्ध उत्पादक पशुपालकों को पशु पोषण किट 5 लाभुकों को, राशन कार्ड 12, पारिवारिक सदस्यता 3, लगान रशीद 2, पेंशन प्रमाण पत्र 8, आम बागवानी 10, साइकिल 20 जॉब कार्ड 12, प्रवेश स्वीकृति पत्र प्रदान किया। वहीं पारिवारिक व आपसी भूमि विवाद से संबंधित मामलों में उपायुक्त ने आवेदकों को प्रतिमाह के 26 तारीख को थाना में आयोजित होनेवाले थाना दिवस के संबंध में जानकारी देते हुए थाना में मामले का निष्पादन कराने की बात कही।

टोटो में घटिया पीसीसी सड़क निर्माण कार्य पत्थर की जगह लगाया जा रहा बोल्डर

आजाद सिपाही संवाददाता

गुमला । गुमला प्रखंड के टोटो में घटिया पीसीसी सड़क निर्माण कार्य का मामला प्रकाश में आया है। योजना 15 वें वित का है। जिसे लाभुक समिति टोटो द्वारा कराया जा रहा है। जो अफजल मियां के घर से कलभर्ट तक 220 फीट का है। प्राकालित राशि 2 लाख 49 हजार 4 सौ रुपये है। पीसीसी सड़क निर्माण कार्य में पत्थर की जगह छोटे-छोटे पत्थर के टुकड़े और बोल्डर को रखा जा रहा है साथ ही फाउंडेशन भी नहीं दिया जा रहा है जिससे सड़क जल्द ही टूट जायेगा। सरकारी राशि की बंदरबांट की जा रही है। शनिवार की अपराह्न 4 बजे ग्रामीणों ने बताया योजना के कनीय अभियंता मनीष कच्छप और सहायक अभियंता शंकर किंडो है लेकिन वे कभी कार्य स्थल पर विजिट के लिए नहीं आते हैं। ग्रामीणों ने निर्माण कार्य की जांच की मांग की है।

वित्तीय साक्षरता जागरूकता कार्यक्रम आयोजित

विशुनपुरा (आजाद सिपाही)। प्रखंड स्थित राजकीयकृत मध्य विद्यालय में शनिवार को विद्यार्थियों और शिक्षकों के साथ वित्तीय साक्षरता जागरूकता कार्यक्रम आयोजित किया गया। कार्यक्रम का उद्देश्य विद्यार्थियों को वित्तीय साक्षरता से संबंधित योजनाओं और उनके लाभों की जानकारी देना था। विद्यार्थियों को बताया गया कि साइबर अपराध से कैसे बचा जाये और किसी धोखाधड़ी की स्थिति में तुरंत हेल्पलाइन नंबर पर संपर्क करना चाहिए।

कार्तिक नगर निवासी राजेश परिजनों को सुरक्षित मिला

सिसई (आजाद सिपाही)। प्रमुखता के साथ खबर प्रकाशित होने के बाद सिसई थाना क्षेत्र के कार्तिक नगर निवासी स्वर्गीय बालू भगत का 35 वर्षीय पुत्र राजेश भगत आज शनिवार की दोपहर को परिजनों को सुरक्षित मिला। बहन सुनीता कुमारी ने बताया कि अपने स्तर से खोजबीन कर रहे थे उसी दौरान बिशनपुर के किसी सज्जन को मेरा भाई मिला था। वहीं उन्होंने राजेश को सुरक्षित सिसई पहुंचा दिया था। उसके बाद स्थानीय लोगों के सहयोग से घर पहुंचाया गया।

आदि कर्मयोगी अभियान के तहत ब्लॉक ओरियंटेशन वर्कशॉप संपन्न

आजाद सिपाही संवाददाता

बिशुनपुर। प्रखंड कार्यालय सभागार में शनिवार को आदि कर्मयोगी अभियान के अंतर्गत ब्लॉक ओरियंटेशन वर्कशॉप का आयोजन किया गया। इस आयोजन का मुख्य उद्देश्य ब्लॉक स्तर की टीमों और नागरिक समाज संगठनों को ग्राम कार्य पुस्तिका से जोड़ते हुए सामुदायिक भागीदारी को सशक्त बनाना था, ताकि जनजातीय गांवों में शिक्षा, स्वास्थ्य, संस्कृति, पेयजल एवं स्वच्छता समेत अन्य क्षेत्रों में सतत और सर्वांगीण विकास सुनिश्चित हो सके। कार्यक्रम की अध्यक्षता प्रखंड विकास पदाधिकारी सुलेमान मुंडरी ने की। अपने संबोधन में उन्होंने कहा कि विकास कार्य तभी सार्थक होंगे जब प्रत्येक पंचायत में ग्राम कार्य पुस्तिका का सही उपयोग करते हुए योजनाओं का पारदर्शी क्रियान्वयन किया जाये। वहीं अंचल अधिकारी शेखर वर्मा ने कहा कि ग्रामीणों की सक्रिय भागीदारी और विभागों के बीच आपसी तालमेल से ही क्षेत्र की समस्याओं का समाधान संभव है। प्रशिक्षण सत्र में कनीय अभियंता अजीत कुमार पांडे, एवं अनुपम लकड़ा पेयजल एवं स्वच्छता विभाग और महिला पर्यवेक्षिका रंजना सोनी ने विस्तार से जानकारी दी। उन्होंने ग्राम कार्य पुस्तिका की प्रक्रिया, समुदाय की भूमिका और विभागीय समन्वय पर जोर दिया। कार्यक्रम के दौरान यह संकल्प लिया गया कि ग्राम स्तर पर योजनाओं की निगरानी व क्रियान्वयन समुदाय की सक्रिय भागीदारी से होगा। इससे जनजातीय समाज की शिक्षा, स्वास्थ्य और सांस्कृतिक मूल्यों को मजबूती मिलेगी तथा क्षेत्र में आत्मनिर्भरता और विकास की नई दिशा स्थापित होगी। इस मौके पर सभी पंचायतों के मुखिया, महिला पर्यवेक्षिकाएं, प्रखंड एवं अंचल कर्मी तथा विभिन्न विभागों के प्रतिनिधि आदि उपस्थित थे।

देश-विदेश की खबरों के लिए क्लिक करें
www.azadsipahi.in

एकदिवसीय प्रशिक्षण कार्यक्रम का आयोजन

घाघरा (आजाद सिपाही) । प्रखंड परिसर सभागार में शनिवार को आदि कर्मयोगी अभियान के तहत जनजातीय गांवों में विजन निर्माण को लेकर एकदिवसीय प्रशिक्षण कार्यक्रम का आयोजन किया गया। कार्यक्रम का शुभारंभ बीडीओ दिनेश कुमार ने दीप प्रज्वलित कर किया। इस अवसर पर प्रखंड के अधिकारियों समेत क्षेत्र के विभिन्न पंचायतों से आए जनप्रतिनिधियों, स्वयंसेवकों ने भाग लिया। प्रशिक्षण के दौरान विशेषज्ञों ने बताया कि अभियान का मुख्य उद्देश्य आदिवासी समाज में आत्मनिर्भरता, विकास की भागीदारी और ग्राम स्तर पर दीर्घकालिक विजन निर्माण करना है। इसमें शिक्षा, स्वास्थ्य, वन, कृषि, रोजगार व सामाजिक चेतना को सशक्त बनाने पर विशेष जोर दिया जा रहा है। बीडीओ दिनेश कुमार ने अपने संबोधन में कहा कि आदि कर्मयोगी अभियान आदिवासी समाज व गांव की प्रगति की दिशा में मील का पत्थर साबित होगा। बता दें कि कार्यक्रम का उद्देश्य आदिवासी गांवों में सामूहिक भागीदारी से विकास की दीर्घकालिक रूपरेखा तैयार करना और समाज को आत्मनिर्भर और सशक्त बनाना है।

कौन होगा गुमला का अगला कांग्रेस जिला अध्यक्ष?

6 सितंबर को कई नामों पर विचार करेंगी पर्यवेक्षकों की टीम

आफताब अंजुम

गुमला (आजाद सिपाही)। अखिल भारतीय कांग्रेस कमेटी ने झारखंड में जिला कांग्रेस समिति के अध्यक्षों के चयन की प्रक्रिया शुरू कर दी है। संगठन सृजन 2025 के अंतर्गत इस कार्यक्रम की शुरूआत की जा चुकी है। इसके लिए एआईसीसी द्वारा राज्य के विभिन्न जिलों के लिए 25 पर्यवेक्षकों की नियुक्ति भी की गयी है। जिन्हें जिला कांग्रेस समिति अध्यक्षों के चयन का दायित्व सौंपा गया है।

एक एआईसीसी और तीन पीसीसी पर्यवेक्षकों की निगरानी में होगी चयन प्रक्रिया : अखिल भारतीय कांग्रेस कमेटी के निर्देश पर, प्रत्येक जिले के लिए तीन पीसीसी पर्यवेक्षकों की एक टीम गठित की गयी है। जिनमें बंधु तिर्की, अजय नाथ शहदेव, और संजय पासवान के नाम शामिल हैं। जो इस पूरी प्रक्रिया के लिए नियुक्त एआईसीसी पर्यवेक्षक रघु शर्मा के साथ के साथ मिलकर कार्य करेंगे।

कई दावेदार हैं जिला अध्यक्ष की दौड़ में : गुमला में कांग्रेस के जिला अध्यक्ष के लिए चयन प्रक्रिया शुरू हो गई है। जिले में चयन के लिए कई दावेदार अपनी दावेदारी पेश करने लगे हैं। हालांकि दावेदारों की कोई आधिकारिक सूची अभी तक सामने नहीं आई है। लेकिन कांग्रेस के भीतर खाने से जो खबर निकलकर सामने आ रही है उनमें कांग्रेस से कई दिग्गजों के नाम सामने आ रहे हैं।

चैतू उरांव : सबसे पहले दावेदार के रूप में मौजूदा जिला अध्यक्ष चैतू उरांव है। उनके चहेतों के अनुसार वह संगठनात्मक दृष्टिकोण से काफी मजबूत है, और उन्होंने अपने कार्यकाल में संगठन को मजबूत बनाए रखा है उनके कार्यकाल में गुमला जिले के गुमला विस क्षेत्र के विधायक भूषण तिर्की और बिशुनपुर विस क्षेत्र के विधायक चमरा लिंडा दोनों महागठबंधन के उम्मीदवार आज विधायक हैं। वहीं गुमला जिले के पालकोट प्रखंड अंतर्गत सिमडेगा विधानसभा क्षेत्र से भी कांग्रेस के प्रत्याशी भूषण बाड़ा ने उनके कार्यकाल में जीत दर्ज की है। साथ ही लोकसभा चुनाव में भी गुमला जिले से लोहरदगा संसदीय क्षेत्र के कांग्रेसी उम्मीदवार सुखदेव भगत को जीत हासिल हुई है।

रमेश कुमार : दूसरे प्रत्याशी के रूप में रमेश कुमार चीनी का नाम आ रहा है। रमेश कुमार चीनी समाज सेवा से लेकर राजनीतिक क्षेत्र में अपनी मजबूत पकड़ रखते हैं। वह जन समस्याओं और जान मुद्दों को लेकर हमेशा जनता के साथ सड़क पर खड़े नजर आते हैं। संगठन में उनकी भी काफी पकड़ मानी जाती है। फेडरेशन चेंबर के क्षेत्रीय उपाध्यक्ष होने के कारण व्यापारियों में भी उनकी पकड़ है।

संतोष गुप्ता गुड्डू : अगले प्रत्याशी के रूप में संतोष गुप्ता गुड्डू देखे जा रहे हैं। यह भी राजनीतिक मैदान में अपनी पकड़ काफी मजबूत रखते हैं। इनके द्वारा भी कई ऐसे कर किये गये हैं जो कांग्रेस में संजीवनी का काम सिद्ध हुए हैं। पालकोट से कांग्रेस प्रखंड अध्यक्ष रह चुके संतोष गुप्ता जिले में बेहतर प्रखंड अध्यक्ष होने का दो-दो बार गौरव प्राप्त कर चुके हैं। संवेदकों के बीच काफी लोकप्रिय होने के कारण कई वर्षों से संवेदक संघ के अध्यक्ष हैं। साथ ही हर धर्म समुदाय में इनकी खासी पैठ है।

राजनील तिग्गा : कांग्रेस जिला अध्यक्ष के एक प्रत्याशी के रूप में वर्तमान सांसद प्रतिनिधि राजनील तिग्गा को भी देखा जा रहा है। इनका भी कांग्रेस में काफी लंबा कार्यकाल रहा है। अपने अनुभव लोकप्रियता के कारण यह कई वर्षों तक युवा कांग्रेस के जिला अध्यक्ष भी रह चुके हैं। आदिवासी और अल्पसंख्यकों के बीच में इनकी अच्छी पहचान है। सूझबूझ से निर्णय लेने में यह महारत रखते हैं।

कृष्णा लोहरा : घाघरा प्रखंड के कृष्ण लोहरा का भी नाम कांग्रेस के जिला अध्यक्ष के दावेदारों में जा रहा है। कांग्रेस के लिए लंबे समय से संघर्ष करने वाले कृष्ण द्वारा काफी दिनों तक घाघरा प्रखंड के कांग्रेस प्रखंड अध्यक्ष के पद का निर्वाह किया गया है। उनके कार्य कुशलता को देखते हुए उन्हें जिला कमेटी में लिया गया। कांग्रेस के लिए होने वाले हर आंदोलन में कृष्ण सक्रिय रूप से हिस्सा लेते हैं और कांग्रेस के आला कमान के द्वारा दिए गए दायित्व का निर्वाह करने में कभी भी पीछे नहीं हटते।

अकील रहमान : मुस्लिम अल्पसंख्यक उम्मीदवार के रूप में कई वर्षों तक कांग्रेस के जिला महासचिव रहे अकील रहमान युवा और कर्मठ कांग्रेसी के रूप में देखे जाते हैं। जिला अध्यक्ष के दावेदार के रूप में इनका नाम भी लिया जा रहा है। अपने कार्यकाल के दौरान कांग्रेस को जिला स्तर पर एक ऊंचाई तक ले जाने में अकील रहमान के योगदान को कांग्रेसी भुल नहीं सकते।

मोख्तार आलम : मौजूदा असंगठित कामगार कांग्रेस के जिला अध्यक्ष मुख्तार आलम को भी जिला अध्यक्ष की दौड़ में शामिल माना जा रहा है। आने वाले दिनों में इनकी भी दावेदारी पेश करने की बात अंदर खाने से छनकर आ रही है। मुख्तार आलम युवा ऊर्जा के साथ कांग्रेस के लिए काम कर रहे हैं। साथ ही असंगठित कामगारों के लिए दिन-रात लगे रहना उनकी दिनचर्या में शामिल है। प्रताड़ित और पीड़ित लोगों को न्याय दिलाना, उन्हें सरकारी योजनाओं से लाभान्वित करना और मुसीबत में फंसे लोगों को मुसीबत से निकलना जैसे इनकी ड्यूटी है।

रोशन बरवा : पूर्व जिला अध्यक्ष रोशन बरवा भी इस वर्ष कांग्रेस के गुमला जिला अध्यक्ष के दावेदार हो सकते हैं। रोशन बरवा ने भी अपने कार्यकाल में अच्छा प्रदर्शन किया था। इन्हें अब तक गुमला जिला अध्यक्ष के सबसे युवा जिला अध्यक्ष के रूप में देखा जाता है। गुमला से लेकर प्रदेश तक इनकी अच्छी खासी पैठ है। लोगों के दर्द को लेकर कभी भी कहीं भी जाने और आंदोलन करने से यह नहीं रुकते।

आगामी 6 सितंबर को को पर्यवेक्षकों के समक्ष पेश होगी दावेदारी : कांग्रेसी राजनीतिक जानकारों का कहना है कि आगामी 6 सितंबर को पर्यवेक्षकों का डेलीगेट गुमला आएगा, और जिला अध्यक्ष के नाम पर चर्चा परिचर्चा की जाएगी। संभवतः यह परिचर्चा गोपनीय भी हो सकती है। जिसमें प्रखंड अध्यक्ष से लेकर पंचायत स्तर के पदाधिकारियों और कार्यकताओं का बयान और उनका मंतव्य बहुत अहमियत रखेगा।

Office of District Education Officer, Latehar
Request for Proposal (RFP)
Very short Tender

Sl.	Particular	Details
a.	Name of the work	Request for Proposal(RFP)for "Installation, Commissioning and Maintenance of ARTIFICIAL INTELLEGANCE & TIKERING LABS" in some selected govt. schools of Latehar district. Latehar district".
b.	Availability of RFP document at	Digital Copy fromhttp://jharkhandtenders.gov.in
`	Date of Issue of RFP	30 / 08 /2025
d.	Last Date for submission of Proposal	10/ 09 /2025 at 05:00 PM
e.	Date of opening of Technical Proposal	12/ 09/2025 at 11.00AM
f.	Dateof openingof Financial Proposal	12 / 09 /2025
g.	Time allowed for completion	90 days from the date of the work order.
h.	Earnest money deposit (EMD)(Refundable)	INR ...1,00,000/-(Rupees one lakh only) http://jharkhandtenders.gov.in
i.	Tender Fee	Rs. 5000/- (Rupees five thousand only) Non-refundable through http://jharkhandtenders.gov.in
L.	Method of Selection	Cost-BasedSelection(CBS)Method; Stage1:The eligibility criteria document sasperAnnexure -A,Bid Fee & EMD submitted by the bidders will beevaluated in the first stage.The bidders meeting the technical evaluation criteria only will besh or tlisted for further financial bide valuation. Stage2:Out of the technicallye ligible bidders,the agency submitting the lowest financialbid will be awarded the project. The Rate quoted by the agencies should be valid for 1 years.

Note:
The District Education Officere serves the right to change any schedule. Please visit the website mentionedin the RFP document regularly. Proposals must be receive dnolater than the time,and date mentione din the FactSheet. Proposals that are received after the deadline will not be considered. The District Education Office, Late hare serves the right to cancel or change the tender without any prior notice/information.

District Education Officer Latehar

PR 360843 Human Resource Developement(25-26)D

खेलों से होता है शारीरिक और मानसिक विकास: गिरिडीह डीसी

गिरिडीह (आजाद सिपाही)। राज्य की पर्यटन कला, संस्कृति, खेलकूद एवं युवा कार्य विभाग की ओर से राष्ट्रीय खेल दिवस पर गिरिडीह आउटडोर स्टेडियम में आयोजित तीन दिवसीय विभिन्न खेल प्रतियोगिताओं का शनिवार को दूसरा दिन रहा। इस अवसर पर बालक एवं बालिका वर्गों के 200 से अधिक खिलाड़ियों ने बढ़-चढ़कर हिस्सा लिया। समारोह की शुरूआत गिरिडीह के जिला खेल पदाधिकारी ने अतिथियों को फूलदान भेंट कर किया। इसके बाद डीसी, डीडीसी एवं अन्य अतिथियों ने संयुक्त रूप से दीप प्रज्ज्वलन कर कार्यक्रम का शुभारंभ किया। जिला खेल पदाधिकारी राष्ट्रीय खेल दिवस के महत्व पर प्रकाश डाला और आयोजित प्रतियोगिताओं के बारे में संक्षिप्त जानकारी दी। वहीं, डीसी ने अपने संबोधन में सभी खिलाड़ियों से कहा कि खेलों से न केवल अनुशासन और टीम भावना विकसित होती है, बल्कि यह हमें शारीरिक और मानसिक रूप से भी स्वस्थ रखता है। हमें प्रतिदिन कुछ समय खेल और व्यायाम को अवश्य देना चाहिए, ताकि फिट और स्वस्थ रह सकें। कहा कि हमारे जीवन में खेलों का बड़ा महत्व होता है। मनुष्य के स्वस्थ शरीर और दिमाग को विकसित करने के लिए खेल महत्वपूर्ण भूमिका निभाते हैं। कई प्रकार के खेल होते हैं, क्रिकेट, फुटबॉल, बैडमिंटन, रनिंग, साइकिलिंग, योगा आदि भी बीमारी से बचाव का एक प्रमुख कारण है। शारीरिक और मानसिक स्वास्थ्य के लिए खेल काफी महत्वपूर्ण है। युवा वर्ग में हम सब खेल के प्रति ज्यादा इच्छुक होते हैं। इसलिए खेल को अपने जीवन का हिस्सा बनाएं और शारीरिक फिटनेस पर ध्यान दे। इस मौके पर डीसीसी स्मृता कुमारी, अनुमंडल पदाधिकारीश्रीकांत या विस्पुते, जिला जनसंपर्क पदाधिकारी अंजना भारती आदि उपस्थित थे।

निदेशक प्रभारी वीरेंद्र ने बोकारो रेलवे स्टेशन परिसर में किया 'इस्पात उद्यान' का लोकार्पण

बोकारो (आजाद सिपाही)। बीएसएल की ओर से बोकारो स्टील सिटी रेलवे स्टेशन परिसर में विकसित 'इस्पात उद्यान' का लोकार्पण निदेशक प्रभारी वीरेंद्र कुमार तिवारी ने किया। इस मौके पर अधिशासी निदेशक (वित्त एवं लेखा) सुरेश रंगानी, अधिशासी निदेशक (एसआरयू) पीके रथ, अधिशासी निदेशक (मानव संसाधन) राजश्री बनर्जी, अधिशासी निदेशक (माइंस) विकास मनवटी, अधिशासी निदेशक (सामग्री प्रबंधन) सीआर मिश्रा, अधिशासी निदेशक (परियोजनाएं) अनीष सेनगुप्ता, अधिशासी निदेशक (संकार्य) प्रिय रंजन, बोकारो क्षेत्र के क्षेत्रीय रेलवे प्रबंधक विनीत कुमार, बीएसएल के विभिन्न विभागों के मुख्य महाप्रबंधक, बीएसएल एवं भारतीय रेलवे के वरीय अधिकारी आदि उपस्थित थे। 'इस्पात उद्यान' का विकास बीएसएल द्वारा अपने कॉर्पोरेट सामाजिक उत्तरदायित्व (सीएसआर) के अंतर्गत किया गया है। यह उद्यान न केवल हरियाली और सौंदर्य का अनुपम संगम प्रस्तुत करता है, बल्कि देश की 'आत्मनिर्भर भारत' पहल को भी मजबूती प्रदान कर रहा है। यहां स्वदेशी निर्माण एवं प्रौद्योगिकी की महत्ता को प्रदर्शित करने वाला स्मारक स्थापित किया गया है। साथ ही आकर्षक वाटर फाउंटेन, सुसज्जित पाथवे, हरित वृक्ष-पौधे एवं आधुनिक प्रकाश व्यवस्था की सुविधाएँ उपलब्ध कराई गई हैं। विभिन्न सौंदर्यवर्धक संरचनाएं इस उद्यान की शोभा को और भी निखार रही हैं। इस अवसर पर निदेशक प्रभारी ने कहा कि बोकारो इस्पात संयंत्र सदैव सामुदायिक विकास और पर्यावरण संरक्षण की दिशा में अग्रणी रहा है। उन्होंने विश्वास जताया कि 'इस्पात उद्यान' यात्रियों के लिए विश्राम और आनंद का एक आकर्षक केंद्र बनेगा और बोकारो शहर की नई पहचान बनेगा। इसकी सांस्कृतिक एवं सामाजिक विरासत को और अधिक समृद्ध करेगा।

इएसएल सीएसआर के मेगा स्वास्थ्य शिविर में 300 ग्रामीणों को मिला लाभ

बोकारो (आजाद सिपाही)। इएसएल स्टील लिमिटेड ने अपने स्वास्थ्य कार्यक्रम प्रोजेक्ट आरोग्य के तहत मध्या विद्यालय, ईस्ट महल में एक मेगा स्वास्थ्य शिविर का आयोजन किया। जिसका उद्देश्य ग्रामीण समुदाय को निःशुल्क और गुणवत्तापूर्ण चिकित्सा सेवाएं उपलब्ध कराना था। शिविर का उद्घाटन ईस्ट महल की मुखिया शीतल सिंह, अभिषेक कुमार (सिक्योरिटी हेड, ईएसएल) और कुणाल दरिपा (हेड-सीएसआर, ईएसएल) ने स्थानीय नेताओं और समुदाय के सदस्यों की उपस्थिति में किया। शिविर में डॉक्टरों की टीम ने ग्रामीणों को निःशुल्क स्वास्थ्य जांच करने के साथ ही परामर्श दिया। करीब 300 लोगों ने प्राथमिक स्वास्थ्य सेवाओं का लाभ लिया और आवश्यकता अनुसार आगे की चिकित्सा सलाह प्राप्त की। इस शिविर को संजीव नेत्रालय और किशोर डेंटल क्लिनिक ने सहयोग दिया और सिटिजन्स फाउंडेशन (प्रोजेक्ट आरोग्य का एनजीओ पार्टनर) ने समन्वय किया। इस अवसर पर अभिषेक कुमार (सिक्योरिटी हेड, ईएसएल) ने कहा कि ऐसे शिविर ग्रामीणों को एक ही मंच पर जरूरी स्वास्थ्य सेवाएं उपलब्ध कराते हैं। ईएसएल सीएसआर इस दिशा में हमेशा समर्पित है। वहीं, कुणाल दरिपा (हेड-सीएसआर, ईएसएल) ने कहा कि हमारा प्रयास है कि समुदाय तक स्वास्थ्य सेवाएं पहुंचें और वास्तविक बदलाव लायें। जबकि मुखिया शीतल सिंह ने कहा कि यह पहल सराहनीय है। इतने बड़े स्तर पर डॉक्टरों की टीम को गाँव में लाना वास्तव में प्रभावशाली कदम है।

अनियंत्रित होकर पलटा कपड़ा लदा कंटेनर

राजगंज (आजाद सिपाही)। थाना क्षेत्र के महेशपुर चौक के सर्विस रोड पर शनिवार को कपड़े से लदा एक कंटेनर अचानक अनियंत्रित होकर सड़क किनारे पलट गया। हालांकि इस हादसे में किसी के हताहत होने की सूचना नहीं है। पर बिजली का तार टूट जाने से कुछ देर के लिए अफरातफरी मच गयी। चालक अरविंद राजपूत की मानें तो कंटेनर उत्तर प्रदेश के मैनपुरी से कपड़ा लेकर बिहार के पटना जा रहा था। तभी महेशपुर चौक के सर्विस रोड पर वाहन का संतुलन बिगड़ जाने से यह हादसा हुआ। इस घटना में चालक को केवल मामूली चोटें आई हैं।

खेल दिवस पर आयोजित मिनी मैराथन दौड़ का सांसद ने किया उद्घाटन

खेल के प्रति झारखंड सरकार का रवैया उदासीन: ढुल्लू महतो

आजाद सिपाही संवाददाता

बोकारो। मेजर ध्यानचंद की जयंती (राष्ट्रीय खेल दिवस) पर एंजेला आर्चरी अकादमी के तत्वावधान में मिनी मैराथन दौड़ का आयोजन हुआ। दौड़ सेक्टर 5 स्थित पुस्तकालय मैदान से शुरू हुई। जिसमें नगर के सभी खेल प्रेमियों ने बढ़-चढ़कर हिस्सा लिया। इसका शुभारंभ धनबाद के सांसद ढुल्लू महतो ने हरी झंडी दिखाकर किया। वहीं, गोमिया के पूर्व विधायक लंबोदर महतो ने खिलाड़ियों का उत्साहवर्धन किया। इस दौड़ का आयोजन पांच किलोमीटर और 10 किलोमीटर संवर्ग में किया गया। इस अवसर पर सांसद ढुल्लू महतो ने कहा कि झारखंड में खेल प्रतिभा की कमी नहीं है, जरूरत है तो उसे उचित मंच देने की। उन्होंने आरोप लगाया कि झारखंड सरकार का खेल एवं खिलाड़ियों के प्रति उदासीन रवैया है। सरकार का उचित प्रोत्साहन यहां के खेल प्रेमियों को नहीं मिल पा रहा, जो दुखद है। कहा कि सांसद के तौर पर खिलाड़ियों को उनकी जब भी जरूरत महसूस होगी वह पूरी तरह उनके साथ खड़े रहेंगे। वहीं, एंजेला सिंह ने कहा कि उनका हमेशा प्रयास रहा है कि बच्चे मोबाइल छोड़ें और मैदान में दौड़े। उन्होंने शिक्षा में खेल को संपूर्ण विषय का दर्जा देने की जरूरत पर बल दिया।

मिनी मैराथन दौड़ के उद्घाटन पर मौजूद सांसद ढुल्लू महतो।

पंचायत से जिला स्तर तक बेहतर खेल का माहौल बनाने को प्रशासन प्रतिबद्ध : डीसी

- बोकारो में राज्य एवं राष्ट्रीय स्तर के खेल प्रतियोगिताओं का होगा आयोजन, सभी खेलों को दिया जायेगा बढ़ावा
- राष्ट्रीय खेल दिवस पर जिला रामरूद्र मुख्यमंत्री उत्कृष्ट विद्यालय चास में विभिन्न प्रतियोगिताओं का हुआ आयोजन

आजाद सिपाही संवाददाता

बोकारो। राष्ट्रीय खेल दिवस पर जिला रामरूद्र मुख्यमंत्री उत्कृष्ट विद्यालय चास में खेल विभाग की ओर से विभिन्न खेल प्रतियोगिताओं का आयोजन हुआ। जिसका शुभारंभ डीसी अजय नाथ झा, डीडीसी शताब्दी मजूमदार, अपर समाहर्ता मो मुमताज अंसारी, जिला शिक्षा पदाधिकारी जगरनाथ लोहरा, जिला खेल पदाधिकारी हेमलता बुन और प्रधानाध्यापक ने संयुक्त रूप से किया। इस अवसर पर डीसी ने कहा कि जिला प्रशासन पंचायत स्तर से लेकर जिला स्तर तक खेल के लिए बेहतर माहौल बनाने को प्रतिबद्ध है। कहा कि खेल को खेल की भावना से खेला जाए। छात्र-छात्राओं को पढ़ाई के साथ खेल में भी बेहतर करने को लेकर प्ररित किया। कहा कि खेल-संगीत आदि में भी टॉपर होकर करियर बनाया जा सकता है। उन्होंने बताया कि आने वाले समय में बोकारो में भी राज्य एवं राष्ट्रीय स्तर की खेल प्रतियोगिताओं का आयोजन किया जाएगा। क्योंकि जिले में खेल प्रतिभाओं की कोई कमी नहीं है, आवश्यकता है उन्हें उचित मंच और संसाधन देने की। प्रशासन हरसंभव सहयोग प्रदान करेगा। उन्होंने जिले के विभिन्न खेल संघों से आह्वान किया है कि वे आपस में समन्वय स्थापित कर वार्षिक खेल कैलेंडर तैयार करें। इस अवसर पर राष्ट्रीय खेल दिवस के अवसर पर ग्रामीण एवं स्वदेशी खेलो का आयोजन हुआ। जिसमें इंडोर गेम मे शतरंज (बालक एवं बालिका वर्ग) और स्वदेशी एवं ग्रामीण खेल में गुलेल (बालक वर्ग), भार दौड़(बालक वर्ग) एवं मटका दौड़ (बालिका वर्ग) में प्रतियोगिताओं का आयोजन किया गया। इसमें 14 से 30 आयु वर्ग के कुल 400 प्रतिभागियों ने हिस्सा लिया। शतरंज प्रतियोगिता में प्रथम स्थान रामप्रताप सिंह, द्वितीय स्थान आदित्य राय तथा तृतीय स्थान प्रेम आनंद ने हासिल किया। जबकि गुलेल प्रतियोगिता में प्रथम स्थान गुलाम गौश हाशमी तथा द्वितीय स्थान अनुज कुमार सिंह ने प्राप्त किया। वहीं, भार दौड़ प्रतियोगिता में प्रथम स्थान पर संदीप कुमार, द्वितीय स्थान पर आदित्य कुमार प्रामाणिक व तृतीय स्थान पर सन्नी कुमार ने बाजी मारी।

सतत सीखने से ही संभव है उत्कृष्ट प्रशासन : अजय

बोकारो (आजाद सिपाही)। आदिवासी समाज को उनका हक-अधिकार दिलाने, उनका सर्वांगीण विकास को लेकर केंद्रीय जनजातीय कार्य मंत्रालय की ओर से आदि कर्मयोगी अभियान-रेस्पॉन्सिव गवर्नेंस प्रोग्राम की शुरूआत की गई है। इसी क्रम में शनिवार को चास स्थित वीणा रेजेंसी सभागार में प्रखंड स्तरीय मास्टर ट्रेनरों के प्रशिक्षण को लेकर तीन दिवसीय ड्रिस्ट्रिक्ट प्रोसेस लैब (प्रशिक्षण) का शुभारंभ हुआ। जिसका उद्घाटन डीसी अजय नाथ झा, डीडीसी शताब्दी मजूमदार, डीपीएलआर मेनका, अपर समाहर्ता मो मुमताज अंसारी, डीसीएलआर प्रभात दत्ता, जिला कल्याण पदाधिकारी एनएस कुजूर, जिला समाज कल्याण पदाधिकारी डॉ सुमन गुप्ता और वरीय लेखा पदाधिकारी पंकज दूबे आदि ने किया। इस अवसर पर डीसी ने कहा कि प्रशिक्षण केवल औपचारिकता नहीं, बल्कि यह कार्यकुशलता और व्यक्तित्व विकास का माध्यम है। प्रशिक्षण में बताई गई बातों को पूरे मनोयोग से सुनें और आत्मसात करें। कहा कि सतत सीखने से ही उत्कृष्ट प्रशासन संभव है। उधर, प्रशिक्षण के पहले दिन जिला स्तरीय मास्टर ट्रेनरों ने अधिकारियों और कर्मियों को विभिन्न प्रशासनिक प्रक्रियाओं, बेहतर कार्य पद्धतियों, नवाचारों और समस्या समाधान के व्यवहारिक अनुभव से अवगत कराया।

जिला पुस्तकालय में व्यवस्थाओं को अविलंब दुरूस्त करें

बोकारो (आजाद सिपाही)। डीसी अजय नाथ झा एवं डीडीसी शताब्दी मजूमदार ने शनिवार को बोकारो जिला रामरूद्र मुख्यमंत्री उत्कृष्ट विद्यालय चास स्थित पुस्तकालय का निरीक्षण किया। इस दौरान उन्होंने विद्यालय के पुस्तकालय की स्थिति एवं व्यवस्था को लेकर असंतोष व्यक्त किया। उन्होंने डीइओ जगरनाथ लोहरा को अविलंब आवश्यक प्रस्ताव तैयार कर उपलब्ध कराने का निर्देश दिया, ताकि छात्रों को अनुकूल वातावरण में अध्ययन की सुविधा मिल सके। कहा कि जिला पुस्तकालय में बुनियादी सुविधाओं का व्यवस्थित होना जरूरी है। रौशनी और पंखों की व्यवस्था दुरुस्त होनी चाहिए। निरीक्षण क्रम में विद्यालय की छात्रा सुप्रिया ने डीसी को उनका स्केच चित्र सौंपा। जिस पर उन्होंने प्रसन्नता व्यक्त करते हुए छात्रा के उज्जवल भविष्य के लिए शुभकामनाएं दी।

गौशाला पुल पर हादसा, ट्रक-टेपों की भिड़ंत में एक की मौत, छह घायल

कतरास (आजाद सिपाही)। कतरास थाना क्षेत्र के गौशाला पुल के पास शनिवार की दोपहर एक ट्रक ने टेपों को पीछे से टक्कर मार दी। इस हादसे में उतर प्रदेश के आगरा के रहने वाले जाहिद की मौके पर ही मौत हो गई। बताया जा रहा कि टक्कर लगते ही जाहिद टेपों से बाहर गिर गया और ट्रक उसे रौंदते हुए फरार हो गया। वहीं, हादसे में टेपों में सवार छह यात्री घायल हो गये। जिसमें चांद मोहम्मद और महावीर कुम्हार की स्थिति नाजुक बताई जा रही है। सभी घायलों को धनबाद के एसएनएमएमसीएच भेजा गया है।

बीएसएल-एनडीडीबी के बीच प्रतिदिन 2300 गिफ्ट मिल्क वितरण के लिए एमओए पर हुआ हस्ताक्षर

आजाद सिपाही संवाददाता

बोकारो। बोकारो स्टील प्लांट (बीएसएल) और एनडीडीबी फाउंडेशन फॉर न्यूट्रिशन (एनएफएन) के बीच शनिवार को इस्पात भवन में एक समझौता ज्ञापन (एमओए) पर हस्ताक्षर किया गया। इसके तहत सीएसआर-सहायता प्राप्त विभिन्न स्कूलों और सरकारी स्कूलों में प्रतिदिन 2300 गिफ्ट मिल्क पैक बच्चों को निः शुल्क वितरित किए जाएंगे। यह पहल एनएफएन के फ्लैगशिप 'गिफ्ट मिल्क प्रोग्राम' का हिस्सा है। वर्ष 2015 में स्थापित एनडीडीबी फाउंडेशन फॉर न्यूट्रिशन का लक्ष्य बच्चों और जरूरतमंद व्यक्तियों को दूध और अन्य पौष्टिक उत्पादों के माध्यम से पोषण सहायता प्रदान करना है। बोकारो स्टील प्लांट और एनडीडीबी फाउंडेशन फॉर न्यूट्रिशन के बीच हुए इस समझौते के तहत 200 एमएल फ्लेवर्ड दूध, जो विटामिन अ और ऊ से भरपूर होगा, छह डीएवी-इस्पात विद्यालयों, बोकारो महिला समिति द्वारा संचालित दो स्कूलों और 13 सरकारी स्कूलों में वितरित किये जायेंगे. दूध वितरण परियोजना के लिए बोकारो जिला प्रशासन के द्वारा सरकारी स्कूलों को चिन्हित किया गया है। इस मौके पर बीएसएल सीएसआर विभाग के महाप्रबंधक (सीएसआर) बिश्वजीत बनर्जी, सहायक महा प्रबंधक ऋचा कुणाल, वरीय प्रबंधक नीरज त्रिपाठी, एनडीडीबी के वरीय प्रबंधक सौरभ कुमार, मेधा डेरी के मनीष कुमार आदि उपस्थित थे। बीएसएल के सीएसआर विभाग के महाप्रबंधक (सीएसआर) विश्वजीत बनर्जी ने इस समझौता ज्ञापन की सराहना करते हुए इस पहल की सफलता के लिए लाभार्थियों की सतत मॉनिटरिंग और संसाधनों के प्रभावी उपयोग पर जोर दिया। कहा कि यह पहल स्कूल जाने वाले बच्चों में कुपोषण से निपटने के लिए एक उपयोगी कदम है।

रामगढ़ स्थित एसआरयू संयंत्र को पाइप्ड नेचुरल गैस से होगी आपूर्ति

सेल-एसआरयू और आईओसीएल के बीच एमओयू

बोकारो (आजाद सिपाही)। इस्पात संयंत्र के निदेशक प्रभारी सभागार में स्टील अथॉरिटी ऑफ इंडिया लिमिटेड (सेल) और इंडियन ऑयल कॉरपोरेशन लिमिटेड (आईओसीएल) भारत सरकार की दो महारत्न कंपनियों के बीच शुक्रवार को एक एमओयू पर हस्ताक्षर हुए। इस अवसर पर बोकारो इस्पात संयंत्र के निदेशक प्रभारी बीके तिवारी मुख्य अतिथि के रूप में उपस्थित रहे। कार्यक्रम में अधिशासी निदेशक (एसआरयू) पीके रथ, अधिशासी निदेशक (आईओसीएल) मनोज कुमार शर्मा, मुख्य महाप्रबंधक (एसआरयू-ऑपरेशन) आरके सिंह, मुख्य महाप्रबंधक (एसआरयू-प्रोजेक्ट्स) राजन आनंद, महाप्रबंधक (आईओसीएल) एके बेहरा, महाप्रबंधक एवं यूनिट इंचार्ज (एसआरयू-आईएफआईसीओ एवं रांची रोड) पीके गुप्ता और महाप्रबंधक (एसआरयू-प्रोजेक्ट्स) केशरी नंदन आदि मौजूद रहे। इस एमओयू के अंतर्गत रामगढ़ स्थित सेल-एसआरयू यूनिट (आईएफआईसीओ संयंत्र) को पाइप्ड नेचुरल गैस की आपूर्ति सुनिश्चित की जाएगी। अब तक यहां टनल किल्न में रिफ्रेक्ट्री ईंटों की फायरिंग के लिए फर्नेस ऑयल का प्रयोग किया जाता रहा है। पीएनजी के उपयोग से न केवल ईंधन दक्षता और परिचालन सुरक्षा में उल्लेखनीय वृद्धि होगी, बल्कि फर्नेस ऑयल के भंडारण, परिवहन और हीटिंग से जुड़े जोखिम भी समाप्त होंगे। इसके अतिरिक्त, रिफ्रेक्ट्री ईंटों की गुणवत्ता में सुधार होगा, पर्यावरण एवं ऊर्जा संरक्षण मानकों का बेहतर अनुपालन सुनिश्चित होगा तथा कार्बन डाइऑक्साइड, कण पदार्थ और अन्य हानिकारक गैसों के उत्सर्जन में भी उल्लेखनीय कमी आएगी। यह पहल न केवल सेल की पर्यावरण संरक्षण और सतत औद्योगिक संचालन के प्रति प्रतिबद्धता को और सुदृढ़ करती है, बल्कि स्वच्छ ऊर्जा समाधानों को बढ़ावा देने की भारत सरकार की नीति को भी गति और मजबूती प्रदान करती है।

आद्रा डीआरएम ने किया भागा स्टेशन का निरीक्षण

झरिया/जोड़ापोखर (आजाद सिपाही)। आद्रा डिवीजन के डीआर एम मुकेश गुप्ता ने शनिवार को भागा रेलवे स्टेशन का निरीक्षण किया। उन्होंने प्रधानमंत्री अमृत योजना के तहत चल रहे सौंदर्यीकरण कार्यों का जायजा किया। साथ ही स्टेशन मास्टर एवं आइडब्ल्यू को निर्देश दिया कि जल्द से मजदूर विश्राम गृह, बुकिंग काउंटर, रिटर्निंग रूम के काम को पूरा करें। वहीं, पांच नंबर, एक नंबर साइडिंग यार्ड का भी जायजा लिया और साइडिंग में ट्रकों को रखने पर बड़ा बाबू को फटकार लगाई। उन्होंने तत्काल ट्रकों को हटाने का निर्देश दिया। कहा कि स्टेशन परिसर की दीवार को और ऊंचा किया जाये। निरीक्षण के क्रम में डीआरएम ने रेलवे की जमीन पर कई फलदार पौधे भी लगाये। कहा कि प्रदूषण नियंत्रण के लिए यह आवश्यक है। आद्रा डिवीजन में भागा स्टेशन दूसरा बड़ा रेलवे को राजस्व देने वाला स्टेशन हैं। इस स्टेशन पर यात्रियों के लिए और अधिक सुविधा उपलब्ध किया जायेगा।

बीएसएल से सेवानिवृत कर्मचारियों को दी गई विदाई

बोकारो (आजाद सिपाही)। बोकारो स्टील प्लांट (बीएसएल) से अगस्त'2025 माह में सेवानिवृत होने वाले कर्मियों को मानव संसाधन के ज्ञानार्जन एवं विकास विभाग के मेन ऑडिटोरियम में समारोह आयोजित कर विदाई दी गयी। इसमें बतौर मुख्य अतिथि बोकारो जनरल हॉस्पिटल के प्रभारी डॉ बीबी करुणामय एवं मुख्य महाप्रबन्धक (मानव संसाधन) अंजनी कुमार शरण उपस्थित रहे। इस अवसर पर डॉ बीबी करुणामय ने सेवानिवृत्त हो रहे सभी कर्मियों को उनके निष्ठापूर्ण सेवा के लिए बधाई देते हुए उनके सुखद एवं समृद्ध भविष्य की कामना की। बतातें चलें कि अगस्त'2025 में बोकारो स्टील प्लांट से कुल आठ अधिशासी एवं 23 अनाधिशासी कर्मी सेवानिवृत्त हो रहे हैं। कार्यक्रम का संचालन और धन्यवाद ज्ञापन सहायक महाप्रबंधक (मानव संसाधन) डॉ नंदा प्रियदर्शिनी ने किया।

Govt. of Jharkhand
Department of Mines and Geology
District- Latehar

Notice Inviting E-Auction for Settlement of Sand ghats
(Through E-Procurement mode over https://www.jharkhandtenders.gov.in)

The Jharkhand Sand Mining Rules, 2025 में उल्लेखित प्रावधानों के तहत Category-2 बालूघाट/बालूघाटों के समूह की ई–नीलामी निम्न कार्यक्रमानुसार करायी जाएगी :–

1.ई–नीलामी कार्यक्रमः–

NIT-MINES/LATEHAR/SAND	बालूघाट या बालूघाटों के समूह जिसे एक इकाई बालू घाट मानते हुए नीलामी किया जाना है कि विवरणी।	निविदा दस्तावेज बिक्री शुल्क (5,000/–रू0+ GST in RCM Mode) जमाकर निविदा दस्तावेज डाउनलोड प्रारंभ करने की तिथि	ई–नीलामी से पूर्व प्री– बीड बैठक एवं प्रशिक्षण का समय एवं स्थान	अग्रधन राशि जमा तथा निविदा दस्तावेज अपलोड करने की प्रारम्भिक एवं अंतिम तिथि एवं समय	तकनीकी निविदा की जिला स्तरीय समिति द्वारा जाँच/मूल्यांकन कर सफल निविदादाताओं की सूची सिस्टम में अपलोड करने तथा प्रारम्भिक एवं अंतिम तिथि एवं समय	ई–नीलामी की तिथि एवं समय
1	2	3	4	5	6	7
1/2025	GROUP-A 1. Tubed 2. Durua 3. Bajkum 4. Rajhar 5. Marmar 6. Malhan 7. Latehar 8. Tapakhas	01.09.2025	समाहरणालय सभागार कक्ष, लातेहार तिथि–02.09.2025 समय–03:00 बजे अपराहन्	01.09.2025 3:00 PM एवं 15.09.2025 4:00 PM	16.09.2025 04:00 PM	19.09.2025 को 10:00 बजे पूर्वाहन् से 6:00 बजे अपराहन् तक

2. बालूघाट/बालूघाटों के समूह की विस्तृत विवरणी जिला के वेबसाईट पर उपलब्ध है।
3. बालूघाट/बालूघाटों के समूह की ई–नीलामी प्रक्रिया ई–प्रोक्योरमेंट पोर्टल www.jharkhandtenders.gov.in से करायी जाएगी।
4. ई–नीलामी में भाग लेने वाले व्यक्तियों/कम्पनी/फर्म/HUF को ई–प्रोक्योरमेंट पोर्टल https://www.jharkhandtenders.gov.in पर निबंधन कराना अनिवार्य होगा।
5. एतद् संबंधी समस्त सूचना (यथा– नीलामी कार्यक्रम, सुरक्षित जमा राशि, अग्रधन राशि इत्यादि) विस्तृत रूप से जिला के वेबसाईट एवं ई–प्रोक्योरमेंट पोर्टल पर उपलब्ध है।
6. एतद् संबंधी समस्त सूचना हेतु ई–प्रोक्योरमेंट हेल्पडेस्क एवं जिला खनन कार्यालय से सम्पर्क किया जा सकता है।
7. बालूघाट का तात्पर्य है कि The Jharkhand Sand Mining Policy, 2025 के नियम–3 के तहत जिला सर्वेक्षण प्रतिवेदन (बालू) में चिन्हित Category-2 Sand ghat/Sand Bearing Land/River Stream होगा।
9. निविदादाता द्वारा ई–प्रोक्योरमेंट/ई–नीलामी पोर्टल से निविदा दस्तावेज के साथ BoQ Templet (For Intital Price Officer) प्राप्त किया जाएगा। BoQ (.xls) प्रारूप में अपलोड किया जाएगा।
8. एतद संबंधी समस्त सूचना https://www.jharkhandtenders.gov.in एवं जिले के website पर उपलब्ध है।

ह0/– कार्यपालक अभियंता, लघु सिंचाई, लातेहार।
ह0/– जिला कोषागार पदाधिकारी, लातेहार।
ह0/– जिला खनन पदाधिकारी, लातेहार।
ह0/– अपर समाहर्ता, लातेहार।
ह0/– उप निदेशक, खान, पलामू अंचल मेदिनीनगर
ह0/– उपायुक्त, लातेहार।

PR 360771 (Mines and Geology) 25-26 (D)

ऑपरेशन सिंदूर : वायुसेना उप प्रमुख का खुलासा

भारत ने पाकिस्तान पर दागे थे 50 से भी कम मिसाइल

आजाद सिपाही संवाददाता

नयी दिल्ली। पहलगाम आतंकी हमले के जवाब में मई महीने में चलाये गये ऑपरेशन सिंदूर ने पाकिस्तान की कमर तोड़ दी। वहां और पीओके में रहने वाले एक सौ से ज्यादा आतंकियों को हवाई हमलों में ढेर कर दिया गया। साथ ही, कई एयरबेस भी तबाह किये गये। वायुसेना उप प्रमुख नर्मदेश्वर तिवारी ने ऑपरेशन सिंदूर से जुड़ा नया खुलासा किया है। उन्होंने कहा है कि इस ऑपरेशन के दौरान भरत को 50 से भी कम हथियार दागने पड़े थे। महज इतने हथियारों से ही पाकिस्तान ने घुटने टेक दिये और सीजफायर की गुहार लगाने लगा।

एयर मार्शल नर्मदेश्वर तिवारी ने कहा कि पाकिस्तान को सीजफायर की टेबल तक लाने के लिए भारतीय वायुसेना को 50 से भी कम हथियार दागने पड़े। उन्होंने कहा, प्रस्तुत विकल्पों की सूची में से हमारे पास बड़ी संख्या में निशाने तय थे और इनमें से नौ ठिकानों को निशाना बनाया गया। हमारे लिए मुख्य बात यह थी कि 50 से भी कम हथियारों के साथ सीजफायर हुआ। इसलिए यही वह महत्वपूर्ण बात है, जिसे मैं आपको समझाना चाहता हूं। उन्होंने आगे कहा, किसी भी युद्ध को शुरू करना काफी आसान होता है, लेकिन उसे खत्म करना आसान नहीं होता। यह बात ध्यान में रखने योग्य है, ताकि हमारी सेना सक्रिय रहे, तैनात रहे और वह किसी भी संभावित स्थिति के लिए तैयार रहे।

उन्होंने ऑपरेशन सिंदूर की सफलता का श्रेय भारत की एकीकृत वायुकमान और नियंत्रण प्रणाली को दिया, जो आक्रामक और रक्षात्मक, दोनों ही अभियानों की रीढ़ रही। इसी प्रणाली ने भारत को कड़ा जवाब देने में सक्षम बनाया और इसके चलते पाकिस्तान ने संघर्षविराम की मांग की।

कोई स्थायी दोस्त या दुश्मन नहीं होता है : राजनाथ सिंह

आजाद सिपाही संवाददाता

नयी दिल्ली। रक्षा मंत्री राजनाथ सिंह ने शनिवार को कहा कि रक्षा क्षेत्र में भारत के लिए आत्मनिर्भर होना बेहद आवश्यक है और इसके लिए देश किसी विदेशी आपूर्ति पर निर्भर नहीं रह सकता। अमेरिकी राष्ट्रपति डोनाल्ड ट्रंप की ओर से भारतीय आयात पर लगाये गये 50 प्रतिशत शुल्क का जिक्र करते हुए सिंह ने कहा कि कोई स्थायी दोस्त या दुश्मन नहीं है। उन्होंने कहा, कोई स्थायी दोस्त या दुश्मन नहीं होता, केवल हित स्थायी होते हैं। वैश्विक स्तर पर अभी व्यापार के लिए युद्ध जैसी स्थिति है। उन्होंने कहा कि विकसित देश तेजी से संरक्षणवादी हो रहे हैं, लेकिन भारत अपने राष्ट्रीय हितों से समझौता नहीं करेगा।

राजनाथ सिंह ने कहा कि सरकार हवाई सुरक्षा प्रणाली सुदर्शन चक्र के तहत अगले 10 वर्षों में देश भर के सभी अहम स्थलों को पूरी तरह हवाई सुरक्षा मुहैया कराने की योजना बना रही है। एक निजी टीवी चैनल के कार्यक्रम में सिंह ने कहा कि एक ऐसी सुरक्षा प्रणाली तैयार की जा रही है, जो दुश्मन के किसी भी हमले से बचाव करने और उसका जवाब देने में सक्षम होगी।

उन्होंने कहा कि जैसा कि हमने ऑपरेशन सिंदूर के दौरान देखा, आज की लड़ाइयों में हवाई सुरक्षा की अहमियत बहुत बढ़ गयी है। ऐसे में सुदर्शन चक्र मिशन एक बड़ा बदलाव लाने वाला साबित होगा।

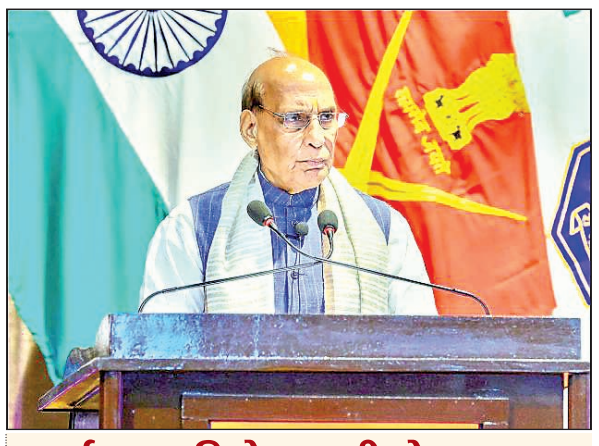

हवाई रक्षा परियोजना की घोषणा

प्रधानमंत्री नरेंद्र मोदी ने स्वतंत्रता दिवस के अपने भाषण में इस हवाई रक्षा परियोजना की घोषणा की थी। यह एलान पाकिस्तान के सेना प्रमुख फील्ड मार्शल असीम मुनीर की ओर से भविष्य में दोनों देशों के बीच किसी भी सैन्य टकराव की स्थिति में सीमा पर भारतीय संपत्तियों को निशाना बनाने के संकेतों के कुछ दिन बाद हुई थी। राजनाथ सिंह ने कहा कि बदलते वैश्विक हालात ने यह साफ कर दिया है कि अब रक्षा क्षेत्र में बाहरी देशों पर निर्भर रहना कोई विकल्प नहीं है। उन्होंने कहा, आज की स्थिति में आत्मनिर्भरता हमारी अर्थव्यवस्था और सुरक्षा दोनों के लिए आवश्यक है।

आर्थिक ढांचे की सुरक्षा पर भी बयान

रक्षा मंत्री ने कहा कि आज रक्षा क्षेत्र केवल राष्ट्रीय सुरक्षा की नींव नहीं है, बल्कि यह हमारी अर्थव्यवस्था को मजबूत करने और उसके भविष्य को सुरक्षित करने का एक प्रमुख आधार भी बन गया है। उन्होंने कहा कि यह केवल लोगों की सुरक्षा, जमीन की हिफाजत या सीमाओं की सुरक्षा तक सीमित नहीं है, बल्कि यह हमारे पूरे आर्थिक ढांचे की सुरक्षा और स्थिरता की जिम्मेदारी भी निभा रहा है। रक्षा मंत्री ने यह स्पष्ट किया कि आत्मनिर्भरता और स्वदेशीकरण को संरक्षणवाद के रूप में नहीं देखा जाना चाहिए। उन्होंने कहा, रक्षा क्षेत्र में आत्मनिर्भरता का संबंध संरक्षणवाद से नहीं है, बल्कि यह हमारी संप्रभुता, राष्ट्रीय स्वायत्तता और आत्मविश्वास का मुद्दा है।

जम्मू में बारिश ने मचायी तबाही

छह हजार घरों में घुसा पानी 150 से अधिक घर क्षतिग्रस्त

आजाद सिपाही संवाददाता

जम्मू। मूसलाधार बारिश से शहर में छह हजार से ज्यादा घरों में जलभराव हुआ। एक हजार के आसपास घरों में मलबा भरा और लगभग 150 घर क्षतिग्रस्त हुए हैं। शहर भर में नुकसान का आकलन कर रही विभिन्न विभागों की टीमों से इस आंकड़े का पता चला है। 26 अगस्त को हुई बारिश से काफी तबाही मची। पानी ओवरफ्लो होने के कारण लोगों के घरों में जा घुसा। इससे घरों में रखा सामान खराब हो गया। जिला प्रशासन की टीमें शहरभर में नुकसान का आकलन कर रही हैं। हर घर में जाकर रिपोर्ट बनायी जा रही है। इन टीमों में तहसीलदार, नायब तहसीलदार स्तर के अधिकारियों की सेवाएं ली जा रही है। आकलन पूरा होने के बाद रिपोर्ट को सौंपी जायेगी और मुआवजा सरकार की ओर से दिया जायेगा। हालात यह हैं कि चौथे दिन भी घरों में मलबा भरा पड़ा है। कई घरों में दरारें आयी हैं, तो कहीं पर दीवारें गिर गयी हैं। इस कारण बारिश से सबसे ज्यादा परेशानी गरीब परिवारों को पेश आयी है। घरों में फ्रिज टीवी, लैपटॉप, बेड, अलमारियां, इंडक्शन सहित अन्य घरेलू सामान खराब हुआ है। शहर के प्रभावित इलाकेमुट्ठी, राजेंद्र नगर, पीरखो, गुज्जर नगर, राजीव नगर, जानीपुर, तालाब तिल्लो, कैलाश नगर, जीवन नगर, सैनिक कालोनी, गंग्याल, अपना बिहार, संजय नगर, कुंजवानी सहित अन्य इलाकों में सबसे अधिक नुकसान होने की सूचना है।

वित्त मंत्री ने तमिलनाडु के सीएम स्टालिन पर साधा निशाना

मूपनार को पीएम बनने से कुछ ताकतों ने रोका : सीतारमण

आजाद सिपाही संवाददाता

चेन्नई। केंद्रीय वित्त मंत्री निर्मला सीतारमण ने शनिवार को तमिलनाडु के सीएम एमके स्टालिन पर निशाना साधा। उन्होंने कहा कि तमिलनाडु में कुछ ताकतों ने तमिल मनीला कांग्रेस के संस्थापक और दिवंगत नेता जीके मूपनार को देश का प्रधानमंत्री बनने से रोका। मूपनार की 24वीं पुण्यतिथि पर श्रद्धांजलि अर्पित करने के बाद केंद्रीय वित्त मंत्री ने कहा कि ये ताकतें, जो अक्सर तमिल, तमिल संस्कृति और तमिल भाषा को बढ़ावा देने की बात करती हैं, ये वहीं ताकतें हैं, जिन्होंने अवसर आने पर मूपनार को प्रधानमंत्री पद पर आसीन होने से रोका। सीतारमण ने कहा कि अपने कॉलेज के दिनों में जब उनकी राजनीति में रुचि उभर रही थी, तब वे मूपनार को तमिलनाडु के एक व्यापक रूप से सम्मानित व्यक्ति के रूप में देखती थीं। मूपनार अपनी सादगी और इमानदारी के लिए जाने जाते हैं और वह एक राष्ट्रवादी नेता थे। वह देशभर में एक सम्मानित नेता थे। उन्हें बिहार ही नहीं, हरियाणा और देश के कोने-कोने में जाना जाता था। सीतारमण ने आरोप लगाया कि मूपनार का कद प्रभावशाली था। उन्हें जानने वाले लोग उनकी बातों का सम्मान करते थे और एकजुट होकर काम करते थे। हालांकि जब उनके प्रधानमंत्री बनने का अवसर आया, तो कुछ ताकतों ने उन्हें रोक दिया। हम सभी जानते हैं कि वे कौन सी ताकतें थीं, जिन्होंने उन्हें प्रधानमंत्री बनने से रोका। सीतारमण ने कहा कि ऐसी घटना को भुलाया नहीं जा सकता। मुझे लगता है कि यह तमिलनाडु के लिए अब तक का सबसे बड़ा विश्वासघात है। उन्होंने कहा कि मेरी टिप्पणी को राजनीतिक नहीं समझा जाना चाहिए, क्योंकि यह कार्यक्रम मूपनार को श्रद्धांजलि देने के लिए आयोजित किया गया था। तमिलनाडु में 2026 में विधानसभा चुनाव होने वाले हैं। ऐसे में केंद्रीय मंत्री ने आगामी चुनावों के दौरान तमिलनाडु की राजनीति में बदलाव की आवश्यकता पर बल दिया। उन्होंने कहा कि लोग सुशासन चाहते हैं। इस गठबंधन को साथ लेकर इसे लागू करना हमारा कर्तव्य है। उन्होंने आरोप लगाया कि राज्य में एक परिवार ड्रग्स और शराब बेचकर अपना गुजारा कर रहा है। उन्होंने कहा कि मैं आप सभी से लोगों के कल्याण के लिए अपील करती हूं कि यह गठबंधन एकजुट होकर आगे बढ़े और सुशासन प्रदान करे।

गिरफ्तार टीएमसी विधायक न्यायिक हिरासत में भेजे गये

आजाद सिपाही संवाददाता

कोलकाता। कोलकाता की एक विशेष धन शोधन निवारण अधिनियम (पीएमएलए) अदालत ने शनिवार को प्रवर्तन निदेशालय (इडी) द्वारा गिरफ्तार किये गये तृणमूल कांग्रेस विधायक जीवन कृष्ण साहा को 14 दिनों की न्यायिक हिरासत में भेज दिया। साहा को 25 अगस्त को संघीय एजेंसी ने धन शोधन के आरोप में गिरफ्तार किया था। उन्हें छह दिन की इडी रिमांड खत्म होने पर अदालत में पेश किया गया। एजेंसी के वकील भास्कर प्रसाद बनर्जी ने विशेष अदालत के न्यायाधीश के समक्ष साहा की न्यायिक हिरासत की अपील की। विधायक ने अदालत के सामने कोई जमानत की याचिका नहीं लगायी। मुर्शिदाबाद जिले के बुरवान निर्वाचन क्षेत्र के विधायक को संघीय जांच एजेंसी ने उनके आवास पर तलाशी के बाद गिरफ्तार किया था। छापेमारी में उनके सहयोगियों और प्रसन्न कुमार रॉय नामक एक कथित बिचौलिये के परिसरों पर भी छापेमारी की गयी। साहा को इससे पहले अप्रैल, 2023 में कथित स्कूल भर्ती अनियमितताओं के सिलसिले में सीबीआइ ने गिरफ्तार किया था और मई, 2024 में सुप्रीम कोर्ट ने उन्हें जमानत दे दी थी। इडी ने आरोप लगाया है कि साहा ने अपने सहयोगियों के साथ मिलकर पश्चिम बंगाल में सहायक शिक्षकों के पद पर नौकरी दिलाने के बदले अयोग्य उम्मीदवारों से भारी रकम वसूलने के लिए एक एजेंट के रूप में काम किया।

अवैध नियुक्तियों से जुड़ी है जांच

यह जांच पश्चिम बंगाल सरकार के स्कूलों में सहायक शिक्षकों (कक्षा 9-12) की कथित अवैध नियुक्तियों से जुड़ी है। दावा है कि ऐसा पश्चिम बंगाल स्कूल सेवा आयोग (एसएससी) के अधिकारियों के साथ आपराधिक साजिश के तहत किया गया। इस साल अप्रैल में सुप्रीम कोर्ट ने एसएससी की ओर से शिक्षकों और कर्मचारियों के रूप में नियुक्त किये गये 25 हजार से अधिक उम्मीदवारों की नियुक्तियों को धोखाधड़ी करार देते हुए रद्द कर दिया था। इडी ने एक बयान में आरोप लगाया है कि साहा ने अपने सहयोगियों के साथ मिलकर सहायक शिक्षकों के पद पर नौकरी दिलाने के बदले अयोग्य उम्मीदवारों से भारी रकम वसूलने के लिए एक एजेंट के रूप में काम किया। एजेंसी ने कहा कि विभिन्न उम्मीदवारों ने इडी के समक्ष दर्ज अपने बयानों में नियुक्तियों के बदले साहा को सीधे नकद भुगतान करने की पुष्टि की है।

भागने की कोशिश की थी, मोबाइल फोन नाले में फेंक दिया था : एजेंसी ने यह भी कहा कि तलाशी के दौरान साहा ने परिसर से भागने की कोशिश की और अपने मोबाइल फोन नाले में फेंक कर सबूत नष्ट करने का प्रयास किया, जिन्हें बाद में तलाशी दल ने बरामद कर लिया। 2023 में सीबीआइ की ओर से गिरफ्तार किये जाने पर साहा ने ऐसा ही प्रयास किया था और उन्होंने अपने मोबाइल फोन अपने आवास के पीछे एक तालाब में फेंक दिये थे।

गृह मंत्री के खिलाफ हस्ताक्षर अभियान अनुचित है : रिजिजू

आजाद सिपाही संवाददाता

बेंगलुरु। केंद्रीय संसदीय कार्य मंत्री किरेन रिजिजू ने शनिवार को बेंगलुरु में कांग्रेस और विपक्षी दलों पर तीखा हमला बोला। उन्होंने उपराष्ट्रपति चुनाव को लेकर कुछ सेवानिवृत्त हाइकोर्ट जजों द्वारा केंद्रीय गृह मंत्री अमित शाह के खिलाफ चलाये गये हस्ताक्षर अभियान को असंवैधानिक और अनुचित करार दिया। रिजिजू ने कहा कि यह मामला पूरी तरह राजनीतिक है और रिटायर्ड जजों की भागीदारी से यह संदेश जाता है कि वे अपने कार्यकाल में भी विचारधारात्मक झुकाव रखते थे। रिजिजू ने कहा कि कुछ रिटायर्ड जजों ने गृह मंत्री के खिलाफ पत्र लिखे और अभियान शुरू किया, जो न्यायपालिका की गरिमा के खिलाफ है। उन्होंने कहा कि उपराष्ट्रपति का चुनाव एक राजनीतिक प्रक्रिया है। रिटायर्ड जजों को इसमें दखल नहीं देना चाहिए। इससे यह संदेश जाता है कि वे अपने कार्यकाल में भी किसी खास विचारधारा से प्रभावित थे। यह ठीक नहीं है कि गृह मंत्री के खिलाफ हस्ताक्षर अभियान चलाया जाये।

कांग्रेस नेताओं की भाषा पर तीखा वार : रिजिजू ने कांग्रेस नेताओं पर प्रधानमंत्री नरेंद्र मोदी और उनके परिवार के खिलाफ अपमानजनक भाषा इस्तेमाल करने का आरोप लगाया। उन्होंने राहुल गांधी और तृणमूल सांसद महुआ मोइत्रा का नाम लेते हुए कहा कि यह रवैया लोकतंत्र और देश के भविष्य के लिए खतरनाक है। रिजिजू ने कहा, हम लोकतांत्रिक लोग हैं और सम्मानपूर्वक बात करते हैं। लेकिन विपक्ष के नेता प्रधानमंत्री और उनकी दिवंगत मां के खिलाफ अभद्र भाषा का इस्तेमाल करते हैं, यह उचित नहीं है।

दहेज के लिए बहू को प्रताड़ित करने की आरोपी सास सुप्रीम कोर्ट से बरी

आजाद सिपाही संवाददाता

नयी दिल्ली। सुप्रीम कोर्ट ने कथित तौर पर दहेज के लिए बहू के साथ क्रूरता करने के 24 साल पुराने केस में ट्रायल कोर्ट और हाइकोर्ट द्वारा दोषी करार दी गयी एक सास को बरी कर दिया। इस दौरान सुप्रीम कोर्ट ने कहा कि ससुराल वालों द्वारा बहू को दहेज के लिए प्रताड़ित की बातें हवा से भी अधिक तेज फैलती हैं। जस्टिस अरविंद कुमार और जस्टिस एनवी अंजारिया की बेंच ने उत्तराखंड हाइकोर्ट के उस फैसले के खिलाफ एक याचिका पर यह फैसला सुनाया, जिसमें महिला की दोषसिद्धि और तीन साल की सजा बरकरार रखी गयी थी। आरोपी सास को भादवि की धारा 498-ए के तहत इस आधार पर दोषी ठहराया गया था कि उसकी मृत बहू ने अपने मायके वालों को दहेज उत्पीड़न होने की बातें बतायी थीं। भादवि की धारा 498-ए विवाहित महिला के प्रति उसके पति या उसके ससुरालवालों द्वारा की गयी क्रूरता के अपराध से संबंधित है।

पड़ोसन की गवाही को माना अहम : सुप्रीम कोर्ट ने हालांकि ने इस बात पर गौर किया कि केस में गवाह के तौर पर पेश हुई आरोपी महिला की पड़ोसी ने दावा किया कि बहू से कभी दहेज की मांग नहीं की गयी थी। बेंच ने कहा, सास के साक्ष्य को निचली अदालत और हाइकोर्ट द्वारा इस आधार पर खारिज कर दिया गया कि वह दहेज की मांग के संबंध में कोई तथ्य पेश नहीं कर सकी थी, क्योंकि यह चहारदीवारी के भीतर होता है, जो एक गलत निष्कर्ष है, विशेष रूप से ऐसे मामलों में, जब सास-ससुर द्वारा दहेज के लिए बहू को परेशान किये जाने की बातें हवा से भी तेज फैलती हैं।

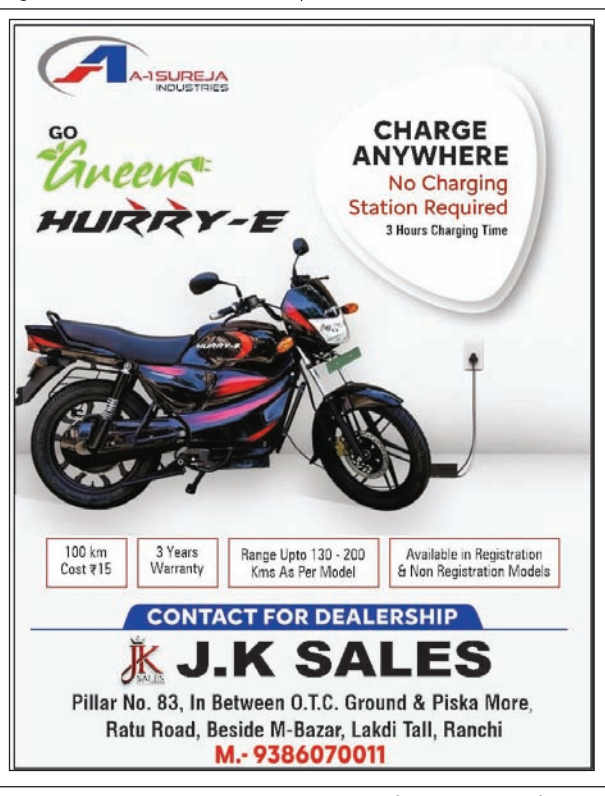

आजाद सिपाही की ओर से स्वत्वाधिकारी लैंडस्केप मीडिया प्रा. लि., प्रकाशक एवं मुद्रक हरिनारायण सिंह के लिए 176 कोकर चौक, ओल्ड एचबी रोड, रांची 834001 (झारखंड) से प्रकाशित तथा डीबी प्रिंट सोल्यूशंस (ए यूनिट ऑफ डीबी कार्प लिमिटेड), प्लॉट नं. 535 एवं 1272, ललगुटवा, पुलिस स्टेशन, रातू, रांची, झारखंड से मुद्रित। **संस्थापक प्रधान संपादक :** स्व. हरिनारायण सिंह, **संपादक :** राकेश सिंह, **स्थानीय संपादक*** : विनोद कुमार,***पीआरबी एक्ट के तहत खबरों के लिए जिम्मेदार, **राज्य समन्वय संपादक :** अजय शर्मा। समस्त दिवानी विवादों, न्यायोचित कार्रवाइयों एवं दंडित परिवादों के लिए क्षेत्राधिकार रांची न्यायालय में रहेगा। फोन : 9264434560, **R.N.I. No.-JHAHIN/2015/65109,** Postal Registration No. **RN/249/2019-21**