* ओड़िशा संस्करण

कलम कलम बढ़ाये जा

आजाद सिपाही

रांची 03 सितंबर, 2025 , बुधवार, वर्ष 10, अंक 314, भाद्रपद, शुक्ल पक्ष, एकादशी , संवत 2082, पृष्ठ : 12, मूल्य : ₹3.00

करम पर्व की हार्दिक शुभकामनाएं

सार्थक पहल : मुख्यमंत्री ने शिक्षकों को दिया नियुक्ति पत्र, टॉपरों को किया पुरस्कृत

नेतरहाट आवासीय विद्यालय में अब लड़कियां भी पढ़ सकेंगी: हेमंत सोरेन

- मुख्यमंत्री ने की घोषणा, नेतरहाट की तर्ज पर खुलेंगे तीन और विद्यालय

आजाद सिपाही संवाददाता

रांची। मुख्यमंत्री हेमंत सोरेन ने कहा है कि नेतरहाट आवासीय विद्यालय अब सीबीएसइ से संबद्ध है और यहां विद्यार्थी अंग्रेजी माध्यम से पढ़ाई कर रहे हैं। इसके पीछे सरकार की यही कोशिश है कि सरकारी विद्यालय में पढ़ रहे बच्चे किसी भी मामले में निजी विद्यालयों के छात्रों से पीछे नहीं रहें। उन्होंने कहा कि नेतरहाट आवासीय विद्यालय में अब लड़कियों का भी नामांकन होगा। नेतरहाट आवासीय विद्यालय की तर्ज पर तीन और विद्यालय खोले जायेंगे। उन्होंने कहा कि झारखंड को शिक्षा के क्षेत्र में एक अलग पहचान दिलाने के लिए हमारी सरकार प्रतिबद्ध है। इस दिशा में कई महत्वपूर्ण कदम उठाये गये हैं। इसके सकारात्मक परिणाम मिल रहे हैं। हमारी कोशिश शिक्षा को नयी ऊंचाइयों पर ले जाना है।

मुख्यमंत्री मंगलवार को प्रोजेक्ट भवन में नियुक्ति-पत्र वितरण और छात्रों को सम्मानित करने के लिए आयोजित कार्यक्रम में बोल रहे थे। इस मौके पर मुख्यमंत्री ने 975 नवनियुक्त स्नातकोत्तर प्रशिक्षित शिक्षकों, सहायक आचार्यों और प्रयोगशाला सहायकों को नियुक्ति पत्र सौंपा। इसके अलावा उन्होंने जैक, सीबीएसइ, आइसीएसइ बोर्ड और मुख्यमंत्री उत्कृष्ट विद्यालय के 10वीं-12वीं के टॉप करने वाले विद्यार्थियों तथा राज्य सरकार द्वारा संचालित आकांक्षा कोचिंग के सफल विद्यार्थियों को भी सम्मानित किया। उन्होंने स्वच्छ विद्यालय पुरस्कार योजना और झारखंड ई-शिक्षा महोत्सव-2025 का शुभारंभ किया। इस अवसर पर मंत्री राधाकृष्ण किशोर, मंत्री संजय प्रसाद यादव, मंत्री शिल्पी नेहा तिर्की, महुआ माजी, अपर मुख्य सचिव अविनाश कुमार, स्कूली शिक्षा एवं साक्षरता विभाग के सचिव उमाशंकर सिंह एवं राज्य परियोजना निदेशक शशि रंजन मौजद थे।

(विद्यार्थियों को विभिन्न माध्यमों से कर रहे प्रोत्साहित : हेमंत सोरेन, पढ़ें पेज 02)

शिक्षा व्यवस्था को देंगे मजबूती

मुख्यमंत्री ने कहा कि शिक्षा व्यवस्था को मजबूती देने के लिए सरकार लगातार कार्य कर रही है। इस दिशा में पहले से ही कई योजनाएं चल रही हैं और आने वाले दिनों में कई और कदम उठाये जायेंगे। हमारी कोशिश शिक्षा व्यवस्था को समग्र रूप से उत्कृष्ट बनाना है, ताकि विद्यालयों को संसाधनयुक्त बनाने के साथ वहां पढ़ने वाले विद्यार्थियों को बेहतर और आधुनिक शिक्षा मिल सके।

राज्य को आगे ले जाना सभी की जिम्मेदारी

मुख्यमंत्री ने कहा कि झारखंड विकास के क्षेत्र में तेजी से आगे बढ़े, इसमें राज्य के हर व्यक्ति को अपनी जिम्मेदारी निभानी होगी। आप चाहे किसी भी क्षेत्र से जुड़े हों, अपने-अपने क्षेत्र में अहम योगदान कर राज्य को आगे ले जाने में अपनी भूमिका निभा सकते हैं। सामूहिक प्रयासों से ही झारखंड एक अग्रणी और मजबूत राज्य बनेगा।

मुख्यमंत्री उत्कृष्ट विद्यालयों में नामांकन की होड़

हेमंत ने कहा कि आज जमाना कंपिटीशन का है। इसमें किसी न किसी कमी अथवा समस्या की वजह से सरकारी विद्यालय पीछे रह जाते थे। हमारी सरकार अब सरकारी विद्यालय को बेहतर करने का कार्य कर रही है। इस कड़ी में मुख्यमंत्री उत्कृष्ट विद्यालय खोले गये हैं। यहां बच्चों को निजी विद्यालयों की तरह शिक्षा दी जा रही है। आज मुख्यमंत्री उत्कृष्ट विद्यालय में नामांकन के लिए होड़ मची है। कई निजी विद्यालय के बच्चे अब इन विद्यालयों में नामांकन करा रहे हैं, जो इस बात का प्रमाण है कि सरकारी विद्यालय अब किसी भी मामले में निजी विद्यालयों से काम नहीं हैं।

BABU DINESH SINGH UNIVERSITY

(Established Under Government of Jharkhand Act-06, 2023 & Section 2(f) of the UGC Act, 1956, Member of AIU, Delhi)

BEST PRIVATE UNIVERSITY IN JHARKHAND | 10000+ BOOKS AVAILABLE IN LIBRARY | 150+ QUALIFIED, EXP. & MOTIVATED FACULTY | 150+ ACRE CAMPUS | 300+ RESIDES IN BOYS & GIRLS HOSTEL | 1500+ REGISTERED ALUMNI | LABS WITH MODERN TOOLS & EQUIPMENTS | RAGGING FREE CAMPUS

Where dreams BECOME REALITY

CAREER-ORIENTED PG/UG/DIPLOMA PROGRAMMES

Programs Approved by AICTE & Apex Bodies

ADMISSION OPEN SESSION 2025-26

Faculty of Engg. & Tech
B.Tech
- Civil Engineering
- Electrical and Electronic Eng.
- Computer Science & Eng.
- CSE (Artificial Intelligence)
- CSE (Cyber Security)

Polytechnic / Diploma
- Civil Engineering
- Mechanical Eng.
- Electrical and Electronic Eng.
- Computer Science & Eng.
- Electrical Engineering

Faculty of Law
- LL.B. ▪ B.A. LL.B. ▪ B.B.A. LL.B

Faculty of Management
- Bachelor of Business Administration (BBA)
- Master of Business Administration (MBA)

Faculty of Information Tech.
- Bachelor of Computer Application (BCA)
- Master of Computer Application (MCA)
- Post Graduation in Computer Application (PGDCA)

Faculty of Education
- Bachelor of Elementary Education (B.Ed)
- Diploma of Elementary Education (D.El.Ed.)
- M.A (Education)

Faculty of Arts & Social Science
- B.A (Hindi) ▪ B.A (English) ▪ B.A (Sanskrit)
- B.A (Economics) ▪ B.A (Psychology)
- B.A (Sociology) ▪ M.A (Hindi) ▪ M.A (English)
- M.A (Sanskrit) ▪ M.A (Economics)
- M.A (Psychology ▪ M.A (Sociology)

Faculty of Pharmacy
- Diploma in Pharmacy (D.Pharm)
- Bachelor of Pharmacy (B.Pharm)

Faculty of Dental Science
- Bachelor of Dental Surgery (BDS)
- Master of Dental Surgery (MDS)

Faculty of Homeopathy
- Bachelor of Homeopathic Medicine & Surgery- BHMS
- M.D Homeopathy ▪ B.Sc Medical Pathology
- B.Sc Medical Biochemistry ▪ B.Sc Medical Microbiology
- M.Sc Medical Microbiology
- M.Sc Medical Biochemistry

Faculty of Nursing & Allied Health Science
- Bachelor of Science in Nursing (B.Sc. Nursing)
- General Nursing and Midwifery (GNM)
- Auxiliary Nurse Midwives (ANM)

Paramedical
- OT ▪ DMLT ▪ ECG ▪ X-RAY
- Medical in Sanitary Inspector
- Medical in Ophthalmic Assistant
- Medical in Certificate in Dresser

Library Science
- B.Lib.I.Sc. ▪ M.Lib.I.Sc

Faculty of Science
- B.Sc. (Mathematics) ▪ B.Sc. (Chemistry) ▪ B.Sc. (Physics)
- B.Sc. (Botany) ▪ B.Sc. (MLT) ▪ B.Sc. (Zoology)
- B.Sc. (Pathology) ▪ B.Sc. (Biochemisty) ▪ B.Sc. (Microbiology)
- M.Sc. (Mathematics) ▪ M.Sc. (Chemistry) ▪ M.Sc. (Physics)
- M.Sc. (Botany) ▪ M.Sc. (Zoology) ▪ M.Sc. (Physiology)
- M.Sc. (Biochemisty) ▪ M.Sc. (MLT) ▪ M.Sc (Microbiology)

Faculty of Commerce
- B.Com ▪ M.Com

TRANSPORT FACILITIES | HOSTEL FACILITIES | LUSH GREEN CAMPUS | WI-FI CAMPUS | WORLD CLASS INFRASTRUCTURE | 100% PLACEMENT ASSISTANCE

Admission Helpline: 9661462506, 6206297213, 9934688493

Farathiya, Garhwa-822114, Jharkhand https://bdsu.ac.in/

आजाद सिपाही | झारखंड में सबसे ज्यादा देखा जाने वाला चैनल
200000 Subscribers
VIEWERSHIP 5 Crore 90 lakh+
12 Crore + Watch Time (min)
YouTube Channel
Subscribe NOW

आजाद सिपाही
रांची, बुधवार, 03 सितंबर, 2025
www.azadsipahi.in

वोटर अधिकार यात्रा का समापन, लेकिन राहुल ने तेजस्वी को सीएम फेस नहीं बताया

■ मजबूरी या मकसद आखिर इस स्टैंड के पीछे क्या है कांग्रेस की रणनीति

■ महागठबंधन के सीएम चेहरे पर सस्पेंस जस का तस, संयोग या फिर सियासी प्रयोग

■ बिहार में लोकप्रियता के मामले में तेजस्वी यादव किसी से पीछे नहीं

लोकसभा में नेता प्रतिपक्ष राहुल गांधी की बहुचर्चित वोटर अधिकार यात्रा 17 दिन बाद पटना में गांधी-अंबेडकर मार्च के रूप में समाप्त हुई। इस यात्रा ने बिहार की विपक्षी राजनीति में नयी ऊर्जा का निश्चित ही संचार किया है। यात्रा में राहुल गांधी और आरजेडी नेता तेजस्वी यादव ने कंधे से कंधा मिला कर भागीदारी की। प्रियंका गांधी, अखिलेश यादव, एमके स्टालिन, रेवंत रेड्डी, हेमंत सोरेन जैसे इंडिया ब्लाक के अन्य नेता भी शामिल हुए। तेजस्वी कभी ड्राइवर की भूमिका में दिखे, तो कभी पैदल चले और बाइक की सवारी भी की। राहुल कहते हैं कि उन्हें बिहार की इस यात्रा में काफी मजा आया। लेकिन इस यात्रा के दौरान सबसे बड़ा सवाल अनुत्तरित ही रह गया कि आखिर महागठबंधन का सीएम का चेहरा कौन है। राहुल गांधी ने पूरी यात्रा के दौरान एक बार भी नहीं कहा कि यदि बिहार में महागठबंधन की सरकार बनती है, तो तेजस्वी यादव सीएम होंगे। दूसरी तरफ तेजस्वी यादव ने कई रैलियों में खुल कर अपील की कि बिहार की जनता राहुल गांधी को प्रधानमंत्री और उन्हें (तेजस्वी को) मुख्यमंत्री बनाने का वादा करे। अखिलेश यादव ने भी तेजस्वी को बिहार का अगला सीएम बताया, लेकिन राहुल की जुबान नहीं खुली। यात्रा की समाप्ति के दिन इसकी उम्मीद की जा रही थी, लेकिन राहुल ने फिर इस सवाल पर चुप्पी साध ली। राजनीतिक हलकों में इसे लेकर एक किस्म की खलबली है। सवाल उठ रहे हैं कि आखिर राहुल गांधी को तेजस्वी यादव को सीएम फेस घोषित करने में क्या परेशानी है। इस सवाल का जवाब इतना आसान भी नहीं है। इसके पीछे एक बड़ा सियासी खेल है। क्या है तेजस्वी के प्रति राहुल गांधी की चुप्पी के पीछे का कारण, बता रहे हैं आजाद सिपाही के संपादक राकेश सिंह।

आजाद सिपाही विशेष

राकेश सिंह
संपादक

बिहार विधानसभा चुनाव से पहले ही शह-मात का खेल शुरू हो गया है। आरजेडी के नेतृत्व वाले महागठबंधन की तमाम बैठकें हो चुकी हैं। कांग्रेस नेता राहुल गांधी और आरजेडी नेता तेजस्वी यादव की वोटर अधिकार यात्रा का समापन भी हो चुका है। इसके बाद भी इंडिया ब्लॉक के सीएम चेहरे पर सस्पेंस जस का तस बना हुआ है। ऐसे में सवाल उठता है कि यह सियासी संयोग है या फिर कोई सियासी प्रयोग? एक दिन पहले संपन्न 16 दिन की वोटर अधिकार यात्रा के दौरान लोकसभा में नेता प्रतिपक्ष राहुल गांधी से बिहार में इंडिया ब्लॉक के सीएम चेहरे पर कई बार सवाल किये गये, लेकिन हर बार वह खामोशी अख्तियार किये रहे। तेजस्वी ने राहुल गांधी को पीएम का उम्मीदवार तक बता दिया और सपा प्रमुख अखिलेश यादव ने तेजस्वी के नाम पर अपनी सहमति जता दी। इसके बाद भी राहुल गांधी तेजस्वी के नाम पर मुहर लगाने को तैयार नहीं हुए।

बिहार विधानसभा चुनाव को लेकर इंडिया ब्लॉक ने एक समन्वय समिति बनायी और उसकी कमान तेजस्वी यादव के हाथ में है। इस तरह से तेजस्वी यादव 2025 के चुनाव में महागठबंधन में लीड रोल में हैं, लेकिन कांग्रेस उन्हें सीएम पद का चेहरा बनाकर विधानसभा चुनाव नहीं लड़ना चाहती। इस तरह जनता के बीच असमंजस भी बढ़ रहा है। सवाल उठ रहे हैं कि तेजस्वी के चेहरे पर कांग्रेस की दुविधा है या फिर सियासी दांव?

तेजस्वी के चेहरे पर कांग्रेस रजामंद नहीं

आरजेडी प्रमुख लालू प्रसाद यादव काफी पहले ही कह चुके हैं कि तेजस्वी यादव मुख्यमंत्री का चेहरा होंगे, तो तेजस्वी भी अपने नाम का खुद ही एलान कर चुके हैं। इसके बाद भी कांग्रेस तेजस्वी को मुख्यमंत्री चेहरा घोषित कर चुनाव नहीं लड़ना चाहती। वोटर अधिकार यात्रा के दौरान राहुल गांधी से इस संबंध में कई बार सवाल किये गये, लेकिन हर बार वह कन्नी काटते नजर आये। बिहार में कांग्रेस आरजेडी के साथ मिलकर चुनाव लड़ने पर राजी है, लेकिन इस बात पर सहमत नहीं है कि महागठबंधन के मुख्यमंत्री पद का चेहरा तेजस्वी यादव को बनाया जाये। आखिर क्या वजह है कि तेजस्वी यादव के चेहरे को लेकर कांग्रेस दुविधा में फंसी हुई है। कांग्रेस की चुप्पी को देखते हुए तेजस्वी यादव खुद ही अपने लिए सियासी बैटिंग शुरू कर दी है और अपना चेहरा बनाने की कवायद में जुटे हैं।

बिहार में तेजस्वी सबसे लोकप्रिय चेहरा

चुनाव पूर्व सर्वे के मुताबिक आरजेडी नेता तेजस्वी यादव को मुख्यमंत्री के चेहरे के तौर पर सबसे ज्यादा लोगों ने पसंद किया है। सर्वे के मुताबिक मई के महीने में बिहार के सीएम के रूप में 36.9 फीसदी लोग तेजस्वी को देखना चाहते हैं, तो 18.4 फीसदी लोग नीतीश कुमार को। पिछले चार सर्वे में तेजस्वी यादव की स्थिति ऐसी ही है। इस तरह वे बिहार के लोगों की पहली पसंद बने हुए हैं। इसके बाद भी तेजस्वी यादव के नाम पर कांग्रेस तैयार नहीं है।

तेजस्वी यादव के चेहरे पर क्यों है सस्पेंस

सीएम चेहरे पर सस्पेंस बनाये रखने की रणनीति के साथ कांग्रेस बिहार चुनाव लड़ना चाहती है, जिस तरह 2024 के लोकसभा चुनाव में इंडिया गठबंधन ने किसी को पीएम पद का चेहरा घोषित नहीं किया था। इस फॉर्मूले पर बिहार चुनाव में उतरने की कवायद है। कांग्रेस का तर्क है कि अगर तेजस्वी यादव को सीएम का चेहरा घोषित कर महागठबंधन चुनावी मैदान में उतरता है, तो उससे सियासी समीकरण गड़बड़ा सकता है। कांग्रेस को लगता है कि तेजस्वी यादव के नाम पर यादव समाज को छोड़कर, दलित, अन्य पिछड़ी जातियां और सवर्ण समाज का वोट नहीं मिल पायेगा। यह बात राहुल गांधी और मल्लिकार्जुन खड़गे ने सीधे तौर पर दिल्ली की बैठक में तेजस्वी यादव को बता चुके हैं। उन्होंने यह आश्वासन जरूर दिया था कि अगर बिहार में सरकार बनाने का मौका हाथ आता है, तो तेजस्वी यादव को सीएम बनाया जा सकता है, लेकिन विधानसभा चुनाव में उनके नाम की घोषणा कर लड़ना जोखिम भरा कदम हो सकता है।

2024 का फॉर्मूला रख रही कांग्रेस

इंडिया ब्लॉक ने 2024 में पीएम पद का चेहरा घोषित किये बिना चुनाव लड़ा था। इंडिया ब्लॉक ने एक संयुक्त समिति बनायी थी। उसी तर्ज पर बिहार में समन्वय समिति बनायी गयी है। कांग्रेस की रणनीति है कि बिना सीएम चेहरे के उतरने से किसी समाज के वोट छिटकने का खतरा नहीं होगा। इसी रणनीति के तहत कांग्रेस तेजस्वी को सीएम चेहरा बनाने के लिए तैयार नहीं है। दूसरी तरफ बीजेपी सीएम चेहरे पर सस्पेंस बनाकर सियासी जंग फतह करती रही है। अब बीजेपी के फॉर्मूले से कांग्रेस बिहार में नीतीश कुमार को सियासी शिकस्त देने की रणनीति बना रही है। यूपी में 2017 के चुनाव में बीजेपी किसी को सीएम पद का चेहरा बनाकर मैदान में नहीं उतरी थी, लेकिन जीत के बाद योगी आदित्यनाथ को सत्ता की बागडोर सौंपी थी। 2022 के चुनाव में भी सीएम फेस पर बीजेपी दो धड़ों में बंटी हुई नजर आ रही थी और सस्पेंस बनाकर चुनाव लड़ा था। बीजेपी इस जंग को जीतने में कामयाब रही और अब उसी रणनीति को कांग्रेस बिहार में अपना रही है।

राजनीतिक विशेषज्ञ मानते हैं कि बिहार में सीएम फेस पर कांग्रेस ऐसी ही दुविधा बनाकर रखना चाहती है, जिसमें उसका अपना सियासी फायदा है। बिना किसी चेहरे को आगे किये चुनाव में उतरने से कांग्रेस के तमाम नेता एकजुट होकर प्रयास करते हैं। बीजेपी और कांग्रेस ऐसी पार्टियां हैं, जहां मुख्यमंत्री बनने का मौका पार्टी के किसी भी नेता को मिल सकता है। कांग्रेस बिहार में सीएम चेहरे को लेकर ऐसी दुविधा को बनाये रखना चाहती है ताकि पार्टी के सभी नेता और उनके कार्यकर्ता एकजुट होकर पार्टी को जिताने में भूमिका अदा करें।

क्या यह कांग्रेस की रणनीति का हिस्सा है

राजनीति के जानकार कहते हैं कि कई विकल्प खुले रखना किसी राजनीतिक दल के लिए हमेशा अच्छा होता है। इससे नेतृत्व को चुनावी अंकगणित साधने के लिए आवश्यक गुणा-भाग करने में सहूलियत हो जाती है। बिहार की जहां तक बात है, तो कांग्रेस और आरजेडी के बीच यह एक सोची-समझी रणनीति है। कांग्रेस को तेजस्वी के चेहरे पर कोई विरोध नहीं है, बल्कि यह चेहरा घोषित कर वह बीजेपी को कोई मुद्दा नहीं देना चाहती। यही वजह है कि कांग्रेस चुप है और आरजेडी मुखर है। इस तरह सियासी सस्पेंस बनाकर बिहार चुनाव लड़ने की रणनीति इंडिया ब्लॉक ने बनायी है। आरजेडी प्रमुख लालू प्रसाद यादव ने जिस तरह से खुद मुखरता से तेजस्वी के नाम की घोषणा की है, तेजस्वी यादव ने यात्रा के दौरान कई बार अपने नाम को आगे बढ़ाया, लेकिन कांग्रेस नेताओं ने इस पर कोई निश्चितता नहीं जतायी है, बल्कि चुप्पी अपना कर रजामंदी के संकेत दिये। इस तरह आरजेडी नेताओं का मानना है कि महागठबंधन के सीएम चेहरे को लेकर कोई विवाद नहीं है। तेजस्वी यादव के चेहरे पर कांग्रेस सस्पेंस बनाकर चुनाव में उतरने का दांव आजमा रही है।

हेमंत सरकार कैबिनेट से 66 प्रस्ताव को मंजूरी

झारखंड में केंद्र के प्रारूप पर होगी जनगणना

- जेएसएससी अब दो चरणों में लेगा परीक्षा
- विस्थापन आयोग के गठन की नियमावली को भी मंजूरी
- अब 50 विद्यार्थियों को विदेश में पढ़ने का मौका मिलेगा

आजाद सिपाही संवाददाता

रांची। मुख्यमंत्री हेमंत सोरेन की अध्यक्षता में मंगलवार को कैबिनेट की बैठक हुई। बैठक में कुल 66 प्रस्तावों को मंजूरी दी गयी। इसमें केंद्र सरकार द्वारा लिये गये फैसले के अनुरूप झारखंड में जनगणना कराने की मंजूरी दी गयी। इसके अलावा जेएसएससी की परीक्षा दो चरणों में लेने, विस्थापन आयोग समेत अन्य आयोग के गठन समेत अन्य फैसले शामिल हैं। वहीं, अन्यान्य में दिशोम गुरु शिबू सोरेन को आजीवन उपलब्ध कराये गये आवास को उनकी उनकी पत्नी रूपी सोरेन को आवंटित करने की स्वीकृति दी गयी।

जेएसएससी अब दो चरणों में लेगा परीक्षा: झारखंड राज्य कर्मचारी आयोग (जेएसएससी) विशिष्ट योग्यता वाले पदों के लिए दो चरणों पीटी और मेंस के रूप में परीक्षा लेगा। हालांकि अगर 50 हजार के कम आवेदन आये तो पीटी की परीक्षा नहीं ली जायेगी। मरांग गोमके पारदेशिया छात्रवृत्ति

योजना के तहत जिन 50 छात्रों को विदेश जाने के लिए राज सरकार द्वारा छात्रवृत्ति दी जाती है, उनका कोटि निर्धारण कर दिया गया है। इसके तहत 20 एसटी के छात्र, 10 एससी के, 6 अल्पसंख्यक और 14 ओबीसी कोटि के छात्र होंगे।

राज्य साहित्य अकादमी को होगा गठन: झारखंड राज्य के जनजातीय भाषाओं को छोड़कर झारखंड राज्य के पूर्ण भौगोलिक क्षेत्र में प्रयुक्त विभिन्न क्षेत्रीय भाषाओं के बीच साहित्यिक गतिविधियों को बढ़ावा देने और इनके समग्र विकास के उद्देश्य से झारखंड राज्य साहित्य अकादमी के गठन की स्वीकृति दी गयी। वहीं, झारखंड राज्य के पूर्ण भौगोलिक क्षेत्र में संगीत नाटक और अनुप्रयुक्त कलाओं के क्षेत्र में सक्रिय रूप से काम करने और गतिविधियों को बढ़ावा देने तथा इसके माध्यम से राज्य की सांस्कृतिक एकता को बढ़ावा देने के उद्देश्य से झारखंड राज्य संगीत नाटक अकादमी के गठन की स्वीकृति दी गयी। साथ ही झारखंड राज्य विस्थापन एवं पुनर्वास आयोग (गठन, कार्य एवं दायित्व) नियमावली, 2025 की स्वीकृति दी गयी।

राज्य के पांच डॉक्टरों की बर्खास्तगी पर लगी मुहर

कैबिनेट की बैठक में पांच डॉक्टरों की बर्खास्तगी पर मुहर लगी। ये लंबे समय से अनुपस्थित रहे थे। बर्खास्त होने वाले डॉक्टरों में डॉ फरहाना (स्त्री रोग विशेषज्ञ, सदर अस्पताल, गिरिडीह), डॉ ज्योति कुमारी (चिकित्सा पदाधिकारी, अतिरिक्त प्राथमिक स्वास्थ्य केंद्र, बालकुश, टुंडी, धनबाद), डॉ भावना (चिकित्सा पदाधिकारी, सामुदायिक स्वास्थ्य केंद्र, मरकच्चो, कोडरमा), डॉ इंद्रनाथ प्रसाद (चिकित्सा पदाधिकारी, सदर अस्पताल, साहेबगंज) और डॉ रिंकू सिंह (चिकित्सा पदाधिकारी, सामुदायिक स्वास्थ्य केंद्र, चंदनकियारी, बोकारो) शामिल हैं। वहीं वाणिज्य कर विभाग के पांच कर्मियों के सेवा नियमितीकरण और वित्तीय लाभ देने की स्वीकृति दी गयी। इसमें नवल किशोर सिंह, स्वर्गीय जेम्स दानियल टोप्पो, ललिता लकड़ा, निजय सिन्हा और गुलाम अंसारी शामिल हैं।

कैबिनेट के फैसले

- झारखंड निःशुल्क और अनिवार्य बाल शिक्षा का अधिकार (द्वितीय संशोधन) नियमावली, 2025 की स्वीकृति।
- झारखंड राज्य सड़क सुरक्षा कोष (संशोधन) नियमावली, 2025 के प्रारूप पर स्वीकृति।
- निबंधन कार्यालयों में दिनांक-01.12.2004 के बाद अतिरिक्त लिपिक से अस्थायी लिपिक के पद पर नियमित स्थापना में लाये गये अस्थायी लिपिकों को अतिरिक्त लिपिक के रूप में की गयी सेवा को पेंशन प्रयोजनार्थ परिगणित करते हुए पेंशन, उपादान एवं पारिवारिक पेंशन की अनुमान्यता की स्वीकृति।
- झारखंड कार्यपालिका नियमावली, 2000 (समय-समय पर यथा संशोधित) के प्रथम अनुसूची अंतर्गत महिला, बाल विकास एवं सामाजिक सुरक्षा विभाग, झारखंड के कार्यदायित्व के रूप में 'हाथ से मैला उठाने वाले कर्मियों से संबंधित विषय' को सम्मिलित किये जाने की स्वीकृति।
- पुनासी जलाशय योजना के लिये तृतीय पुनरीक्षित प्राक्कलन राशि की प्रशासनिक स्वीकृति।
- मुख्यमंत्री मंईयां सम्मान योजना के क्रियान्वयन में आवेदन के समय आवेदिका का लाइव फोटो लेने की अनिवार्यता को क्षांत करने की घटनोत्तर स्वीकृति।
- मुख्यमंत्री झारखंड अंतरराष्ट्रीय प्रवासी श्रमिक अनुदान एंव सहायता कोष के गठन की मंजूरी।
- पत्तन, पोत परिवहन और जल मार्ग मंत्रालय, भारत सरकार द्वारा अधिसूचित अंतरदेशीय जलयान (जीवन रक्षक उपकरण) नियम 2022 को झारखंड राज्य में अंगीकृत किये जाने की स्वीकृति।
- धरती आबा जनजातीय ग्राम उत्कर्ष अभियान के तहत राज्य अंतर्गत अनुसूचित जनजाति बहुल क्षेत्रों में 50 आंगनबाड़ी केंद्रों की स्थापना, संचालन एवं इनमें भवन निर्माण की मंजूरी।
- झारखंड सरकार पेयजल एवं स्वच्छता विभाग में संवेदकों के निबंधन/नवीकरण संशोधित नियमावली 2012 की स्वीकृति।
- 180 गैर-सरकारी सहायता प्राप्त मदरसों एवं 11 अराजकीय प्रस्वीकृत संस्कृत विद्यालयों के शिक्षक एवं शिक्षकेत्तर कर्मियों को पेंशन/उपादान की स्वीकृति के लिए प्रक्रिया के निर्धारण को मंजूरी।
- गृह रक्षा वाहिनी एवं अग्निशमन सेवा का कार्यालय के लिए हाइड्रोलिक रेस्क्यू प्लैटफार्म वाहन का क्रय के लिए राशि की प्रशासनिक स्वीकृति।
- सत्संगनगर-भिरखीबाद पथ जसीडीह-वैद्यनाथधाम स्टेशन के बीच आरओबी के निर्माण कार्य की लागत पर द्वितीय पुनरीक्षित राशि की प्रशासनिक स्वीकृति।
- रामगढ़ के बरियातु कालीकरण पथ से हुंडरू भाया तोनागातु पुनर्निर्माण के लिए राशि की प्रशासनिक स्वीकृति।
- झारखंड पर्यटन विकास और निबंधन अधिनियम (संशोधन) विधेयक, 2025 की स्वीकृति।
- हाता चाइबासा रेलवे क्रासिंग से बड़ाचिरू एवं पावर ग्रिड लिंक पथ के चौड़ीकरण/मजबूतीकरण के लिए राशि की प्रशासनिक स्वीकृति।
- राजकीय अभियंत्रण महाविद्यालय, गिरिडीह के निर्माण के लिए राशि स्वीकृत।
- चास के आइटीआइ मोड़, बलियापुर-मैथन संचरण लाइन, बलियापुर-सिंदरी संचरण लाइन, चंदनक्यारी-गोविंदपुर संचरण लाइन, गोविंदपुर-टीटीपीएस संचरण लाइन समेत अन्य के लिए राशि विमुक्त करने की मंजूरी।

विद्यार्थियों को विभिन्न माध्यमों से कर रहे प्रोत्साहित : हेमंत सोरेन

आजाद सिपाही संवाददाता

रांची। मुख्यमंत्री ने कहा कि विद्यार्थियों को विभिन्न माध्यम से प्रोत्साहित करने का काम हमारी सरकार कर रही है। इस कड़ी में बोर्ड के सभी टॉप करने वालों को सम्मान राशि के साथ लैपटॉप और मोबाइल फोन दे रहे हैं, ताकि वे और भी बेहतर तरीके से आगे की पढ़ाई कर सकें। वहीं, विदेश में उच्च शिक्षा के लिए विद्यार्थियों को शत प्रतिशत स्कॉलरशिप दी जा रही है। इसके साथ गुरुजी क्रेडिट कार्ड योजना के तहत विद्यार्थियों को विभिन्न कोर्सेज को करने के लिए 15 लाख रुपये तक का शिक्षा लोन बिना किसी गारंटी के देने की व्यवस्था है। इसके अलावा विभिन्न छात्रवृत्ति योजनाओं की राशि में व्यापक इजाफा किया गया है, ताकि बच्चों को पढ़ाई में ज्यादा से ज्यादा सहूलियत हो सके। इस दिशा में आने वाले दिनों में कई और नये कदम उठाये जायेंगे। मुख्यमंत्री शिक्षकों को नियुक्ति पत्र और टॉपरों को पुरस्कृत करने के मौके पर बोल रहे थे।

बोर्ड के विद्यार्थियों को समय पर मिलेगी सम्मान राशि: हेमंत सोरेन ने कहा कि विभिन्न बोर्ड के टॉप करने वाले बच्चों को रिजल्ट प्रकाशन के तुरंत बाद सम्मान राशि उपलब्ध करायी जायेगी, ताकि उन्हें आगे की पढ़ाई के लिए नामांकन में आर्थिक संकट का सामना नहीं करना पड़े। विद्यार्थियों को मिलने वाली सम्मान राशि का समय पर सदुपयोग हो, इसके लिए यह कदम उठाये जा रहे हैं।

- मुख्यमंत्री ने समारोह में 33 नवनियुक्त स्नातकोत्तर प्रशिक्षित शिक्षक, 909 सहायक आचार्य (गणित और विज्ञान) और 33 प्रयोगशाला सहायकों में कुछ को सांकेतिक रूप से नियुक्ति पत्र प्रदान किया।
- जैक, सीबीएसइ और आइसीएसइ बोर्ड के 10 वीं तथा 12 वीं में टॉप करने वालों को तीन लाख रुपये की सम्मान राशि के साथ लैपटॉप और स्मार्टफोन प्रदान किया गया। जैक बोर्ड के टॉपर्स को स्कूटी भी मिली।
- सीएम स्कूल ऑफ एक्सीलेंस के 10 वीं तथा 12 वीं में टॉप करने वालों को लैपटॉप और प्रमाण पत्र देकर सम्मानित किया गया।
- 10 वीं बोर्ड परीक्षा में शत-प्रतिशत रिजल्ट देने वाले विद्यालय भी हुए सम्मानित।
- राज्य सरकार द्वारा संचालित आकांक्षा कोचिंग के अंतर्गत विभिन्न प्रतियोगी परीक्षाओं में सफल विद्यार्थी किये गये सम्मानित।
- विद्यालय प्रमाणीकरण योजना अंतर्गत स्वर्ण श्रेणी में सफल विद्यालयों को किया गया सम्मानित।

कलम कलम बढ़ाये जा

आजाद सिपाही

करम पर्व की हार्दिक शुभकामनाएं

रांची 03 सितंबर, 2025 , बुधवार, वर्ष 10, अंक 314, भाद्रपद, शुक्ल पक्ष, एकादशी , संवत 2082, पृष्ठ : 12, मूल्य : ₹3.00

कांग्रेस-राजद ने मेरी मां को गाली दी यह देश की हर मां का अपमान : मोदी

प्रधानमंत्री ने लोगों से हर जगह विरोध करने की अपील की

बिहार राज्य जीविका निधि शाखा सहकारी संघ लिमिटेड की हुई शुरुआत

आजाद सिपाही संवाददाता

पटना। बिहार के दरभंगा में 27 अगस्त को राहुल गांधी की वोटर अधिकार यात्रा के दौरान प्रधानमंत्री नरेंद्र मोदी की मां को गाली दी गयी थी। 7वें दिन प्रधानमंत्री ने सामने आकर गाली देने का जवाब दिया है। प्रधानमंत्री नरेंद्र मोदी ने मंगलवार को कहा कि बिहार में कुछ दिन पहले जो कुछ हुआ, उसकी मैंने कल्पना नहीं की थी। बिहार में कांग्रेस के मंच से मेरी मां को गालियां दी गयीं। ये गालियां सिर्फ मेरी मां का अपमान नहीं, ये देश की मां-बहन-बेटी का अपमान है। उन्होंने कहा कि इस घटना की जितनी पीड़ा मेरे दिल में है, उतनी ही तकलीफ मेरे बिहार के लोगों के दिल में भी है। मैं आपसे अपना दुख साझा कर रहा हूं, ताकि मैं इस पीड़ा को झेल पाऊं। प्रधानमंत्री ने दिल्ली से बिहार की जनता को वर्चुअली संबोधित करते हुए यह बात कही। वे बिहार राज्य जीविका निधि शाखा सहकारी संघ लिमिटेड की शुरुआत के कार्यक्रम में जुड़े थे।

मां का स्थान देवी-देवताओं से ऊपर: मोदी ने कहा कि मुझे आज इस बात की पीड़ा है। मां ने मुझे देश सेवा के लिए रवाना किया था। हर मां चाहती है कि बेटा बड़ा हो। मेरे लिए कुछ करे। मेरी मां ने ऐसा नहीं सोचा। उन्होंने मुझे आपके लिए भेजा। मां का स्थान देवी-देवताओं से ऊपर माना जाता है। बिहार के ही संस्कार हैं। माई के स्थान देवता से भी ऊपर होवेला। काही के आपन बाल बच्चा खातिर ऊ कोनो देवी नियर पोल पास के बड़ा करेली...माई के बिना कोनो जिंदगी ना बनप सकेला।

राजद-कांग्रेस का हर जगह विरोध करें : मोदी ने कहा कि आज से 20 दिन बाद नवरात्रि शुरू होगी। इसके बाद छठ मइया की पूजा होगी। छठ का पर्व मनाया जायेगा। भारत की धरती ने मां का अपमान कभी बर्दाश्त नहीं किया है। मैं बिहार के लोगों से भी कहूंगा, इस अपमान की भरपाई बिहार के हर बेटे की जिम्मेदारी है। राजद और कांग्रेस के नेता जहां भी जायें, जिस गली में भी जायें, उन्हें चारों तरफ आवाज आनी चाहिए।

मां ने मुझे अपने दायित्वों से मुक्त करा दिया था

मोदी ने कहा कि मैं गरीब परिवार से हूं। समाज और देश की सेवा में लगा हूं। मैंने हर दिन हर क्षण अपने देश के लिए, देशवासियों के लिए मेहनत की। इसमें मेरी मां का आशीर्वाद, मेरी मां की बहुत बड़ी भूमिका थी। मुझे जन्म देने वाली मां ने मुझे अपने दायित्वों से मुक्त कर दिया था।

शाही खानदान के युवराज पीड़ा को नहीं समझ सकते

प्रधानमंत्री ने कहा कि ये गालियां करोड़ों माताओं-बहनों को दी गयीं। ये शाही खानदानों में पैदा हुए युवराज इस पीड़ा को नहीं समझ सकते हैं। ये नामदार लोग सोने-चांदी के चम्मच लेकर पैदा हुए हैं। गंदी नाली का कीड़ा, जहर वाला सांप, बिहार चुनाव में मुझे तू, तड़ाक कर के गाली देकर बोलते हैं। इनकी नामदार वाली सोच बार-बार उजागर होती है। इसी सोच से अब मेरी मां, जिसका शरीर नहीं रहा, जिसका राजनीति से कोई लेना-देना नहीं। अपने मंच से गालियां दिलवा रहे हैं।

स्व. हरिनारायण सिंह को श्रद्धांजलि देने पहुंचे राज्यसभा के उप सभापति

परिजनों से मिल कर सांत्वना दी, आजाद सिपाही परिसर का भ्रमण किया

आजाद सिपाही संवाददाता

रांची। राज्यसभा के उप सभापति हरिवंश ने मंगलवार को आजाद सिपाही के संस्थापक प्रधान संपादक स्व हरिनारायण सिंह को भावभीनी श्रद्धांजलि अर्पित की। वह कोकर चौक स्थित स्व सिंह के आवास पर पहुंचे और परिजनों से मिल कर उन्हें सांत्वना दी। मौके पर स्व सिंह की पत्नी के अलावा दोनों पुत्र राकेश सिंह और राहुल सिंह और अन्य परिजन उपस्थित थे। हरिवंश ने शोक संतप्त परिवार के साथ करीब आधे घंटे तक बातचीत की और स्व सिंह की अस्वस्थता से लेकर गांव-गिरांव तक के बारे में जानकारी ली। इस दौरान उन्होंने स्व सिंह के साथ बिताये गये दिनों की यादें भी ताजा की। उन्होंने स्व सिंह के बड़े पुत्र सह आजाद सिपाही के संपादक राकेश सिंह से समाचार पत्र के बारे में भी पूरी जानकारी ली।

परिजनों से मुलाकात के बाद हरिवंश आजाद सिपाही की टीम से मिलने कार्यालय परिसर में पहुंचे। उन्होंने संपादकीय के अलावा मार्केटिंग और प्रशासन के विभागों को देखा और टीम के सदस्यों को शुभकामनाएं दी। आजाद सिपाही की प्रकाशक कंपनी लैंडस्केप मीडिया के प्रबंध निदेशक राहुल सिंह, महाप्रबंधक पशुपति सिंह और अन्य ने हरिवंश को समाचार पत्र के बारे में विस्तार से बताया।

आजाद सिपाही | झारखंड में सबसे ज्यादा देखा जाने वाला चैनल
200000 Subscribers
VIEWERSHIP 5 Crore 90 lakh+
12 Crore + Watch Time (min)
YouTube Channel
Subscribe NOW

आजाद सिपाही
रांची, बुधवार, 03 सितंबर, 2025
www.azadsipahi.in

खेलगांव में चार दिवसीय राज्य शूटिंग चैंपियनशिप का आगाज

झारखंड के बच्चे राष्ट्रीय और अंतरराष्ट्रीय स्तर पर नाम रोशन करें : सुदीव्य सोनू

आजाद सिपाही संवाददाता

रांची। 15वीं झारखंड राज्य शूटिंग चैंपियनशिप और तीसरी झारखंड इंटर-स्कूल चैंपियनशिप का शुभारंभ मंगलवार को खेलगांव, होटवार स्थित टिकैत उमराव शूटिंग रेंज में हुआ। इस प्रतियोगिता का उद्घाटन झारखंड सरकार के मंत्री सुदीव्य कुमार सोनू (शहरी विकास एवं आवास विभाग, उच्च एवं तकनीकी शिक्षा विभाग, पर्यटन, कला संस्कृति एवं खेलकूद विभाग) ने किया।

झारखंड स्टेट राइफल एसोसिएशन (जेएसआरए) द्वारा भव्य स्तर पर आयोजित यह चैंपियनशिप 2 सितंबर से 5 सितंबर तक चलेगी।

मुख्य अतिथि के रूप में उपस्थित मंत्री सुदीव्य कुमार ने कहा कि उन्होंने आयोजन समिति का आभार जताते हुए कहा कि यदि प्रतिभागियों को जिला स्तर से चिह्नित कर, विशेषज्ञ मार्गदर्शन के साथ प्रशिक्षित किया जाये और उन्हें लगातार प्रोत्साहित किया जाये, तो झारखंड के बच्चे राष्ट्रीय और अंतरराष्ट्रीय स्तर पर बहुत जल्द अपनी पहचान बना लेंगे।

मंत्री ने यह भी आश्वस्त किया कि सरकार की ओर से आवश्यक सभी सहयोग समय पर उपलब्ध कराया जायेगा। इसके लिए खेल निदेशक शेखर जमुआर संघ के साथ लगातार संपर्क में रहेंगे।

जेएसआरए के अध्यक्ष दिवाकर सिंह ने पत्रकारों से बातचीत में बताया कि इस प्रतियोगिता में 650 से अधिक प्रतिभागियों ने पंजीकरण कराया है और 900 से अधिक प्रविष्टियां दर्ज की गयी हैं। उन्होंने विश्वास व्यक्त किया कि झारखंड से 200 से 250 खिलाड़ी आगामी जोनल चैंपियनशिप (15 से 19 सितंबर, बिहार) के लिए चयनित होंगे।

उन्होंने यह भी बताया कि झारखंड के 16 निशानेबाज वर्तमान में इंडिया टीम के लिए हो रहे राष्ट्रीय टीम के ट्रायल में भाग ले रहे हैं। राज्य के पास पहले से ही दो अंतरराष्ट्रीय स्तर के शूटर हैं– शीर्ष आदित्य कश्यप, जिन्होंने दो वर्ष पूर्व जूनियर एशियन चैंपियनशिप में रजत पदक जीते थे, और आकाश कुमार रविदास, जिन्होंने हाल ही में कजाकिस्तान में आयोजित एशियन चैंपियनशिप के 3पी 50 मीटर राइफल स्पर्धा में 12वां स्थान हासिल किया।

इस अवसर पर शेखर जमुआर, नवीन कुमार झा, मधुकांत पाठक और उत्तम चंद ने बतौर विशिष्ट अतिथि अपनी उपस्थिति दर्ज करायी। कार्यक्रम का संचालन मधुर अग्रवाल ने किया।

झारखंड के विभिन्न जिलों में पांच सितंबर तक बारिश की संभावना

रांची (आजाद सिपाही)। झारखंड के विभिन्न जिलों में पांच सितंबर तक हल्के से मध्यम दर्जे की बारिश होने की संभावना है। साथ ही कहीं-कहीं पर तेज हवा चलने और आकाशीय बिजली गिरने की भी आशंका है। इसे लेकर विभाग ने येलो अलर्ट जारी किया है। यह जानकारी मौसम वैज्ञानिक अभिषेक आनंद ने मंगलवार को दी। उन्होंने बताया कि निम्न दबाव के कारण एक ट्रफ दक्षिणी पश्चिमी राजस्थान और आसपास के इलाकों से होते हुए झारखंड और और मध्य प्रदेश एवं दक्षिणी उत्तर प्रदेश को पार कर रहा है। इसके चलते झारखंड के विभिन्न जिलों में अगले दो-तीन दिनों तक बारिश होने की संभावना है। 24 घंटे के दौरान झारखंड में सबसे अधिक बारिश गढ़वा जिले के धुरकी में 35.5 मिलीमीटर दर्ज की गयी। मंगलवार को सुबह में रांची और आसपास के इलाकों में मूसलाधार बारिश दर्ज की गयी। बारिश होने से तापमान में कमी दर्ज की गयी। राज्य में सबसे अधिक तापमान गोड्डा जिले में 35.6 डिग्री सेल्सियस और सबसे कम तापमान लातेहार जिले में 21.5 डिग्री सेल्सियस रिकार्ड किया गया। मंगलवार को रांची में अधिकतम तापमान 31.8 डिग्री, जमशेदपुर में 33.3 डिग्री, डालटेनगंज में 33.6, बोकारो में 35.2, चाइबासा में 33.8, खूंटी में 31.8, लोहरदगा में 30.9 और गढ़वा में अधिकतम तापमान 33.7 डिग्री सेल्सियस रिकार्ड किया गया।

केंद्रीय रक्षा राज्य मंत्री का श्री राधा कृष्ण प्रणामी मंदिर में हुआ आगमन

ट्रस्ट का कार्य सच्चे अर्थों में मानवता की सेवा : संजय सेठ

आजाद सिपाही संवाददाता

रांची। रांची के सांसद एवं भारत सरकार के केंद्रीय रक्षा राज्य मंत्री संजय सेठ अपनी धर्मपत्नी के साथ मंगलवार को श्री राधा कृष्ण प्रणामी मंदिर एवं सद्गुरु कृपा अपना घर आश्रम पुंदाग पहुंचे। संजय सेठ ने सपत्नीक मंदिर में विधिवत पूजा-अर्चना कर भगवान श्री राधा-कृष्ण का आशीर्वाद प्राप्त किया। उन्होंने कहा कि इस मंदिर की कलात्मकता न केवल धार्मिक आस्था का प्रतीक है, बल्कि यह झारखंड की सांस्कृतिक विरासत को भी दर्शाता है। मंदिर के मुख्य पुजारी अरविंद पांडे ने ट्रस्ट की ओर से उन्हें पारंपरिक विधि से अंगवस्त्र एवं श्री राधा कृष्ण का स्मृति चिह्न प्रदान कर सम्मानित किया गया।

श्री सेठ ने आश्रम में निवासरतजनों से संवाद किया। उनका हालचाल जाना और भोजन कराया। उन्होंने कहा कि ऐसे संस्थानों का कार्य सच्चे अर्थों में मानवता की सेवा है। मंदिर परिसर में स्थित गौशाला का भी उन्होंने अवलोकन किया। ट्रस्ट के सह संरक्षक विजय कुमार अग्रवाल ने उन्हें ट्रस्ट द्वारा संचालित विभिन्न सेवा कार्यों की जानकारी दी। मौके पर-ट्रस्ट के उपाध्यक्ष राजेंद्र प्रसाद अग्रवाल, निर्मल जालान, सज्जन पाड़िया, निर्मल छावनिका, पूरणमल सर्राफ, नंदकिशोर चौधरी, विशाल जालान, मुकेश काबरा, सुरेश अग्रवाल, सुरेश चौधरी, मनीष सोनी, सुरेश भगत, विशाल अग्रवाल, संजय सिंघानिया, सुशील नारसरिया, सुनील पोद्दार, महेश पोद्दार, महेंद्र अग्रवाल सहित बड़ी संख्या में भक्तगण उपस्थित थे।

एसबीयू में करम पर्व की पूर्व संध्या पर भव्य कार्यक्रम

आजाद सिपाही संवाददाता

रांची। सरला बिरला विश्वविद्यालय के अंतर्गत महादेवी बिरला इंस्टिट्यूट ऑफ नर्सिंग एंड क्लीनिकल टेक्नोलॉजी में मंगलवार को करम पर्व की पूर्व संध्या पर कार्यक्रम का आयोजन किया गया। इस अवसर पर विश्वविद्यालय के महानिदेशक प्रो. गोपाल पाठक, कुलपति प्रो. सी जगनाथन, कुलसचिव प्रो. श्रीधर बी. डांडीन, प्राचार्या डॉ. सुबानी बाड़ा, प्रशासक आशुतोष द्विवेदी, उप प्राचार्या मीनल श्वेता ने दीप प्रज्ज्वलित कर कार्यक्रम का शुभारंभ किया। कार्यक्रम में छात्र-छात्राओं ने मिलकर आदिवासी संस्कृति और परंपरा को जीवंत किया। संस्थान की छात्राओं द्वारा आदिवासी परंपरा पर आधारित गीत और नृत्य भी प्रस्तुत किया गया।

प्रो. गोपाल पाठक ने इस अवसर पर कहा कि करम पर्व केवल धार्मिक अनुष्ठान नहीं, बल्कि भाई-चारे, एकता और प्रकृति के संरक्षण का प्रतीक है। उन्होंने विद्यार्थियों को अपनी सांस्कृतिक जड़ों से जुड़े रहने की सीख दी। प्रो सी जगनाथन ने कहा कि विश्वविद्यालय ऐसे आयोजनों के माध्यम से अपनी संस्कृति को आगे बढ़ाने के लिए सदैव प्रतिबद्ध रहा है तथा हमारी सांस्कृतिक विरासत को हमें न केवल देश में, बल्कि विदेशों में भी जीवित रखने की पुरजोर कोशिश करनी होगी। करम पर्व के महत्व पर संस्थान की प्राचार्या ने प्रकाश डालते हुए बताया कि यह पर्व प्रकृति के संरक्षण, भाईचारे और सामूहिक एकता का प्रतीक है।

कार्यक्रम में धन्यवाद ज्ञापन मीनल श्वेता द्वारा किया गया। कार्यक्रम का संचालन मनीषा कुमारी एवं अनीशा मालवा ने किया।

करम पर्व पर विवि में हुए आयोजन पर सरला बिरला विश्वविद्यालय के प्रतिकुलाधिपति बिजय कुमार दलान एवं राज्यसभा सांसद डॉ प्रदीप कुमार वर्मा ने हर्ष व्यक्त करते हुए अपनी शुभकामनाएं प्रेषित की हैं।

वनबंधु परिषद राष्ट्रीय महिला समिति की वार्षिक बैठक आज से

आजाद सिपाही संवाददाता

रांची। राष्ट्रीय महिला समिति की राष्ट्रीय अध्यक्ष इंदौर निवासी विनीता जाजू एवं सचिव पुणे निवासी अंजलि तापड़िया ने मंगलवार को प्रेस वार्ता कर बताया कि वनबंधु परिषद राष्ट्रीय महिला समिति की वार्षिक बैठक तीन और चार सितंबर रांची के सुप्रसिद्ध बीएनआर रिजॉर्ट में होगी। 30 समितियों का प्रतिनिधित्व इस दो दिवसीय बैठक में रहेगा। प्रेस वार्ता में जानकारी दी गयी कि एकल वनबंधु परिषद भारतवर्ष का सबसे बड़ा सेवा संगठन है, जो ग्रामवासियों की शिक्षा एवं पंचमुखी विकास के माध्यम से ग्रामोत्थान के लिए 1989 से सतत कार्यरत और प्रयासरत हैं। संगठन का जन्म झारखंड के धनबाद से हुआ। 38 नगरों में संगठन के चैप्टर्स सतत कार्यरत है। नगरवासियों के अनुदान से ही ग्राम में विद्यालय का संचालन होता है। अतः नगर और ग्राम के बीच सेतुरूप में कार्यरत संगठन हमारे देश का स्वाभिमान है। उन्होंने बताया कि 11 नवंबर 2011 में राष्ट्रीय महिला समिति की स्थापना हुई। आज संपूर्ण भारत में 36 समितियां बन गयी हैं। झारखंड की तीनों समितियां रांची, जमशेदपुर व धनबाद इस राष्ट्रीय बैठक का आतिथ्य कर रही हैं। वनबंधु परिषद की पूरी टीम अपने आप में एक सेना है और सभी कार्यकर्ता व हमारे सेवावृत्ति इसके सैनिक, जो लगन और निष्ठा से देशोत्थान के इस कार्य के प्रति समर्पित है। हमारी पंचमुखी शिक्षा के माध्यम से हम गांव के नौनिहाल बच्चों में लिख रहे हैं। परिवर्तन की कहानी, चाहे सांस्कृतिक परिवर्तन हो या सामाजिक वनबंधु परिषद का एक ही लक्ष्य है-सुदूर गांवों में घर-घर में शिक्षा व परिवर्तन का दीप जले। उन्होंने बताया कि एकल युवा नगर में गुरुकुल शिक्षा के माध्यम से बच्चों को संस्कारित कर रहे हैं, ताकि वह मुख्य धारा से जुड़ सके। हम टैबलेट और लैपटॉप के माध्यम से इ-शिक्षा की ओर अग्रसर हो रहे हैं। कदम छोटे हो या बड़े, रुकने नहीं चाहिए, क्योंकि मंजिल पाने के लिए आगे बढ़ना जरूरी है।

प्रेस वार्ता में अनुपमा राजगढ़िया रांची महिला समिति अध्यक्ष, रेखा जैन राष्ट्रीय उपाध्यक्ष, विनीता जाजू महिला समिति राष्ट्रीय अध्यक्ष, जयश्री गोयल महिला समिति पूर्वी क्षेत्र अध्यक्ष, किरण देबुका जमशेदपुर महिला समिति अध्यक्ष, अंचल किंगर, उत्सव पाराशर, विशेष केडिया और अभिनव मित्तल उपस्थित थे। यह जानकारी वनबंधु परिषद के मीडिया प्रभारी सुमित पोद्दार ने दी।

महत्वपूर्ण खबरें

महाप्रबंधक ने गोल एप्लिकेशन का किया शुभारंभ

हाजीपुर (आजाद सिपाही)। पूर्व मध्य रेल के महाप्रबंधक छात्रसाल सिंह द्वारा मंगलवार को पटना में क्रिस द्वारा विकसित गोल (जेनरेशन ऑफ ऑप्टिमाइज्ड एंड ऑटोमेटेड लोको लिंक्स) एप्लिकेशन का शुभारंभ किया गया। यह एप्लिकेशन भारतीय रेल में सर्वप्रथम पूर्व मध्य रेल में लागू किया गया है जो गणितीय मॉडल द्वारा उत्पन्न अनुकूलित लोकोमोटिव लिंक के सत्यापन एवं फीडबैक के लिए प्रदान किया गया है। अनुकूलन मापदंडों के आधार पर अनुकूलित लोकोमोटिव लिंक उत्पन्न करने के लिए एक वेब-आधारित उपयोगकर्ता इंटरफेस भी विकसित किया गया है। वर्तमान में लोकोमोटिव की वास्तविक स्थिति सहित अन्य सभी महत्वपूर्ण सूचनाएं मैन्युअली किया जाता है जिससे कई तरह की तकनीकी कठिनाइयों का सामना करना पड़ता था एवं लोको की वास्तविक स्थिति के बारे में जानने में विलंब होता था। अब गोल एप्लिकेशन की मदद से लोको की वास्तविक स्थिति यथा लोकोमोटिव का वर्तमान लोकेशन, लोकोमोटिव की यांत्रिक स्थिति, लोकोमोटिव के रख-रखाव की तिथि इत्यादि की निगरानी बिना किसी त्रुटि के सुगमतापूर्वक किया जा सकेगा। इसके पूर्व महाप्रबंधक द्वारा पटना में विभागाध्यक्षों, मंडल रेल प्रबंधकों एवं अन्य अधिकारियों के साथ उच्चस्तरीय बैठक में संरक्षा, सुरक्षा, ट्रेनों के समय पालन, रेलवे ट्रैक के रख-रखाव, ट्रैक मशीनों की कार्यप्रणाली, समपार फाटकों के इंटरलॉकिंग सहित संरक्षा/सुरक्षा सहित रेल विकास से जुड़े मुद्दों पर विभागाध्यक्षों एवं मंडल रेल प्रबंधकों के साथ चर्चा की गयी।

वाइबीएन विश्वविद्यालय ने वाद विवाद प्रतियोगिता आयोजित की

रांची(आजाद सिपाही)। वाइबीएन विश्वविद्यालय रांची के स्कूल ऑफ लीगल स्टडीज में मंगलवार को एक वाद-विवाद प्रतियोगिता का आयोजन किया गया। इस कार्यक्रम का विषय डेथ पेनल्टी रिस्पांस टू टेररिज्म था। कार्यक्रम का आयोजन डीन और प्राचार्य डॉ शामिकेश रॉय के मार्गदर्शन में किया गया था। निकिता और सुशोवन अधिकारी, स्कूल ऑफ लीगल स्टडीज के असिस्टेंट प्रोफेसर ने जज के रूप में अपनी भूमिका निभायी। सभी छात्र-छात्राओं ने बढ़-चढ़कर इस कार्यक्रम में भाग लिया। सेमेस्टर 1 के छात्रों ने भी सक्रिय रूप से भाग लिया और अपनी प्रतिभा का प्रदर्शन किया। कार्यक्रम में श्रेय शुक्ला, छात्रा लीगल स्टडीज ने प्रथम स्थान प्राप्त किया, जबकि अली लीगल स्टडीज ने द्वितीय स्थान प्राप्त किया। इस कार्यक्रम में विश्वविद्यालय कर्मी और सभी छात्र-छात्राओं ने सम्मिलित रूप से भाग लेकर कार्यक्रम को सफल बनाया।

पंचपरगनिया भाषा साहित्य एवं कला परिषद का प्रतिनिधिमंडल राज्यपाल से मिला

रांची(आजाद सिपाही)। पंचपरगनिया भाषा साहित्य एवं कला परिषद के तत्वावधान में एक प्रतिनिधिमंडल मंगलवार को राज्यपाल से मिले। इसमें जेपीएससी विज्ञप्ति संख्या 04/2018 सहायक प्राध्यापक नियुक्ति के बारे में गहन चर्चा हुई। प्रतिनिधिमंडल में उपस्थित सदस्यों ने जेपीएससी के द्वारा हो रही नियुक्ति में विलंब के प्रति खेद व्यक्त किया। बार-बार साक्षात्कार की तिथि घोषित कर अपरिहार्य कारणों से उसे रद्द कर दिये जाने पर राज्यपाल ने चिंता व्यक्त किया। जेपीएससी को विज्ञापन निकाले सात वर्ष से भी अधिक का समय हो गया है। लेकिन अभी तक पंचपरगनिया विषय में नियुक्ति की प्रक्रिया पूरी नहीं की गयी है। इस पर राज्यपाल ने खेद व्यक्त करते हुए इस संबंध में तत्काल जेपीएससी अध्यक्ष से बात करने का आश्वासन दिया। बता दें कि 2 जुलाई 2025 में प्रमाण पत्र सत्यापन करने के बाद 8 जुलाई 2025 को होने वाले साक्षात्कार को अपरिहार्य कारणों से स्थगित कर दिया गया था। झारखंड के किसी भी विश्वविद्यालय और महाविद्यालय में पंचपरगनिया भाषा के एक भी नियमित प्राध्यापक नहीं है। इस कारण पठन-पाठन और शोध संबंधी कार्यों में काफी परेशानी हो रही है। प्रतिनिधि मंडल में डॉ अंबिका स्वांसी, रामनाथ सेठ, डॉ. विष्णुचरण सिंह मुंडा, मोहित सेठ और अरुण कुमार प्रमाणिक शामिल थे।

बिहार में जेएमएम कोई फैक्टर नहीं: जदयू

रांची (आजाद सिपाही)। जदयू के प्रदेश प्रवक्ता सागर कुमार ने कहा कि वोटर अधिकार यात्रा पूर्णत विफल रही। बिहार की जन मानस पर इसका कोई प्रभाव नहीं पड़ा। मुख्यमंत्री हेमंत सोरेन गठबंधन के लिए पटना गये। यात्रा में शामिल होना उनकी राजनीतिक मजबूरी थी। बिहार में जेएमएम कोई फैक्टर नहीं है। वोट चोरी जैसी बात बिल्कुल निराधार है। जनता वोट नहीं दे रही तो इंडी गठबंधन के नेता आयोग पर सवाल खड़ा कर रहे। देश की एनडीए सरकार को बदनाम करने की कोशिश की जा रही है। उन्होंने कहा कि यात्रा को जन समर्थन नहीं मिला, अलग-अलग प्रांतों से बड़े नेताओं और कार्यकर्ताओं को शामिल कर भीड़ जुटायी गयी। भीड़ वोट में तब्दील नहीं होती यह समझने की जरूरत है। उन्होंने कहा कि बिहारियों को अपशब्द कहने वाले स्टालिन और बिहारियों के डीएनए को खराब बताने वाले रेवंत रेड्डी को बिहार बुलाया गया, राहुल गांधी के मंच से प्रधानमंत्री की दिवंगत माता को गाली दी गयी। इससे बिहार के लोग आक्रोशित है। तेजस्वी को मुख्यमंत्री बनाने पर राहुल असहमत नजर आ रहे हैं। बिहार में पुनः नीतीश सरकार बनेगी।

करम महोत्सव की तैयारी पूरी : बबलू मुंडा

रांची (आजाद सिपाही)। मंगलवार को चडरी सरना समिति के द्वारा करम पूजा महोत्सव को लेकर चडरी अखरा में करमाइत बहनों के लिए चडरी अखरा पूरी तरह सज धज कर तैयार हो गया है। अखरा का रंग रोंगन, फुल-पत्ती और विधुत सज्जा से की गयी है। मंगलवार को उपवास, बुधवार को भादो एकादशी संध्या 7:00 बजे करम राजा का आगमन एवं रात्रि 9:30 बजे करम राजा की पूजा होगी, बृहस्पतिवार को दोपहर 1:00 बजे से शाम 5:00 बजे तक करम नृत्य कार्यक्रम होगा एवं संध्या 6:00 बजे से 7:00 बजे के बीच करम राजा का विसर्जन होगा।

भाजपा की राजनीति अब पूरी तरह स्क्रिप्टेड हो चुकी है: विजय शंकर नायक

रांची (आजाद सिपाही)। आदिवासी मूलवासी जनाधिकार मंच के केंद्रीय उपाध्यक्ष विजय शंकर नायक ने कहा कि भाजपा की राजनीति अब पूरी तरह स्क्रिप्टेड हो चुकी है। उन्होंने कहा कि जैसे किसी फिल्म की शूटिंग चल रही हो घटना पहले लिखी जाती है, फिर उस पर प्रोपेगेंडा बनता है और विपक्ष पर केस दर्ज हो जाता है। विजय शंकर नायक ने बिहार में राहुल गांधी और तेजस्वी यादव के मंच से गाली प्रकरण पर अपनी प्रतिक्रिया देते हुए कहा कि किसने गाली दी, ये अब मुद्दा नहीं है। मुद्दा ये है कि गाली किसके मंच के आस-पास से दी गयी थी। उन्होंने कहा कि भाजपा को क्या फर्क पड़ता है गाली के बाद वीडियो बना, और वो वीडियो सीधा बीजेपी के आइटी सेल में गिरा। नायक ने कहा कि भाजपा की रणनीति अब साफ है विपक्ष को गाली दो, फिर कहो कि गाली उन्होंने दी, और फिर उसे राष्ट्रद्रोह में बदल दो। उन्होंने कहा कि राहुल गांधी और तेजस्वी यादव उस स्तर तक नहीं गिर सकते, जहां भाजपा की टीम सत्ता में टिके रहने के लिए गिर चुकी है।

श्री श्याम मंदिर में 169वां श्री सुंदरकांड श्री हनुमान चालीसा पाठ का आयोजन

आजाद सिपाही संवाददाता

रांची। श्री श्याम मित्र मंडल द्वारा हरमू रोड के श्री श्याम मंदिर में मंगलवार को 169 वां श्री सुंदरकांड, श्री हनुमान चालीसा पाठ का आयोजन किया गया और देवता चित न धरही हनुमत सेवही सर्व सुख करहि के गायन व बजरंग बली की जय जयकारों से हरमू रोड का श्री श्याम मंदिर गूंज रहा था। राजेश ढांढनीया ने अखंड ज्योति और पूजन के कार्य संपन्न करवाये। विजय जयसवाल और अलका जयसवाल ने बालाजी महाराज की अखंड ज्योति प्रज्जवलित कर केसरिया पेड़ा गुड़ चना फल का भोग बालाजी महाराज को अर्पित किया। विजय जयसवाल ने श्रीरामचरितमानस ग्रंथ की पूजा करके पाठ वाचकों का चंदन वंदन कर आशीर्वाद प्राप्त किया। पाठ वाचक मनीष सारस्वत और ओम शर्मा ने अपने सहयोगियों के साथ श्री गणेश वंदना कर श्री हनुमान चालीसा का पाठ किया। श्री सुंदरकांड का संगीतमय पाठ उपस्थित जनों से करवाया गया। भक्तजन श्री हनुमान जी की आराधना में लीन थे। पाठ के मध्य में भजनों का गायन भी किया गया। श्री सुंदरकांड पाठ के उपरांत पुनः श्री हनुमान चालीसा का पाठ के बाद महाआरती कर भक्तजनों को प्रसाद वितरित किया गया। श्रवण ढानढनिया ने चना प्रसाद सेवा पुष्पा देवी पोद्दार ने केसरिया पेडा सेवा मुकेश मित्तल ने गिरिगोला सेवा और राजेश जयसवाल ने फल प्रसाद सेवा निवेदित की। इस अवसर पर अध्यक्ष गोपाल मुरारका, महामंत्री गौरव अग्रवाल, कोषाध्यक्ष मनोज खेतान, निवर्तमान महामंत्री विश्वनाथ नारसरिया, उपाध्यक्ष श्रवन ढानढनिया, अशोक लड़ियां, राजेश ढांढनीया, विजय जयसवाल, अलका जयसवाल, अरुण खूंटेटा, हर्ष कृष्णा कुमार आदि भक्त मौजूद थे।

बुधवार को परिवर्तनी एकादशी : परिवर्तनी एकादशी के शुभ अवसर पर बुधवार को मंदिर के पट दर्शन के लिए संपूर्ण दिवस खुले रहेंगे। बाबा श्याम का अनुपम दिव्य श्रृंगार नवीन पोशाक बागा और अखंड ज्योति प्रज्वलित की जायेगी। कोलकाता बेंगलुरु रायपुर और बंगाल के विभिन्न हिस्सों से फूल मंगाये गये हैं। इस अवसर पर रात्रि में भजन संकीर्तन का कार्यक्रम आयोजित होगा। श्री श्याम प्रेमीगण बाबा श्याम की अखंड ज्योति प्रज्वलित करेंगे।

गुरुवार को बारस की धोक

श्री श्याम प्रभु के सम्मुख बारस की अखंड ज्योति प्रज्वलित की जायेगी। गुरुवार को प्रातः 7:30 बजे से 12 बजे तक निरंतर अखंड ज्योति जलती रहेगी। भक्त श्री श्याम अखंड ज्योति में आहुति देकर खीर चूरमा का भोग अर्पित कर सकते हैं। आनंद चौधरी ममता चौधरी बाबा श्री श्याम की अखंड ज्योति प्रज्वलित करेंगे। उक्त जानकारी मंडल के महामंत्री गौरव अग्रवाल ने दी।

मतदाता सूची का विशेष संक्षिप्त पुनरीक्षण शुरू

रांची। मुख्य निर्वाचन पदाधिकारी के रवि कुमार ने कहा है कि भारत निर्वाचन आयोग के निर्देश पर 45-घाटशिला (अजजा) विधानसभा क्षेत्र में होने वाले उपचुनाव के मद्देनजर मतदाता सूची का विशेष संक्षिप्त पुनरीक्षण (एसएसआर) शुरू किया गया है। यह पुनरीक्षण 1 जुलाई 2025 की अर्हता तिथि के आधार पर किया जा रहा है। सोमवार को निर्वाचन सदन में मान्यता प्राप्त राजनीतिक दलों के प्रतिनिधियों के साथ बैठक में उन्होंने कहा कि कोई भी पात्र नागरिक मतदाता सूची से छूटे नहीं और कोई भी अयोग्य व्यक्ति इसमें शामिल न हो।

आजाद सिपाही | झारखंड में सबसे ज्यादा देखा जाने वाला चैनल
200000 Subscribers
VIEWERSHIP 5 Crore 90 lakh+
12 Crore + Watch Time (min)
YouTube Channel
Subscribe NOW

वेदर

शहर	अधिकतम	न्यूनतम
रांची	26.1 °c	23.0 °c
सूर्यास्त (आज) :		18.06 बजे
सूर्योदय (कल) :		05.31 बजे

महत्वपूर्ण खबरें

रांची के अल्बर्ट एक्का चौक के समीप 11 सितंबर को करमा मिलन समारोह

रांची (आजाद सिपाही)। रांची प्रेस क्लब के सभागार में मंगलवार को सरना सदान मूलवासी मंच की बैठक संपन्न हुई। इस बैठक में निर्णय लिया गया कि प्रत्येक वर्ष की भांति इस वर्ष भी करमा पर्व के बाद 11 सितंबर गुरुवार को करमा मिलन समारोह रांची के हृदय स्थली अल्बर्ट एक्का चौक के पास आयोजित किया जायेगा। इस बैठक की अध्यक्षता अंतु तिर्की और संचालन नंद किशोर सिंह चंदेल ने किया। इस बैठक में सर्वसम्मति से यह निर्णय लिया गया कि रांची के अल्बर्ट एक्का चौक के पास स्थित पार्किंग स्थल पर हर साल की भांति इस साल में सरना सदान मूलवासी मंच के द्वारा करमा पर्व के पश्चात करमा मिलन समारोह का आयोजन किया जायेगा। जिसमें की शहर के विभिन्न राजनीतिक दल, सामाजिक संगठन, धार्मिक संगठन, शहर के गणमान्य लोग सहित पूरे रांची वासियों को अतिथि के रूप में आमंत्रित कर सम्मानित किया जायेगा। इस कार्यक्रम का मुख्य आकर्षण में पारंपरिक वेशभूषा और पारंपरिक वाद्य यंत्रों के साथ सैकड़ों खोड़हा दल उपस्थित होंगे। इसमें स्थानीय मौजा पाहनों सहित सभी पाहनों को आमंत्रित कर सम्मानित किया जायेगा। वहीं बैठक में इस कार्यक्रम के संचालन के लिए एक कार्यक्रम संचालन समिति की सर्वसम्मति से घोषणा की गयी। इस समिति के मुख्य संरक्षक अंतू तिर्की, मुख्य संयोजक शंकर दुबे, मुख्य सलाहकार नंद किशोर सिंह चंदेल, अध्यक्ष अर्चना मिर्धा, आयोजन कर्ता अखिलेश राय, संरक्षक विनय सिंह, आरिफ नासिर बट्ट, इंद्रजीत यादव, निलेश चौधरी, आनंद कुमार शाही, नीलू सिंह, रीता दुबे, रीना सिंह, तरंग मित्तल, शीला उरांव, भावना प्रिया, प्रियंका जयसवाल, राखी कौर, शोभा पाठक, रंजीत पांडेय, संजना शर्मा, अमृता शर्मा, रेशमा मिर्धा, संगीता तिर्की, गीता कच्छप, कार्यकारी अध्यक्ष मुकेश नायक, उपाध्यक्ष नमित हेमरोम, राधे सिन्हा, महासचिव गोविंद वाल्मीकि, संगठन सचिव टाइगर संदीप नायक, मीडिया सलाहकार-शाहिद रहमान, सचिव राधा हेमरोम, सदस्य सिद्धांत श्रीवास्तव, मोहित मिश्रा, कृष्णा, आकाश हेमरोम सहित अन्य रहे।

एनएन घोष सनातन टीचर्स ट्रेनिंग कॉलेज में शिक्षक दिवस का आयोजन

रांची (आजाद सिपाही)। एनएन घोष सनातन टीचर्स ट्रेनिंग कॉलेज में मंगलवार को शिक्षक दिवस उत्सव बड़े हर्ष और सम्मान के साथ मनाया गया। यह सांस्कृतिक कार्यक्रम विद्यार्थियों द्वारा शिक्षकों के प्रति अपनी श्रद्धा और आभार व्यक्त करने के लिए आयोजित किया गया था। कार्यक्रम का शुभारंभ सनातन ग्रुप ऑफ एजुकेशन के डायरेक्टर जनरल प्रो. (डॉ.) विजय सिंह और अन्य शिक्षकों द्वारा दीप प्रज्ज्वलन से हुआ। डॉ सिंह ने अपने प्रेरणादायक संबोधन से सभी को उत्साहित किया। बीएड सत्र 2024-26 के विद्यार्थियों ने पूरे उत्साह के साथ भाग लिया और कार्यक्रम का सफल संचालन किया। कार्यक्रम का संचालन आकांक्षा ने किया गया और धन्यवाद ज्ञापन विकास वर्धन ने किया। इस अवसर पर राष्ट्रीय खेल दिवस पर विभिन्न खेल प्रतियोगिताओं में भाग लेने वाले विद्यार्थियों को भी सम्मानित किया गया।

करम परब पूर्व संध्या सांस्कृतिक संगोष्ठी सह सांस्कृतिक कार्यक्रम 'करम अखरा' का आयोजन

रांची (आजाद सिपाही)। करम परब पूर्व संध्या सांस्कृतिक संगोष्ठी सह सांस्कृतिक कार्यक्रम 'करम अखरा' का दो दिवसीय आयोजन सांस्कृतिक कार्य निदेशालय झारखंड रांची द्वारा ऑड्रे हाउस में किया जा रहा है। मंगलवार को आयोजन का शुभारंभ संगोष्ठी कार्यक्रम से किया गया। शुरुआत डॉ मनीषा उरांव, मनपुरन नायक, सोमा सिंह मुंडा द्वारा संगोष्ठी में अपने अपने वक्तव्य प्रस्तुत किया गया। करम परब की महत्ता एवं पौराणिकता के बारे में सभी वक्ताओं के द्वारा विस्तृत रूप में बतलाया गया। रूपमणि हांसदा द्वारा संथाली करम नृत्य प्रस्तुत किया गया। इसके बाद सांस्कृतिक कार्यक्रम की प्रस्तुति की गयी। सुभद्रा कुमारी, रूना देवी, दीप नारायण सिंह, विमला देवी द्वारा नागपुरी गीत एवं नृत्य की प्रस्तुति की गयी। बिरसामुनि कुमारी, पैरो उरांव, इम्तियाज अंसारी के दलों द्वारा उरांव करम गीत नृत्य प्रस्तुत किया गया। बिरसा मुंडा के दल द्वारा मुंडारी करम गीत नृत्य, मुन्ना लोहार के दल द्वारा नागपुरी नृत्य नाटिका (करम आधारित) की सुंदर प्रस्तुति दी गयी। ऑड्रे हाउस के प्रांगण में मंच के साथ-साथ अखरा भी लगाया गया। अखरा में कलाकार के साथ साथ दर्शक भी शामिल होकर करम पूर्व संध्या में सम्मिलित हुए। समापन कार्यक्रम में वरिष्ठ कलाकार पद्मश्री महावीर नायक, पद्मश्री मुकुंद नायक, पद्मश्री मधु मंसूरी हंसमुख, बंदी उरांव, राकेश रमण, डॉ सुशील अंकन इत्यादि मौजूद थे। मंच संचालन डॉ कोरनेलियुस मिंज और विश्वजीत पात्रा द्वारा किया गया।

केंद्रीय सरना समिति के केंद्रीय कार्यालय में करम पूर्व संध्या का आयोजन

रांची (आजाद सिपाही)। केंद्रीय सरना समिति के केंद्रीय कार्यालय 13 आरआइटी बिल्डिंग कचहरी परिसर रांची में केंद्रीय सरना समिति के केंद्रीय अध्यक्ष फूलचंद तिर्की की अध्यक्षता में करम पूर्व संध्या का आयोजन किया गया। कार्यक्रम की शुरुआत डंडा कटना से हुआ। चडरी मौजा के पहान राहुल पहान की अगुवाई में विभिन्न गांव मौजा के पहानों के द्वारा भेलवा फारी किया गया, डंडा कट्टी किया गया। जिसमें पूरे राज्य में करम पर्व को हर्षोल्लास एवं शांतिपूर्ण संपन्न करने के लिए प्रार्थना की गयी। इस अवसर पर फूलचंद तिर्की ने मांदर की थाप पर लका लका बंसी पट्टा कर डोर और करम करम कहलो गे आयो--- गाकर समां बांध दिया। वहीं केंद्रीय सरना समिति की ओर से दिशा निर्देश जारी किया गया। इसमें कहा गया कि करम पूजा पहान पुजार के अगुवाई में पूरे विधि विधान के साथ गांव मौजा के अखड़ा में करें, करम डाल काटते समय पूरे विधि विधान का पालन करें, नशा पान कर अखड़ा में प्रवेश न करें। पूजा से पहले जावा फूल का प्रयोग ना करें। पारंपरिक वाद्य यंत्र ढोल-नगाड़ा-मांदर के साथ नृत्य संगीत करें। डीजे का प्रयोग ना करें। महिला लाल पाड़ साड़ी, पुरुष धोती गंजी में शामिल हों। इस मौके पर केंद्रीय सरना समिति के महासचिव संजय तिर्की, अखिल भारतीय आदिवासी विकास परिषद के अध्यक्ष सत्यनारायण लकड़ा, समाजसेवी निशा भगत, अमर तिर्की, परना बांडो, जटेया पहान, रतन टोप्पो, अमर तिर्की, विनय उरांव, प्रमोद एक्का सहित अन्य मौजूद थे।

देवघर में भाजपा युवा मोर्चा की दो दिवसीय कार्य समिति की बैठक संपन्न

जनाधार बढ़ाने में भाजयुमो की अहम भूमिका : बाबूलाल

युवाओं के भविष्य के साथ ठगी कर रही है राज्य सरकार : अन्नपूर्णा देवी

आजाद सिपाही संवाददाता

देवघर। शहर में आयोजित बीजेपी युवा मोर्चा की दो दिवसीय कार्य समिति की बैठक का मंगलवार को समापन हुआ। जिसमें दो दिनों तक राज्य के सभी युवा नेताओं और कार्यकर्ताओं को कई आवश्यक दिशा निर्देश और जानकारी दिये गये।

देवघर में युवा नेताओं की बैठक में मौजूद भाजपा प्रदेश अध्यक्ष बाबूलाल मरांडी कहा कि जब तक देश में युवाओं को मजबूत नहीं किया जायेगा तब तक किसी भी पार्टी का जनाधार नहीं बढ़ सकता। इसीलिए भारतीय जनता पार्टी अपने दल के युवाओं को विशेष ट्रेनिंग दे रही है ताकि कल के नेता विशेष सोच के साथ लोगों के बीच आ सकें।

इस कार्यक्रम में बतौर मुख्य अतिथि के रूप में केंद्रीय मंत्री अन्नपूर्णा देवी शामिल हुईं। उन्होंने कहा कि वर्तमान में झारखंड की राज्य सरकार जिस तरह युवाओं के भविष्य के साथ ठगी कर रही है। इससे राज्य के युवा आक्रोशित हैं। वहीं कार्यक्रम में मौजूद वरिष्ठ कार्यकर्ता और युवा मोर्चा के जिला अध्यक्ष रोमित नारायण सिंह ने कहा कि पिछले कुछ वर्षों में भले ही संथाल क्षेत्र में पार्टी कमजोर हो गयी हो लेकिन आने वाले कुछ वर्षों में भाजपा एक बार फिर से संथाल में अपना परचम लहलहायेगी। वहीं युवा नेता रोमित नारायण ने कहा कि 2029 के इलेक्शन में झारखंड में भाजपा एक बार फिर से सरकार बनायेगी और सीएम हेमंत सोरेन के तानाशाह सरकार को खत्म करेगी।

इस कार्यक्रम में आये कार्यकर्ताओं ने सूर्यकुमार हांसदा के एनकाउंटर मामले पर भी सवाल उठाया। इसके अलावा दो दिनों के इस बैठक में युवा कार्यकर्ताओं ने कई अहम मुद्दों पर भी चर्चा की।

इस कार्यक्रम में मौजूद युवा मोर्चा के वरिष्ठ सदस्य विनय जायसवाल ने कहा कि भारतीय जनता पार्टी दुनिया के सबसे बड़ी पार्टी है। जीत-हार के कई कारण होते हैं लेकिन देवघर में आयोजित हुई दो दिवसीय युवा मोर्चा के कार्य समिति की बैठक के बाद आने वाले समय में संथाल क्षेत्र में तस्वीर अलग देखने को मिलेगी।

देवघर में आयोजित भारतीय जनता पार्टी युवा मोर्चा के दो दिवसीय इस बैठक में भाजपा प्रदेश अध्यक्ष बाबूलाल मरांडी, युवा प्रदेश अध्यक्ष शशांक शेखर, केंद्रीय मंत्री अन्नपूर्णा देवी, संगठन महामंत्री कर्मवीर सिंह, संगठन मंत्री नागेंद्र त्रिपाठी सहित भाजपा के कई वरिष्ठ नेता और कार्यकर्ता मौजूद रहे।

स्थानीय निकाय चुनाव में देरी पर हाइकोर्ट ने जतायी नाराजगी

अदालत इस मामले की विस्तृत सुनवाई 10 सितंबर को करेगी

आजाद सिपाही संवाददाता

रांची। झारखंड उच्च न्यायालय में मंगलवार को राज्य में स्थानीय निकाय चुनाव को लेकर दायर अवमानना याचिका पर सुनवाई हुई। इस दौरान राज्य के मुख्य सचिव और नगर विकास सचिव अदालत के समक्ष सशरीर उपस्थित हुए। जस्टिस आनंद सेन की अदालत ने न्यायालय के आदेश के बावजूद समय पर चुनाव प्रक्रिया प्रारंभ नहीं किये जाने पर नाराजगी जतायी। साथ ही सुनवाई के दौरान उपस्थित अधिकारियों को अदालत के आदेश का अनुपालन करने का निर्देश दिया है। अब अदालत इस मामले की विस्तृत सुनवाई 10 सितंबर को करेगी। झारखंड उच्च न्यायालय में निवर्तमान पार्षद रोशनी खलखो की ओर से इस संबंध में अवमानना याचिका दायर की गयी है।

झारखंड समन्वय समिति ने अभिषेक सिंह को महानगर के कार्यकारी अध्यक्ष और दिलशाद आलम को महानगर महासचिव नियुक्त किया

रांची (आजाद सिपाही)। झारखंड समन्वय समिति की बैठक मंगलवार को केंद्रीय अध्यक्ष अजहर मलिक की अध्यक्षता में केंद्रीय कार्यालय में आयोजित की गयी। इस बैठक में राज्य की मौजूदा स्थिति और परिस्थितियों पर विशेष चर्चा की गयी। साथ ही करम पर्व की तैयारियों पर भी विस्तृत चर्चा हुई। समिति को धारदार बनाने के उद्देश्य से समिति का विस्तार करते हुए दो महत्वपूर्ण नियुक्ति की गयी। अभिषेक सिंह राजपूत को महानगर के कार्यकारी अध्यक्ष और दिलशाद आलम को महानगर महासचिव नियुक्त किया गया। इस मौके पर अजहर मलिक ने कहा कि दोनों व्यक्तियों की नियुक्ति समिति को बल मिलेगा। साथ ही शहरी क्षेत्र में गरीब गुरबों की हक और हुकूक की लड़ाई को धार मिलेगी।

पिछड़ों को आरक्षण सुनिश्चित करते हुए तत्काल नगर निकाय चुनाव कराये सरकार : प्रतुल शाहदेव

आजाद सिपाही संवाददाता

रांची। भाजपा के प्रदेश प्रवक्ता प्रतुल शाहदेव ने नगर निकाय चुनाव को लेकर हेमंत सरकार पर गंभीर आरोप लगाये हैं। उन्होंने कहा कि राज्य सरकार की नीयत लोकतंत्र को मजबूत करने की नहीं, बल्कि उसे कमजोर करने की है। नगर निकाय चुनाव को टालने का रवैया पूरी तरह दुर्भावनापूर्ण और संदेहास्पद है।

प्रतुल शाहदेव ने कहा कि सरकार ने जानबूझकर ट्रिपल टेस्ट प्रक्रिया पूरी नहीं की और लंबे समय तक चुनाव को रोके रखा। इसकी असली वजह पिछड़ों को उनका हक देना नहीं, बल्कि अफसरशाही और कमीशनखोरी को बढ़ावा देना है। उनका कहना है कि जनता द्वारा चुने गये प्रतिनिधियों को दूर रखकर सरकार लोकतांत्रिक व्यवस्था को कमजोर कर रही है। भाजपा प्रवक्ता ने झारखंड हाइकोर्ट के आदेशों का जिक्र करते हुए कहा कि 4 जनवरी 2024 को अदालत ने साफ कहा था कि तीन सप्ताह के भीतर नगर निकाय चुनाव कराये जायें और ट्रिपल टेस्ट का बहाना न बनाया जाये।

सरकार ने इस आदेश की अवहेलना की और अपील की, जिसे खंडपीठ ने खारिज कर दिया। इसके बाद 16 जनवरी 2025 को भी अदालत ने आदेश दिया कि जिन निकायों का कार्यकाल अप्रैल 2023 तक खत्म हो चुका है, वहां मई 2025 तक चुनाव कराये जायें। इसके बावजूद चुनाव नहीं हुए। उन्होंने कहा कि अदालत ने कई बार सरकार की लापरवाही पर नाराजगी जतायी है।

भाजपा को लोकतंत्र की चिंता नहीं, सत्ता हथियाने की है जल्दबाजी : विनोद पांडेय

आजाद सिपाही संवाददाता

रांची। झामुमो महासचिव सह प्रवक्ता विनोद पांडेय ने भाजपा पर पलटवार किया है। उन्होंने कहा कि भाजपा को लोकतंत्र की नहीं, बल्कि सत्ता हथियाने की चिंता सता रही है। झारखंड में नगर निकाय चुनाव को लेकर भाजपा द्वारा किया जा रहा शोर-शराबा दरअसल उनकी हताशा और निराशा को दर्शाता है। विनोद पांडेय ने कहा कि हेमंत सरकार लोकतांत्रिक मूल्यों के प्रति पूरी तरह प्रतिबद्ध है। सरकार पिछड़ों, दलितों, आदिवासियों, अल्पसंख्यकों, गरीब, किसान, मजदूर, महिलाओं सहित हर वर्ग को उनका संवैधानिक अधिकार दिलाने के लिए प्रतिबद्ध है। राज्य सरकार ट्रिपल टेस्ट प्रक्रिया पूरी कर आरक्षण सुनिश्चित करने की दिशा में गंभीर प्रयास कर रही है। भाजपा चाहती है कि बिना तैयारी और सामाजिक न्याय की गारंटी के चुनाव हो, ताकि पिछड़े वर्गों को उनका हक न मिले। उन्होंने कहा कि भाजपा को आरक्षण और पिछड़ों की भागीदारी से ऐतिहासिक आपत्ति रही है। यही वजह है कि जब हेमंत सरकार पिछड़ों को उनका अधिकार दिलाने के लिए कदम उठा रही है तो भाजपा बौखला गयी है। भाजपा चाहती है कि लोकतांत्रिक संस्थाएं अफसरशाही और पूंजीपतियों की जेब में रहें, जबकि झामुमो की सरकार चाहती है कि चुने हुए प्रतिनिधियों के साथ समाज के सभी वर्गों की समान भागीदारी सुनिश्चित हो।विनोद पांडेय ने कहा कि उच्च न्यायालय के आदेशों का पालन करते हुए सरकार चुनाव कराने की दिशा में गंभीर और ठोस कदम उठा रही है।

विस्थापन एवं पुनर्वास आयोग के गठन का पहल सराहनीय : शशि भूषण राय

आजाद सिपाही संवाददाता

रांची। झारखंड प्रदेश कांग्रेस के वरिष्ठ नेता शशि भूषण राय ने कहा कि झारखंड राज्य विस्थापन एवं पुनर्वास आयोग (गठन कार्य एवं दायित्व) नियमावली 2025 की पहल झारखंड कैबिनेट द्वारा एक सराहनीय कदम है, जो राज्य में विस्थापन की समस्या से निपटने और प्रभावित व्यक्तियों के पुनर्वास के लिए महत्वपूर्ण भूमिका निभायेगा। यह निर्णय कांग्रेस पार्टी के घोषणापत्र का हिस्सा था, जिसका उद्देश्य विस्थापित और प्रभावित परिवारों के अधिकारों को मजबूत करना और परियोजना कार्यान्वयन को बिना अड़चन के सुनिश्चित करना लक्ष्य है।

श्री राय ने कहा कि आयोग के गठन से राज्य में विस्थापन की समस्या का समाधान करने में मदद मिलेगी और प्रभावित व्यक्तियों के जीवन में सुधार आयेगा। यह निर्णय झारखंड सरकार की प्रतिबद्धता को दशार्ता है कि वह विकास परियोजनाओं के साथ-साथ विस्थापित व्यक्तियों के अधिकारों और हितों की भी रक्षा करेगी। श्री राय ने कहा कि युवा और ऊर्जावान मुख्यमंत्री हेमंत सोरेन और पूरी कैबिनेट के साथ-साथ महागठबंधन गठबंधन के सभी पार्टी कार्यकर्ताओं और समर्थकों के इस जनहितैषी निर्णय की सराहना की। उन्होंने कहा कि यह निर्णय राज्य के कल्याण के लिए एक महत्वपूर्ण कदम है।

श्री राय ने झारखंड कांग्रेस अध्यक्ष केशव महतो कमलेश, कांग्रेस विधायक दल नेता प्रदीप यादव, उप नेता राजेश कश्यप के कार्यों की भी सराहना की। साथ ही उन्होंने एआइसीसी प्रभारी के राजू और सह-प्रभारी डॉ श्रीबेला प्रसाद के मार्गदर्शन और नेतृत्व की भी प्रशंसा की, जो निरंतर सरकार और संगठन के साथ है।

हाइकोर्ट के फैसले पर जेडीयू नेता धर्मेंद्र तिवारी ने आभार जताया

रांची (आजाद सिपाही)। झारखंड हाइकोर्ट ने 2016 की शिक्षक भर्ती में गड़बड़ियों को लेकर कड़ा रुख अपनाते हुए फैक्ट-फाइंडिंग कमीशन गठित किया है। इस फैसले पर प्रतिक्रिया व्यक्त करते हुए झारखंड प्रदेश जनता दल (यू) के वरिष्ठ नेता धर्मेंद्र तिवारी ने कहा कि सरकार ने खुद स्वीकार किया है कि प्राथमिक शिक्षकों के लिए आरक्षित 3704 सीटें सरेंडर कर दी गयी हैं, जो दुर्भाग्यपूर्ण हैं। धर्मेंद्र तिवारी ने मांग की कि इन सरेंडर की गयी सीटों पर 2016 की भर्ती परीक्षा में शामिल योग्य पारा शिक्षकों को प्राथमिकता दी जाये। उन्होंने कहा कि झारखंड के हजारों पारा शिक्षक पिछले कई वर्षों से प्राथमिक और उच्च विद्यालयों में निष्ठा से पढ़ा रहे हैं, लेकिन भर्ती प्रक्रिया में उनकी लगातार अनदेखी हुई है। तिवारी ने झारखंड उच्च न्यायालय के न्यायाधीश जस्टिस दीपक रोशन के प्रति आभार व्यक्त किया और उनकी पहल की सराहना की। फैक्ट-फाइंडिंग कमीशन के अध्यक्ष से आग्रह किया कि वे इस मुद्दे पर गंभीरता से विचार करें और सुनिश्चित करें कि योग्य पारा शिक्षकों को अवसर मिले।

दक्षिण पूर्व रेलवे - निविदा

भारत के राष्ट्रपति के लिए तथा उनकी ओर से उप मुख्य अभियंता (निर्माण), दक्षिण पूर्व रेलवे, टाटानगर द्वारा निम्नलिखित कार्य के लिए ई-निविदा आमंत्रित की जाती है जिसे वेबसाइट **www.ireps.gov.in** पर अपलोड किया गया है। निविदा निर्धारित तारीख को **दोपहर 2:00 बजे** बंद कर दी जाएगी। **ई-निविदा सूचना सं.: एसईआर-डीसीई-सीओएन-टीएटीए-04-2025, दिनांक: 20.08.2025। कार्यों का संक्षिप्त विवरण:** उप मुख्य अभियंता/निर्माण/टाटानगर के अधिकार क्षेत्र के अधीन टाटानगर में नए कार्यालय भवन (जी + 2) का निर्माण तथा ओआरएच का विस्तार, बादामपहाड़ (बीएमपीआर) में 08 अदद टाइप-II क्वार्टरों तथा केंदुझारगढ़ (केडीजेआर) स्टेशन पर 04 अदद टाइप-II क्वार्टरों का निर्माण सहित विद्युतीय, संकेत एवं दूरसंचार कार्य तथा अन्य आनुषंगिक कार्य। **अनुमानित लागत:** ₹ 14.13 करोड़। **बोली प्रतिभूति:** ₹ 8,56,400। **पूरा करने की अवधि:** 18 महीने। **बंद होने की तारीख:** 12.09.2025। निविदा के सम्पूर्ण विवरण/ब्योरा/स्पेसिफिकेशन के लिए इच्छुक निविदादाता वेबसाइट **www.ireps.gov.in** देख सकते हैं और अपनी बोलियां ऑनलाइन जमा कर सकते हैं। इस मद के लिए किसी भी परिस्थिति में मैनुअल निविदा स्वीकार नहीं की जाएगी। **वि.द्र.:** अन्य सभी निविदाओं में भाग लेने के लिए भावी बोलीदाता वेबसाइट **www.ireps.gov.in** नियमित रूप से देख सकते हैं। **(PR-587)**

झारखंड राज्य विस्थापन एवं पुनर्वास आयोग 2025 को मंजूरी

लाखों विस्थापितों की आंखों में न्याय की आस जगी:बंधु तिर्की

आजाद सिपाही संवाददाता

रांची। बंधु तिर्की का आंदोलन रंग लाया। झारखंड सरकार ने कैबिनेट में मंगलवार को झारखंड राज्य विस्थापन एवं पुनर्वास आयोग (गठन, कार्य, दायित्व) नियमावली 2025 को मंजूरी दे दी। इसपर बंधु तिर्की ने झारखंड सरकार का आभार जताया। उन्होंने कहा कि झारखंड सरकार ने राज्य में विस्थापन और पुनर्वास के मुद्दों के समाधान के लिए एक महत्वपूर्ण कदम उठाया है। सरकार ने झारखंड राज्य विस्थापन एवं पुनर्वास आयोग (गठन, कार्य, दायित्व) नियमावली 2025 को मंजूरी दे दी है, जिसका उद्देश्य विस्थापितों के हितों की रक्षा करना और उनके पुनर्वास के लिए काम करना है। उन्होंने कहा कि प्रकृति ने वरदान के रूप में झारखंड प्रदेश को खनिज संपदा से परिपूर्ण किया है। लेकिन इसकी कीमत यहां के मूलवासियों ने विस्थापन का दंश झेल कर चुकाया है। सरकार के इस निर्णय से लाखों विस्थापितों की आंखों में न्याय की आस जगी है। उम्मीद है इन विस्थापितों को जल्द न्याय मिलेगा। आपको बता दें कि बंधु तिर्की लगातार विस्थापितों की मांग पर आंदोलन करते और उनकी आवाज को बुलंद करते रहे हैं। बंधु तिर्की जब विधायक थे उस समय भी झारखंड विधानसभा में विस्थापन आयोग की मांग पूरजोर तरीके से उठाते रहे हैं। 2019 में सरकार में रहते हुए इन्होंने विधानसभा में लगातार विस्थापन आयोग के गठन की मांग करते रहे। इसपर तत्कालीन विधानसभा अध्यक्ष रबींद्रनाथ महतो ने आश्वासन दिया था कि जल्द इस पर सरकार द्वारा पहल की जायेगी।

शपथ पत्र

As per Affidavit Ref. No. 6337 date 11.08.2025, I GUDIYA DEVI W/O Teklal Kumar Mahto aged about 26 yrs, by faith Hindu, by profession Cultivation, by Nationality Indian, R/o At- Govindpur, P.O- Sondimra, P.S-Barlanga, Distt- Ramgarh (Jharkhand) do hereby solemnly declare as under :-
1. That my actual and correct name is GUDIYA DEVI which has been mentioned in may UID card vide No.958699724287.
2. That due to mistake my name is GUDIYA KUMARI has been mentioned in my Bank Passbook of Bank of India branch Bantara bearing A/c no.489718210004919.
3. That GUDIYA DEVI and GUDIYA KUMARI both name are same and one person i.e. myself.
4. That this affidavit is required for authority concerned

शपथ पत्र

शपथ पत्र के अनुसार क्रम संख्याः 48, दिनांक - 04/08/2025 मैं, कविता राणा Kavita Rana उर्फ पार्वती कुमारी पति श्री राजेश कुमार राणा, पिता-श्री मीतू राणा उम्र करीब 40 वर्ष, धर्म हिन्दू, पेशा गृहिणी, राष्ट्रीयता भारतीय, वर्तमान निवासी ग्राम पोस्ट-गौरिया करमा, थाना-बरही, जिला-हजारीबाग मूल निवासी ग्राम पुरनाडीह, पोस्ट- ढाबथाम, थाना चंदवारा, जिला- कोडरमा राज्य-(झारखण्ड) का शपथ पूर्वक ब्यान करती हूँ जो इस प्रकार हैः-
1. यह कि मैं उपरोक्त वर्णित स्थान की निवासी हूँ तथा मेरा आधार नं0-7464 8474 8880 है। 2. यह कि मेरा मूल नाम कविता राणा Kavita Rana जबकि मैं पार्वती कुमारी (Parwati Kumari) के नाम से जानी पहचानी जाती हूँ। 3. यह कि स्कूल में मेरा नाम पार्वती कुमारी अंकित है, जबकि मेरे आधार नं0- में मेरा नाम कविता राणा Kavita Rana है। 4. यह कि कविता राणा Kavita Rana उर्फ पार्वती कुमारी (Parwati Kumari) दोनों एक ही युवती का नाम है, जो मैं ही हूँ।
5. यह कि मैंने यह शपथ पत्र अपने स्कूल सर्टिफिकेट में अपना मूल नाम कविता राणा अंकित कराने के लिए बनायी हूँ। 6. यह कि कंडिका 01 से लेकर 05 तक की सारी बातें सत्य वो सही है, गलत पाए जाने पर इसकी सारी जिम्मेवारी मेरी होगी।

स्पेशल इंटेंसिव रिवीजन

बिहार में चुनाव आयोग की ओर से शुरू की गयी स्पेशल इंटेंसिव रिवीजन (एसआइआर) की प्रक्रिया लगातार चर्चा में है। जहां एक तरफ इसे लेकर शुरू की गयी कांग्रेस नेता राहुल गांधी और राजद नेता तेजस्वी यादव की वोटर अधिकार यात्रा सोमवार को पटना में विपक्षी नेताओं की रैली के साथ समाप्त हुई, वहीं सुप्रीम कोर्ट ने इसे लेकर नये आदेश जारी किये। हालांकि अभी यह स्पष्ट नहीं हुआ है कि यह पूरा प्रकरण आखिरकार कैसा मोड़ लेगा और आगामी बिहार विधानसभा चुनाव पर किस तरह का असर डालेगा।

विपक्षी नेताओं की रैली : वोटर अधिकार यात्रा के समापन के मौके पर आयोजित रैली में विपक्षी नेताओं ने जो कुछ कहा, उससे स्पष्ट है कि चुनाव आयोग की ओर से शुरू की गयी इस प्रक्रिया के औचित्य को लेकर वे अभी आश्वस्त नहीं हैं। इस रैली में भी राहुल गांधी समेत तमाम वक्ताओं ने कथित वोट चोरी का मुद्दा उठाते हुए चुनाव आयोग को आरोपों के दायरे में शामिल रखा। इससे यह साफ हो गया है कि अगर विपक्षी नेताओं को भरोसे में लेने की कोई कारगर पहल चुनाव आयोग और सरकार की तरफ से नहीं होगी, तो यह मुद्दा उठता रहेगा।

कोर्ट में सुनवाई : सुप्रीम कोर्ट में हुई सुनवाई का जहां तक सवाल है, तो वहां भी विपक्षी दल और चुनाव आयोग एक-दूसरे पर तीखे आरोप लगाते नजर आये। जहां विपक्षी दलों के वकील इस प्रक्रिया की खामियों की ओर कोर्ट का ध्यान दिलाते रहे, वहीं चुनाव आयोग के वकील ने साफ शब्दों में कहा कि समस्या इस प्रक्रिया में नहीं, बल्कि माइंडसेट में है। उनके मुताबिक दूसरे पक्ष की मानसिकता ही खोट निकालने की हो गयी है।

वोटर अधिकार यात्रा के समापन के मौके पर आयोजित रैली में विपक्षी नेताओं ने जो कुछ कहा, उससे स्पष्ट है कि चुनाव आयोग की ओर से शुरू की गयी इस प्रक्रिया के औचित्य को लेकर वे अभी आश्वस्त नहीं हैं।

भरोसे की कमी : सुप्रीम कोर्ट ने ठीक कहा कि असल सवाल भरोसे की कमी का है। संभवतः देश में पहली बार ऐसा हुआ है कि चुनाव आयोग जैसी एक संवैधानिक संस्था इस तरह से विपक्षी दलों के निशाने पर आ गयी है कि सुप्रीम कोर्ट तक को कहना पड़ रहा है दोनों पक्षों का एक-दूसरे पर अविश्वास ही विवाद की जड़ है। इसीलिए शीर्ष अदालत ने बिहार विधि सेवा अधिकारियों से पैरा लीगल वॉलंटियर्स तैनात करने को कहा है। ये वोटरों और राजनीतिक दलों को ऑनलाइन शिकायत करने में मदद करेंगे और अपनी गोपनीय रिपोर्ट जिला जजों को सौंपेंगे, जिन पर आगे विचार किया जायेगा।

आगे की राह : इसमें दो राय नहीं कि सुप्रीम कोर्ट इस मामले को यथासंभव उपयुक्त ढंग से आगे बढ़ाने की कोशिश कर रहा है, लेकिन यह देखना बाकी है कि चुनाव आयोग इस प्रक्रिया में सभी पक्षों का विश्वास जीतने और सभी योग्य मतदाताओं की आशंकाएं दूर करने में किस हद तक कामयाब हो पाता है।

अभिमत
आजाद सिपाही

करम परब इसी जीवन दर्शन की झलक दिखाता है, क्योंकि इसमें करम वृक्ष की पूजा की जाती है। आदिवासी समाज मानता है कि करम वृक्ष जीवन, ऊर्जा और खुशहाली का प्रतीक है। करम डाली को घर लाने से समृद्धि आती है और गांव में सुख-शांति बनी रहती है। यही कारण है कि हर साल भादो मास में, यह पर्व बड़े उल्लास से अखड़ा में पहान पुजार द्वारा पूजा अर्चना कर मनाया जाता है। करम परब केवल एक धार्मिक अनुष्ठान नहीं है, बल्कि यह सामुदायिक एकजुटता और सामाजिक भाईचारे का पर्व है।

सामुदायिक एकता और प्रकृति के संरक्षण का प्रतीक है करम परब

सोनू खलखो

झारखंड की पहचान उसकी धरती, जंगल, नदिया और यहां की आदिम संस्कृति से है। यही कारण है कि यहां के लोग अपनी परंपरा और प्रकृति को पर्व के माध्यम से संजोए रखते हैं। इन्हीं पर्वों में से एक है करम परब, जिसे झारखंड के साथ-साथ छत्तीसगढ़, उड़ीसा, पश्चिम बंगाल और बिहार के आदिवासी समुदाय बड़े हर्षोल्लास के साथ मनाते हैं। यह पर्व भाई-बहन के रिश्ते, सामुदायिक एकता और प्रकृति के संरक्षण का प्रतीक माना जाता है। करम परब की सबसे बड़ी विशेषता यही है कि यह पर्व सीधे-सीधे प्रकृति और उसके उपहारों से जुड़ा हुआ है।

आदिवासी जीवन पद्धति सदियों से जंगल, नदी और पहाड़ों के इर्द-गिर्द घूमती रही है। उनका रहन-सहन, खान-पान, गीत-संगीत और पूरी संस्कृति प्रकृति पर आधारित है। खेतों में धान की बुवाई, वर्षा के आगमन और फसलों की उन्नति उनके जीवन का सबसे महत्वपूर्ण हिस्सा है। करम परब इसी जीवन दर्शन की झलक दिखाता है, क्योंकि इसमें करम वृक्ष की पूजा की जाती है। आदिवासी समाज मानता है कि करम वृक्ष जीवन, ऊर्जा और खुशहाली का प्रतीक है। करम डाली को घर लाने से समृद्धि आती है और गांव में सुख-शांति बनी रहती है। यही कारण है कि हर साल भादो मास में, यह पर्व बड़े उल्लास से अखड़ा में पहान पुजार द्वारा पूजा अर्चना कर मनाया जाता है। करम परब केवल एक धार्मिक अनुष्ठान नहीं है, बल्कि यह सामुदायिक एकजुटता और सामाजिक भाईचारे का पर्व है। गांव की महिलाएं, पुरुष और युवक युवतियां गीत गाती हैं, नृत्य करती हैं। युवाओं की टोली ढोल, नगाड़ा और मांदर की थाप पर पूरी रात नाचती-गाती है। यह दृश्य न सिर्फ मन को मोह लेता है, बल्कि यह भी बताता है कि आदिवासी समाज का जीवन किस हद तक सामूहिकता और साझेदारी पर आधारित है।

जब तक हम इस रिश्ते को संतुलित बनाये रखेंगे, तब तक जीवन में सुख-शांति बनी रहेगी।

खेतों में काम हो, पर्व हो या दुख-दर्द की घड़ी, आदिवासी समाज हर स्थिति का सामना सामूहिक शक्ति से करता है। करम परब इसी एकता की झलक है।

इस पर्व का पर्यावरणीय महत्व भी अत्यंत गहरा है। करम वृक्ष की पूजा कर आदिवासी समाज यह संदेश देता है कि पेड़-पौधे हमारे जीवन का आधार हैं। बिना प्रकृति के मानव जीवन की कल्पना अधूरी है। यह दर्शन आज पूरे विश्व के लिए अनुकरणीय है। जब वैश्विक स्तर पर पर्यावरण संकट और जलवायु परिवर्तन जैसी चुनौतियाँ सामने हैं, तब आदिवासी समाज द्वारा सदियों से किए जा रहे प्रकृति संरक्षण के प्रयास हमें नई दिशा दे सकते हैं। करम परब यह सिखाता है कि विकास और आधुनिकता के बीच भी हमें अपनी जड़ों और प्रकृति से जुड़े रहना चाहिए।

करम परब के अवसर पर गांवों में जतरा का आयोजन भी होता है। जिसे करम इंद जतरा कहा जाता है इस जतरा में लोग एक-दूसरे से मिलते हैं, अपने सुख-दुख साझा करते हैं और स्थानीय कला एवं शिल्प का आदान-प्रदान होता है। लोक कलाकार अपनी प्रतिभा दिखाते हैं, वहीं किसान अपनी पैदावार का लेन-देन करते हैं।

इस प्रकार यह पर्व स्थानीय अर्थव्यवस्था को भी मजबूती देता है। करम परब आदिवासी समाज की सांस्कृतिक धरोहर है, लेकिन अब यह धीरे-धीरे शहरी क्षेत्रों में भी अपनी पहचान बना चुकी है। रांची, जमशेदपुर, बोकारो जैसे शहरों में भी करम महोत्सव धूमधाम से मनाया जाने लगा है। कॉलेजों और विश्वविद्यालयों में छात्र-छात्राएं करम नृत्य प्रस्तुत करते हैं और इसे सांस्कृतिक उत्सव का हिस्सा बनाते हैं।

करम परब केवल एक धार्मिक और सांस्कृतिक आयोजन नहीं, बल्कि यह पहचान और अस्मिता का प्रतीक भी है। आदिवासी समाज की सबसे बड़ी ताकत यही रही है कि उन्होंने आधुनिकता के दबाव के बावजूद अपनी परंपराओं और संस्कृति को बचा कर रखा है। यह पर्व हमें यह एहसास कराता है कि जब तक हम अपनी जड़ों से जुड़े रहेंगे, तब तक हमारी संस्कृति और समाज जीवंत रहेंगे।

करम परब केवल एक धार्मिक आयोजन नहीं, बल्कि यह पहचान और अस्मिता का प्रतीक भी है। आदिवासी समाज की सबसे बड़ी ताकत यही रही है कि उन्होंने आधुनिकता के दबाव के बावजूद अपनी परंपराओं और संस्कृति को बचा कर रखा है। यह पर्व हमें यह एहसास कराता है कि जब तक हम अपनी जड़ों से जुड़े रहेंगे, तब तक हमारी संस्कृति और समाज जीवंत रहेंगे।

आज आवश्यकता है कि करम परब जैसे पर्वों को सिर्फ एक अनुष्ठान तक सीमित न रख कर इसके व्यापक संदेश को आत्मसात किया जाये। आदिवासी समाज प्रकृति का जितना सम्मान करता है, अगर वही भाव हर समाज में आ जाए तो जलवायु संकट, वनों की कटाई और पर्यावरणीय असंतुलन जैसी समस्याओं से निपटना कहीं आसान हो जायेगा।

करम परब इस बात का प्रमाण है कि आदिवासी संस्कृति केवल नृत्य, गीत और पूजा तक सीमित नहीं है, बल्कि इसमें जीवन जीने की एक गहरी फिलॉसफी छिपी हुई है। यह पर्व हमें यह सिखाता है कि इंसान और प्रकृति का रिश्ता अविभाज्य है। जब तक हम इस रिश्ते को संतुलित बनाये रखेंगे, तब तक जीवन में सुख-शांति बनी रहेगी। यही करम परब का सबसे बड़ा संदेश है।

कोल्हान की खबरें

50 नवनियुक्त सहायक आचार्य को डीसी और डीडीसी ने प्रदान किये नियुक्ति पत्र

जमशेदपुर (आजाद सिपाही)। पूर्वी सिंहभूम जिला (जमशेदपुर) में स्नातक प्रशिक्षित सहायक आचार्य (गणित/विज्ञान, कक्षा 6 से 8) के कुल 55 पदों पर राज्य सरकार द्वारा नियुक्ति की गयी है। इसी क्रम में समाहरणालय सभागार में आयोजित कार्यक्रम में 50 नवनियुक्त सहायक आचार्य को उपायुक्त कर्ण सत्यार्थी एवं उप विकास आयुक्त नागेन्द्र पासवान द्वारा नियुक्ति पत्र प्रदान किया गया। वहीं राज्य स्तरीय कार्यक्रम में जिले के 5 सहायक आचार्य को नियुक्ति पत्र प्रदान किया गया। समाहरणालय में आयोजित कार्यक्रम में अनुमंडल पदाधिकारी धालभूम चंद्रजीत सिंह एवं जिला शिक्षा अधीक्षक आशीष पांडेय उपस्थित रहे। उपायुक्त ने नवनियुक्त शिक्षकों को संबोधित करते हुए कहा कि शिक्षक समाज और सरकार की कार्यप्रणाली में महत्वपूर्ण भूमिका निभाते हैं तथा हमारे बच्चों के भविष्य को दिशा देने में आपकी भूमिका अतुलनीय है। आप अपनी प्रतिभा का सही उपयोग करें। प्रशासन की ओर से हर संभव सहयोग उपलब्ध कराया जायेगा। शिक्षक से अधिक महत्वपूर्ण कोई कार्य नहीं है। आप बच्चों को सही मार्ग दिखा सकते हैं। उप विकास आयुक्त ने कहा कि यह आप सभी के जीवन का नया अध्याय है। व्यक्तिगत और प्रोफेशनल जीवन के बीच संतुलन बनाते हुए आप बेहतर से बेहतर योगदान दें।

बिरसानगर में कुड़मी समाज की बैठक, कृष्णा महतो हत्याकांड की निष्पक्ष जांच करने की मांग

जमशेदपुर (आजाद सिपाही)। बिरसानगर जोन नंबर 11 में विनय महतो की अध्यक्षता मे कुड़मी समाज की एक महत्वपूर्ण बैठक आयोजित की गयी। मंगलवार को बैठक का प्रारंभ समाजसेवी कृष्णा महतो को श्रद्धांजलि अर्पित कर व दो मिनट का मौन रख कर किया गया। मौके पर वक्ताओं ने कहा कि कृष्णा महतो की हत्या सुनियोजित साजिश का हिस्सा है। समाज के बड़े भाई प्रकाश महतो ने आरोप लगाया हत्या के मुख्य अभियुक्त राजेश महतो की मां कुंता देवी पिछले एक वर्ष से लापता हैं। इस संबंध में बिरसानगर थाना में गुमशुदगी का सनहा 6 जून 2025 को दर्ज कराया गया था। कृष्णा महतो के पास इस मामले से जुड़ी ठोस जानकारी और वीडियो था।जिसके चलते उनकी हत्या की गयी। वक्ताओं ने यह भी स्पष्ट किया हत्या के बाद कृष्णा महतो पर झूठा आरोप लगाया गया उन्होंने किसी की पत्नी का वीडियो बनाया था, जबकि यह निराधार और बेबुनियाद है। स्थानीय बस्तीवासियों ने भी बीते दिनों बैठक कर इन आरोपों को नकार दिया था। बैठक में सर्वसम्मति से निर्णय लिया गया कुड़मी समाज जल्द ही जिले के पुलिस अधीक्षक से मुलाकात कर हत्याकांड की निष्पक्ष जांच और दोषियों को कड़ी सजा दिलाने की मांग करेंगे। धन्यवाद ज्ञापन मुनेश्वर महतो ने की। इस अवसर पर प्रणव महतो, दीपक महतो, टिंकू महतो, नीरानंद महतो, जगत महतो, प्रकाश महतो, सूरज महतो, नमिता महतो, रानी महतो, गीता महतो, शीला तंतुबाई सहित बड़ी संख्या में समाज के लोग उपस्थित रहे।

झामुमो विधानसभा स्तरीय बैठक में शामिल हुए स्व. रामदास सोरेन के पुत्र

पार्टी जो भी जिम्मेदारी देगी, निभायेंगे, पिता के अधूरे कार्यों को करेंगे पूरा : सोमेश चंद्र सोरेन

कार्यकर्ताओं से उप चुनाव की तैयारी में जुटने का हुआ आह्वान

आजाद सिपाही संवाददाता

घाटशिला। घाटशिला। झारखंड मुक्ति मोर्चा घाटशिला विधानसभा स्तरीय बैठक माझी परगाना माहाल भवन में विधानसभा प्रभारी जगदीश भकत की अध्यक्षता में आयोजित की गयी। मंगलवार को बैठक में मुख्य अथिति स्व. रामदास सोरेन के पुत्र सोमेश चंद्र सोरेन उपस्थित रहे। विधानसभा स्तरीय बैठक का शुभारंभ स्व. रामदास सोरेन को श्रद्धांजलि अर्पित कर किया गया। सभा के दौरान कार्यकर्ताओं ने एक ही सुर में कहा कि स्व. रामदास सोरेन के अधूरे कार्यों और जनहित के सपनों को अब उनके पुत्र सोमेश सोरेन पूरा करेंगे। मौके पर वक्ताओं ने घाटशिला के सर्वांगीण विकास के लिए झामुमो के संकल्प को दोहराया। सोमेश सोरेन ने भावुक होकर बोले मेरे बाबा स्व. रामदास सोरेन का जीवन पूरी तरह झारखंड और झारखंडियों के नाम समर्पित रहा। अब उनकी राह पर चल कर उनके सपनों को साकार करना ही मेरा संकल्प है। पार्टी उन्हें जो जिम्मेदारी सौंपेगी, उसे पूरी ईमानदारी से निभायेंगे। श्री सोरेन ने कहा कार्यकर्ताओं और समर्थकों के सहयोग से ही घाटशिला का विकास एवं जनहित के लिए निरंतर कार्य संभव होगा। उन्होंने कहा कि बैठक कोई राजनीतिक आयोजन नहीं, बल्कि स्व. रामदास सोरेन के अधूरे सपनों को साकार करने की एक मंच और शपथ सभा है। इस मौके पर झामुमो नेता सत्यजीत कुंडू, भरत मुर्मू, संजीवन पातर, कान्हु टुडू, गौरांग माहली, चेतन मुर्मू, विक्रम टुडू, सुखलाल हांसदा, वकील हेंब्रम, रतन महतो समेत कई वक्ताओं ने स्व. रामदास सोरेन की जनता के प्रति सरल सभाव और उच्च स्तरीय सोच की परिकल्पना करते हुए अपने विचार रखे। इसके अलावा चार प्रखंडों के अध्यक्ष, सचिव, कोषाध्यक्ष, जिला संयोजक बागराय मार्डी, केंद्रीय सदस्य कान्हु सामंत, वरिष्ठ नेता एवं झारखंड आंदोलनकारी रामदास हांसदा, महिला मोर्चा की सुशीला टुडू, महिला नेत्री गीता माहली, छाया रानी भकत, बेलोबोती मुर्मू, मरिया दास, फुलमनी टुडू सहित हजारों हजार की संख्या में कार्यकर्ता एवं झामुमो समर्थक शामिल रहे।

एकलव्य विद्यालयों में चयनित छात्रों को अब तक नहीं मिला प्रवेश

अभिभावकों ने डीडीसी को सौंपा मांग पत्र

आजाद सिपाही संवाददाता

जमशेदपुर। पूर्वी सिंहभूम जिले के ग्रामीण प्रखंड डुमरिया, पटमदा, बहरागोड़ा, धालभूमगढ़ और घाटशिला में संचालित एकलव्य मॉडल आवासीय विद्यालय में सत्र 2024-25 के लिए चयनित छात्र-छात्राओं को अब तक विद्यालय में नहीं बुलाया गया। इससे अभिभावकों में गहरी नाराजगी और निराशा व्याप्त है।

जानकारी के अनुसार चयनित छात्रों का नामांकन पूरा कर 15 नवंबर 2024 को उन्हें धनबाद जिले के टुंडी प्रखंड स्थित एकलव्य विद्यालय में बुलाया गया था, जहां 28 अप्रैल 2025 तक कक्षाएं चलीं। इसके बाद 29 अप्रैल से 10 जून तक ग्रीष्मावकाश घोषित किया गया। अवकाश के बाद अभिभावकों को सूचित किया गया छात्रों को अब डुमरिया नंगलासा और पोटका स्थित विद्यालयों में भेजा जायेगा। लेकिन बीते 11 जून से अब तक बच्चों को विद्यालय में प्रवेश के लिए नहीं बुलाया गया, जिससे उनकी पढ़ाई प्रभावित हो रही है। मंगलवार को विमल बैठा के नेतृत्व में अभिभावकों ने जनता दरबार में लिखित आवेदन डीडीसी को सौंपा। इस दौरान डीडीसी ने आश्वासन दिया विद्यालय 15 सितंबर तक चालू हो जायेंगे। वही अभिभावकों का कहना है अगस्त में भी यही आश्वासन दिया गया था, लेकिन विद्यालय शुरू नहीं हुए। अभिभावकों का स्पष्ट कहना है बच्चों का भविष्य दांव पर है और इस दिशा में शीघ्र ठोस कदम उठाना आवश्यक है। उन्होंने कहा यदि 15 सितंबर तक विद्यालय नहीं खुलते हैं, तो वे बच्चों के साथ भूख हड़ताल पर बैठने को विवश होंगे।

नारभेराम हंस राज स्कूल में विहंगम योग कल, संत विज्ञानदेव महाराज देंगे प्रवचन

जमशेदपुर (आजाद सिपाही)। विहंगम योग संस्थान द्वारा आयोजित 102वां समर्पण दीप अध्यात्म महोत्सव को लेकर तैयारियां शुरू हो चुकी हैं। चार सितंबर को बिष्टुपुर के नारभेराम हंस राज स्कूल के सभागार में संध्या 5 बजे से कार्यक्रम आयोजित होगा। इसमें संस्थान के सद्गुरु उत्तराधिकारी संत प्रवर विज्ञानदेव महाराज पधारेंगे। मानव जीवन में विहंगम योग की आवश्यकता पर प्रकाश डालेंगे। संस्थान के सलाहकार नगीना सिंह ने बताया 25-26 नवंबर को वाराणसी में आयोजित होनेवाले महोत्सव के तहत 25 हजार कुंडीय वैदिक महायज्ञ भी संपन्न होगा। महोत्सव के निमित्त संत विज्ञानदेव देशभर में जनजागरण अभियान चला रहे हैं। उन्होंने 1 से 7 सितंबर तक झारखंड प्रवास पर रहेंगे। 4 सितंबर को वे रामगढ़ से सीधे जमशेदपुर पहुंचेंगे और अगले दिन रांची के लिए प्रस्थान करेंगे। इस अवसर पर कार्यक्रम प्रभारी सह संयोजक सरायकेला शंभू पंडित, पूर्वी सिंहभूम संयोजक विजेंद्र उपाध्याय रवि सिंह,रोहित कुमार, संदीप रंजन, महावीर विद्यार्थी, नागेंद्र शर्मा, सुशील शर्मा, एनके सिंह, कुबेर शर्मा समेत कई पदाधिकारी उपस्थित रहे।

रेलवे सिविल डिफेंस के इंस्पेक्टर संतोष कुमार राष्ट्रीय पदक से होंगे सम्मानित

जमशेदपुर/नयी दिल्ली (आजाद सिपाही)। टाटानगर रेलवे के सिविल डिफेंस इंस्पेक्टर संतोष कुमार को उनकी विशेष सेवाओं और समर्पण के लिए भारत सरकार गृह मंत्रालय द्वारा प्रदत्त राष्ट्रीय पदक और प्रशंसा पत्र से सम्मानित किया जायेगा। सम्मान समारोह का आयोजन 10 सितंबर को भारत सरकार रेल मंत्रालय रेलवे बोर्ड रेल भवन नयी दिल्ली में होगा। सम्मान के लिए दक्षिण पूर्व रेलवे से राष्ट्रीय स्तर पर चयनित होने वाले संतोष कुमार अकेले सदस्य हैं। उनका चयन नागरिक सुरक्षा स्वयंसेवकों की दक्षता को बढ़ाने, नियमित मॉक ड्रिल और अभ्यास कराने तथा टीम भावना को प्रोत्साहित करने के लिए हुआ है। उनके नेतृत्व में स्वयंसेवकों ने न केवल तकनीकी दक्षता प्राप्त की बल्कि सामूहिक प्रयास और एकता का महत्व भी समझा। संतोष कुमार को पूर्व में भी कई प्रतिष्ठित सम्मानों से नवाजा गया था।

16 वांछित अपराधी और वारंटी गिरफ्तार

सरायकेला (आजाद सिपाही)। सरायकेला-खरसावां पुलिस ने एक विशेष अभियान चलाकर विभिन्न कांडों में वांछित 16 अपराधियों और वारंटियों को गिरफ्तार कर लिया। गिरफ्तार अभियुक्तों में आनंद हांसदा उर्फ चुहा, ज्वाला मुखी, सुभाष मिश्रा, बिरजू बारजो, मुन्ना कुमार श्रीवास्तव, अजय गोप, आदित्य महाकुड़, कृष्ण बारी, महेंद्र सिंह जमुदा, राजू सरदार, जम्बो महतो, शंकर महतो, फनी भूषण, पालटन मांझी, धनंजय कुमार और डॉली परवीन शामिल हैं।इन पर आर्म्स एक्ट, एनडीपीएस एक्ट, हत्या और संपत्तिमूलक कांड जैसे गंभीर अपराधों के तहत कार्रवाई की गई।यह अभियान पुलिस अधीक्षक सरायकेला-खरसावां के नेतृत्व में चलाया गया।जिसमें अनुमंडल पुलिस पदाधिकारी और थाना प्रभारी शामिल रहे। अधिकारियों ने कहा अपराध नियंत्रण के लिए इसी तरह की सख्त कार्रवाई आगे भी जारी रहेगी।

'कॉफी विद एसडीएम' कार्यक्रम आज 11 बजे से

गढ़वा (आजाद सिपाही)। सदर अनुमंडल पदाधिकारी संजय कुमार के नियमित साप्ताहिक संवाद कार्यक्रम 'कॉफी विद एसडीएम' में इस बार दुर्गा पूजा समितियों के संरक्षक, अध्यक्ष, सचिव, सदस्यों आदि को सादर आमंत्रित किया गया है। उक्त संवाद कार्यक्रम हर सप्ताह की तरह इस सप्ताह भी बुधवार 3 सितंबर को 11:00 बजे अनुमंडल कार्यालय में प्रस्तावित है। संजय कुमार ने कहा कि पूरे अनुमंडल क्षेत्र में शारदीय नवरात्र को लेकर तैयारियों का क्रम हर्षोल्लास के साथ आरंभ हो चुका है, ऐसे में यहां की पूजा समितियों की समस्याओं और सुझावों को सुनने तथा उन्हें हर यथासंभव प्रशासनिक मदद मुहैया करवाने को लेकर संवाद रखा जा रहा है। अतः क्षेत्र की विभिन्न दुर्गा पूजा समितियों के अध्यक्ष एवं अन्य सदस्यों से अनुरोध है कि वे इस कार्यक्रम में अपनी स्वैच्छिक सहभागिता जरूर निभायें। पूजा पंडालों के प्रतिनिधियों से साफ सफाई, प्रकाश व्यवस्था, सुरक्षा व्यवस्था, मार्ग अवरोध/ अतिक्रमण, तालाब-सफाई जैसे विषयों पर उनके सुझाव एवं समस्यायें सुनी जायेंगी।

झारखंड से सटे यूपी के सोनभद्र जिला में पिपरी थाना पुलिस की बड़ी कार्रवाई

पुलिस मुठभेड़ में 25 हजार का इनामी अपहरणकर्ता गिरफ्तार

आरोपी के कब्जे से अवैध तमंचा और कारतूस बरामद हुआ है

श्यामबच्चन यादव

सगमा (गढ़वा)। गढ़वा जिला से सटे उत्तरप्रदेश के सोनभद्र जिला स्थित पिपरी थाना पुलिस को सोमवार देर रात बड़ी कामयाबी मिली। पिपरी थाना क्षेत्र में छह वर्षीय बच्ची के अपहरण के मामले में 25 हजार रुपये का इनाम घोषित वांछित बदमाश चंदेश कुमार बैठा को पुलिस ने मुठभेड़ के बाद गिरफ्तार कर लिया। आरोपी के कब्जे से अवैध तमंचा, कारतूस बरामद किया गया है। पिपरी थाना क्षेत्राधिकारी अमित कुमार ने बताया कि 31 अगस्त को पिपरी थाना क्षेत्र में टॉफी देने के बहाने छह साल की बच्ची का अपहरण कर लिया गया था। इस घटना में नामजद आरोपी चंदेश कुमार बैठा पुत्र जगदीश बैठा जो झारखंड स्थित गढ़वा जिला के सगमा प्रखंड के पुतुर गांव थाना धुरकी का निवासी है। जो घटना को अंजाम देने के बाद फरार चल रहा था।

एसपी अशोक कुमार मीणा के निर्देश पर उसकी गिरफ्तारी पर 25 हजार रुपये का इनाम घोषित किया गया था। मुखबिर की सूचना पर पुलिस टीम ने सोमवार रात धौकी नाला के पास घेराबंदी की। खुद को घिरा देख आरोपी ने पुलिस टीम पर फायरिंग शुरू कर दी। आत्मरक्षा में पुलिस ने जवाबी कार्रवाई की, जिसमें गोली लगने से आरोपी घायल हो गया। उसे पकड़कर पुलिस ने सीएससी म्योरपुर में भर्ती कराया, जहां उसका इलाज चल रहा है। आरोपी के पास से एक तमंचा 315 बोर, एक कारतूस मिला है। पुलिस ने बताया कि गिरफ्तार आरोपी के खिलाफ आगे की वैधानिक कार्रवाई की जा रही है। गिरफ्तारी करने वाली टीम में प्रभारी निरीक्षक सत्येन्द्र कुमार राय, उपनिरीक्षक राजेश चौबे, हेड कांस्टेबल मनीष, राजेश और शिवबदन, कांस्टेबल आशीष और अजीत शामिल थे।

डीसी ने पदाधिकारियों संग बैठक कर भूमि अधिग्रहण कार्यों की समीक्षा की

आजाद सिपाही संवाददाता

गढ़वा। मंगलवार को समाहरणालय सभागार में जिला भू-अर्जन से संबंधित एक विस्तृत बैठक का आयोजन किया गया। बैठक की अध्यक्षता उपायुक्त-सह-जिला दंडाधिकारी दिनेश कुमार यादव ने की। इस बैठक में जिले में चल रहे विभिन्न भूमि अधिग्रहण कार्यों की वर्तमान स्थिति, कार्यान्वयन में आ रही बाधायें, पारदर्शिता बनाए रखने की रणनीति तथा प्रभावित परिवारों के हितों की सुरक्षा पर विस्तृत विचार-विमर्श किया गया।

बैठक के आरंभ में उपायुक्त ने अधिकारियों से जिले में चल रहे भू-अर्जन कार्यों की अद्यतन जानकारी प्राप्त की। भू-अर्जन, पथ निर्माण विभाग, NHAI एवं वैपकॉस के अधिकारियों ने अपनी-अपनी प्रगति रिपोर्ट प्रस्तुत की और बताया कि अब तक कितनी भूमि का अधिग्रहण किया गया है, कितने मामलों का निपटारा शेष है, कितना रोड निर्माण का कार्य हो चुके है और किन बिंदुओं पर विशेष ध्यान देने की आवश्यकता है।

उपायुक्त श्री यादव ने कहा कि भूमि अधिग्रहण कार्यों में पारदर्शिता बनाए रखना अत्यंत आवश्यक है। उन्होंने अधिकारियों को निर्देश दिया कि अधिग्रहण कार्य समयबद्ध ढंग से पूरे हों, ताकि जिले में चल रही महत्वपूर्ण विकास योजनाओं में किसी प्रकार की बाधा उत्पन्न न हो। बैठक में अपर समाहर्ता राज महेश्वरम, भू-अर्जन पदाधिकारी संजय कुमार, कार्यपालक अभियंता पथ निर्माण विभाग (पथ प्रमंडल गढ़वा) प्रदीप कुमार, राष्ट्रीय राजमार्ग प्राधिकरण (ठलअक), वैपकॉस के पदाधिकारी तथा अन्य संबंधित विभागों के अधिकारी उपस्थित थे।

देवकी महावीर होम्योपैथिक चिकित्सा महाविद्यालय ने निःशुल्क स्वास्थ्य जांच शिविर का आयोजन किया

गढ़वा (आजाद सिपाही)। मेराल प्रखंड के लातदाग गांव में बाबू दिनेश सिंह विश्वविद्यालयल की एक इकाई संस देवकी महावीर होम्योपैथिक चिकित्सा महाविद्यालय एवं रिसर्च अस्पताल द्वारा ग्रामीण क्षेत्र में स्वास्थ्य सेवाएं प्रदान करने के उद्देश्य से निःशुल्क स्वास्थ्य जांच शिविर एवं दवा वितरण का आयोजन किया गया। इस शिविर में कॉलेज के प्रो. (डॉ.) नंद किशोर प्रसाद एवं असिस्टेंट प्रोफेसर डॉ बृजेश यादव, इंटर्न दिव्या , हीना, विवेक, त्वरन एवं फार्मासिस्ट रामप्रताप ठाकुर ने अपनी सेवाएं प्रदान कीं। शिविर में सत्तर से अधिक लोगों को निःशुल्क स्वास्थ्य सेवाएं एवं दवा प्रदान की गईं। शिविर के दौरान, हमारे चिकित्सकों ने लोगों को स्वास्थ्य संबंधी जानकारी प्रदान की और उन्हें स्वास्थ्य सेवाओं के बारे में भी जागरूक किया।

रारो पंचायत में 15 दिनों से बिजली ठप, ग्रामीण बेहाल

डंडई (आजाद सिपाही)। डंडई प्रखंड के रारो पंचायत के पारदोहर और तुमिया टोला के करीब 100 घरों की बिजली आपूर्ति पिछले 15 दिनों से ठप है। 25 केवीए का ट्रांसफॉर्मर ओवरलोड होकर जल चुका है, जिससे ग्रामीण अंधेरे में जीने को मजबूर हैं। उमस भरी गर्मी और मच्छरों के प्रकोप से लोग रात में बेहाल हैं। ग्रामीणों ने बताया कि विभाग को बार-बार सूचना देने के बावजूद अब तक नया ट्रांसफॉर्मर नहीं लगाया गया। विभाग पूरी तरह उदासीन रवैया अपनाए हुए है, मानो उसे उपभोक्ताओं की परेशानी से कोई सरोकार नहीं। प्रदेश सरकार 24 घंटे में ट्रांसफॉर्मर बदलने का दावा करती है, लेकिन हकीकत यह है कि 15 दिन बीत जाने के बाद भी बिजली बहाल नहीं हो सकी। ग्रामीणों ने चेतावनी दी है कि यदि विभाग जल्द कार्रवाई नहीं करता है तो वे बड़ा कदम उठाने को मजबूर होंगे।

सगमा में प्रथम मंगल दिवस का आयोजन

सगमा (आजाद सिपाही)। गढ़वा जिला प्रशासन के निर्देशानुसार जिले के सगमा प्रखंड कार्यालय में मंगलवार को 'मंगल दिवस' और शुक्रवार को 'शुक्र वरीय दिवस' के रूप में मनाये जाने की पहल शुरू की गयी है। इसी क्रम में सगमा प्रखंड सभागार में प्रथम मंगल दिवस का आयोजन किया गया, जिसमें ग्रामीणों ने बढ़-चढ़कर भाग लिया और कुल 50 आवेदन प्रस्तुत किये गये। इस अवसर पर प्रखंड कार्यालय के कर्मियों में प्रधान सहायक चोन्हास एक्का, सहायक रविरंजन कुमार, सहायक सुरेंद्र सिंह, सहायक दिनेश कुमार मौर्य, राजस्व निरीक्षक सरोज कुमार, राजस्व कर्मचारी सतीश उरांव, बीएलडब्लू ओम प्रकाश सिंह, बीपीओ कुमार अभय, अंचल सहायक राशिद जमाल और कंप्यूटर ऑपरेटर मनोरंजन कुमार की सक्रिय भागीदारी रही।

युवा क्लब फुटबॉल टूनामेंट बांदु चुतरू का आयोजन

रंका (आजाद सिपाही)। रंका प्रखंड अंतर्गत बांदु के मिशन मैदान में मंगलवार को युवा क्लब फुटबॉल टूर्नामेंट बांदु चुतरू का आयोजन किया गया। इस अवसर पर लोगों को संबोधित करते हुए रौशन पाठक ने कहा कि खेल शारीरिक एवं मानसिक स्वास्थ्य के लिए आवश्यक है। झारखंड सरकार खेल और खिलाड़ियों को बढ़ावा देने के लिए तत्पर है। इसके लिए सभी गांव और पंचायतों में सिद्धू कान्हू खेल क्लब का गठन करने की प्रक्रिया जारी है। खिलाड़ियों को झारखंड सरकार सीधी नौकरी भी दे रही है। उन्होंने कहा कि इस खेल के मुख्य अतिथि पूर्व मंत्री मिथिलेश ठाकुर व्यस्तता के कारण नहीं आ सके। इस मौके पर क्लब के अध्यक्ष आसिफ अली, सचिव रामलाल कोरवा, कोषाध्यक्ष नफीस अंसारी, शकील सहित काफी संख्या में खेल प्रेमी उपस्थित थे।

बुका गांव में पशु चिकित्सा शिविर आयोजित

भवनाथपुर (आजाद सिपाही)। सरकार के आदेशानुसार पशुपालन विभाग द्वारा प्रत्येक पंचायत में विशेष पशु चिकित्सा शिविर का आयोजन किया जाना है। इसी कार्यक्रम के तहत भवनाथपुर पंचायत के बुका गांव में पशु चिकित्सा शिविर का आयोजन किया गया। जिसमें मुख्य रूप से भवनाथपुर पशु अस्पताल में पदस्थापित भ्रमणशील पशु चिकित्सा पदाधिकारी डॉ सतेंद्र नारायण सिंह द्वारा पशुपालकों के लिए सरकार द्वारा संचालित महत्वाकांक्षी योजनाओं की विस्तृत से जानकारी दी। शिविर 42 पशुपालकों के बीच कृमिनाशक दवा सहित अन्य दवाओं का वितरण किया गया। शिविर में मैत्री कार्यकर्ता रंजीत प्रसाद सिंह, जयप्रकाश पासवान, अभय यादव आदि शामिल थे।

पुलिस इंस्पेक्टर रतन को दी गयी विदाई

बंशीधर नगर (आजाद सिपाही)। श्री बंशीधर नगर के स्थानांतरित पुलिस इंस्पेक्टर रतन कुमार सिंह को विदाई दी गयी। साथ ही नव पदस्थापित पुलिस इंस्पेक्टर जितेंद्र कुमार आजाद का स्वागत किया गया। पुलिस इंस्पेक्टर कार्यालय में आयोजित समारोह में एसडीपीओ सत्येंद्र नारायण सिंह ने रतन कुमार सिंह को बुके देकर, शॉल ओढ़ाकर एवं उपहार देकर सम्मानित किया। साथ ही नवपदस्थापित पुलिस इंस्पेक्टर जितेंद्र कुमार आजाद को भी स्वागत बुके और शॉल देकर किया गया।

सरकारी योजनाओं के क्रियान्वयन में मुखिया की अहम भूमिका : बीडीओ

आजाद सिपाही संवाददाता

डंडई। प्रखंड कार्यालय सभागार में मंगलवार को पंचायती राज विभाग की पहल पर एकदिनी कार्यशाला का आयोजन किया गया। इसका उद्घाटन प्रमुख कांति देवी, जिला परिषद सदस्य मोहन पासवान, बीडीओ देवलाल करमाली और सीओ जयशंकर पाठक सहित अन्य अतिथियों ने दीप प्रज्ज्वलित कर किया। पंचायती राज प्रखंड समन्वयक अमित द्विवेदी ने पंचायत स्तर पर गरीबी मुक्त पंचायत, बेहतर आजीविका, स्वस्थ पंचायत, बाल-अनुकूल पंचायत, स्वच्छ एवं हरित पंचायत जैसे विषयों पर विस्तार से जानकारी दी और पंचायतवार आंकड़े प्रस्तुत किए। इस दौरान उत्कृष्ट कार्य करने वाले पंचायत मुखिया व उनके कर्मियों को सम्मानित भी किया गया। बीडीओ देवलाल करमाली ने कहा कि पंचायत स्तर पर सरकार की महत्वाकांक्षी योजनाओं को लागू करने और उनकी निगरानी की जिम्मेदारी मुखिया की होती है। बदलाव की शुरूआत यहीं से होती है। जनसेवक विकास कुमार ने कहा कि गांव का विकास पंचायत स्तर के बेहतर कार्यों से ही संभव है। इस दौरान पंचायत सचिव, रोजगार सेवक, कृषि विभाग के कर्मी, मुखिया, पंचायत सहायकों व स्वास्थ्य कर्मियों समेत अन्य विभागीय पदाधिकारी उपस्थित थे।

न्यूटन कंप्यूटर क्लासेज मझिआंव में टॉपरों को किया गया सम्मानित

आजाद सिपाही संवाददाता

मझिआंव (गढ़वा)। नगर पंचायत क्षेत्र अंतर्गत पुराना हॉस्पिटल के समीप, राजा टेंट हाउस के सामने स्थित न्यूटन कंप्यूटर क्लासेज में आयोजित एक समारोह में ADCA (एडवांस्ड डिप्लोमा इन कंप्यूटर एप्लीकेशन) कोर्स पूरा करने वाले छात्रों को सर्टिफिकेट दिया गया। इस मौके पर कोर्स के टॉपर्स को विशेष रूप से सम्मानित किया गया। कार्यक्रम के शुरूआत में न्यूटन कंप्यूटर क्लासेज के निर्देशक अमित कुमार मेहता के संस्थान के प्रबंधन ने अतिथियों का स्वागत बुके और अंगवस्त्र देकर किया साथ ही मिडियाकर्मियों को अंगवस्त्र और पेन देकर सम्मानित किया।

बताते चलें कि इस भव्य समारोह में मुख्य अतिथि के रूप में मंझिआंव थाना प्रभारी ओमप्रकाश टोप्पो, अंचल पदाधिकारी प्रमोद कुमार, और नीलांबर पीतांबर विश्वविद्यालय के सिंडिकेट मेंबर सीएस दुबे, वेद प्रकाश शर्मा, मंझिआंव पत्रकार संघ के अध्यक्ष अखिलेश ठाकुर, पत्रकार मनोज कुमार दुबे, विनय, अनूप सहित अन्य मिडिया के लोग शामिल हुए।

इस कार्यक्रम में कंप्यूटर कोर्स में उत्कृष्ट प्रदर्शन करने वाले छात्रों को मुख्य अतिथियों और पत्रकारों के द्वारा सम्मानित किया गया। जिसमें फर्स्ट स्थान सारिका कुमारी, सेकंड स्थान नैंशी कुमारी और थर्ड स्थान स्वाति सिंह सहित टॉप टेन स्थान प्राप्त करने वाले छात्रों को प्रमाण पत्र, शील्ड और मेडल देकर उनकी मेहनत और लगन की सराहना की गयी। वहीं इस कार्यक्रम में संस्थान के निर्देशक अमित कुमार मेहता ने घोषणा किया की कि वैसे छात्र जिनके माता पिता नहीं है उनको 100% मुफ्त कंप्यूटर शिक्षा दी जायेगी।

भंडरिया में जनसुनवाई कार्यक्रम

आजाद सिपाही संवाददाता

भंडरिया। भंडरिया अंचल कार्यालय मे किसान रैयत के साथ आज दिन मंगलवार को अंचल पदाधिकारी राकेश भूषण सिंह के अध्यक्षता में जमीन से संबंधित जनसुनवाई कार्यक्रम का आयोजन किया गया था, जिसमें रैयतों के द्वारा जमीन से संबंधित जानकारी ली गयी। रैयत ने जिस खाता प्लाट में ऑफलाइन से रसीद राजस्व कर्मचारी के द्वारा कटवाया गया था उसमें 12 एक-ड़, 13 एकड़ और 14 एकड़ के जमीन का कागजात व रसीद दिखया गया और उसी खाता प्लाट के जमीन का रैयतों ने कहा है कि ऑनलाइन के माध्यम से किसी का 5 एकड़-6 एकड़ खतियान के साथ ऑनलाइन में रसीद कट रहा है, रैयत मजबूर हैं। रैयत ने कहा कि बाकी जमीन किस खाता प्लॉट में चला गया है इसकी जानकारी हमलोगों को नहीं मिल पा रहा है। रैयतों ने यह भी कहा कि ऑफलाइन में 2012-13-14 तक हम लोगों ने रसीद कटवा लिये हैं और ऑफलाइन का पूरा कागजात भी है, लेकिन वह जमीन किसी और के नाम से ऑनलाइन उठ जाने से आपसी विवाद खड़ा हो जाता है और मारपीट की संभावना बना रहता है। रैयतों ने इसकी जानकारी अंचल पदाधिकारी को दी है।

इधर अंचल पदाधिकारी राकेश भूषण सिंह ने कहा कि इसी मारपीट की संभावना को लेकर अंचल कार्यालय में हर मंगलवार को जनसुनवाई तथा हर 15 तारीख को अंचल दिवस में कागजात लेकर रैयतों को आना है जानकारी ली जायेगी। हर महीना के 30 तारीख को थाना दिवस के दिन थाना प्रभारी अंचल से सभी लोग रहेंगे और जनसुनवाई पुरी की जायेगी। इस मौके पर अंचल निरीक्षक बिंदेश्वरी कुमार राजस्व कर्मचारी दिलीप कुमार राजस्व कर्मचारी पवन सिंह, जितेंद्र कुमार रैयत में रवि शंकर कश्यप, हरिदास तिर्की समेत काफी संख्या में रैयत उपस्थित थे।

गढ़वा उपायुक्त और एसपी को विहंगम योग साधकों ने भेंट किया स्वर्वेद महाग्रंथ

आजाद सिपाही संवाददाता

भवनाथपुर। विहंगम योग संस्थान की जिला इकाई, गढ़वा के साधकों ने मंगलवार को उपायुक्त दिनेश कुमार यादव एवं पुलिस अधीक्षक अमन कुमार से शिष्टाचार भेंट की। इस दौरान साधकों ने विश्व के अद्वितीय आध्यात्मिक ग्रंथ स्वर्वेद भेंट स्वरूप प्रदान किया। साधकों ने अधिकारियों को भवनाथपुर टाउनशिप स्थित माइंस महाविद्यालय में आयोजित होने वाले एक दिवसीय मंचीय कार्यक्रम आत्म जागरण से राष्ट्र जागरण समर्पण दीप अध्यात्म महोत्सव एवं राष्ट्रव्यापी स्वर्वेद संदेश यात्रा की विस्तृत जानकारी भी दी। उपायुक्त दिनेश यादव ने कार्यक्रम की सफलता हेतु हरसंभव सहयोग और आवश्यक दिशा निर्देश देने का आश्वासन दिया। वहीं पुलिस अधीक्षक अमन कुमार ने बताया कि वे पूर्व से ही स्वर्वेद महामंदिर धाम से परिचित हैं और वाराणसी स्थित विश्व के सबसे बड़े ध्यान-साधना केंद्र में दर्शन भी कर चुके हैं। उन्होंने कार्यक्रम में यथासंभव शामिल होने की बात कही। इस मौके पर विहंगम योग संस्थान झारखंड प्रदेश के अन्न मंत्री उपेंद्रनाथ मिश्रा, बोकारो स्टील माइंस महाविद्यालय के प्रो. बिरेंद्र कुमार विश्वकर्मा, जिला युवा परामर्शक प्रमोद विश्वकर्मा, रंका प्रखंड प्रभारी परमानंद यादव मौजूद थे।

कोयल नदी से अज्ञात शव बरामद

मझिआंव(गढ़वा) (आजाद सिपाही)। नगर पंचायत क्षेत्र अंतर्गत ग्राम बकोईया स्थित कोयल नदी के किनारे नवनिर्मित पानी टंकी के समीप गहरे पानी से एक अज्ञात शव को पुलिस ने कब्जे में ले कर पोस्टमार्टम हेतु गढ़वा सदर भेज दिया। पुलिस के निर्देश पर मेराल थाना क्षेत्र के ग्राम राजबन्धा निवासी गौतम पासवान, जो ससुराल आया हुआ था। और बकोईया गांव के आनंद कुमार पाठक ने प्रशासन को सहयोग करते हुए दोनों युवक मिलकर शव को नदी के गहरे पानी से बाहर निकाला। मृतक ने लाल रंग की टी-शर्ट और काले रंग का हाफ पैंट पहन रखा था।

कार्यपालक अभियंता का कार्यालय, लघु सिंचाई प्रमंडल, कोडरमा

शुद्धि-पत्र

इस कार्यालय के पत्रांक– 619 दिनांक– 25.08.2025 द्वारा प्रकाशित ई निविदा सूचना संख्या– SPUF/MID/KODERMA/F2-07/ 2025-26 दिनांक–25.08.2025 जिसका PR संख्या 360408 (Minor Irrigation 25-26 (D) है, के क्रमांक– 2 पर अंकित Last date/Time for submission of e-Tender bids online एवं क्रमांक– 3 पर अंकित Last Date for Online e-submission of Tender Fee and EMD दिनांक'–14.09.2025 के स्थान पर 15.09.2025 पढ़ा जाय एवं क्रमांक–04 पर अंकित Date of Opening of e-Tender-16.09.2025 के स्थान पर 18.09.2025 पढ़ा जाय ।

शेष सभी शर्त्तें पूर्ववत रहेगी ।

PR 361130 Minor Irrigation(25-26)#D

कार्यपालक अभियंता
लघु सिंचाई प्रमंडल, कोडरमा

उपायुक्त का कार्यालय, कोडरमा
जिला जनसम्पर्क इकाई, कोडरमा

मेला/प्रदर्शनी, ध्वनि विस्ताकर यंत्र आदि के माध्यम से सरकारी कार्यक्रमों/योजनाओं के प्रचार–प्रसार से संबंधित अल्पकालीन निविदा आमंत्रण सूचना

कोडरमा जिले में आईईसी प्लान के तहत आउटडोर/इन्डोर में सरकार के विभिन्न योजनाओं/कार्यक्रमों का प्रचार–प्रसार –मेला/प्रदर्शनी, ध्वनि विस्ताकर यंत्र आदि के माध्यम किये जाने हेतु इच्छुक फर्मों/संस्थानों से निविदा आमंत्रित की जाती है। इच्छुक निविदादाता दिनांक **18/09/2025** के **अपराह्न 01:00 बजे** तक तकनीकी एवं वित्तीय बीड अलग–अलग मुहरबंद लिफाफे में जिला जनसम्पर्क कार्यालय, कोडरमा में जमा कर सकते हैं। निर्धारित तिथि एवं समय के बाद निविदा किसी भी स्थिति में स्वीकार नहीं होगी। प्राप्त निविदाओं को दिनांक **19/09/2025** के **अपराह्न 03:00 बजे** जिला स्तरीय क्रय समिति के समक्ष निविदादाताओं की उपस्थिति में खोला जाएगा। जिन निविदादाताओं का तकनीकी बीड स्वीकृत किया जाएगा उन्हीं निविदादाताओं के वित्तीय बीड खोले जायेंगे। निविदा की शर्त्तें, तकनीकी/वित्तीय बीड का प्रारूप सहित अन्य सूचनाएं कार्यालय के सूचना पट्ट के साथ–साथ वेबसाईट www.prdjharkhand.in एवं www.koderma.nic.in पर भी उपलब्ध है।

PR 361118 IPRD(25-26).D

उपायुक्त,
कोडरमा

OFFICE OF THE EXECUTIVE ENGINEER
DRINKING WATER & SANITATION MECHANICAL URBAN DIVISION, RANCHI

Very Short e-Quotation No. 03/2025-26

Rates through e-Quotation has been invited for the items/materials uploaded in https://jharkhand tenders.gov.in for finalization & preparation of estimate for the construction work from reputed manufacturer/authorized dealer of Pump (Mather Platt/WPIL/Kirloskar/Jyoti), Motor (Kirloskar /Crompton Greaves/Jyoti) having valid G.S.T.I.N. of materials. The rates confirming to items/materials with specification shall be submitted online in the website https://jharkhandtenders.gov.in. Details of materials and its specification for the work of Supply, installation and commissioning of 11/3.3 KV 350 HP HT motor pump set & under D.W. & S. Mechanical Urban Division, Ranchi are available on the above e-Tender Portal. Terms & condition will be available in website and quote the rate of materials online upto 08.09.2025 at 15:00 hrs. The quotation will be opened on 09.09.2025 at 16:00 hrs. The quotation is invited to ascertain and assess the rate of materials at par with lowest market rate.

Address for Communication
Office of the Executive Engineer,
Drinking Water & Sanitation Mechanical
Urban Division, Ranchi,
H.E.C. High School Campus, Behind S.B.I. Hatia,
Dhurwa, Ranchi-834004
Email Id- dwsdmechurbanranchi@gmail.com

Executive Engineer,
D.W& S. Mechanical Urban Division,
Ranchi

PR 361070 Drinking Water and Sanitation (25-26)_D

खूंटी के बजरंग कुमार का अंतरराष्ट्रीय वॉलीबाल प्रतियोगिता के लिए हुआ चयन

खूंटी (आजाद सिपाही)। महान हॉकी खिलाड़ी मरांग गोमके जयपाल सिंह मुंडा, गोपाल भेंगरा, निक्की प्रधान जैसे खिलाड़ियों की धरती खूंटी की खेल क्षेत्र में एक और उपलब्धि जुड़ गयी है। वॉलीबाल में जिले में पहली बार खूंटी के किसी खिलाड़ी का चयन अंतरराष्ट्रीय प्रतियोगिता के लिए हुआ है। खूंटी के मॉडल स्कूल, बिरहू की कक्षा 11 (कला संकाय) के छात्र बजरंग कुमार का चयन नेशनल स्पॉर्टस फेडरेशन ऑफ इंडिया की ओर से किया गया है। बजरंग कुमार 22 से 25 सितंबर तक नेपाल में होने वाली इंडो-नेपाल चैंपियनशिप में भारत का प्रतिनिधित्व करेंगे। इस प्रतियोगिता में अंडर-17, अंडर-19 और अंडर-21 आयु वर्ग की टीमें भाग लेंगी। बजरंग ने नेशनल ट्रायल मैच में क्रमशः पंजाब, मणिपुर और उत्तर प्रदेश की टीमों को मात देकर अपनी टीम को जीत दिलायी थी। मॉडल स्कूल, खूंटी की प्राचार्या सरिता किंडो ने बजरंग कुमार को शुभकामनाएं देते हुए कहा कि विद्यालय की ओर से उन्हें आगे भी हर संभव सहयोग प्रदान किया जायेगा।

सरना एकेडमी में मनाया गया करमा पूजा महोत्सव

खलारी (आजाद सिपाही)। सरना एकेडमी कुसुमटोला में मंगलवार को पारंपरिक उल्लास और उत्साह के साथ करम पूजा महोत्सव का आयोजन किया गया। इस अवसर पर विद्यालय के छात्र-छात्राओं ने रंग-बिरंगे परिधानों में पारंपरिक करम नृत्य प्रस्तुत कर सभी का मन मोह लिया।करम पर्व गीत और नृत्य की धुनों से विद्यालय प्रांगण गूंज उठा और पूरा वातावरण सांस्कृतिक रंग में रंग गया। कार्यक्रम का मुख्य आकर्षण छात्राओं का समूह नृत्य रहा, जिसमें उन्होंने अपनी संस्कृति और परंपरा की झलक प्रस्तुत की। विद्यालय के निदेशक महेंद्र उरांव ने कहा कि करम पर्व हमारी संस्कृति, और भाई बहन का अटूट प्रेम, एकता और सामाजिक सौहार्द का प्रतीक है। इस तरह के आयोजन बच्चों को अपनी परंपराओं से जोड़ते हैं और उनमें सांस्कृतिक चेतना जगाते हैं। प्रधानाचार्य गोपाल सिंह ने कहा कि इस प्रकार का आयोजन संस्कृति का जुड़ाव है। वहीं उप प्रधानाचार्य ओम प्रकाश गुप्ता ने बच्चों का उत्साह वर्धन किया। इस अवसर पर सभी शिक्षक, छात्र-छात्राएं एवं अभिभावक बड़ी संख्या में उपस्थित थे।

विहिप और बजरंग दल की अम्मा पकना पंचायत का गठन

खूंटी (आजाद सिपाही)। विश्व हिंदू परिषद के कार्यकताओं की मंगलवार को तोरपा प्रखंड के अम्मा पकना स्थित बजरंगबली मंदिर परिसर में हुई बैठक में विहीप और बजरंग दल की पंचायत समिति का विस्तार किया गया। बैठक की अध्यक्षता करते हुए खूंटी जिला विश्व हिंदू परिषद के अध्यक्ष विनोद जायसवाल ने अम्मा पकना पंचायत के विश्व हिंदू परिषद एवं बजरंग दल के पदाधिकारियों के दायित्वों की घोषणा की। समिति में पंचायत अध्यक्ष के रूप में हरिशंकर साहू के नाम की घोषणा की गयी। तुलसी हजाम, बजरंग दल संयोजक बनाये गये। प्रवीण भगत और रमेश जायसवाल को धर्म रक्षा प्रमुख की जिम्मोरी सौंपी गई। बैठक में खूंटी जिला उपाध्यक्ष विकास मिश्रा, खूंटी जिला कोषाध्यक्ष प्रवीण जायसवाल, नगर उपाध्यक्ष प्रकाश साहू, जिला संगठन मंत्री उमेश मांझी और अम्मा पकना पंचायत के सभी सदस्य उपस्थित थे।

15 सितंबर को डेढ़ लाख बच्चों-किशोरों को दी जायेगी कृमिनाशक दवा

खूंटी (आजाद सिपाही)। राष्ट्रीय कृमि मुक्ति दिवस कार्यक्रम के सफल आयोजन को लेकर उपायुक्त आर रॉनिटा ने मंगलवार को समाहरणालय सभागार में जिले के अधिकारियों और चिकित्सकों के साथ बैठक की। बैठक में सिविल सर्जन डॉ नागेश्वर मांझी ने बताया कि जिले में 15 सितंबर को विशेष अभियान चलाकर एक से 19 वर्ष तक के बच्चों- किशोरों को कृमि नाशक दवा एल्बेंडाजोल खिलाई जायेगी। इस दौरान छुटे हुए बच्चों को 19 सितंबर को अभियान चलाकर दवा खिलाई जायेगी। कार्यक्रम को सफल बनाने को लेकर उपायुक्त ने सभी संबंधित विभागों को सक्रिय भूमिका निभाने का निर्देश दिया। खूंटी जिले के लिए निर्धारित लक्ष्य कुल 1,51,455 बच्चों-किशोरों को दवा खिलाने को लेकर आवश्यक निर्देश दिया गया। बैठक में सिविल सर्जन डॉ नागेश्वर मांझी समेत स्वास्थ्य एवं शिक्षा विभाग के संबंधित पदाधिकारी, डॉक्टर्स, सीडीपीओ व अन्य संबंधित अधिकारी उपस्थित थे।

फादर लेव भेंगरा के निधन पर कांग्रेस ने जतायी संवेदना

लेव भेंगरा की फाइल फोटो।

खूंटी (आजाद सिपाही)। आदिवासी कांग्रेस के संरक्षक और संत जोसेफ हाई स्कूल तोरपा के पूर्व प्रधानाध्यापक फादर लेव भेंगरा के निधन पर सांसद सहित खूंटी जिला कांग्रेस कमेटी ने गहरी संवेदना जताई है। फादर लेव भेंगरा संत जासेफ हाई स्कूल तोरपा से सेवानिवृत्त होने के फादर खूंटी कैथोलिक चर्च में सहायक फादर के रूप में कार्यरत थे। सोमवार की रात मांडर के मियान अस्पताल में इलाज के दौरान हो गयी थी। फादर लेव भेंगरा के निधन पर शोक वयक्त् करते हुए कांग्रेस के जिलाध्यक्ष रवि मिश्रा ने कहा कि आदिवासी कांग्रेस कमेटी लगातार मजबूत हो रही थी। उन्होंने कहा कि संगठन से ऐसे व्यक्तित्व का जाना काफी दुखदायी और दुर्भाग्यपूर्ण। शोक व्यक्त करने वालों में सांसद कालीचरण मुंडा, प्रदेश सचिव पीटर मुंडू, आदिवासी कांग्रेस के प्रदेश उपाध्यक्ष विलसन तोपनो, जेम्स तोपनो, विक्टर कंडीर, सुनीता गोप, हेलेन तिड़ू, सुषमा भेंगरा, मगरीता खेस, अनीता नाग, सुसारी पूर्ति, शांता खाखा आदि शामिल हैं।

बड़कागांव विधायक ने किया पिपरवार का दौरा

पिपरवार (आजाद सिपाही)। बड़कागांव विधानसभा क्षेत्र के विधायक रोशनलाल चौधरी ने मंगलवार को लगातार दूसरे दिन सीसीएल पिपरवार क्षेत्र का दौरा किया। इस दौरान पिपरवार क्षेत्र के बचरा पंचवटी सभागार के समीप भाजपा और आजसु के कार्यकर्ताओं ने विधायक का बुके देकर जोरदार स्वागत किया। जिसके बाद विधायक रोशनलाल चौधरी ने बचरा संगम विहार क्लब में स्थानीय एनडीए कार्यकर्ताओ के साथ बैठक कर पार्टी संबंधी बातों पर विचार विमर्श किया, साथ ही क्षेत्र की समस्याओ की जानकारी ली। बैठक में पिपरवार एरिया में खुलने वाले नये भूमिगत एवं खुली खदान परियोजना पर विस्तार से चर्चा की, साथ ही स्थानीय विस्थापित ग्रामीणों को इसमें अधिक से अधिक रोजगार मिले इस पर चर्चा की। इस संबंध में विधायक रोशनलाल चौधरी ने कहा कि पिपरवार एरिया सीसीएल ही नहीं पूरे कोल इंडिया में कोयला उत्पादन के लिए मशहूर है, यहां की समस्याओं का समाधान करना सीसीएल प्रबंधन की पहली प्राथमिकता होनी चाहिए। उन्होंने कहा कि कोल परियोजना विस्तारीकरण और नयी खदान खुलने से यहां के विस्थापित प्रभावित ग्रामीणों को लाभ मिलना चाहिए। सीसीएल को कोयला खनन के लिए अपनी जमीन देने वाले विस्थापित ग्रामीणों की समस्याओं का समाधान करने के लिए प्रबंधन को तत्पर रहने की जरूरत है।

भारी बारिश के बावजूद आंगनबाड़ी सहायिका और सेविआकों का धरना

10 सितंबर को विधानसभा के समक्ष धरना और बेमियादी हड़ताल की चेतावनी

आजाद सिपाही संवाददाता

खूंटी। राज्य की हेमंत सरकार ने यदि आंगनबाड़ी सहायिका-सेविआकों की मांगों पर ध्यान नहीं दिया, तो 10 सितंबर से राज्यभर की सेविका- सहायिकाएं विधानसभा के समक्ष धरना देंगी और उसी दिन से अनिश्चितकालीन हड़ताल पर चली जायेंगी। यह आंदोलन तब तक जारी रहेगा जब तक मांगें पूरी नहीं हो जातीं। ये बातें खूंटी जिला आंगनबाड़ी सेविका-सहायिका संघ की अध्यक्ष रंजीता देवी ने कही। रंजीता देवी मंगलवार को समाहरणालय के समक्ष आयोजित धरने को संबोधित कर रही थी। मुसलाधार बारिश के बावजूद छाता ओढ़कर और टेंट लगाकर जिले भर की आंगनबाड़ी सेविका व सहायिकाओं ने अपनी मांगों को लेकर समाहरणालय के समक्ष एक दिवसीय धरना दिया।

धरने में झारखंड प्रदेश आंगनबाड़ी वर्कर्स यूनियन की अध्यक्ष वीणा सिन्हा, कार्यकारी अध्यक्ष बालमुकुंद सिन्हा सहित कई पदाधिकारी मौजूद थे। कार्यक्रम का नेतृत्व खूंटी जिला आंगनबाड़ी सेविका-सहायिका संघ की अध्यक्ष रंजीता देवी ने किया। उन्होंने कहा कि आंगनबाड़ी सेविका और सहायिका को सरकारी कर्मचारी घोषित करते हुए आंगनबाड़ी सेविकाओं को 26 हजार पये और सहायिकाओं को 20 हजार रुपये का मासिक वेतन दिया जाए। अब मानदेय नहीं, बल्कि वेतन चाहिए। साथ ही उन्हें ग्रेच्यूटी का लाभ भी मिले।

रैयतों और पिपरवार प्रबंधन के बीच वार्ता विफल

6 सितंबर को मैकलुस्कीगंज पिपरवार रेल लाइन फेज वन होगा बाधित

आजाद सिपाही संवाददाता

खलारी/पिपरवार। मैकलुस्कीगंज पिपरवार रेल लाइन फेज वन के रैयतों की नौकरी की मांग को रैयत विस्थापित मोर्चा रोहिणी करकट्टा ओसीपी शाखा के द्वारा घोषित 6 सितंबर की बंदी जोरदार होगी। इसको लेकर पिपरवार प्रबंधन के द्वारा मोर्चा के साथ मंगलवार को बैठक बुलायी गयी थी, जिसमें रैयत विस्थापित मोर्चा के पदाधिकारियों, रैयत पिपरवार जीएम कार्यालय पंहुचे। जहां क्षेत्र के दों तीन अधिकारी ही आये थे। वहीं कोई भी वरीय अधिकारियों के काफी समय से इंतजार के बाद रैयत विस्थापित नाराज हो गये और बैठक का बहिष्कार करते हुए बाहर निकल गये। शाखा अध्यक्ष शिवनारायण लोहरा ने कहा कि रैयत विस्थापित मोर्चा रैयत विस्थापितों के नौकरी, रोजगार, इत्यादि मांगो को लेकर हेसालौंग, मायापुर, कोनका सहित कई विस्थापित गांवो के साथ आंदोलनरत हैं। नियत समय से लगभग दो घंटा इंतजार के बाद भी प्रबंधन के वरीय अधिकारीयो ने गंभीरता नहीं दिखाई तथा सभा कक्ष में नहीं पहुंचे। जिससे विस्थापितों में नाराजगी व आक्रोशित होकर सभा कक्ष से बाहर हो गये तथा 6 सितंबर को अनिश्चितकालीन बंदी की घोषणा की गयी। शाखा अध्यक्ष शिवनारायण लोहरा ने बताया कि प्रबंधन के उदासीन एवं विस्थापित विरोधी रवैया को बर्दाश्त नहीं किया जायेगा।

इस मौके पर वार्ता में प्रबंधन की ओर से कार्मिक एवं प्रशासनिक अधिकारी नागेश गोपाल, एरिया सिक्योरिटी ऑफिसर हेमचंद महतो, राजीव रंजन तथा विस्थापितों की ओर से मोर्चा के केंद्रीय उपाध्यक्ष इकबाल हुसैन, एनके एरिया अध्यक्ष बिगन सिंह भोक्ता, अमृत भोक्ता, शिवनारायण लोहरा, देवनाथ सहित कई लोग मौजूद थे।

मजदूरों की समस्याओं को लेकर होगा आंदोलन : रतिया गंझू

आजाद सिपाही संवाददाता

खलारी। बिहार कोलियरी कामगार यूनियन की बैठक मंगलवार को इरफान खान की अध्यक्षता में डकरा वीआईपी क्लब में हुई। जिसका संचालन तौहीद अंसारी ने किया। बैठक को संबोधित करते हुए बीसीकेयू के जोनल अध्यक्ष रतिया गंझू ने कहा कि केडीएच खदान चलवाने में मदद की गयी लेकिन प्रबन्धन लगातार मजदूरों की सुविधा में कटौती कर रही है और संडे ड्यूटी में चार दिन का फिजिकल के नाम पर डराया जा रहा है। यही नहीं एनके एरिया के कॉलोनियों में कचड़ा का अम्बार लगा हुआ है। मजदूरों के क्वाटर में काम नहीं हो रहा है। समय पर प्रमोशन नहीं दिया जा रहा है। इन सब समस्याओं को लेकर कर जब प्रबंधन से बात किया जाता है तो सिर्फ झूठा आश्वासन मिलता है। प्रबंधन औद्योगिक संबंध खराब करना चाहती है। इसलिए आज से प्रबंधन के खिलाफ अब आर पार की लड़ाई होगी। इस बैठक में मुख्य रूप से जोनल अध्यक्ष रातिया गंझू, जोनल सचिव, जंगबहादुर राम,एरिया सचिव इरफान खान, संगठन सचिव संतोष मेहता, सह सचिव तौहीद अंसारी, अशोक राम, हदीश अंसारी, मेहदी खान, अमर भोगता, मो ईशा, आदि लोग मौजूद थे।

गर्भवती महिलाओं के लिए उच्च जोखिम कारकों पर कार्यशाला

खूंटी (आजाद सिपाही)। रेफरल अस्पताल में मंगलवार को ग्रामीण स्वास्थ्य एवं पोषण परियोजना के तहत सिनी संस्था के तत्वावधान में एएनएम के लिए एक दिवसीय कार्यशाला का आयोजन किया गया। कार्यक्रम में बतौर मुख्य अतिथि बीडीओ नवीन चंद्र झा मौजुद थे। मौके पर संस्था के राजेश मिश्रा ने बताया कि गर्भवती महिलाओं में उच्च जोखिम कारकों की समय पर पहचान और विशेष देखरेख आवश्यक है। उन्होंने बताया कि 12 सप्ताह के अंदर गर्भावस्था की पहचान कर पंजीकरण सुनिश्चित करना और प्रसवपूर्व जांच कराना जरूरी है।

जयंती पर याद किये गये फादर कामिल बुल्के

आजाद सिपाही संवाददाता

रांची। सोमवार को झारखंड साहित्य संस्कृति मंच द्वारा हिन्दी साहित्यानुरागी, तुलसी और वाल्मीकि के अनन्य भक्त, पद्मभूषण फादर कामिल बुल्के की जयंती पर ऑनलाइन काव्यार्चन-कार्यक्रम आयोजित किया गया। फादर बुल्के इस मंच के संस्थापकों में से एक और प्रथम संरक्षक रहे हैं। कार्यक्रम का शुभारंभ सुनीता श्रीवास्तव 'जागृति' द्वारा प्रस्तुत सरस्वती वंदना से हुआ।

काव्य-पाठ की शुरूआत बिनोद सिंह गहरवार द्वारा हिन्दी की दशा, दिशा और दुर्दशा पर रचित मुक्तकों से हुई। राज रामगढ़ी द्वारा प्रभु श्रीराम की पावन गाथा पर कविता-पाठ किया गया। सुनीता कुमारी ने अपनी कविता में फादर बुल्के को संत एवं साधक बताया। डॉ० सुरिंदर कौर 'नीलम' ने मनहर घनाक्षरी छंद में भाषाविद फादर बुल्के पर अपनी रचना पेश की। सुजाता प्रिय 'समृद्धि' की ने कविता में हिन्दी को प्यारी भाषा बताया। सुमिता सिन्हा की कविता मिट्टी की मूर्ति बनाने वाले कलाकार और ईश्वर पर थी। सुनीता श्रीवास्तव 'जागृति' ने अपनी कविता 'खुशनसीब' में बूढ़े पेड़ के प्रतीक के माध्यम से जीवन का संदेश दिया।

अनिता रश्मि ने अपनी कविता में फादर कामिल बुल्के के अपरिमेय व्यक्तित्व का चित्रण किया। हिमकर श्याम द्वारा फादर बुल्के के बहुयामी व्यक्तिव पर सुंदर दोहे 'अर्पित करते हैं उन्हें, हम श्रद्धा के फूल' प्रस्तुत किये गये। ममता मनीष सिन्हा द्वारा शिव के नाथ राम पर सुंदर रचना प्रस्तुत की गयी। अंत में मंच का सुंदर संचालन कर रही कल्याणी झा 'कनक' द्वारा सीता छंद में राम के जन्म और राज्याभिषेक पर कविता प्रस्तुत की गयी। कार्यक्रम की अध्यक्षता मंच के उपाध्यक्ष निरंजन प्रसाद श्रीवास्तव ने की।

झारखंड की संस्कृति और विरासत को बचाने के लिए सभी को सहयोग करने की जरूरत: रोशनलाल चौधरी

पिपरवार महाविद्यालय कारो में करमा महोत्सव का हुआ आयोजन

आजाद सिपाही संवाददाता

करम महोत्सव में मांदर बजाते अतिथि।

पिपरवार। सीसीएल पिपरवार कोयलंचल क्षेत्र के पिपरवार महाविद्यालय कारो में करम पूर्व संध्या के अवसर पर करम महोत्सव का आयोजन किया गया। इस करम महोत्सव की अध्यक्षता रामचंद्र उरांव और संचालन सूरज मुंडा ने किया। करम महोत्सव के मुख्य अतिथि बडकागांव विधायक रौशन लाल चौधरी मौजूद थे। वहीं विशिष्ट अतिथि के रूप मे बहेरा पंचायत की मुखिया रेखा देवी, किचटो मुखिया संगीता देवी, पंसस सुनीता देवी मौजूद थी। कार्यक्रम मे मौजुद सभी लोगों ने करम गीत पर ढोल और मांदर की थाप पर नृत्य किया। इस दौरान कॉलेज के लिए भूमि दान करने वाले भूमि दाताओ को मुख्य अतिथि विधायक रौशनलाल चौधरी ने अंग वस्त्र और बुके देकर सम्मनित किया, वहीं इंटर परीक्षा मे प्रथम श्रेणी से सफल होने वाले छात्रो को भी उपहार और अंग वस्त्र देकर सम्मानित किया गया। कार्यक्रम को संबोधित करते हुए मुख्य अतिथि विधायक रोशनलाल चौधरी ने कहा कि करमा पूजा प्राकृति और संस्कृति से जुडा हुआ पर्व है। इस पर्व के संस्कृति और घरोहर को बचाने के लिए युवा पीढी को बताने की जरूरत है। उन्होंने कहा कि पूर्वजों के समय से चलते आ रहे करमा पूजा को आज भी युवा पीढ़ी उत्साह के साथ मनाते आ रहे हैं। उन्होंने कहा कि वर्तमान में झारखंड की संस्कृति और विरासत को बचाने के लिए सभी को जागरुक होकर इसमें सहयोग करने की आवश्यकता है। उन्होंने करमा पूजा के अवसर पर सभी को बधाई दी। इस मौके पर कालेज के सचिव बसंत नारायण महतो, सांसद प्रतिनिधि रविंद्र सिंह, लक्ष्मण मंडल, बिजय लाल, रतन महतो, टिकेश्वर महतो, मोहन महतो, शिवशंकर साव,भाजपा पिपरवार मंडल अध्यक्ष धीरेंद्र कुमार शर्मा, आजसू नगर अध्यक्ष बिनोद सिंह, अर्जुन, नागेश्वर सहित काफी संख्या में कॉलेज के शिक्षक बच्चों एवं स्थानीय ग्रामीण मौजूद थे।

पूड़ीहेंसा गांव के उमेश महतो को मुख्यमंत्री ने किया सम्मानित

आजाद सिपाही संवाददाता

ईचागढ़। ईचागढ़-सरायकेला-खरसावां जिला के ईचागढ़ प्रखंड क्षेत्र के सुदुरवर्ती गांव पुरीहेंसा के उमेश महतो को मुख्यमंत्री हेमंत सोरेन ने राज्य स्तरीय सम्मान से नवाजा। मालूम हो कि उमेश महतो का चयन झारखंड सरकार की आकांक्षा कोचिंग योजना के माध्यम से आईआईटी, आई एस एम धनबाद में चयनित हुआ है। इस उल्लेखनीय उपलब्धि पर मुख्यमंत्री हेमंत सोरेन द्वारा सम्मानित किया गया। सरकार कि इस महत्वाकांक्षी योजना का लाभ सुदुरवर्ती गांव के ग्रामीण बच्चे भी उठा रहे हैं। उमेश महतो का पिता गन्धेश्वर महतो एक किसान है तथा माता अंबिका महतो गृहणी है। मुख्यमंत्री द्वारा सम्मानित कर प्रोत्साहित करने के लिए ग्रामीणों में भी खुशी का लहर है।

डीपीएस बोकारो में आयोजित योगासन प्रतियोगिता में काव्या ने जीता स्वर्ण पदक

बुंडू के साउथ प्वाइंट पब्लिक स्कूल की पांचवी कक्षा की छात्रा काव्या प्रजापति ने पहले ही प्रयास में स्वर्ण पदक जीतने का गौरव प्राप्त किया

आजाद सिपाही संवाददाता

मेडल के साथ काव्या प्रजापति।

बुंडू। डीपीएस बोकारो में 29 से 31 अगस्त के बीच आयोजित झारखंड राज्य योगासन प्रतियोगिता में बुंडू के साउथ प्वाइंट पब्लिक स्कूल की पांचवी कक्षा की छात्रा काव्या ने पहले ही प्रयास में स्वर्ण पदक जीतने का गौरव प्राप्त किया है। शानदार प्रदर्शन कर काव्या राष्ट्रीय योगासन के लिए चयनित हुई हैं। झारखंड राज्य के छठवीं योगासन खेल प्रतियोगिता 2025-26 में काव्या ने निरंतर व कठिन अभ्यास के बलबूते यह सफलता अर्जित की है। काव्या की इस सफलता पर काव्या की माता शीतल प्रजापति व पिता राजेश प्रजापति ने प्रसन्नता व्यक्त करते हुए अपनी पुत्री के कठिन मेहनत को इसकी सफलता का श्रेय दिया है। साउथ प्वाइंट के प्राचार्य सुभाष कुमार पाटनी काव्या के स्वर्णिम सफलता पर हर्ष जताते हुए उन्हें विद्यालय व क्षेत्र का नाम रौशन करने हेतु बधाई देते हुए शुभकामनाएं दी हैं। योग शिक्षक बबलू कुमार व सभी शिक्षकों ने काव्या की सफलता पर खुशी जताते हुए उन्हें भविष्य हेतु शुभकामनायें दी हैं।

प्रशिक्षित सहायक आचार्य संयुक्त प्रतियोगिता परीक्षा के सफल अभ्यर्थियों को मिला नियुक्ति पत्र

खूंटी (आजाद सिपाही)। झारखंड कर्मचारी चयन आयोग, रांची द्वारा आयोजित झारखंड प्रारंभिक विद्यालय प्रशिक्षित सहायक आचार्य संयुक्त प्रतियोगिता परीक्षा 2023 में सफल एवं अनुशंसित खूंटी जिला के लिए 22 अभ्यर्थियों को वर्ग छह से आठ (विषय गणित एवं विज्ञान) के लिए नियुक्ति पत्र प्रदान किया गया। इनमें से 15 अभ्यर्थियों को मुख्यमंत्री हेमंत सोरेन द्वारा रांची में राज्य स्तर पर आयोजित कार्यक्रम में नियुक्ति पत्र सौंपा गया। शेष सात अभ्यर्थियों को समाहरणालय, खूंटी स्थित कार्यालय कक्ष में उपायुक्त आर रॉनिटा द्वारा नियुक्ति पत्र दिया गया। इस अवसर पर उपायुक्त ने सभी चयनित अभ्यर्थियों को शुभकामनाएं देते हुए कहा कि वे शिक्षा के क्षेत्र में बेहतर कार्य कर बच्चों के भविष्य निर्माण में योगदान दें।

तिरूलडीह-नीमडीह थाना में शांति समिति की बैठक

ईचागढ़ (आजाद सिपाही)। ईचागढ़-सरायकेला-खरसावां जिला के तिरूलडीह व नीमडीह थाना परिसर में मंगलवार को शांति समिति की बैठक आयोजित किया गया। शांति समिति की बैठक में आगामी 05 सितंबर 2025 को होने वाले ईद-मिलाद-उन-नबी त्यौहार को लेकर शांति, सुरक्षा और विधि-व्यवस्था से संबंधित विषयों पर विशेष चर्चा की गयी। इस अवसर पर तिरुलडीह एवं चौड़ा अंजुमन कमिटि के लोग शामिल हुए। सभी ने शांतिपूर्ण और सौहार्दपूर्ण तरीके से त्यौहार मनाने पर सहमत हुए। वहीं नीमडीह थाना परिसर में भी करम पर्व व ईद मिलादुन्नबी को लेकर कमेटी सदस्यों, पंचायत प्रतिनिधि व शांति समिति के सदस्यों के साथ सौहार्दपूर्ण वातावरण में दोनों पर्व को मनाने को लेकर विचार-विमर्श किया गया। मौके पर तिरूलडीह थाना प्रभारी अविनाश कुमार, नीमडीह थाना प्रभारी संतन कुमार तिवारी एवं कमेटी सदस्य उपस्थित थे।

सतर्कता जागरूकता को लेकर ग्रामसभा

पिपरवार (आजाद सिपाही)। सीसीएल पिपरवार क्षेत्र के बचरा दक्षिणी पंचायत सचिवालय में मंगलवार को बैक ऑफ इंडिया शाखा बचरा के द्वारा सतर्कता जागरूकता सप्ताह के अंतर्गत एक ग्रामसभा का आयोजन किया गया। इस ग्राम सभा मे ग्राम वासियों को साइबर सुरक्षा और भ्रष्टाचार के विरुद्ध जागरूकता के बारे में विस्तारपूर्वक जानकारी दी गयी। इस अवसर पर सतर्कता अधिकारी हिमांशु गर्ग ने बताया कि बदलते समय में साइबर अपराधों से बचाव के लिए सर्तक रहना बेहद जरूरी है। किसी भी प्रकार के अंजान फोन कॉल एवं मैसेज आने पर तुरंत अपने नजदीकी बैंक शाखा से संपर्क करें। उन्होंने कहा कि साइबर ठग विभिन्न तरह के उपाय के माध्यम से लोगों को ठगने का प्रयास कर रहे हैं, जिसके लिए लोगों को जागरूक होने की जरूरत है। बैंक ऑफ इंडिया के द्वारा इस तरह के ग्राम सभा आयोजित कर साइबर ठग से बचाव को लेकर लोगों को जागरूक किया जा रहा है। मौके पर मुखिया रीना देवी, उप मुखिया टिंकी देवी, बैंक सखी सावित्री देवी के अलावा स्थानीय ग्रामीणों में चिन्ता देवी, मुस्कान कुमारी, शीला देवी, प्रज्ञा केंद्र संचालक धीरज नाथ महतो सहित काफी संख्या में लोग मौजूद थे।

प्रकृति पर्व करमा आज, तैयारियां पूरी

आजाद सिपाही संवाददाता

बेड़ो। प्रखंड मुख्यालय सहित प्रखंड के ग्रामीण क्षेत्रों में प्रकृति पर्व करमा हर्षोल्लास पूर्वक आज मनाया जायेगा। जिसको लेकर सारी आवश्यक तैयारियां लगभग पूरी कर ली गयी हैं। गांव के अखड़ा की विशेष साज- सज्जा की गयी है। कुंआरी कन्याएं दिनभर का व्रत रखकर करम देव की पूजा अर्चना करेंगी और अपने भाई की सुख-समृद्धि के साथ अच्छे वर एवं सफल दांपत्य जीवन की प्रार्थना करेंगी। वहीं पर्व को लेकर खास कर बहनों द्वारा बाजारों में पूजन सामग्री सहित अन्य सामान की खरीदारी जोर शोर से किया जा रहा है। संध्या में नवयुवकों की टोली करम डाली लायेंगे। अखड़ा में करम डाली स्थापित करने के बाद पाहन पूजा करायंगे और करम-धरम की कथा सुनायेंगे। पूजा के बाद रात भर अखड़ा में नृत्य संगीत का दौर चलेगा। सुबह में करम देव की विधिवत विसर्जन किया जायेगा। यह पर्व फसलों और वृक्षों की पूजा का पर्व है। यहां की संस्कृति

और लोक नृत्य कला का आनंद करमा पर्व में देखने को मिलता है।

सात प्रकार के बीजों से उठाया जाता है जावा

करम पर्व में जावा का विशेष महत्व होता है। लड़कियां इसे 7 दिन पहले उठाती हैं। इसमें कुंवारी लड़कियों का विशेष योगदान रहता है। लड़कियां उपवास करके बालू लाकर अखड़ा जाती हैं। बालू में सात प्रकार के बीजों (मकई, धान, सरसों, मडुवा, चना उरद और गेहूं) मिलाकर टोकरी में डालकर इसे पवित्र स्थल (पूजा घर) में सात दिनों तक रखती हैं और सुबह शाम इसकी पूजा करती हैं। इस पर हल्दी पानी डालकर दीप-धूप दिखाती हैं। युवतियां सुबह-शाम एक साथ डलिया को आखड़ा या किसी आंगन में निकालती हैं और इसके इर्द-गिर्द गोल बनाकर जावा गीत गाती और नाचती हैं। इसे जावा जगाना कहते हैं। इसके बाद करमा के दिन इसी जावा से पूजा करती हैं। पूजा के बाद इसे एक-दूसरे के बालों में खोसती है और खुशियां मनाती हैं। करमा के दूसरे दिन करम डाल और जावा को नदी या तालाब में विसर्जन कर दिया जाता है।

कर्म और धर्म का सीधा संबंध मानव जीवन से जुड़ा है : निशा

बेड़ो के कटहर टोली में करम पूर्व संध्या पर ढोल और मांदर की थाप पर झूमे हजारों लोग

आजाद सिपाही संवाददाता

बेड़ो। सातो रे बहिन सातो करम गाड़ी,सातो गोतनी सेवा करय रे।के गीतों पर आदिवासी खोड़हा नृत्य दलों ने अपना नृत्य व गीत एवं मांदर, नगाड़ा व अन्य वाद्य यंत्रों की धुन पर कटहर टोली के मैदान में दर्जनों खोड़हा दल के लोग पूरे पारम्परिक वेश भूषा में मांदर की थाप पर झूम उठे। जहां बतौर मुख्य अतिथि आयकर आयुक्त निशा उरांव ने कहा कि करम पर्व हमारी सामाजिक व सांस्कृतिक पहचान है। यह हमें मानवीय जीवन पथ पर सत्कर्म करने की

प्रेरणा देता है। हमें मानवता और प्रकृति का संरक्षण करने का संकल्प लेना चाहिए। पूर्व आदिवासी कल्याण आयुक्त गौरी शंकर मिंज ने कहा कि करम पर्व प्रकृति और संस्कृति के प्रति आस्था और प्रेम का संदेश देता है। वही मुखिया नीरज कुजुर ने कहा आदिवासियों यह पर्व प्रकृति पर्व है, जो भाई बहन के असीम प्यार दर्शाता है। संचालन घनश्याम उरांव ने किया। मौके पर रामकृष्ण मिशन आश्रम के महाराज स्वामी सुखमयानंद, सुरेश नारायण झा मुखिया नीरज कुजुर, जतरु उरांव, महावीर उरांव, राजेश सहाय, राजेश उरांव, संजय उरांव, विश्वनाथ भगत, जयराम कच्छप, सोमा उरांव, बिरसा उरांव, बलकु उरांव, महावीर उरांव, जयमंगल भगत, सोमनाथ उरांव, बिशु उरांव, सरना समिति बेड़ो के अध्यक्ष सुका उरांव, बिरसा उरांव, विनोद उरांव, जोगिया उरांव, शंकर गोप, बिंदेश्वर महतो एवं सुरेश महतो आदि मौजूद थे।

आदिवासी समाज का जमीन से अलग होना मतलब, जल बिन मछली : शिल्पी नेहा तिर्की

आजाद सिपाही संवाददाता

चान्हो। झारखंड में हर तरफ करम पूर्व संध्या की धूम है . खोड़हा में नाचते - झूमते लोग इस बात का गवाह है कि झारखंड अपनी संस्कृति - अपनी सभ्यता की विरासत को संजोय निरंतर आगे बढ़ रहा है। राज्य की कृषि, पशुपालन एवं सहकारिता मंत्री शिल्पी नेहा तिर्की चान्हो में करम पूर्व संध्या समारोह में शामिल हुईं। मंत्री इस मौके पर महिलाओं के साथ थिरकती हुई भी नजर आयीं। उन्होंने मांडर विधानसभा सहित राज्य की जनता को करम पर्व की बधाई देते हुए कहा कि आदिवासी समाज की पहचान उसकी जमीन से है। इसी जमीन से उनके पुरखा - पूर्वज की नाभि गड़ी है।

कृषि मंत्री ने कहा कि जमीन से अलग होना मतलब, जल बिन मछली के समान है। 200 साल पहले 1860 में इसी जमीन से असम के चाय बागान में लोग रोजगार के लिए गये थे। उन्होंने खुद के लिए बहुत कुछ सपना देखा था, लेकिन आज तक उन्हें उस राज्य में अपनी पहचान नहीं मिली। मंत्री ने कहा कि उनकी लड़ाई को लड़ने और मांग को आगे बढ़ाने के लिए वो असम गयी थी। किसी भी तरह के स्वार्थ पूर्ति के लिए खुद की जमीन से अलग नहीं होना है। ये जंगल - ये जमीन-ये परंपरा-ये एकजुटता ही आदिवासी समाज को दूसरे समाज से अलग करता है और यही आदिवासी समाज की पहचान है। बगैर किसी जात-धर्म और भेद - भाव के सभी को मिल जुल कर साथ रहना है। करम पूर्व संध्या समारोह में मुखिया शिव उरांव, मुखिया महादेव उरांव, एतवा उरांव, मोरहा उरांव, मंगलेश्वर उरांव, जॉनी उरांव, झरिता उरांव और विनीता उरांव मुख्य रूप से शामिल थे।

मध्य विद्यालय चकला में करम पूर्व संध्या पर सांस्कृतिक कार्यक्रम

ओरमांझी (आजाद सिपाही)। प्रखंड के मध्य विद्यालय चकला ओरमांझी में करम पूर्व संध्या पर सांस्कृतिक कार्यक्रम का आयोजन किया गया। विद्यालय के सहायक शिक्षक सह शिक्षक संघ के प्रखंड अध्यक्ष सतीश बड़ाइक, विद्यालय के प्रधानाध्यापक बिमलेश कुमार मिश्रा ने बच्चों को संबोधित करते हुए कहा कि यह पर्व हमें प्रकृति, वृक्ष, और पर्यावरण के महत्व को बताता है। अंत में विद्यालय के शिक्षक शिक्षिकाओं एवं बच्चियों ने करमा पर्व के गीतों पर खूब नृत्य किया। इस अवसर पर विद्यालय के प्रधानाध्यापक विमलेश कुमार मिश्रा, सतीश बड़ाईक, दिनेश कुमार कच्छप, आशा कुमारी, निर्मला कुजूर, कुमारी किरणमाला, अनूपा शैल बाला कुजूर, मो मुस्तफा अंसारी, सुचित्रा देवी, प्रभा देवी सुषमा देवी सहित विद्यालय के छात्र-छात्राएं शामिल थे।

अतिक्रमण मुक्त किया गया हुलसू गांव

लापुंग (आजाद सिपाही)। लापुंग के हुलसु गांव में नाला में अतिक्रमण कर घर बना रहे निर्माण को अंचलाधिकारी पंकज कुमार ने जेसीबी मशीन के द्वारा ध्वस्त करवाये। ग्रामीणों के आरोप पर हुलसू चबूतरा के बागल में जितनाथ साहू अपने घर के सामने अवैध निर्माण कर रहा था, जिससे गांव का पानी बहने में दिक्कत हो रही थी। ग्रामीणों व्द्वारा अंचल कार्यालय में आपत्ति दर्ज करने के बाद अंचलधिकारी ने अंचल अमीन व थाना के पुलिस के जवानों ने जाकर जेसीबी मशीन द्वारा निर्माण को धंसाया व आगे और अवैध निर्माण नहीं करने की चेतावनी दी। पंकज कुमार ने कहा कि जो भी अवैध निर्माण करेगा, उस पर कनूनी करवाई की जायेगी।

झारखंड ग्रामीण बैंक ककरिया शाखा में लगा कैंप

लापुंग (आजाद सिपाही)। प्रखंड के ककरिया पंचायत के ककरिया में झारखंड राज्य ग्रामीण बैंक ककरिया शाखा द्वारा वित्तीय साक्षरता तथा री केवाइसी कैंप का आयोजन किया गया। शाखा प्रबंधक प्रिय झा ने बताया कि जिनका केवाइसी पेंडिंग है वो बैंक आकर केवाइसी करा सकते है।

ग्रामीण क्षेत्र के विद्यालयों में 'रांची स्पीक' का व्यापक असर : महात्मा राम

लापुंग (आजाद सिपाही)। लापुंग के सरकारी विद्यालयों के बच्चे अब अलग-अलग विषय वस्तुओं पर बोलने लगे हैं। बच्चों में धीरे-धीरे झिझक समाप्त हो रही है। यह परिवर्तन रांची जिला के जिला शिक्षा अधीक्षक बादल राज के रांची स्पीक कार्यक्रम के प्रयासों का प्रतिफल है। उक्त बातें लापुंग प्रखंड के ककरिया संकुल में मंगलवार को संकुल स्तरीय रांची स्पीक के एक वर्ष पूरा होने के उपलक्ष्य में आयोजित प्रतियोगिता के दौरान विद्यालय प्रबंधन समिति के अध्यक्ष महात्मा राम ने प्रतियोगिता का शुभारंभ किया। दूर दराज के स्कूलों में पढ़ने वाले छात्र-छात्राएं अब मुखर हो रहे हैं। कार्यक्रम का संचालन संकुल साधन सेवी सुनील कुमार गुप्ता ने किया वहीं कार्यक्रम के जज के रूप में सोनामणी बाखला एवं उर्मिला कुमारी ने महत्वपूर्ण भूमिका निभाई। कार्यक्रम को राज्य के मध्य विद्यालय के प्रधानाध्यापक प्रकाश उरांव ने भी संबोधित किया। इस मौके पर मो. समीउल्लाह हक, सुजीत कुमार रक्षित, रूपेश कुमार पाठक, सोमेश्वर उरांव, रूथ बेरनादेत लकड़ा, उर्मिला कुमारी, शांति एक्का, वीणा केरकेट्टा, अगुस्टीन लकड़ा, कालीचरण चौधरी, उत्तम कुमार मंडल, मो खलीदुल हसन, संगीता कुमारी, चमरू उरांव, हफिंन्द्र प्रधान, जोसेफ बृजिया, मंगरू भगत सहित कई शिक्षक शिक्षिकाओं ने महत्त्वपूर्ण भूमिका निभायी।

भाजपा ने फूंका राहुल गांधी का पुतला

बेड़ो (आजाद सिपाही)। भाजपा कार्यकर्ताओं ने मंडल अध्यक्ष बलराम सिंह के नेतृत्व में मंगलवार को कांग्रेसी नेताओं द्वारा बिहार के दरभंगा में कांग्रेस की वोटर अधिकार यात्रा के दौरान देश के प्रधानमंत्री नरेंद्र मोदी और उनकी स्वर्गवासी माता को लेकर कहे गए आपत्तिजनक शब्दों के विरोध में विरोध मार्च निकालकर बेड़ो महावीर चौक पर कांग्रेस नेता राहुल गांधी का पुतला फूंका। मौके पर भाजपा नेता रामनारायण भगत ने कहा कि प्रधानमंत्री नरेंद्र मोदी की मां के खिलाफ की गयी कथित अभद्र टिप्पणी केवल प्रधानमंत्री की मां का नहीं, बल्कि पूरे देश की मातृभक्ति का अपमान है। मौके पर राजीव रंजन अधिकारी, राजेश कुमार, भीखा उरांव, गणेश महथा, बिरसा उरांव, धनंजय महतो, महावीर उरांव, मनोज सिंह, नारायण महली, बुदू उरांव सहित कई भाजपा कार्यकर्ता मौजूद थे।

नशा उन्मूलन पर डीएबी पब्लिक स्कूल बरियातू रांची में डालसा का कार्यक्रम

अनगड़ा (आजाद सिपाही)। झालसा के निर्देश तथा न्यायायुक्त-सह-अध्यक्ष के मार्गदर्शन में मंगलवार को डीएवी पब्लिक स्कूल, बरियातू रांची में में छात्र-छात्राओं के लिए ह्यडॉन अभियान के तहत नशा मुक्ति पर एक जागरूकता कार्यक्रम का आयोजन किया गया। कार्यक्रम में विशेष रूप से उपस्थित एलएडीसीएस डिप्टी चीफ राजेश कुमार सिन्हा ने भारतीय संविधान के अनुच्छेद 47 पर फोकस किया। कांके स्थित पुनर्वास केंद्रों के साथ-साथ एनजीओ भी नशा करने वालों को ठीक करने में मदद करती है। बताया कि सीआईपी और रिनपास में डालसा का लिगल एड क्लिनिक है, जहां नशा करनेवाले व्यक्तियों को ईलाज किया जाता है। अतुल गेरा ने कहा कि नशा हमारे देश को खोखला कर रहा है। एनसीबी के आनंद कुमार ने कहा कि झारखंड में इस नशे की समस्या को रोकने के लिए नारकोटिक्स कंट्रोल ब्यूरो (एनसीबी) की भूमिका महत्वपूर्ण है। सीआईडी के नवीन कुमार राय ने मादक पदार्थों की तस्करी से संबंधित जानकारी प्रदान की तथा मादक पदार्थों की तस्करी में बच्चों और नवयुवकों को कैसे उपयोग में लिया जा रहा है, इससे बचने के लिए उन्होंने छात्रों को बतलाया। मौके पर पीएलवी, प्राचार्य एसके मिश्रा, शिक्षकगण, छात्र छात्राएं व अन्य उपस्थित थे।

पारसनाथ मुंडा स्मृति फुटबॉल प्रतियोगिता का खिताब अजीत ब्रदर्स की टीम ने जीता

अनगड़ा (आजाद सिपाही)। करम पूजा के शुभ अवसर पर युवा सरना संघ द्वारा प्रखंड मुख्यालय मैदान में आयोजित पारसनाथ मुंडा स्मृति फुटबॉल प्रतियोगिता का खिताब अजीत ब्रदर्स ओरमांझी की टीम ने जीत लिया। मंगलवार को खेले गये फाइनल मुकाबले में अजीत ब्रदर्स ने पेनाल्टी शूट आउट में केपी फुटबॉल क्लब पेरतोल को 3-2 से पराजित किया। मैच गोल रहित रहने के बाद पेनाल्टी शूट आउट से हार जीत का फैसला हुआ, जिसमें अजीत ब्रदर्स विजयी रही। पुरस्कार वितरण समारोह के मुख्य अतिथि विधायक राजेश कच्छप थे। इससे पहले फाइनल मैच का उद्घाटन थाना प्रभारी हीरालाल साह, समाजसेवी रामपोदो महतो, कांग्रेस नेता शिवदास गोस्वामी आदि ने खिलाड़ियों से परिचय प्राप्त कर किया। समिति के अध्यक्ष मुन्ना मुंडा ने सभी अतिथियों का स्वागत अंगवस्त्र एवं बुके देकर किया। इस अवसर पर करम पूजा पूर्व संध्या पर रंगारंग नागपुरी सांस्कृतिक कार्यक्रम का भी आयोजन हुआ। मौके पर अध्यक्ष मुन्ना मुंडा, विशाल स्वांसी, संतोष राम, योगेंद्र बेदिया, पिंगु मुंडा, उमेश महतो, बलराम मुंडा, एतवा उरांव, शफीक अंसारी, राजेंद्र मुंडा, सिद्दीक अंसारी सहित अन्य उपस्थित थे।

मंदिरनुमा आकर्षक पंडाल में विराजेंगी मां दुर्गा

बेड़ो (आजाद सिपाही)। श्रीश्री दुर्गा पूजा महासमिति बेड़ो के तत्वावधान में शारदीय नवरात्र का आयोजन महादानी मंदिर परिसर स्थित दुर्गा मंदिर के समीप किया जा रहा है। इस वर्ष दुर्गा पूजा महासमिति द्वारा मंदिरनुमा आकर्षक पंडाल के प्रारूप का भव्य पंडाल का निर्माण किया जा रहा है। जिसमें मां दुर्गा विराजेंगी। प्रखंड वासियों को इस बार हस्तकलाओं से बने भव्य पंडाल में मां दुर्गा के दर्शन होंगे। समिति के अध्यक्ष कैलाश कुमार ने बताया कि मंदिर परिसर में आकर्षक विधुत लाईटिंग की व्यवस्था किया जा रहा है। वहीं विजय दशमी के दिन रावण दहन में विशेष आतिशबाजी होगी। साथ ही नौ दिनों तक चलने वाली संगीतमय नवाह्नपारायण रामचरितमानस पाठ में इस वर्ष हर दिन पाठ के अनुसार झांकी के साथ आयोजन जाएगा।

शहीद एतवा उरांव फुटबॉल टूर्नामेंट-2025 का तीसरा दिन

सेमीफाइनल में पहुंचनेवाली तीसरी टीम बनी द रॉयल स्टार क्लब कानीजाड़ी

आजाद सिपाही संवाददाता

मांडर। शहीद एतवा उरांव स्मारक न्यास के तत्वावधान में आयोजित रांची जिला अंतर्गत मांडर प्रखंड के बुढ़ाखुखरा स्थित खेल मैदान में दो सितंबर को शहीद एतवा उरांव फुटबॉल टूर्नामेंट-2025 के तीसरे दिन का पहला मैच अंश क्लब कांके और अमित ब्रदर्स हेसमी मांडर के बीच खेला गया। निर्धारित समय तक गोल बराबरी पर रहने के कारण पेनाल्टी शूटआउट का सहारा लेना पड़ा, जिसमें अमित ब्रदर्स हेसमी मांडर ने अंश क्लब कांके को 8-7 गोल से हरा दिया। इससे पहले टूर्नामेंट का शुभारंभ हटिया विधानसभा क्षेत्र के युवा नेता सह समाजसेवी ओम शंकर गुप्ता, मांडर अंजुमन इस्लामिया के जेनेरल सेक्रेट्री नुरुल्ला हदीब अंसारी, आरिफ अंसारी, सादिर अंसारी, मांगा कुजूर, आयोजन समिति के

बुढ़ाखुखरा स्थित खेल मैदान में खिलाड़ियों से परिचय करते ओम शंकर गुप्ता।

अध्यक्ष मो. शाकिब, मीडिया प्रभारी लाखो उरांव सहित कई गणमान्य लोगों ने खिलाड़ियों से परिचय प्राप्त कर किया। मौके पर जनसभा को संबोधित करते हुए ओमशंकर गुप्ता ने कहा कि हार से हमेशा सीख मिलती है और जीत का मार्ग प्रशस्त होता है। मंगलवार को दूसरा मैच द रॉयल स्टार क्लब कानीजाड़ी और हातु कोड़ा सत्यरी टोली रांची के बीच खेला गया। खेल के पहले हाफ में कानीजाड़ी की ओर से खेल के 12वें मिनट में मधु मुंडा की बेहतरीन गोल से पहले हाफ तक 1-0 गोल से आगे रही। वहीं दूसरे हाफ में फिर कानीजाड़ी की ओर से क्रमशः 7वें, 20वें मिनट में दिनेश, राजाराम महली के गोल से 3-0 गोल से जीत दर्ज कर दूसरे राउंड में प्रवेश किया।

अमित ब्रदर्स हेसमी मांडर और द रॉयल स्टार क्लब कानीजाड़ी के बीच खेला गया। मैच में कानीजाड़ी की ओर से खेल के 10वें मिनट में कुंजन टुडू के बेहतरीन गोल कर 1-0 गोल से बढ़त दिला दी। फिर खेल के दूसरे हाफ में गौरवमुखी ने खेल के 27वें मिनट में गोल कर 2-0 से बढ़त दिला कर द रॉयल स्टार क्लब कानीजाड़ी को सेमीफाइनल में पहुंचा दिया। इससे पहले दीपक ब्रदर्स बुढ़मू, वेस्टर्न डायमंड एफसी जामताड़ा की टीम पहले ही सेमीफाइनल में जगह पक्की कर चुकी हैं। अमित ब्रदर्स हेसमी मांडर के राजा और रॉयल स्टार क्लब कानीजाड़ी के दिनेश को मैन ऑफ दी मैच का पुरस्कार दिया गया। मौके पर खेल प्रभारी फ्रांसिस जेवियर खलखो, लखो उरांव, रंजीत खलखो, सचिव बिनोद खलखो, संरक्षक कृष्णा केवट, ग्राम प्रधान तिल्ला उरांव, सुकरा उरांव, कयामुद्दीन अंसारी, मो रसीद, होसने कुजूर, बंधन उरांव, करमा उरांव, नेशार खान उपस्थित थे।

महत्वपूर्ण खबरें

रातू हुरहुरी में 11 हजार वोल्ट की तार की चपेट में आये विद्युतकर्मी, दो घायल

रातू (आजाद सिपाही)। थाना क्षेत्र के हुरहुरी में 11 हजार के हाइटेंशन तार की चपेट में आने से दो विद्युतकर्मी घायल हो गये। घटना मंगलवार की दोपहर ढाई बजे की है। घायल दोनों विद्युत कर्मियों को कमलेश मेमोरियल अस्पाल में भर्ती कराया। चिकित्सकों के मुताबिक दोनों खतरे से बाहर है। विद्युत कर्मियों की पहचान खेदू पासवान और जिउत साह के रूप में हुई। दोनों बिहार राज्य के बेतिया जिला अंतर्गत मठिया गांव के रहनेवाले हैं। जानकारी के मुताबिक रातू हुरहुरी में मुख्यमंत्री विद्युत योजना के तहत मोजी कंपन्नी की ओर से केबल तार लगाया जा रहा है। संवेदक गौतम मिश्रा ने उन्हें सुरक्षा उपाय का संसाधन उपलब्ध नहीं कराया था। दोनों मिस्त्री बिना सुरक्षा उपाय के ही दो अलग-अलग बिजली पोल पर चढ़े थे। केबल तार टाइट करने के समय केबल तार बगल से गुजर रहे 11 हजार तार की चपेट में आ गया। करंट के झटके से दोनों निजी विद्युत कर्मी पोल से नीचे गिर गये। घटना के बाद स्थानीय लोगों ने आनन- फानन में दोनों को झखराटांड़ स्थित अस्पताल में भर्ती कराया।

रातू प्रखंड कार्यालय में नहीं लगा जनता दरबार अंचल में आये 81 आवेदन, बीडीओ रहे नदारत

रातू (आजाद सिपाही)। रांची के हर प्रखंड एवं अंचल में मंगलवार को जनता दरबार लगा कर ग्रामीणों की समस्याओं का समाधान करना है। रांची उपायुक्त के आदेश के बावजूद रातू प्रखंड कार्यालय में मंगलवार को जनता दरबार नहीं लगा। ग्रामीण प्रखंड कार्यालय आये, परंतु बीडीओ शैलेंद्र चौरसिया नदारत रहे। जनता दरबार नहीं लगने के कारण आवेदकों को निराश लौटना पड़ा। वही अंचल कार्यालय में कुल 81 आवेदकों ने भूमि संबंधी समस्याओं का आवेदन दिया, जिसमें दाखिल खारिज के लिए 23, ऑनलाइन पंजी टू में सुधार के लिए 1, पारिवारिक सूची के लिए 4, आय प्रमाणपत्र के लिए 22, जाति प्रमाण पत्र के लिए 10, डीसीएलआर में 4 आवेदन आये।

पिठोरिया दुर्गा पूजा समिति का चुनाव

पिठोरिया (आजाद सिपाही)। पिठोरिया दुर्गा पूजा समिति का चुनाव राम नारायण प्रसाद की अध्यक्षता में हुई। इसमें सर्वसम्मति से नयी समिति का चुनाव किया गया। नवनिर्वाचित समिति में अध्यक्ष अनिल कुमार केशरी, कार्यकारी अध्यक्ष कृष्ण कुमार महतो, महामंत्री शंकर महतो, कोषाध्यक्ष राजेश केशरी, सह कोषाध्यक्ष प्रदीप केशरी, संरक्षक अरूण केशरी, राम नारायण प्रसाद, चंद्रिका प्रसाद, शिवदास वर्मा, विश्वनाथ बैठा, प्रेम शंकर केशरी और मधु साहू चुने गये। इसके अलावा 12 उपाध्यक्ष और 17 सचिव भी चुने गये। 22 सितंबर को कलश-यात्रा के साथ शारदीय दुर्गा पूजा शुरू हो जायेगी। कथा वाचिका सुमन किशोरी प्रवचन देंगी। पूजा समिति की ओर से अष्टमी, नवमी और दशमी को मेला का आयोजन किया जायेगा।

भारतश्री अवार्ड से सम्मानित योद्धाओं को राज्यसभा सांसद आदित्य साहू ने दिया सम्मान

नामकुम (आजाद सिपाही)। भारतश्री अवार्ड से सम्मानित योद्धाओं को राज्यसभा सांसद आदित्य प्रसाद साहू ने अंग वस्त्र और शील्ड देकर सम्मान किया। बताते चले कि पिछले दिनों कुशीनगर में हुए अंतर्राष्ट्रीय मिलन समारोह में एक्यूप्रेशर, योगा, नेचुरोपैथी क्षेत्र में टाटीसिलवे एक्यूप्रेशर परिषद के डॉ मधुसूदन पांडे, डॉ बलराम महतो, अनुज कुमार सिंह, नरेश कुमार महतो को सर्टिफिकेट देकर सम्मानित किया गया था। वहीं, मंगलवार को सांसद आदित्य साहू ने सभी योद्धाओं को सम्मानित करते व बधाई देते हुए कहा कि इन्होंने झारखंड ही नहीं, बल्कि भारत देश का नाम रौशन किया है। इस अवसर पर सिल्वे मुखिया नूतन पाहन, सामाजिक कार्यकर्ता राजेश मिश्रा आदि उपस्थित थे।

लुपुंग मड़ई के निकट अनुज ऑटो क्लीनिंग एंड ऐसेशरीज सेंटर का हुआ शुभारंभ

अनगड़ा (आजाद सिपाही)। रांची पुरुलिया मार्ग पर लुपुंग मड़ई के निकट मंगलवार को अनुज ऑटो क्लीनिंग एंड ऐसेशरीज सेंटर का शुभारंभ हुआ। उद्घाटन थाना प्रभारी हीरालाल शाह, जेकेएलएम नेता जलेश्वर उर्फ मार्शल महतो, पंसस कुंती देवी आदि ने संयुक्त रूप से फीता काट कर किया। इस अवसर पर संचालक अनुज महतो ने कहा कि इस सेंटर में चार पहिया वाहनों, बाइक एवं अन्य वाहनों की वाशिंग और सर्विसिंग आधुनिक टेक्नोलॉजी की मशीनों से करायी जायेगी। मौके पर गौतम चौधरी, जितवाहन महतो, सुधांश कुमार महतो, मुखिया शांति देवी, प्रदीप पाहन आदि मौजूद थे।

झारखंड बालक-बालिका सुपर स्पीड खो-खो खुली चयन प्रतियोगिता आज

अनगड़ा (आजाद सिपाही)। झारखंड राज्य सुपर स्पीड खो-खो एसोसिएशन के तत्वावधान में एक दिवसीय झारखंड राज्य सुपर स्पीड खुली चयन बालक-बालिका खो-खो प्रतियोगिता बंगीय सांस्कृतिक परिषद विद्यालय, सेक्टर-2 धुर्वा रांची के प्रांगण में बुधवार 3 सितंबर को सुबह 7 से सुबह 9 बजे तक होगा। इस खुली चयन प्रतियोगिता में झारखंड राज्य के किसी भी जिले के इच्छुक खिलाड़ी भाग ले सकते है। यह जानकारी झारखंड सुपर स्पीड खो-खो एसोसिएशन के महासचिव विवेक ने दी।

विभिन्न समस्याओं को लेकर भाजपा कार्यकर्ताओं ने सीओ को सौंपा ज्ञापन

अनगड़ा (आजाद सिपाही)। अंचल कार्यालय में व्याप्त समस्याओं के समाधान की मांग को लेकर भाजपा कार्यकर्ताओं ने मंगलवार को अनगड़ा सीओ के नाम सीआइ सुखदेव कच्छप को एक ज्ञापन सौंपा। पूर्व विधायक रामकुमार पाहन, पूर्व जिलाध्यक्ष सुरेंद्र महतो व एसटी मोर्चा जिलाध्यक्ष बुधराम बेदिया के नेतृत्व में सौंपे गये ज्ञापन में मुख्य रूप से खतियान, पंजी 2 ऑनलाइन इंट्री से संबंधित कार्यों में तेजी लाने, दाखिल खारिज का निष्पादन ससमय करने, अतिवृष्टि से प्रभावित किसानों एवं गरीबों को मुआवजा देने, सरकारी भूखंड पर लैंपस का निर्माण कराने, बंदोबस्त भूखंडों का लगान रसीद निर्गत करने, खतियान को ऑनलाइन कर रसीद निर्गत करने सहित अन्य मांग शामिल हैं। मौके पर मंडल अध्यक्ष सुनील कुमार महतो, सोहराई बेदिया, अजय महतो, नरेश साहू, मानेश्वर मुंडा, रामसाय मुंडा, रामनाथ महतो, गौरी शंकर मुंडा, सिकन्दर अंसारी, राजेंद्र महतो, अजय भोक्ता, संतोष महतो, बिशेश्वर चौधरी, जयशंकर मुंडा, सतपाल राउत, पंचम भोक्ता, रामेश्वर महतो, शिकारी महतो, दुर्गा महतो, जगेश्वर महतो, कलेश्वर महतो, ओमप्रकाश साहू उपस्थित थे।

कुरु घाटी में बाइक का ब्रेक फेल होने से तीन घायल, एक रिम्स रेफर

गुमला (आजाद सिपाही)। नेतरहाट थाना क्षेत्र के कुरु घाटी में बाइक का ब्रेक फेल होने से बाइक में सवार तीन लोग घायल हो गए। घायलों में नेतरहाट दुरगुमी निवासी 50 वर्षीय मुनी देवी 21 वर्षीय संदीप लोहरा और 19 वर्षीय रीता देवी शामिल है। घटना के बाद सोमवार की रात 7:30 बजे दो घायलों को सदर अस्पताल लाया गया जहां इलाज के बाद मुन्नी देवी की गंभीर स्थिति को देखते हुए उसे रिम्स रेफर कर दिया गया। जानकारी के मुताबिक एक बाइक में सवार होकर तीनों सोहर पाठ गांव मेहमान गए थे वापसी के क्रम में बाइक का ब्रेक फेल होने से कुरु घाटी में गिर गये। घटना में मुन्नी देवी के सिर और चेहरा में गंभीर चोट लगी जबकि अन्य दोनों को हल्की चोट लगी।

देश-विदेश की खबरों के लिए क्लिक करें
www.azadsipahi.in

बालू के लिए 18 घाट चिन्हित, एक ही ग्रुप में 15 को होगी इ-नीलामी

आजाद सिपाही संवाददाता

गुमला। जिले में 18 बालू घाटों की नीलामी को लेकर समाहरनालय के सभागार में खनन पदाधिकारी विभूति कुमार की अध्यक्षता में स्थानीय ठेकेदारों की बैठक मंगलवार की अपराह्न 4 बजे संपन्न हुई।

बैठक में खनन पदाधिकारी ने बालू घाटों के नीलामी को लेकर ब्रीफिंग किया। बताया कि 18 बालू घाट को नीलामी के लिए एक ग्रुप बनाया गया है जिसमें दो करोड़ 50 लाख 23 हजार 770 घन फिट बालू है। डाक की न्यूनतम राशि 32 करोड़ 30 लाख 4 हजार 256 से आरंभ होगा। इस बैठक में जिले के कई संवेदक शामिल हुए खनन पदाधिकारी ने बताया पूरे राज्य के लिए एक पॉलिसी है जिसमें 3 करोड़ सीएफटी पर एक ग्रुप बनाये जाने का प्रावधान है। बैठक से निकलने के बाद संवेदकों ने बताया बालू घाट नीलामी का नियम और शर्त कठिन है। लगभग 32 करोड़ की राशि 18 बालू घाट के लिए 10% जमा करना है छोटे कारोबारी इसके लिए सक्षम नहीं है।बड़े कारोबारी ही इस निविदा में भाग ले सकते हैं। वही संवेदीकों ने बैठक में आपत्ति भी जतायी। खनन पदाधिकारी ने बताया कि टेंडर भरने की प्रक्रिया 3 से 10 सितंबर है। 12 सितंबर को टेंडर खोला जायेगा जबकि 15 सितंबर को ई नीलामी के जरिए बोली लगायी जायेगी।

दो दुष्कर्मियों को 20 साल कारावास और दो लाख जुर्माना

गुमला (आजाद सिपाही)। एडीजे चार संजीव भाटिया की अदालत ने नाबालिग के साथ दुष्कर्म के मामले में कड़ा फैसला सुनाते हुए पुसो बानपुर निवासी सुनील गोप और उसके सहयोगी राजकुमार उरांव को दोषी करार दिया है। अदालत ने दोनों आरोपियों को पॉक्सो एक्ट की धारा छह के तहत 20-20 साल की कठोर कारावास की सजा सुनायी है। साथ ही प्रत्येक पर दो-दो लाख रुपये का जुर्माना भी लगाया गया है। यदि जुर्माना अदा नहीं किया गया तो दोषियों को एक साल अतिरिक्त कारावास की सजा भुगतनी होगी। मामला 19 अक्टूबर 2023 का है। घटना के दिन पीड़िता कोंचिग के बाद साइकिल से घर लौट रही थी। उसी दौरान रास्ते में आरोपियों ने उसका रास्ता रोक लिया। आरोपित सुनील गोप ने नाबालिग को जबरन पकड़कर धान के खेत में ले जाकर उसके साथ दुष्कर्म किया।

छोटानागपुरिया तेली उत्थान समाज के युवा समिति के जिला अध्यक्ष बने कौशल साहु

गुमला (आजाद सिपाही)। छोटा नागपुरिया तेली उत्थान समाज गुमला के पदाधिकारियों ने तेली छात्रावास गुमला में युवा समिति का विस्तार को लेकर मंगलवार की अपराह्न 4 बजे बैठक किया । बैठक की अध्यक्षता कलिंदर साहु के द्वारा किया गया। सर्व सहमति से युवा समिति का अध्यक्ष कौशल साहु, उपाध्यक्ष बिरेंद्र साहु, बलराम साहु, धनेश्वर साहु, विक्की साहु, अनुप कुमार साहु, सचिव शिवनारायण साहु, सह सचिव दीपक कुमार साहु, अनिल कुमार साहु, अर्जुन साहु, शम्भु कुमार साहु, विकाश कुमार साहु, संगठन मंत्री उतम साहु, केशरी साहु, कोषाध्यक्ष बिरेंद्र साहु, कार्यालय प्रभारी अजय साहु, प्रवक्ता दिनेश कुमार साहु, मीडिया प्रभारी विकाश कुमार, सह मीडिया प्रभारी नवीन कुमार साहु, आई टी सेल प्रीति साहु, राजेंद्र कुमार नाग, और ज्योति कुमार साहु को विधिक सलाहकार का दायित्व सौंपा गया हैं। बैठक में मुख्य संरक्षक हीरा साहु, महिला समिति के पदाधिकारी सहित भारी संख्या में बुद्धिजीवी और युवा समिति के पदाधिकारी उपस्थित थे।

युवा कांग्रेस अध्यक्ष ने किया ट्रांसफार्मर का उद्घाटन

भरनो (आजाद सिपाही)। भरनो प्रखंड के सुकुरहुटू नदी टोली गांव में विगत चार माह से ट्रांसफॉर्मर जला हुआ था, जिससे ग्रामीण और विद्यार्थियों को काफी परेशानियों का सामना करना पड़ रहा था। वहां के ग्रामीणों के द्वारा कई बार प्रयास के बावजूद ट्रांसफार्मर नहीं मिला इसकी सूचना ग्रामीणों ने गुमला जिला युवा कांग्रेस अध्यक्ष आजाद अंसारी को दिया आजाद अंसारी ने बिजली विभाग से ग्रामीणों को 25 केवी का ट्रांसफार्मर दिलाया जिसका उद्घाटन आजाद अंसारी ने गांव पहुंच कर किया। ग्रामीणों ने आजाद अंसारी का ढोल मांदर के साथ स्वागत किया और आजाद अंसारी का आभार व्यक्त किया। मौके पर युवा कांग्रेस जिला महासचिव प्रत्याशी मंजूर आलम, बुधवा टाना भगत, सुकरू टाना, पंचायत समिति भरत उरांव, भगत रामचंद्र उरांव, बुधराम टाना, भगत गेंद्रा उरांव, फैजान अंसारी, लखु उरांव, दारा लोहरा, कर्मा उरांव सहित सैकड़ों महिला पुरुष उपस्थित थे।

सड़क दुर्घटना में एक की मौत, तीन घायल

घाघरा (आजाद सिपाही)। थाना क्षेत्र के नवडीहा के समीप सड़क दुर्घटना में एक युवक की मौत घटना स्थल पर ही होगी। वहीं मां, बहन और बेटी गंभीर रूप से घायल है। जानकारी के अनुसार छोटा खपिया निवासी लगभग 20 वर्षीय रामवीर उरांव की मौत सड़क दुर्घटना से हुई है। घायलों में लगभग 45 वर्षीय मां मुनी देवी, बहन 14 वर्षीय करिश्मा कुमारी व बेटी 3 वर्षीय आरोही कुमारी घायल है। घायल करिश्मा कुमारी ने बताया कि सभी गम्हरिया बाजार गए थे वहां से मोटरसाइकिल में सवार होकर अपना घर लौट रहे थे। इसी दौरान नवडीहा के समीप विपरीत दिशा से आ रहे हाईवे से सीधी भिड़ंत हुई। घटना के बाद रामवीर की मौत घटनास्थल पर होगी। जिसके बाद ग्रामीणों व पुलिस की मदद से सभी को घाघरा सामुदायिक स्वास्थ्य केंद्र लाया गया जहां इलाज के बाद तीनों घायल को गुमला सदर अस्पताल रेफर कर दिया गया। वहीं मृतक रामवीर के शव को घाघरा पुलिस कब्जे में लेकर थाना ले आई है।

बोर्ड परीक्षा की तैयारियों को लेकर एसडीओ ने किया विद्यालय का निरीक्षण

बसिया (आजाद सिपाही)। आगामी बोर्ड परीक्षा को देखते हुए एसडीओ जयवंती देवगम द्वारा +2 उच्च विद्यालय बसिया का निरीक्षण किया गया। इस दौरान विद्यालय की शैक्षणिक स्थिति, भवन की व्यवस्था, प्राथमिक सुविधाओं, बच्चों के सिलेबस की प्रगति एवं नियमित रूप से आयोजित होने वाले रेल टेस्ट की समीक्षा की गयी। उन्होंने बच्चों को बेहतर ढंग से अध्ययन करने के लिए प्रेरित किया तथा पढ़ाई की विभिन्न तकनीकों से अवगत कराया। एसडीओ द्वारा शिक्षकों को स्पष्ट निर्देश दिया गया कि निर्धारित समय सीमा में सिलेबस पूरा किया जाए और रेल परीक्षा के परिणामों की ऑनलाइन प्रविष्टि समय पर सुनिश्चित की जाये। साथ ही शिक्षकों को समय पर विद्यालय आने और बच्चों का कोई भी पीरियड न छूटने देने की हिदायत दी गयी। गुमला उपायुक्त के निर्देशानुसार चल रहे इस विशेष कार्यक्रम के माध्यम से यह सुनिश्चित किया जा रहा है कि सभी विद्यालयों में बोर्ड परीक्षा की तैयारियां समय पर और सही ढंग से पूरी हों, ताकि छात्र-छात्राएं उत्कृष्ट परिणाम हासिल कर सकें।

बीडीओ की पहल पर दिव्यांग को मिला ट्राइसाइकिल

बिशुनपुर (आजाद सिपाही)। प्रखंड मुख्यालय परिसर में सोमवार को प्रखंड विकास पदाधिकारी सुलेमान मुंडरी की पहल पर दिव्यांग को ट्राइसाइकिल का वितरण किया गया। इस अवसर पर लाभुक ने कहा कि इस ट्राइसाइकिल से अब उन्हें दैनिक जीवन की गतिविधियों में आसानी होगी तथा आत्मनिर्भर बनने में मदद मिलेगी कार्यक्रम में उपस्थित अधिकारियों व ग्रामीणों ने लाभुक को ट्राइसाइकिल प्रदान कर हौसला बढ़ाया। प्रखंड विकास पदाधिकारी सुलेमान मुंडरी ने कहा कि सरकार दिव्यांगजनों के सशक्तिकरण के लिए लगातार योजनाएं चला रही है और उनका उद्देश्य है कि प्रत्येक जरूरतमंद तक योजनाओं का लाभ पहुंचे। ग्रामीणों ने इस पहल का स्वागत करते हुए कहा कि ऐसी योजनाएं समाज के कमजोर वर्ग के लिए प्रेरणादायक हैं। मौके पर कई स्थानीय लोग और अधिकारी मौजूद रहे।

डायन बिसाही का आरोप लगाकर मारपीट मामले में सात पर मामला दर्ज

गुमला (आजाद सिपाही)। जिले के गुमला थाना क्षेत्र के घटगांव पंचायत के सतपारा घट्ठा निवासी बालकी देवी 44 वर्ष पति सुरेश महतो ने डायन बिसाही का आरोप लगाकर मारपीट करने तथा धमकी देने को लेकर गुमला सदर थाना प्रभारी के पास गांव के सात लोगों के विरुद्ध लिखित शिकायत दर्ज कर कार्रवाई की मांग की है। बालकी देवी ने थाना में लिखित दिया है कि मेरे पति लेबर का काम करने गुमला जाते हैं और शाम को घर लौटते हैं, शनिवार 30 अगस्त की रात्रि सपरिवार खाना खाकर बर्तन धो रही थी तो रात्रि 8 बजे दरवाजा पिटने का आवाज सुनाई दी जैसे ही दरवाजा खोली तो गांव के मंगलेश्वर महतो उर्फ मंगरू महतो, अनिता देवी पति मंगलेश्वर महतो, मनोज सिंह, बेलु सिंह, रोहित सिंह, बबलु सिंह, भैयालाल सिंह सभी सात लोग मुझे एवं मेरे पति सुरेश महतो , देवर नंदू महतो एवं देवरानी राधा देवी को डायन बिसाही का आरोप लगाकर मारपीट करने लगे और भद्दी भद्दी गालियां देते हुए घर में आग लगाकर जला देने का धमकी देने लगे तथा 10 दिनों के अंदर गांव एवं घर छोड़ने का चेतावनी दिये अन्यथा पूरे परिवार को जिंदा जला कर मार देने का धमकी दिये।

घाघरा-गुमला हाइवे पर बना जानलेवा गड्ढा, विभाग बेखबर

आजाद सिपाही संवाददाता

घाघरा। घाघरा गुमला नेशनल हाईवे पर छठ नदी के पास पिछले तीन महीने से बना विशाल गड्ढा अब स्थानीय लोगों की जान के लिए खतरा बन चुका है। इस गड्ढे में आए दिन बड़े वाहन जैसे बस और ट्रक फंस जाते हैं।वहीं छोटी गाड़ियों के लिए इस मार्ग को पार करना मुश्किल हो गया है। सबसे ज्यादा परेशानी स्कूल जाने वाले बच्चों और महिला स्कूटी सवारों को हो रही है।कई बार बच्चे इस गड्ढे में गिरकर घायल हो चुके हैं। वहीं महिलाएं स्कूटी से गिरकर चोटिल हो गयी हैं। इसके बावजूद संबंधित विभाग और जनप्रतिनिधि समस्या के प्रति पूरी तरह से उदासीन दिखाई दे रहे हैं। स्थानीय लोगों का कहना है कि पिछले तीन महीने से यह गड्ढा जस का तस है और नेशनल हाईवे विभाग आंखों पर पट्टी बांधकर घूम रहा है।लोगों का आक्रोश अब बढ़ने लगा है। यदि शीघ्र सड़क मरम्मत नहीं की गयी तो किसी बड़ी दुर्घटना से इनकार नहीं किया जा सकता। ग्रामीणों का कहना है कि यह सड़क गुमला से घाघरा और आसपास के कई प्रखंडों को जोड़ती है। ऐसे में प्रतिदिन हजारों लोग इस सड़क से गुजरते हैं।खराब सड़क के कारण न केवल वाहन चालक परेशान हैं बल्कि आमजन के लिए भी यह एक बड़ी चुनौती बन गयी है।

मासूमों की जान पर संकट, गड्ढे से बच्चों की सुरक्षा खतरे में : स्कूल जाने वाले बच्चे अक्सर इस गड्ढे में गिरकर घायल हो रहे हैं जिससे माता-पिता बच्चों की सुरक्षा को लेकर लगातार चिंतित हैं।बरसात के समय यह गड्ढा और खतरनाक हो जाता है और अभिभावक बच्चों को ले जाते वक्त हमेशा डर और सहम के बीच रहते हैं।स्थानीय लोगों ने कई बार विभागीय अधिकारियों को सूचना दी है लेकिन अब तक कोई सुधारात्मक कदम नहीं उठाया गया है जिससे गुस्सा बढ़ता जा रहा है।

नेता बने मौन दर्शक, जनता के गुस्से का बढ़ा पारा : तीन महीने से सड़क की बदहाली जस की तस बनी हुई है और अधिकारी तथा जनप्रतिनिधि पूरी तरह मौन हैं। ग्रामीणों का आरोप है कि नेताओं को केवल चुनाव के समय जनता की याद आती है, वे वोट मांगने तो पहुंच जाते हैं लेकिन सड़क समस्या पर ध्यान नहीं देते। आक्रोशित ग्रामीणों ने आंदोलन की चेतावनी दी है और कहा है कि समय रहते मरम्मत नहीं हुई तो बड़ा विरोध प्रदर्शन होगा।

टैक्स पूरा लिया जाता सड़क रखरखाव में सरकार नाकाम

सरकार वाहन मालिकों से हर साल टैक्स के नाम पर लाखों रुपए वसूलती है लेकिन सड़क की हालत बेहद शर्मनाक बनी हुई है। आरटीओ और परिवहन विभाग टैक्स वसूली में सख्त हैं मगर सड़क रखरखाव में पूरी तरह नाकाम साबित हो रहे हैं।ग्रामीणों का कहना है कि जब सड़क ही सुरक्षित नहीं तो टैक्स वसूली का औचित्य क्या है। नेशनल हाईवे पर गड्ढों से दुर्घटनाएं आम हो चुकी हैं और लोगों की मांग है कि टैक्स वसूली की तरह सड़क मरम्मत पर भी सरकार जिम्मेदारी दिखाए।

इनडोर स्टेडियम का डीडीसी ने किया उद्घाटन

आजाद सिपाही संवाददाता

बसिया। बसिया प्रखंड के कोनबीर स्थित इनडोर स्टेडियम का उद्घाटन मंगलवार को बतौर मुख्य अतिथि गुमला डीडीसी दिलेश्वर कुमार महतो ने फीता काटकर किया। उद्घघाटन के अवसर पर डीडीसी दिलेश्वर महतो और बसिया एलआरडीसी शेखर कुमार ने स्वयं बैंडमिंटन खेलकर खिलाड़ियों का मनोबल बढ़ाया। इस अवसर पर अनुमंडल स्तरीय बैडमिंटन प्रतियोगिता का भी शुभारंभ किया गया जिसमें बसिया, कामडारा और पालकोट प्रखंड के लगभग 80 खिलाड़ियों ने भाग लिया।प्रतियोगिता में खिलाड़ियों ने शानदार प्रदर्शन किया। अंडर-17 बालक वर्ग में अरनव मिश्रा विजेता और अभिजीत कुमार साहू उपविजेता रहे। अंडर-17 बालिका वर्ग में कृतिका कुमारी प्रथम तथा श्रेया गुप्ता द्वितीय स्थान पर रहीं।अंडर-19 बालक वर्ग में भी अरनव मिश्रा ने पहला स्थान हासिल किया, जबकि अनुज नाग दूसरे स्थान पर रहे। कार्यक्रम के दौरान सभी विजेताओं को ट्रॉफी और प्रमाण पत्र प्रदान कर सम्मानित किया गया। डीडीसी दिलेश्वर कुमार महतो ने अपने संबोधन में कहा कि मानसिक और शारीरिक विकास के लिए खेल अत्यंत आवश्यक हैं। विद्यार्थियों को पढ़ाई के साथ-साथ खेलों में भी रुचि लेनी चाहिए।

जनप्रतिनिधि नहीं रहे उपस्थित : अनुमंडल स्तरीय इनडोर स्टेडियम के उद्घघाटन समारोह में बसिया प्रखंड के एक भी पंचायत जनप्रतिनिधि प्रमुख , जिप सदस्य, मुखिया आदि उपस्थित नही रहे। इस संबंध में अनेको जनप्रतिनिधियों जानकारी लेने पर बताया गया कि उन्हें इस महत्वपूर्ण कार्यक्रम में किसी प्रकार का कोई आमंत्रण या सूचना नही दिया गया था। इस मौके पर एसडीओ जयवंती देवगम, एलआरडीसी शेखर कुमार, बसिया बीडीओ सुप्रिया भगत, कामडारा बीडीओ जोसेफ कंडुलना, बसिया सीओ नरेश कुमार मुंडा, कामडारा सीओ सुप्रिया एक्का, बीपीओ अनुपम कुमार, अंजनी मिश्रा, शशिकांत साहू, ओमप्रकाश ओहदार समेत कई अधिकारी और स्थानीय लोग मौजूद रहे।

गुमला में जागरूकता समारोह का आयोजन

गुमला (आजाद सिपाही)। उपायुक्त प्रेरणा दीक्षित के निर्देशानुसार, मंगलवार को गुमला में एक भव्य समारोह का आयोजन किया गया, जहां सड़क सुरक्षा और सामाजिक जागरूकता का एक अनूठा संगम देखने को मिला। नरसिंग कौशल कॉलेज में आयोजित इस कार्यक्रम का उद्देश्य सड़क सुरक्षा, मानव तस्करी, बाल श्रम, और शराब पीकर गाड़ी चलाने जैसे कई महत्वपूर्ण मुद्दों पर जागरूकता फैलाना था। इस आयोजन में कॉलेज के छात्र-छात्राओं, शिक्षकों और अभिभावकों ने बड़ी संख्या में हिस्सा लिया। गुमला जिले के शीर्ष अधिकारियों के साथ-साथ पुलिस विभाग के वरिष्ठ अधिकारी भी मुख्य अतिथि के रूप में मौजूद थे।

OFFICE OF THE DEPUTY COMMISSIONER, LATEHAR
District Planning Office, Latehar, 829206

R.F.P
Fact Sheet, Second Call

Name of the work	Re Tender of Request for Proposal (RFP) for selection of Agency for Supply, Installation, Testing & Commissioning of Kitchen Equipment as "Modular Kitchen" at KGBV Residential School Chandwa, Latehar
Office of Issue	Office of the District Planning Officer, Latehar
Date of Publication of RFP	02/ 09 /2025, 11:00 AM
Last date and time for submission of bids. Address for Bid Submission	11/ 09/2025, 05:00PM at http://jharkhandtenders.gov.in
Date and time for technical bid opening	13/ 09/2025, 11:00 AM
Date and time for financial bid opening and evaluation	13 / 09 / 2025, 3:00 pm
Tender Fee online via http://jharkhandtenders.gov.in	Rs. 5000/- (Rupees five thousand only)
Earnest Money Deposit (EMD) online via http://jharkhandtenders.gov.in	Rs. 1,00,000/- (One lakh rupees only)
Method of selection	Cost -Based Selection (CBS) Method - **State 1: -** The eligibility criteria documents as per Annexture-A, Bid Fee & EMD submitted by the bidders will be evaluated in the first state. The bidders meeting the Technical Evaluation criteria only will be shortlisted for further Financial Bid evaluation **State 2: -** Out of the technically eligible bidders, the agency submitting the lowest financial bid will be awarded the project.

Table1: RFP Schedule

Note:
1. The Office of the District Planning Office, Latehar reserves the right to change any schedule. Please visit the website mentioned in the RFP document regularly for the same.
2. Proposals must be received not later than time, date and venue mentioned in the Fact Sheet.

Proposals that are received after the specified date and time will not be considered.

3. **"All bidders are requested to paginate every page of the documents submitted in the Technical Bid and provide an index clearly mentioning the details of each page."**

PR 361159 Planning and Development(25-26).D

District Planning Officer
Latehar

करमा पूजा भाई-बहन के पवित्र प्रेम का प्रतीक है : प्रधानाचार्य

आजाद सिपाही संवाददाता

गुमला। डीएवी गुमला में करमा पर्व पर एक कार्यक्रम का आयोजन किया गया जिसमें नन्हें बच्चों ने अपनी प्रतिभा का प्रदर्शन किया। प्रधानाचार्य डॉ रमाकांत साहु ने कहा कि करमा पूजा भाई-बहन के पवित्र प्रेम का प्रतीक है, जिसे अच्छे स्वास्थ्य, लंबी उम्र और सुख-समृद्धि के लिए मनाया जाता है। यह एक आदिवासी फसल उत्सव भी है, जो अच्छे फसल और प्रकृति की पूजा से जुड़ा है। इस पर्व पर बहनें अपने भाइयों के लिए उपवास रखती हैं और करम वृक्ष की शाखा की पूजा करती हैं। यह विद्यार्थियों को हमारी संस्कृति के बारे में जानने का अवसर प्रदान करता है और प्रकृति से जोड़ता है। साथ ही इस प्रकार के कार्यक्रम विद्यार्थियों में रचनात्मकता को बढ़ावा देते हैं और उनकी प्रतिभा को निखारते हैं। शिक्षिका संजुक्ता खटुआ ने कहा कि करमा पर्व मनाने से झारखंडी संस्कृति की झलक मिलती है। यह भाई-बहन के प्रेम का पर्व है। शिक्षिका छवि कृति के मार्गदर्शन में जूनियर विंग के विद्यार्थियों ने करमा पर मनमोहक नृत्य की प्रस्तुति दी जिसकी सभी ने काफी प्रशंसा की। इस अवसर पर सभी शिक्षक शिक्षिकाएं एवं विद्यार्थी उपस्थित थे।

JHARKHAND BIJLI VITRAN NIGAM LIMITED
(CIN – U40108JH2013-SGC001702)
ELECTRIC SUPPLY CIRCLE, RAMGARH
RAMGARH, PIN – 829122

CORRIGENDUM

Due to some unavoidable circumstances the due date for following e-tender notice is hereby extended as following manner:

Sl. No	NIT No.	Name of work	Estimated cost (InRs.)	Earnest money to be deposited (In Rs.)	Cost of BOQ (GST18% Included) Non-refundable (In Rs.)	Time of Completion (In Day)
01	138/PR/JBVNL /2025-26	R&M of toilet and provision of water supply system with APP of old office block at Electric Supply Sub- Division office, Bhurkunda.	3,97,500.00/-	8000.00/-	885.00/-	90 days
02	139/PR/JBVNL /2025-26	R&M of Sl no.F02 staff quarter under ESC Ramgarh premises.	3,53,800.00/-	7100.00/-	885.00/-	90 days
03	140/PR/JBVNL /2025-26	Construction of approach path from E/S/C Ramgarh to Electric Supply Section, Ramgarh.	7,11,000.00/-	14300.00/-	1475.00/-	60 days

Availability of tender documents on website	11/08/2025 From 02.00 PM
Last date and time for uploading of e-Tender	08/09/2025 up to 03:00 PM
Last date and time for physical submission of original Demand Draft towards cost of BOQ and Earnest Money	09/09/2025 up to 03:00 PM
Date and time for opening of Tender Part -I (Technical and Commercial)	10/09/2025 At 02:00 PM
Date and time for opening of tender Part-II (Price Part)	To be communicated further
Tendering officer and address for communication	E.S.E, Electric Supply Circle, Ramgarh

Other terms and conditions will remain same as in the tender notice.

स्वहित एवं राष्ट्र हित में ऊर्जा बचावें। कृपया अपनी शिकयतों को टॉल फ्री नं० 1800 345 6570 पर दर्ज करायें।

PR No. 359338

Sd/-
Electrical Superintending Engineer
Electric Supply Circle, Ramgarh

PR 361078 Jharkhand Bijlee Vitran Nigam Ltd (25-26)_D

गर्भवती को खटिया पर टांगकर पहुंचाया अस्पताल

देवरी/ गिरिडीह (आजाद सिपाही)। आजादी के 78 साल बाद भी झारखंड के कई सुदूरवर्ती गांव में मूलभूत सुविधाओं से वंचित हैं। गिरिडीह जिले के देवरी प्रखंड अंतर्गत खटोरी पंचायत के जेवड़ा गांव की एक दर्दनाक तस्वीर सामने आयी है, जहां सड़क नहीं होने के कारण प्रसव पीड़ा से जूझ रही महिला को ग्रामीणों ने खटिया पर कंधे का सहारा देकर अस्पताल तक पहुंचाया। देवरी प्रखंड के जेवड़ा गांव में बुनियादी सुविधा की कमी एक बार फिर बड़ी समस्या बनकर सामने आई। नरेश सोरेन की 19 वर्षीय पत्नी सलगी मुर्मू प्रसव पीड़ा से परेशान थी। गांव में सड़क नहीं होने और एंबुलेंस की सुविधा न पहुंच पाने के कारण परिजनों और ग्रामीणों ने उसे खटिया पर लिटाकर कंधों पर उठाकर मुख्य मार्ग तक पहुंचाया। वहां से महिला को तीसरी स्थित स्वास्थ्य केंद्र ले जाया गया। ग्रामीणों ने बताया कि आजादी के बाद से अब तक इस गांव को जोड़ने वाली सड़क नहीं बन पायी है। गांव तक पहुंचने के लिए लोगों को एक नदी पार करनी पड़ती है। वर्तमान में बरसात का मौसम होने से नदी का जलस्तर बढ़ा हुआ है और पूरा गांव टापू में तब्दील हो गया है। ऐसे में ग्रामीणों को आवागमन में भारी परेशानी का सामना करना पड़ रहा है। ग्रामीणों का कहना है कि तत्कालीन उपायुक्त बंदना दादेल ने भी इस गांव का दौरा किया था और सड़क निर्माण का आश्वासन दिया था, लेकिन वर्षों बीत जाने के बावजूद अब तक सड़क निर्माण नहीं हो पाया है। ग्रामीणों ने सरकार और प्रशासन से जल्द से जल्द गांव तक सड़क निर्माण कराने की मांग की है ताकि भविष्य में इस तरह की स्थिति से बचा जा सके।

पानी की समस्या से जूझ रहे हैं गोविंदपुर तिलकरायडीह के लोग

गोविंदपुर (आजाद सिपाही)। तिलकरायडीह गोविंदपुर के लोग पानी के लिए तरस रहे हैं लेकिन पीएचडी के कान में जू तक नहीं रेंगती। पीएचडी के जर्जर व्यवस्था से लोगों तक पानी नहीं पहुंच पा रहा है , पाइप लाइन बिछे हुए सालों बीत चुके हैं। लेकिन अभी तक ग्रामीणों को पानी नहीं मिल पाया है। ग्रामीणों ने बताया कि ऊपर बाजार पानी टंकी, में दो साल पहले 06 सितंबर 2023 को एक बैठक हुई थी, जहां डीएसडब्ल्यू इंजीनियर आनंद कुमार गोविंदपुर ने तीन क्षेत्रों की जल सहियाओं की उपस्थिति में 100 मिमी पाइप के 65 टुकड़े पास किये थे, जहां नये पाइप कनेक्शन का निर्णय लिया गया था। तिलकरायडीह गांव, अमरपुर गांव, गैडहारा गांव, गोविंदपुर में सभी नये पाइप कनेक्शन पास हो गये थे गैडहारा और अमरपुर तक पाइप लाइन फैल गए थे, लेकिन उन्होंने तिलकरायडीह गांव छोड़ दिया था। गांव वालों ने अनुरोध किया था कि कृपया पुरानी पाइपलाइन को पहले की तरह साफ करके चालू करें, लेकिन उन्होंने जमीन के उतार-चढ़ाव का बहाना बनाना शुरू कर दिया। ग्रामीणों का कहना है गांव में कोई चापाकल नहीं है और न निजी बोरवेल हैं जहां जल स्तर बहुत नीचे है और बोरवेल कही है भी तो पानी की गुणवत्ता बहुत खराब है जो कि पानी पीने के लिए इस्तेमाल नहीं किया जा सकता है।

सांसद की पहल पर अरगामों में लगा ट्रांसफार्मर

नावाडीह (आजाद सिपाही)। नावाडीह प्रखण्ड पंचायत खरपिटो ग्राम अरगामों में बिजली का अतिरिक्त दबाव उपभोक्ता के हिसाब से बढ़ रहा था। आय दिन पहले से लगे ट्रांसफार्मर में कुछ न कुछ खराबी आ रही थी। जिसकी सूचना स्थानीय ग्रामीणों ने सांसद प्रतिनिधि सोनू चौधरी के मदद से सांसद को दी। सांसद ने चिट्ठी प्रेषित करते हुए विद्युत प्रमंडल चास को अविलंब नया ट्रांसफार्मर देने को कहा। गिरीडीह के सांसद चंद्र प्रकाश चौधरी के प्रयास एवं विभागीय पदाधिकारी के सहयोग से 63 केवीए का नया ट्रांसफार्मर एवं पोल सहित अतिरिक्त तार दिया गया। ग्रामीणो ने सांसद को आभार एंव धन्यवाद व्यक्त किया। सांसद के निर्देश पर सांसद प्रतिनिधि सोनू चौधरी की मां एंव ग्रामीणों ने संयुक्त रूप से ट्रांसफार्मर का पूजा अर्चना कर के शुभ उद्घाटन किया गया। मौके पर हुलसी देवी, रूपा देवी, लीलावती देवी, चन्दमणि देवी, रमनी देवी, अनीता देवी, सविता चौधरी, मिथिलेश चौधरी, मुकेश चौधरी, राजेश चौधरी, अनिल कुमार, सुरेश महतो, गिरधारी महतो, भोला महतो उपस्थित थे।

कथारा में शिकायत समाधान शिविर का किया आयोजन

सीसीएल मुख्यालय के अधिकारियो की त्वरित पहल से दिखी शिकायतकर्ताओं में संतुष्टि

आजाद सिपाही संवाददाता

कथारा। अफसर्स क्लब कथारा में शिकायत समाधान शिविर का आयोजन किया गया। यहां सेंट्रल कोलफील्ड्स लिमिटेड (सीसीएल) के निदेशक (मानव संसाधन) के मार्गदर्शन तथा सतर्कता जागरूकता अभियान 2025 की थीम सतर्कता हमारी साझा जिम्मेदारी के अंतर्गत किए जा रहे काम का जमीनी असर दिखाई पडा। इस पहल का मुख्य उद्देश्य कर्मचारियों, उनके परिजनों, संविदा कर्मियों एवं अन्य हितधारकों की समस्याओं का त्वरित, पारदर्शी और निष्पक्ष समाधान सुनिश्चित करना था। शिविर में कथारा क्षेत्र से कुल 17 आवेदन प्राप्त हुआ। इसमें सीएमपीएफ, पेंशन, सेवानिवृत्ति से संबंधित बकाया, सेवा एवं रोजगार संबंधी विषय तथा संविदा कर्मियों की चुनौतियां प्रमुख थीं। कई प्रकरणों का समाधान स्थल पर ही कर दिया गया। यहां महाप्रबंधक, कथारा क्षेत्र संजय कुमार ने कहा कि सीसीएल सदैव अपने कर्मचारियों और हितधारकों की समस्याओं का समय पर एवं पारदर्शी समाधान सुनिश्चित करने के लिए प्रतिबद्ध है। यह शिविर केवल शिकायत निवारण का मंच नहीं है बल्कि विश्वास निर्माण की प्रक्रिया भी है। इस अवसर पर सीसीएल मुख्यालय रांची से निदेशक (मानव संसाधन) के तकनीकी सचिव सह महाप्रबंधक (मानव संसाधन), अशोक कुमार, मुख्य प्रबंधक, (मानव संसाधन-समाधान सेल), गौतम चौधरी, कथारा क्षेत्र की स्टाफ अधिकारी (मानव संसाधन), श्रीमती माधुरी मडके, कथारा क्षेत्र के नोडल अधिकारी, सतर्कता जागरूकता अभियान) चंदन कुमार, गुरु प्रसाद मंडल, राहुल कुमार सिंह, सूर्य प्रताप सिंह, राष्ट्रीय कोयला मजदूर यूनियन के कथारा क्षेत्र के सचिव विजय कुमार सिंह सहित कई शिकायतकर्ता उपस्थित थे।

829 बोतल शराब के साथ दो गिरफ्तार

आजाद सिपाही संवाददाता

गिरिडीह/ तिसरी। गिरिडीह जिले के तिसरी प्रखंड अंतर्गत लोकाइ नयनपुर से पुलिस ने अवैध शराब तस्करों के खिलाफ बड़ी कार्रवाई करते हुए दो चार पहिया वाहनों से भारी मात्रा में विदेशी शराब जब्त की है। पुलिस ने मौके से कुल 829 बोतल अंग्रेजी शराब बरामद की, साथ ही दोनों वाहन भी जब्त कर लिया गया है। तस्करी में संलिप्त दो लोगों को गिरफ्तार भी किया गया है। इस संदर्भ में खोरीमहुआ के एसडीपीओ ने आयोजित एक प्रेसवार्ता में जानकारी देते हुए बताया कि गिरिडीह एसपी को गुप्त सूचना मिली थी कि लोकाय के रास्ते से शराब की एक बड़ी खेप बिहार ले जायी जा रही है। सूचना के सत्यापन और त्वरित कार्रवाई के लिए गावां इंस्पेक्टर रोहित कुमार के नेतृत्व में एक विशेष टीम का गठन किया गया। टीम ने थाना क्षेत्र में वाहन जांच अभियान चलाया। इसी दौरान दो संदिग्ध वाहनों-एक स्कॉर्पियो (पंजीकरण संख्या बीआर 08 पी 8553) और एक हुंडई एक्सेंट (पंजीकरण संख्या जेएच 10 एजी 2178) की तलाशी ली गयी। तलाशी के दौरान दोनों वाहनों से अलग-अलग ब्रांड की कुल 829 बोतलें शराब बरामद की गयी। इनमें आइकॉनिक व्हाइट की 189 बोतल, रॉयल चैलेंज की 144 बोतल, रॉयल स्टेग की 16 बोतल तथा आफ्टर डार्क की 480 बोतल शामिल हैं। जब्त शराब की कीमत लगभग 3लाख रुपया आंका गया है ।

मोटरसाइकिल चोरों का सरगना सोनू धराया

तीसरा/ सिंदरी (आजाद सिपाही)। मोटरसाइकिल चोरी का मुख्य सरगना सोनू सिंहा को धनबाद पुलिस ने झरिया क्षेत्र से धर दबोचा। इसके बाद उसे जेल भेज दिया। सिंदरी एसडीपीओ आशुतोष कुमार सत्यम ने सिंदरी स्थित कार्यालय में प्रेस कांफ्रेंस कर बताया कि मोटरसाइकिल चोरों के गिरोह का फरार सरगना सोनू सिंहा को धनबाद पुलिस ने गिरफ्तार कर लिया है। गिरफ्तार सोनू सिंहा को तिसरा पुलिस जेल भेज रही है। बताया कि 21 अगस्त को तिसरा पुलिस ने तिसरा फुटबाल ग्राउंड से मोटरसाइकिल चोरों के गिरोह के सरगना सोनू सिंहा सहित कुल तीन चोरों को गिरफ्तार किया था। लेकिन सोनू तिसरा पुलिस को चकमा देकर फरार हो गया था। सोमवार की रात धनबाद पुलिस ने गुप्त सूचना के आधार पर फरार सरगना सोनू सिंहा को गिरफ्तार कर लिया। गिरफ्तार सोनू के गैंग में कुल 10 से 15 युवक हैं।

मुंडराडीह में युवक की हत्या, आरोपी गिरफ्तार

आजाद सिपाही संवाददाता

गिरिडीह/ बेंगाबाद। बेंगाबाद थाना क्षेत्र के मुंडराडीह गांव में सोमवार की रात दो पक्षों के विवाद में अनाउल अंसारी पिता जमालुद्दीन अंसारी को चाकु से गोदकर हत्या का मामला प्रकाश में आने के बाद गिरिडीह पुलिस हरकत में आयी। हत्या के आरोपी मकबुल अंसारी को पुलिस ने गिरफ्तार कर लिया है। जानकारी के अनुसार मामला बकाया पैसे के लेन-देन से जुड़ा हुआ है। इस संदर्भ में एसडीपीओ जीतवाहन उरांव ने मंगलवार को प्रेसवार्ता आयोजित कर विस्तृत जानकारी दी। एसडीपीओ जीतवाहन ने बताया सोमवार की रात्रि को मृतक रात्रि भोजन खाने के बाद अपनी पत्नी के साथ अपने पुराने घर से नये मकान में सोने जा रहे थे। तभी घात लगाये बैठे अभियुक्त मकबुल अंसारी पिता बसीर अंसारी चाकु से कई बार वार किया। जिससे अनाउल अंसारी की मौके पर ही मौत हो गयी। कहा कि मामला मात्र दो सौ रूपये लेन-देन का था लेकिन घटना के वक्त हत्यारा नशे के हालत में था।

ऑपरेशन के बाद मरीज की मौत नर्सिंग होम में परिजनों का हंगामा

आजाद सिपाही संवाददाता

बोकारो। सेक्टर 4 स्थित वृंदावन नर्सिंग होम में गॉलब्लैडर की पथरी का ऑपरेशन करने के बाद गंभीरावस्था में रिम्स रेफर किए गए मरीज मटुक रजवार की मौत हो गयी। इसके बाद परिजनों ने नर्सिंग होम के समक्ष जमकर बवाल काटा। गुस्साये परिजनों ने डॉक्टर पर ऑपरेशन में घोर लापरवाही बरतने का आरोप लगाया। नर्सिंग होम के बाहर सैकड़ो की संख्या में इकट्ठा हुए ग्रामीण महिला पुरुषों ने अस्पताल प्रबंधन के खिलाफ जमकर नारेबाजी की और दोषी डॉक्टर पर कठोरतम कार्रवाई की मांग की। परिजनों के माने तो मृतक को पित्ताशय की पथरी की समस्या थी। इलाज के लिए वह खुद साइकिल से अस्पताल आया था। डॉक्टर ने आश्वासन दिया था कि लेप्रोस्कॉपी सर्जरी के बाद 2 दिन में ही उसे डिस्चार्ज कर दिया जाएगा। लेकिन, ऑपरेशन के बाद उसकी हालत और बिगड़ती चली गयी। आनन फानन में मरीज को गंभीर अवस्था में रिम्स रेफर किया गया। लेकिन पहले से ही केश इतना जटिल हो चुका था कि उसकी जान चली गयी। स्थानीय संगठनों ने भी इस मामले में न्यायिक जांच की मांग की है। गौरतलब है किविगत 19 अगस्त को डीसी के जनता दरबार में भी रजवार की पत्नी तिलका देवी चिकित्सीय लापरवाही की शिकायत करते हुए मामले की जांच एवं उचित इलाज की व्यवस्था की फरियाद की थी।

तीरंदाजी प्रतियोगिता में एमजीएम स्कूल की हरलीन ने जीता स्वर्ण

बोकारो (आजाद सिपाही)। एमजीएम हायर सेकेंड्री स्कूल सेक्टर चार एफ की कक्षा नौ की छात्रा हरलीन कौर ने 29 और 31 अगस्त तक आयोजित तीरंदाजी प्रतियोगिता में स्वर्ण पदक पर निशाना साधा। बीएसएल क्रीड़ा एवं नागरिक सुविधाएं विभाग की ओर से फिट इंडिया मिशन के तहत एक घंटा खेल के मैदान में अभियान में विविध खेलकूद प्रतियोगिता का आयोजन किया गया। इसमें तीरंदाजी प्रतियोगिता में शानदार प्रदर्शन करते हुए स्कूल की हरलीन ने स्वर्ण पदक हासिल किया। स्कूल के प्राचार्य फादर डा जोशी वर्गीस ने कहा कि विभागीय स्तर पर राष्ट्रीय खेल दिवस पर हरलीन को सम्मानित किया गया। स्कूल प्रबंधन की ओर से विद्यार्थियों के लिए शिक्षा का बेहतर माहौल तैयार किया जा रहा है। साथ ही बच्चों को खेलकूद की महत्ता से अवगत कराया जा रहा है। उन्होंने हरलीन कौर को सम्मानित किया।

बीएसएल में निदेशक प्रभारी क्वालिटी सर्किल ट्रॉफी का परिणाम घोषित

आजाद सिपाही संवाददाता

बोकारो। बोकारो इस्पात संयंत्र में आयोजित निदेशक प्रभारी क्वालिटी सर्किल (क्यूसी) ट्रॉफी-2025 प्रतियोगिता के परिणाम बिजनेस एक्सीलेंस विभाग द्वारा 2 सितम्बर को घोषित किए गये। इस प्रतियोगिता में केस स्टडी एवं नॉलेज टेस्ट के संयुक्त मूल्यांकन के आधार पर कुल 36 टीमों को सम्मानित किया गया, जिनमें 30 टीमों ने पार-एक्सीलेंस तथा 06 टीमों ने एक्सीलेंस श्रेणी में पुरस्कार प्राप्त किए है। मॉडल प्रतियोगिता में हॉट स्ट्रिप मिल की टीम चिराग ने प्रथम स्थान प्राप्त किया। एचआरसीएफ की टीम हिमालय द्वितीय स्थान पर रही, जबकि पीइबी एवं आरसीएल की संयुक्त टीम वि साराभाई एवं सतर्क ने तृतीय स्थान हासिल किया। इसके अतिरिक्त कई टीमों को सांत्वना पुरस्कार भी प्रदान किए गये। अधिशासी निदेशक (परियोजनाएं) अनीश सेनगुप्ता ने मॉडल प्रदर्शनी का अवलोकन किया। उन्होंने विभिन्न मॉडलों का गहन निरीक्षण करते हुए प्रतिभागी टीमों की सराहना की और कहा कि ऐसी प्रतियोगिताएं न केवल नवाचार को बढ़ावा देती हैं, बल्कि उत्पादकता, दक्षता एवं सुरक्षित कार्य संस्कृति को भी सुदृढ़ करती हैं। उल्लेखनीय है कि इस प्रतियोगिता का आयोजन ज्ञानार्जन एवं विकास विभाग में किया गया था जिसमें संयंत्र के वर्क्स एवं नॉन-वर्क्स विभागों की कुल 40 क्वालिटी सर्किल एवं लीन क्वालिटी सर्किल टीमों ने हिस्सा लिया। प्रतियोगिता का उद्घाटन मुख्य महाप्रबंधक (बिजनेस एक्सीलेंस) मनीष जलोटा एवं महाप्रबंधक (बिजनेस एक्सीलेंस) अमरेश सिन्हा ने किया था। कार्यक्रम का सफल संचालन बिजनेस एक्सीलेंस की वरीय प्रबंधक श्रीमती देवयानी चक्रवर्ती, एवं श्रीमती सागरिका साहू ने अपनी टीम के सहयोग से किया।

जनता दरबार में मिली दिव्यांग पेंशन की मंजूरी

आजाद सिपाही संवाददाता

बोकारो। समाहरणालय स्थित उपायुक्त कार्यालय कक्ष में मंगलवार को आयोजित जनता दरबार 'हम आपको सुनते हैं, 'आमजनों के लिए उम्मीद की नयी किरण साबित हो रही है। वर्षों से लंबित मामलों को उपायुक्त (डीसी) अजय नाथ झा के निर्देश पर मात्र आधे घंटे में सुलझा लिया गया। जनता दरबार में पहुंचे बसंत बिहार चिरा चास निवासी राकेश कुमार और सेक्टर आठ निवासी श्याम सुंदर कुमार के चेहरे खुशी से खिल उठे जब उनकी समस्याओं का समाधान अधिकारियों ने तुरंत कर दिया। किसी को वर्षों से लंबित भूमि का रसीद मिला तो किसी को दिव्यांग पेंशन की मंजूरी। दोनों लाभुकों ने भावुक होते हुए कहा कि आज हमें सचमुच लगा कि जिला प्रशासन हमारे साथ है। जनता दरबार का सबसे भावुक क्षण उस समय आया जब सेक्टर आठ निवासी श्याम सुंदर कुमार ने आत्महत्या करने की अनुमति का आवेदन उपायुक्त के समक्ष रखा। वर्षों तक भटकने और मदद नहीं मिलने के कारण वे पूरी तरह निराश हो चुके थे। उन्होंने बताया कि काम के दौरान किसी दुर्घटना के कारण उनका हाथ क्षतिग्रस्त हो गया था, उस समय कंपनी द्वारा जो वादा किया गया, उसका पालन नहीं किया गया। मामला न्यायालय में लंबित है। आय का कोई श्रोत नहीं है - भरण पोषण में भी समस्या आ रही है। इस पर उपायुक्त ने ऐसे किसी भी तरह (आत्महत्या) का कदम नहीं उठाने को कहा। उन्होंने ईश्वर द्वारा दिए इस जीवन के महत्व को बताया, कहा कि प्रशासन आपके साथ हैं आपको न्याय मिलेगा। उपायुक्त के निर्देश पर उनका दिव्यांग पेंशन तत्काल स्वीकृत किया गया। यह खबर सुनते ही श्याम सुंदर भावुक हो उठे। जब राकेश कुमार का भूमि रसीद कट गया और श्याम सुंदर कुमार को दिव्यांग पेंशन की स्वीकृति मिली, तो उन्होंने उपायुक्त और प्रशासनिक अधिकारियों का आभार जताया। उपायुक्त ने कहा कि जनता दरबार का मुख्य उद्देश्य आमजन से सीधा कनेक्ट करना है। वर्षों से लोग अपनी समस्याओं को लेकर भटकते रहे हैं, लेकिन अब हर सप्ताह प्रशासन उनके बीच पहुंच रहा है।

जिला खनन पदाधिकारी, हजारीबाग।
प्रेस विज्ञप्ति

हजारीबाग जिला Category - II बालूघाटों के समूह (Hazaribag Sand Ghats Group) की ई–नीलामी दिनांक 23.09.2025 को निर्धारित की गयी है। जिसकी प्रक्रिया ई–प्रोक्योरमेन्ट पोर्टल www.Jharkhandtenders.gov.in के माध्यम से की जानी है। कि ई–नीलामी से पूर्व Pre-bid बैठक दिनांक 06.09.2025 को समय 03:00 बजे अपराहन् में जिला समाहरणालय, हजारीबाग के सभा कक्ष में आयोजित की गयी है।

अतः सभी Prospective Bidders को सूचित किया जाता है कि उक्त बैठक में भाग लेकर Tender प्रक्रिया से संबंधित सम्पूर्ण जानकारी प्राप्त की जा सकती है।

जिला खनन पदाधिकारी,
हजारीबाग।

PR 361026 Mines and Geology(25-26)D

कार्यालय, नगर पंचायत, लातेहार
जिला- लातेहार

खुली डाक आमंत्रण सूचना संख्या– 16/2025–26(2nd Call)
आम सूचना

सर्वसाधरण को सूचित किया जाता है कि भारत माता भवन में संचालित जिम के बगल में निर्मित कैन्टीन के संचालन एवं रख–रखाव हेतु खुली डाक के माध्यम से एक वर्ष के लिए आवंटन किया जाना है। इच्छुक आवेदक अपने आवेदन के साथ आधार कार्ड, मतदाता पहचान पत्र, चरित्र प्रमाण पत्र (अंचलाधिकारी, लातेहार एवं उपायुक्त लातेहार द्वारा निर्गत), फोटोग्राफ इत्यादी आवेदन के साथ जमा करना अनिवार्य होगा। भारत माता भवन के बगल में निर्मित कैन्टीन का आवंटन एक वर्ष के लिए खुली डाक के माध्यम से दिनांक 15.09.2025 को 12.00 बजे अपराहन् नगर पंचायत, लातेहार के सभागार में की जायेगी। कैन्टीन का विवरण निम्नवत है :–

क0-सं0	डाक बोले जाने वाले कैन्टीन का विवरण	डाक की न्यूनतम राशि	आवेदन शुल्क	डाक में भाग लेने हेतु आवेदन प्राप्त की अंतीम तिथि
01	भारत माता भवन में संचालित जिम के बगल में निर्मित कैन्टीन साईज 17' X 14'	40000.00	500.00	12.09.2025

नियम एवं शर्त्त–

1. भारत माता भवन में संचालित जिम के बगल में निर्मित कैन्टीन का आवंटन की प्रक्रिया एक से अधिक आवेदक के भाग लेने पर खुली डाक के द्वारा की जायेगी। साथ ही उच्चतम डाकवक्ता के पक्ष में कैन्टीन का आवंटन किया जायेगा।
2. आवेदक को कैन्टीन के डाक में भाग लेने से पूर्व नगर पंचायत, लातेहार के कार्यालय में **500.00 (पांच सौ) रू0 नगद** जमा कर आवेदन पत्र प्राप्त करना होगा। तदोपरान्त उसे भर कर कार्यालय में उपरोक्त डाक की निर्धारित तिथि से पूर्व दिनांक 13.09.2025 तक जमा करने के बाद ही संबंधित आवेदक को डाक में भाग लेने दिया जायेगा। इस राशि की वापसी / सामायोजन नहीं की जायेगी।
3. कैन्टीन की खुली डाक उपस्थित आवेदको के बीच नगर पंचायत, लातेहार के कार्यालय कक्ष में गठित समिति की उपस्थिति में किया जायेगा।
4. यदि निर्धारित तिथि को उपरोक्त कैन्टीन की खुली डाक में एक ही आवेदक के द्वारा भाग लिया जाता है तो राजस्व की क्षती को ध्यान में रखते हुए संबंधित आवेदक को न्यूनतम डाक की राशि प्राप्त करते हुए कैन्टीन का आवंटन एक वर्ष के लिए कर दी जायेगी। यदि उपरोक्त कैन्टीन के खुली डाक में एक से अधिक आवेदक के द्वारा आवेदन किया जाता है तो संबंधित आवेदक के बीच खुली डाक के माध्यम से उच्चतम डाकवक्ता के पक्ष में संबंधित कैन्टीन का आवंटन किया जायेगा।
5. आवेदक को कैन्टीन आवंटन होने के उपरान्त कैन्टीन की कुल क्षेत्रफल 238 फीट का 14.00 रू0 प्रतिवर्ग फिट की दर से प्रतिमाह 3340.00 (तीन हजार तीन सौ चालीस) रू0 किराया जमा करना अनिवार्य होगा।
6. आवेदक को कैन्टीन आवंटित हो जाने के उपरान्त डाक में बोली गई सम्पूर्ण राशि का **बैंक ड्राफ्ट/बैंकर चेक जो भारत माता भवन जिम सेन्टर, लातेहार के नाम से देय हो** 03 दिनों के अन्दर कार्यालय में जमा करना अनिवार्य होगा, यदि 03 दिनों के अन्दर संबंधित आवेदक द्वारा समस्त राशि जमा नहीं की जाती है तो उनके विरूद्व कानुनी कारवाई की जायेगी।
7. डाक की राशि का समायोजन कैन्टीन हेतु निर्धारित किराये की आधी राशि में समायोजित किया जायेगा, भोश किराये की आधी राशि प्रत्येक माह समाप्ति के पहले सप्ताह में जमा करना अनिवार्य होगा। एक वर्ष बित जाने के उपरान्त डाक के समय जमा की गई राशि का समायोजन भाड़ें में होने के उपरान्त जो शेष राशि बच जाती है, उसे आवेदक को वापस कर दिया जायेगा।
8. आवंटित कैन्टीन का एकरारनामा नगर पंचायत, लातेहार द्वारा निर्धारित नियम एवं शर्त्तो के अधिन डाक की पूर्ण राशि जमा होने के उपरांत अगले एक वर्श के लिए किया जायेगा।
9. कैन्टीन आवंटित होने पर संबंधित दुकान का ट्रेड लाईसेंस नगर पंचायत लातेहार के कार्यालय से बनाना अनिवार्य होगा।
10. न्यायालय से संबंधित वादों का निष्पादन लातेहार अवस्थित न्यायालयों में ही मान्य होगा।
11. उपरोक्त डाक के संदर्भ में किसी भी प्रकार की जानकारी नगर पंचायत लातेहार के कार्यालय से कार्य दिवस में ली जा सकती है।
12. उपरोक्त डाक को बिना कारण बताये किसी भी स्टेज में रद्व करने का अधिकार अधोहस्ताक्षरी को सुरक्षीत होगा। जिसे कही भी चुनौती नहीं दी जा सकती है।

कार्यपालक पदाधिकारी,
नगर पंचायत, लातेहार।

PR.NO.361050 Urban Development(25-26):D

FLORENCE
GROUP OF INSTITUTIONS
(A Unit of :Haji Abdur Razzaque Educational Society)
ADMISSION OPEN
COLLEGE OF NURSING
2 YEARS M.Sc. Nursing
2 YEARS Post Basic B. Sc. Nursing
4 YEARS B.Sc. Nursing
3 YEARS GNM (General Nursing And Midwifery)
2 YEARS ANM (Auxiliary Nurshing And Midwifery)
COLLEGE OF PARA MEDICAL SCIENCE
4 YEARS BMLT
2 YEARS DMLT
2 YEARS OT ASSISTANT
2 YEARS ECG
2 YEARS OPHTHALMIC ASST.
2 YEARS CRITICAL CARE (ICU)
2 YEARS RADIO-IMAGING
2 YEARS ANESTHESIA TECH.
1 YEARS DRESSERS
COLLEGE OF PHARMACY
2 YEARS D-PHARM
4 YEARS B-PHRRM
Separate Hostel For Boys & Girls
9031231082, 7903999411, 6205145470
E-mail: fsnirba@gmail.com
Website: www.florenceinstirba.com

SACRED CHILD ACADEMY
PLAY SCHOOL
Pre Nursery KG - I
Nursery KG - II
ADMISSION OPEN

Tiril Road, Kokar, Ranchi
9661169815

Euro Kids
EUROKIDS GLOBAL SCHOOL
CBSE PATTERN
Play Group | Nursery | AGE GROUP 1.8 TO 6 YEARS
Euro Jonior (LKG) | Euro Senior (UKG)
OFFERS YOU
Class 1 | Class 2 | Class 3 | Class 4 | Class 5
आपके बच्चों को दे सही शुरूआत
ADMISSION OPEN
KOKAR RIMS ROAD, TUNKI TOLA, RANCHI
7903079507, 8092334348

अफगानिस्तान में भूकंप से मरनेवालों का आंकड़ा 1400 के पार, 3000 घायल, बचाव अभियान जारी

- तालिबान ने दुनियाभर के लोगों से मदद मांगी
- भारत ने 15 टन खाने का सामान और 1000 टेंट काबुल भेजे

एजेंसी

काबुल। अफगानिस्तान में भूकंप से मरने वालों की संख्या 1411 हो गयी है, जबकि घायलों का आंकड़ा 3250 से ज्यादा हो गया है। मंगलवार को तालिबान सरकार के प्रवक्ता जबीहुल्लाह मुजाहिद ने यह जानकारी दी। उन्होंने बताया कि इस हादसे में अब तक करीब 3,000 लोग घायल हुए हैं, और राहत टीमें मलबे के नीचे फंसे लोगों को निकालने में जुटी हैं।

बता दें कि अफगानिस्तान में जलालाबाद के पास रविवार रात 6.0 तीव्रता का भूकंप आया था। इस वक्त ज्यादातर लोग सो रहे थे, इस वजह से वे इमारतों के मलबे में दब गये।

अफगानिस्तान की तालिबान सरकार ने दुनियाभर से मदद मांगी हैं। इसके बाद भारत ने मदद के लिए 1000 टेंट काबुल भेजे हैं। साथ ही, 15 टन खाने का सामान काबुल से कुनार भेजा।

विदेश मंत्री एस जयशंकर ने एक्स पर लिखा कि भारत आगे भी राहत सामग्री भेजेगा। 2021 में तालिबान सरकार बनने के बाद अंतरराष्ट्रीय संस्थाओं ने अफगानिस्तान की मानवीय सहायता रोक दी थी।

भूकंप के झटकों से फिर दहला अफगानिस्तान

अफगानिस्तान में फिर से भूकंप के झटके महसूस किये गये हैं। रिक्टर स्केल पर इसकी तीव्रता 5.3 दर्ज की गयी है। भारत के राष्ट्रीय भूकंप विज्ञान केंद्र (एनसीएस) के अनुसार झटके स्थानीय समयानुसार शाम 5 बजकर 59 मिनट पर महसूस किये गये। भूकंप का केंद्र अफगानिस्तान में 34.55 डिग्री उत्तरी अक्षांश और 70.68 डिग्री पूर्वी देशांतर पर, धरती की सतह से लगभग 130 किलोमीटर गहराई में स्थित था।

पीएम ने सेमीकॉन इंडिया-2025 का किया उद्घाटन

दुनिया भारत के साथ सेमीकंडक्टर का भविष्य बनाने को तैयार : मोदी

- एक दिन दुनिया कहेगी मेड इन इंडिया, ट्रस्टेड बाय वर्ल्ड

आजाद सिपाही संवाददाता

नयी दिल्ली। प्रधानमंत्री नरेंद्र मोदी ने मंगलवार को दिल्ली स्थित यशोभूमि कन्वेंशन सेंटर में सेमीकॉन इंडिया-2025 का उद्घाटन किया। प्रधानमंत्री ने कहा कि आज पूरी दुनिया भारत पर भरोसा करती है। दुनिया भारत के साथ सेमीकंडक्टर का भविष्य बनाने के लिए तैयार है। उन्होंने आगे कहा कि एक तरफ जब दुनिया भर की इकोनॉमी में चिंताएं हैं। आर्थिक स्वार्थ से पैदा हुई चुनौतियां हैं। उस माहौल के बावजूद भारत ने इस साल के पहली तिमाही में 7.8% की ग्रोथ रेट हासिल करके दिखाया है। यह वृद्धि मैन्युफैक्चरिंग, सर्विस, कृषि और निर्माण सहित हर सेक्टर दिखायी दे रही है। प्रधानमंत्री ने कहा कि भारत अब बैकएंड से निकल कर एक फुल-स्केल सेमीकंडक्टर राष्ट्र बनने की राह पर है। हम सभी निवेशकों का स्वागत करने के लिए तैयार हैं। वो दिन दूर नहीं, जब दुनिया कहेगी, डिजाइंड इन इंडिया, मेड इन इंडिया एंड ट्रस्टेड बाय वर्ल्ड। डिजाइन इन इंडिया और मेड इन इंडिया, यही भविष्य की पहचान होगी। पीएम मोदी ने कहा कि सेमीकंडक्टर की दुनिया में कहा जाता है कि ऑयल ब्लैक गोल्ड था, लेकिन चिप्स डिजिटल डायमंड हैं। पिछली सदी में दुनिया का भविष्य तेल के कुएं से तय होता था, लेकिन 21वीं सदी की शक्ति एक छोटी सी चिप में सिमट गयी है। यह चिप भले ही छोटी है, लेकिन इसमें दुनिया के विकास को गति देने की ताकत है।

अश्विनी वैष्णव ने पीएम नरेंद्र मोदी को 32-बिट माइक्रो प्रोसेसर गिफ्ट किया

अश्विनी वैष्णव ने प्रधानमंत्री को विक्रम 32-बिट प्रोसेसर और 4 प्रोजेक्ट्स के टेस्ट चिप्स गिफ्ट किए। विक्रम 32-बिट प्रोसेसर पूरी तरह भारत में विकसित पहला 32-बिट माइक्रो प्रोसेसर है, जिसे इसरो सेमी-कंडक्टर लैब ने बनाया है। इसे लॉन्च व्हीकल्स की मुश्किल पर्यावरणीय हालातों में इस्तेमाल के लिए तैयार किया गया है।

दुनिया भारत को भरोसे से देख रही : वैष्णव

सेमीकॉन इंडिया-2025 के उद्घाटन समारोह में केंद्रीय इलेक्ट्रॉनिक्स एवं सूचना प्रौद्योगिकी मंत्री अश्विनी वैष्णव और दिल्ली की मुख्यमंत्री रेखा गुप्ता भी शामिल हुईं। अश्विनी वैष्णव ने कहा कि हमने 3.5 साल पहले भारत सेमीकंडक्टर मिशन की शुरूआत की थी। इतने कम समय में ही दुनिया भारत की ओर भरोसे से देख रही है। अश्विनी वैष्णव ने कहा, 'पीएम मोदी ने सेमीकॉन इंडिया-2024 में कहा था कि जब मुश्किलें आयें, तो आप भारत पर दांव लगा सकते हैं। हाल ही में पहली तिमाही में 7.8% की वृद्धि दर प्रधानमंत्री की बातों का प्रमाण है।'

यमुना ने किया खतरे का निशान पार

दिल्ली में बाढ़ के आसार

- उड़ानों पर असर, एयरलाइंस ने जारी की एडवाइजरी

आजाद सिपाही संवाददाता

नयी दिल्ली। दिल्ली में मंगलवार को हुई भारी बारिश ने आम जनजीवन को बुरी तरह प्रभावित कर दिया। राजधानी और आस-पास के इलाकों में भारी जाम की स्थिति पैदा हो गयी, खास कर दिल्ली-गुरुग्राम बॉर्डर पर। वहीं, यमुना नदी में जलस्तर बढ़ने के चलते बाढ़ का खतरा भी मंडरा रहा है। मुख्यमंत्री रेखा गुप्ता ने यमुना नदी के बढ़ते जलस्तर की स्थिति की समीक्षा की। मंगलवार को यमुना नदी के खतरे के निशान को पार करने के साथ ही दिल्ली के यमुना पार क्षेत्र के कुछ हिस्सों में पानी घरों में घुसने लगा है। मंगलवार को यमुना खतरे के निशान को पार कर गयी, जिससे राजधानी के निचले इलाकों में बाढ़ का खतरा पैदा हो गया। सीएम रेखा ने लोहे के पुल पर जाकर स्थिति का जायजा लिया।

बारिश के कारण दिल्ली एयरपोर्ट पर उड़ानों के संचालन में भी व्यवधान देखने को मिल रहा है। पानी भरने और कम विजिबिलिटी के चलते एयरलाइंस ने यात्रियों को यात्रा से पहले फ्लाइट स्टेटस चेक करने की सलाह दी है।

यमुना पुल से आवाजाही पर लगा रोक : बाढ़ की आशंका को देखते हुए प्रशासन अलर्ट पर है। यमुना नदी पर बने पुल से होकर यातायात और आमजन की आवाजाही मंगलवार शाम 5 बजे से पूरी तरह बंद कर दी गयी है। यह कदम केंद्रीय जल आयोग की ओर से जारी बाढ़ चेतावनी के बाद उठाया गया।

पूर्व सीएम केसीआर की बेटी के कविता पार्टी से निलंबित

- बीआरएस ने दल विरोधी गतिविधियों का आरोप लगाया

आजाद सिपाही संवाददाता

हैदराबाद। तेलंगाना की पार्टी भारत राष्ट्र समिति (बीआरएस) ने अपनी एमएलसी और पूर्व मुख्यमंत्री के. चंद्रशेखर राव (केसीआर) की बेटी के. कविता को पार्टी से निलंबित कर दिया है। बीआरएस ने कहा कि हाल के दिनों में कविता के व्यवहार और उनकी गतिविधियां पार्टी के हितों के खिलाफ रही हैं। उन पर 'पार्टी विरोधी गतिविधियों' में शामिल होने और संगठन को नुकसान पहुंचाने का आरोप लगाया है।

बीआरएस ने कहा है कि पार्टी अध्यक्ष चंद्रशेखर राव ने एमएलसी कविता को तत्काल प्रभाव से निलंबित करने का फैसला लिया है। कविता को पार्टी से ऐसे समय में बर्खास्त किया गया है, जब बीआरएस पहले से ही अंदरूनी चुनौतियों का सामना कर रही है।

बता दें कि बर्खास्तगी से एक दिन पहले कविता ने उस समय पार्टी के भीतर तूफान खड़ा कर दिया था, जब उन्होंने अपनी ही पार्टी के नेताओं पर केसीआर की छवि को नुकसान पहुंचाने का आरोप लगाया। उन्होंने वरिष्ठ नेता टी. हरीश राव और पूर्व सांसद मेघा कृष्णा रेड्डी पर उनके पिता पर 'भ्रष्टाचार का ठप्पा' लगाने का आरोप लगाया था।

मनोज जरांगे ने तोड़ा अनशन मराठा आरक्षण आंदोलन खत्म

आजाद सिपाही संवाददाता

मुंबई। मराठा आरक्षण आंदोलन के नेता मनोज जरांगे ने पांच दिवसीय भूख हड़ताल मंगलवार को खत्म कर दी। इसके बाद उन्होंने कहा कि हम जीत गये हैं। सरकार ने हमारी मांगें मान ली हैं। उधर, बॉम्बे हाइकोर्ट ने जरांगे को अनशन स्थल आजाद मैदान पर 3 सितंबर की सुबह तक रुकने की अनुमति दे दी। इससे पहले अदालत ने मंगलवार दोपहर 3 बजे तक मैदान खाली करने को कहा था। हाइकोर्ट ने राज्य सरकार को भी फटकार लगायी। कहा कि प्रशासन ने उसके आदेशों को लागू क्यों नहीं किया। जबरन मैदान खाली कराने के लिए कदम क्यों नहीं उठाये।

अदालत ने कहा कि अगर बुधवार तक स्थिति में सुधार नहीं हुआ तो वह कड़ा आदेश जारी करेगी और किसी भी हद तक जायेगी। सरकार ने कुछ शर्तों पर सहमति जतायी है। सरकार ने हैदराबाद गजेटियर को जारी कर दिया है। यानि कि मराठाओं को कुनबी के रूप में पहचान दी जायेगी। बता दें कि महाराष्ट्र में कुनबी पहले से ही ओबीसी वर्ग में शामिल हैं, ऐसे में उन्हें आरक्षण का लाभ मिलेगा। अंतरवली सराटी में आंदोलनकारियों के खिलाफ दर्ज किये गये केस को सरकार ने वापस लेने पर सहमति जतायी है।

वित्त वर्ष 2026-27 का बजट बनाने की प्रक्रिया 9 अक्टूबर से शुरू होगी

आजाद सिपाही संवाददाता

नयी दिल्ली। वित्त मंत्रालय 2026-27 के लिए वार्षिक बजट तैयार करने की प्रक्रिया 9 अक्तूबर से शुरू करेगा। सरकार की ओर से मंगलवार को यह जानकारी दी गयी। भू-राजनीतिक अनिश्चितताओं और भारत से आयातित वस्तुओं पर अमेरिका की ओर से लगाये गये 50 प्रतिशत भारी टैरिफ को देखते हुए आने वाले वित्तीय वर्ष का बजट काफी अहम है। अगले वित्तीय वर्ष के बजट में मांग बढ़ाने, रोजगार सृजन और अर्थव्यवस्था को 8 प्रतिशत से अधिक की विकास दर देने पर सरकार का जोर रहेगा। सरकार का अनुमान है कि चालू वित्त वर्ष के दौरान भारतीय अर्थव्यवस्था 6.3-6.8 प्रतिशत के बीच बढ़ेगी। आर्थिक मामलों के विभाग के बजट परिपत्र (2026-27) के अनुसार सचिव (व्यय)

की अध्यक्षता में बजट-पूर्व बैठकें 9 अक्तूबर 2025 से शुरू होंगी।

परिपत्र के अनुसार वित्तीय सलाहकारों को यह सुनिश्चित करना चाहिए कि परिशिष्ट क से श्क्क में अपेक्षित आवश्यक विवरण 3 अक्तूबर 2025 से पहले या उससे पहले ठीक से दर्ज कर लिये जायें। तय प्रारूपों में डेटा की हार्ड कॉपी क्रॉस चेकिंग के लिए मुहैया की जानी चाहिए। बयान में कहा गया है कि 2026-27 के बजट अनुमानों को बजट-पूर्व बैठकों के पूरा होने के बाद अंतिम रूप दिया जायेगा। संशोधित अनुमान (आरई) से जुड़ी बैठकें नवंबर 2025 के मध्य तक जारी रहेंगी। परिपत्र में बताया गया कि सभी मंत्रालयों-विभागों को स्वायत्त निकायों-कार्यान्वयन एजेंसियों का विवरण प्रस्तुत करना चाहिए। इसके लिए एक समर्पित कोष बनाया गया है। बजट 2026-27 संसद के बजट सत्र के पहले भाग के दौरान 1 फरवरी को पेश किए जाने की संभावना है। सरकार ने चालू वित्त वर्ष के बजट में नाममात्र आधार पर 10.1 प्रतिशत की वृद्धि दर का अनुमान लगाया गया है। दूसरी ओर, राजकोषीय घाटा सकल घरेलू उत्पाद (जीडीपी) का 4.4 प्रतिशत रहने का अनुमान है। प्रधानमंत्री नरेंद्र मोदी के नेतृत्व वाली सरकार ने फरवरी के अंत में बजट पेश करने की औपनिवेशिक काल की परंपरा को खत्म कर दिया है। तत्कालीन वित्त मंत्री अरुण जेटली ने पहली बार 1 फरवरी 2017 को वार्षिक लेखा-जोखा पेश किया था।

नेस्ले के सीइओ की नौकरी गयी

- कर्मचारी के साथ रिलेशन में थे लॉरेंट फ्रीक्स

आजाद सिपाही संवाददाता

मुंबई। नेस्ले कंपनी ने अपने चीफ एग्जीक्यूटिव ऑफिसर (सीइओ) लॉरेंट फ्रीक्स को नौकरी से निकाल दिया है। फ्रीक्स का एक साथी कर्मचारी के साथ अफेयर के चलते यह कार्रवाई की गयी है। कंपनी ने बताया कि फ्रीक्स ने इस रिश्ते की जानकारी भी कंपनी को नहीं दी। कंपनी ने अब उनकी जगह सीनियर वाइस प्रेसिडेंट और नेस्ले के कॉफी स्ट्रैटजिक बिजनेस यूनिट के हेड फिलिप नवरातिल को नया सीइओ नियुक्त किया है। नेस्ले ने कहा कि फ्रीक्स को निकालने का फैसला एक जांच के बाद लिया गया, जिसमें पता चला कि उनका डायरेक्ट सबऑर्डिनेट (पीए) के साथ रोमांटिक रिश्ता था। इस जांच को कंपनी के चेयरमैन पॉल बल्के और लीड इंडिपेंडेंट डायरेक्टर पाब्लो इस्ला ने देखा, जिसमें बाहर के वकीलों की भी मदद ली गयी। पॉल बल्के ने कहा कि ये फैसला जरूरी था। नेस्ले के मूल्य और नियम हमारे लिए बहुत मायने रखते हैं। मैं लॉरेंट को उनकी कई सालों की सेवा के लिए धन्यवाद देता हूं।

नये सीइओ ने कहा - कंपनी के काम को सपोर्ट करूंगा : फिलिप नवरातिल के कंपनी के नये सीइओ बनाया गया है। नवरातिल ने कहा कि मैं कंपनी की स्ट्रैटजिक दिशा और परफॉर्मेंस को बेहतर करने के प्लान को पूरी तरह सपोर्ट करता हूं।

कन्नड़ एक्ट्रेस रान्या राव पर 102 करोड़ का जुर्माना

बेंगलुरू (आजाद सिपाही)। दुबई से अवैध सोना तस्करी मामले में जेल की सजा काट रहीं अभिनेत्री रान्या राव को अब राजस्व खुफिया निदेशालय से 102.55 करोड़ रुपये का जुर्माना भरने का नोटिस मिला है। केंपेगौड़ा अंतरराष्ट्रीय हवाई अड्डे पर अवैध रूप से सोना तस्करी करने के आरोप में पुलिस ने उन्हें गिरफ्तार किया था। इस दौरान डीआरआई अधिकारियों ने रान्या राव के पास से 14.8 किलोग्राम सोना जब्त किया था। इस मामले की जांच के दौरान डीआरआइ को पता चला था कि रान्या राव करीब 15 दिनों में चार बार दुबई गयी थीं और हर बार उन्होंने सोने की तस्करी की थी। अब इस मामले में डीआरआई की तरफ से 102.55 करोड़ रुपये का जुमार्ना भरने का नोटिस जारी किया गया है। 2 सितंबर को रान्या समेत चारों आरोपियों को जेल भेज दिया गया है और नोटिस जारी किया गया है। जुर्माना नहीं भरने पर संपत्ति जब्त हो सकती है।

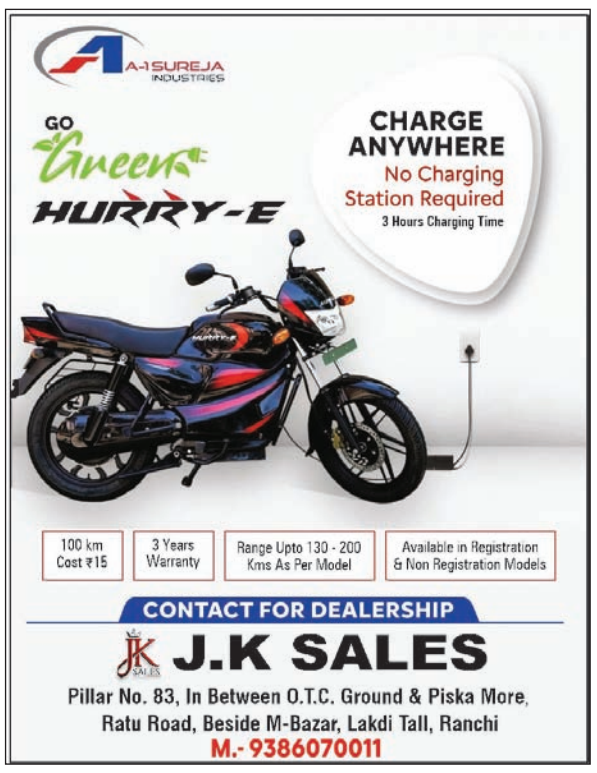

VERMA PRESS
वर्मा प्रेस प्रा० लि० राँची
Verma's® Today®
श्रृंखला की निम्न पुस्तकें सर्वत्र उपलब्ध हैं—

Class - X		Class - IX	
• Hindi	₹ 150	• Hindi	₹ 150
• English	₹ 150	• English	₹ 150
• Mathematics	₹ 150	• Mathematics	₹ 150
• Science	₹ 150	• Science	₹ 150
• Social Science	₹ 150	• Social Science	₹ 150
• Sanskrit	₹ 150	• Sanskrit	₹ 150
• Hindi – B	₹ 150	• Hindi – B	₹ 150
• Hindi Vyakaran– II	₹ 120	• Hindi Vyakaran– II	₹ 120
• English Grammar– II	₹ 130	• English Grammar– II	₹ 130
• Sanskrit Vyakaran–II	₹ 100	• Sanskrit Vyakaran–II	₹ 100
• Hindi Practical	₹ 60	• Hindi Practical	₹ 60
• English Practical	₹ 60	• English Practical	₹ 60
• Maths. Practical	₹ 70	• Maths. Practical	₹ 70
• Science Practical	₹ 70	• Science Practical	₹ 70
• S. Science Practical	₹ 75	• S. Science Practical	₹ 75
• Sanskrit Practical	₹ 60	• Sanskrit Practical	₹ 60
• Maths. Practical (Combined)	₹ 90	• Maths. Practical (Combined)	₹ 90
• Science Practical (Combined)	₹ 90	• Science Practical (Combined)	₹ 90
English Medium		English Medium	
• Mathematics	₹ 200	• Mathematics	₹ 230
• Science	₹ 220	• Science	₹ 200
• Social Science	₹ 230	• Social Science	₹ 230
• Maths. Practical	₹ 80	• Maths. Practical	₹ 80
• Science Practical	₹ 80	• Science Practical	₹ 80
• S. Science Practical	₹ 100	• S. Science Practical	₹ 90

मिलते-जुलते नाम वाली नकली पुस्तकों से सावधान !

आजाद सिपाही की ओर से स्वत्वाधिकारी लैंडस्केप मीडिया प्रा. लि., प्रकाशक एवं मुद्रक हरिनारायण सिंह के लिए 176 कोकर चौक, ओल्ड एचबी रोड, रांची 834001 (झारखंड) से प्रकाशित तथा डीबी प्रिंट सोल्यूशंस (ए यूनिट ऑफ डीबी कार्प लिमिटेड), प्लॉट नं. 535 एवं 1272, ललगुटवा, पुलिस स्टेशन, रातू, रांची, झारखंड से मुद्रित। **संस्थापक प्रधान संपादक :** स्व. हरिनारायण सिंह, **संपादक :** राकेश सिंह, **स्थानीय संपादक*** : विनोद कुमार,***पीआरबी एक्ट के तहत खबरों के लिए जिम्मेदार, **राज्य समन्वय संपादक :** अजय शर्मा। समस्त दिवानी विवादों, न्यायोचित कार्रवाइयों एवं दंडित परिवादों के लिए क्षेत्राधिकार रांची न्यायालय में रहेगा। फोन : 9264434560, **R.N.I. No.-JHAHIN/2015/65109,** Postal Registration No. **RN/249/2019-21**