www.epaper.azadsipahi.in

* ओड़िशा संस्करण

07 सितंबर, 2025
भाद्रपद, शुक्ल पक्ष, पूर्णिमा
संवत 2082
पृष्ठ : 12, मूल्य : ₹3.00

कलम कलम बढ़ाये जा

आजाद सिपाही

रांची
रविवार, वर्ष 10, अंक 318

'छिन गया आशियाना, अब कहां सिर छिपायें'। धनबाद के कतरास में भू-धंसान पर बेघर हुए पीड़ितों का छलका दर्द

SACRED CHILD ACADEMY
PLAY SCHOOL
Pre Nursery | KG - I
Nursery | KG - II
ADMISSION OPEN
Tiril Road, Kokar, Ranchi
9661169815

कतरास में भू-धंसान के बाद कोयलांचल में दहशत

- अवैध खनन के खिलाफ ग्रामीणों में बगावत, माफिया को दिया अल्टीमेटम
- तस्कर के खिलाफ गुस्से में ग्रामीण, किसी भी कीमत पर अवैध खनन नहीं होगा
- भू-धंसान के चलते खुद के लोगों और मवेशियों को मरते नहीं देखा जा रहा

आजाद सिपाही संवाददाता

महुदा/हांथुडीह। शुक्रवार को कतरास के अंगारपथरा में रामकनाली ओपी क्षेत्र में भू धंसान और पास में मां अंबे माइनिंग प्रा. लि. परियोजना में सर्विस वैन के खाई में गिरने से कई लोगों और मवेशियों की मौत ने कोयलांचल के ग्रामीणों को झकझोर दिया है, उनका कहना है कि अब हम अपने लोगों और मवेशियों को मरते नहीं देख सकते हैं। इसी का नतीजा है कि अब ग्रामीण गोलबंद हो रहे हैं और उन्होंने मोर्चा खोलना शुरू कर दिया है। धनबाद जिले के महुदा थाना अंतर्गत हांथुडीह पंचायत अब अवैध कोयला उत्खनन के खिलाफ निर्णायक लड़ाई के मोड़ पर आ पहुंचा है। शुक्रवार देर शाम शिव मंदिर प्रांगण में आयोजित एक ऐतिहासिक ग्रामसभा में ग्रामीणों ने माफिया राज और भ्रष्ट तंत्र के खिलाफ एक सुर में हुंकार भरी। उन्होंने एलान कर दिया कि 'यह गांव अब अवैध उत्खनन मुक्त क्षेत्र है।' दुर्गा प्रसाद सिंह की अध्यक्षता में हुई इस सभा में सैकड़ों ग्रामीणों ने सर्वसम्मति से संकल्प लिया कि गांव की पवित्र भूमि को अब किसी भी कीमत पर अवैध खनन की चपेट में नहीं आने दिया जायेगा। कोई स्थानीय व्यक्ति इसमें शामिल नहीं होगा। किसी बाहरी तस्कर को यहां घुसने नहीं दिया जायेगा। गांव की सामुदायिक संपत्तियों, जंगल, रास्ते, चारागाह, खेल मैदान और जोरिया की सुरक्षा के लिए अब पूरे गांव ने कमर कस ली है।

बताते चलें कि शुक्रवार सुबह कतरास में दो हादसे हुए थे। भूधसान में आधा दर्जन घर जमीनदोज हो गये। कुछ लोग घायल भी हुए। कई मवेशी गोफ में समा गये। वहीं, अंबे आउटसोर्सिंग क्षेत्र में सर्विस वैन 500 फीट खाई में गिर गयी। इस हादसे में चार लोगों की मौत हो गयी। इन दो घटनाओं और पूर्व की घटनाओं से चलते कोयलांचल के ग्रामीण दहशत में हैं। खास कर जो खनन वाले क्षेत्र में रहते हैं।

माफिया को खुली चेतावनी: सभा में यह स्पष्ट निर्णय लिया गया कि यदि कोई भी व्यक्ति अवैध उत्खनन करते हुए पकड़ा गया, तो ग्रामीण मिलकर उसका विरोध करेंगे और इसकी सूचना सीधे कोयला मंत्रालय, राज्य सरकार और जिला प्रशासन को दी जायेगी। साथ ही गांव की सीमा पर चार स्थानों पर चेतावनी साइन बोर्ड लगाये जायेंगे। यह ग्राम अवैध उत्खनन मुक्त क्षेत्र है।

तस्करों की साजिश नाकाम, ये रहे गांव के सच्चे प्रहरी: इस ऐतिहासिक सभा में परमेंद्र सिंह, राजीव रंजन सिंह, कुंदन सिंह, अशोक सिंह, माथुर प्रसाद सिंह, यमुना सिंह, उपेंद्र नारायण सिंह, गोपाल सिंह, ध्रुवेश्वर सिंह, ध्रुव सिंह, सहदेव राय, चंदन सिंह, काशी राय, धीरज सिंह, बीरेंद्र कुमार सिंह, दिनेश सिंह, बिनोद राय, पिंटू कुमार सिंह, रितेश कुमार सिंह, दीपक सिंह, महेश सिंह, विशाल कुमार सिंह, धर्मजीत सिंह, राजकिशोर सिंह, सूरज सिंह समेत दर्जनों जागरूक ग्रामीण मौजूद थे, जिन्होंने गांव की अस्मिता की रक्षा के लिए एकजुट होकर बिगुल फूंका। हांथुडीह की यह पहल आने वाले समय में कोयला बेल्ट के अन्य गांवों के लिए प्रेरणा बन सकती है। सवाल अब सिर्फ उत्खनन का नहीं, गांव के स्वाभिमान, जंगल-जमीन और आने वाली पीढ़ियों के भविष्य का है। इस बार गांव ने ठान लिया है। अब नहीं झुकेंगे, अब नहीं रुकेंगे।

वहीं मां अंबे आउटसोर्सिंग कार्यालय में मृतक का शव रख कर उनके परिजनों एवं ग्रामीण वासियों ने मुआवजे की मांग की है। उनका कहना है कि जब तक मुआवजा नहीं मिल जाता हम लोग लाश को लेकर नहीं जायेंगे। प्रबंधक की ओर से अभी तक इस पर कोई पहल नहीं की गयी है।

युवाओं को बरगलाने की कोशिश विफल

गौरतलब है कि दो दिन पूर्व कुछ कोयला तस्करों ने मोटी रकम का लालच देकर स्थानीय युवाओं को अवैध कार्य में झोंकने की कोशिश की थी, लेकिन सजग ग्रामीणों ने इस साजिश को नाकाम कर दिया। सूत्रों के अनुसार, कुछ तस्करों को रंगे हाथों पकड़ कर ग्रामीणों ने जमकर धुनाई भी की। यह कदम माफिया के खिलाफ सीधी चुनौती और एक बड़ा संदेश है।

गांव की आवाज बनी बगावत की मिसाल

यह आंदोलन सिर्फ कोयला तस्करों के खिलाफ नहीं, बल्कि उस सड़े-गले तंत्र के खिलाफ भी है, जो वर्षों से इस अवैध धंधे को संरक्षण देता आया है। गांव के बुद्धिजीवियों और सामाजिक कार्यकर्ताओं ने इस निर्णय को ऐतिहासिक बताते हुए इसकी सराहना की है। लेकिन खतरा अब भी बना हुआ है। सूत्रों के मुताबिक तस्कर अब गांव के कुछ युवाओं को 5 लाख रुपये का लालच देकर आंदोलन को तोड़ने की कोशिश कर रहे हैं।

मुख्यमंत्री का घाटशिला में स्वागत

संघर्ष और संगठन की ताकत ही जीत का मार्ग प्रशस्त करती है : हेमंत सोरेन

आजाद सिपाही संवाददाता

जमशेदपुर/घाटशिला। मुख्यमंत्री हेमंत सोरेन बहरागोड़ा से रांची लौटने के दौरान घाटशिला में नेता व कार्यकताओं से मुलाकात की। शुक्रवार को घाटशिला में स्व.रामदास सोरेन के पुत्र सोमेश चन्द्र सोरेन और झामुमो युवा मोर्चा के पूर्व उपाध्यक्ष विक्टर सोरेन के नेतृत्व में सैकड़ो कार्यकर्ता व आम लोगो ने मुख्यमंत्री का भव्य स्वागत किया। मुख्यमंत्री के आगमन पर झामुमो कार्यकताओं के काफी उत्साह देखने को मिला। सैकड़ो कार्यकताओं ने गर्मजोशी से मुख्यमंत्री हेमंत सोरेन का अभिनंदन किया। मुख्यमंत्री ने भी आत्मीयता से कार्यकताओं का अभिवादन स्वीकार करते हुए झारखंडी अस्मिता और एकजुटता का संदेश दिया। इस अवसर पर कार्यकताओं की उपस्थिति ने उपचुनाव को लेकर जनता और संगठन दोनों के हौसले को और बुलंद कर दिया। मुख्यमंत्री ने कार्यकताओं के उत्साह की सराहना करते हुए कहा संघर्ष और संगठन की ताकत ही जीत का मार्ग प्रशस्त करती है। मौके पर स्व.रामदास सोरेन के पुत्र सोमेश चन्द्र सोरेन और झामुमो युवा मोर्चा के पूर्व उपाध्यक्ष विक्टर सोरेन ने कहा घाटशिला का यह दृश्य केवल स्वागत के प्रतीक नहीं बल्कि आने वाले दिनों की राजनीतिक दिशा और जनसमर्थन की गूंज का स्पष्ट प्रमाण है।घाटशिला में मुख्यमंत्री का रुकना केवल एक संयोग नहीं बल्कि कार्यकताओं के जोश और समर्पण की जीत है। उन्होंने झामुमो कार्यकताओं को एकजुट होकर विकास की दिशा में अग्रसर होने की अपील की। ताकि ग्रामीण जनता के विश्वास और समर्थन से विकास की राह पर सरकारी योजनाओं का लाभ एक एक गांव के अंतिम व्यक्ति तक पंहुचा सके।

FLORENCE
GROUP OF INSTITUTIONS
(A Unit of : Haji Abdur Razzaque Educational Society)
ADMISSION OPEN
COLLEGE OF NURSING
2 YEARS M.Sc. Nursing
2 YEARS Post Basic B. Sc. Nursing
4 YEARS B.Sc. Nursing
3 YEARS GNM (General Nursing And Midwifery)
2 YEARS ANM (Auxiliary Nurshing And Midwifery)
COLLEGE OF PARA MEDICAL SCIENCE
4 YEARS BMLT
2 YEARS DMLT
2 YEARS OT ASSISTANT
2 YEARS ECG
2 YEARS OPHTHALMIC ASST.
2 YEARS CRITICAL CARE (ICU)
2 YEARS RADIO-IMAGING
2 YEARS ANESTHESIA TECH.
1 YEARS DRESSERS
COLLEGE OF PHARMACY
2 YEARS D-PHARM
4 YEARS B-PHARM
Separate Hostel For Boys & Girls
9031231082, 7903999411, 6205145470
E-mail: fsnirba@gmail.com
Website: www.florenceinstirba.com

मुंबई में 1.80 लाख गणेश जी की मूर्तियों का हुआ विसर्जन

नयी दिल्ली/मुंबई। देशभर में गणेश उत्सव का शनिवार को अंतिम दिन था। अनंत चतुर्दशी पर भगवान गणेश की मूर्ति का विसर्जन किया गया। मुंबई में करीब 1.80 लाख से ज्यादा मूर्तियां विसर्जित की गयीं। इनमें 65000 गणेश पंडाल और 1.75 लाख घरेलू मूर्तियां हैं।

हमेशा मोदी का दोस्त रहूंगा : ट्रंप

- अमेरिकी राष्ट्रपति ने कहा, भारत के साथ रिश्ते रीसेट करने को तैयार
- प्रधानमंत्री नरेंद्र मोदी ने कहा, उनके विचारों की सराहना करता हूं

आजाद सिपाही संवाददाता

नयी दिल्ली। अमेरिकी राष्ट्रपति डोनाल्ड ट्रंप भारत के खिलाफ दिये गये अपने बयान पर करीब 12 घंटों के अंदर ही बैकफुट पर चले गये। उन्होंने व्हाइट हाउस में प्रेस कांफ्रेंस के दौरान एक सवाल पर कहा कि मैं हमेशा मोदी का दोस्त रहूंगा। भारत के साथ संबंधों को रीसेट करने के लिए हमेशा तैयार हूं। इससे पहले शुक्रवार सुबह करीब 6 बजे उन्होंने सोशल मीडिया पर लिखा था कि ऐसा लगता है कि हमने भारत और रूस को चीन के हाथों खो दिया है। उम्मीद है उनका भविष्य अच्छा होगा। उधर, शनिवार सुबह 9:45 बजे प्रधानमंत्री नरेंद्र मोदी ने ट्रंप के बयान को शेयर करते हुए लिखा कि राष्ट्रपति ट्रंप की भावनाओं और हमारे संबंधों को लेकर उनके विचारों की तहे दिल से सराहना करता हूं। उनका पूर्ण समर्थन करता हूं। उन्होंने कहा कि भारत-अमेरिका के बीच एक पॉजिटिव और दूरदर्शी रणनीतिक साझेदारी है।

BABU DINESH SINGH UNIVERSITY
(Established Under Government of Jharkhand Act-06, 2023 & Section 2(f) of the UGC Act, 1956, Member of AIU, Delhi)
BEST PRIVATE UNIVERSITY IN JHARKHAND | 10000+ BOOKS AVAILABLE IN LIBRARY | 150+ QUALIFIED, EXP. & MOTIVATED FACULTY | 150+ ACRE CAMPUS
300+ RESIDES IN BOYS & GIRLS HOSTEL | 1500+ REGISTERED ALUMNI | LABS WITH MODERN TOOLS & EQUIPMENTS | RAGGING FREE CAMPUS
Where dreams BECOME REALITY
CAREER-ORIENTED PG/UG/DIPLOMA PROGRAMMES
Programs Approved by AICTE & Apex Bodies
ADMISSION OPEN SESSION 2025-26
Faculty of Engg. & Tech
B.Tech
Civil Engineering
Electrical and Electronic Eng.
Computer Science & Eng.
CSE (Artificial Intelligence)
CSE (Cyber Security)
Polytechnic / Diploma
Civil Engineering
Mechanical Eng.
Electrical and Electronic Eng.
Computer Science & Eng.
Electrical Engineering
Faculty of Law
LL.B. B.A. LL.B. B.B.A. LL.B
Faculty of Management
Bachelor of Business Administration (BBA)
Master of Business Administration (MBA)
Faculty of Information Tech.
Bachelor of Computer Application (BCA)
Master of Computer Application (MCA)
Post Graduation in Computer Application (PGDCA)
Faculty of Education
Bachelor of Elementary Education (B.Ed)
Diploma of Elementary Education (D.El.Ed.)
M.A (Education)
Faculty of Arts & Social Science
B.A (Hindi) B.A (English) B.A (Sanskrit)
B.A (Economics) B.A (Psychology)
B.A (Sociology) M.A (Hindi) M.A (English)
M.A (Sanskrit) M.A (Economics)
M.A (Psychology) M.A (Sociology)
Faculty of Pharmacy
Diploma in Pharmacy (D.Pharm)
Bachelor of Pharmacy (B.Pharm)
Faculty of Dental Science
Bachelor of Dental Surgery (BDS)
Master of Dental Surgery (MDS)
Faculty of Homeopathy
Bachelor of Homeopathic Medicine & Surgery- BHMS
M.D Homeopathy B.Sc Medical Pathology
B.Sc Medical Biochemistry B.Sc Medical Microbiology
M.Sc Medical Microbiology
M.Sc Medical Biochemistry
Faculty of Nursing & Allied Health Science
Bachelor of Science in Nursing (B.Sc. Nursing)
General Nursing and Midwifery (GNM)
Auxiliary Nurse Midwives (ANM)
Paramedical
OT DMLT ECG X-RAY
Medical in Sanitary Inspector
Medical in Ophthalmic Assistant
Medical in Certificate in Dresser
Library Science
B.Lib.I.Sc. M.Lib.I.Sc
Faculty of Science
B.Sc. (Mathematics) B.Sc. (Chemistry) B.Sc. (Physics)
B.Sc. (Botany) B.Sc. (MLT) B.Sc. (Zoology)
B.Sc. (Pathology) B.Sc. (Biochemisty) B.Sc. (Microbiology)
M.Sc. (Mathematics) M.Sc. (Chemistry) M.Sc. (Physics)
M.Sc. (Botany) M.Sc. (Zoology) M.Sc. (Physiology)
M.Sc. (Biochemisty) M.Sc. (MLT) M.Sc (Microbiology)
Faculty of Commerce
B.Com M.Com
TRANSPORT FACILITIES | HOSTEL FACILITIES | LUSH GREEN CAMPUS | WI-FI CAMPUS | WORLD CLASS INFRASTRUCTURE | 100% PLACEMENT ASSISTANCE
Admission Helpline: 9661462506, 6206297213, 9934688493
Farathiya, Garhwa-822114, Jharkhand
https://bdsu.ac.in/

Euro Kids
EUROKIDS GLOBAL SCHOOL
CBSE PATTERN
Play Group | Nursery | Euro Jonior (LKG) | Euro Senior (UKG)
AGE GROUP 1.8 TO 6 YEARS
OFFERS YOU
Class 1 | Class 2 | Class 3 | Class 4 | Class 5
आपके बच्चों को दे सही शुरूआत
ADMISSION OPEN
KOKAR RIMS ROAD, TUNKI TOLA, RANCHI
7903079507, 8092334348

ADMISSION OPEN ADMISSION OPEN
BHARATHI GROUP OF INSTITUTIONS
KANDRI, MANDAR, RANCHI
BHARATHI COLLEGE OF EDUCATION
B++ NAAC GRADE
Recognised by National Council for Teacher Education (NCTE), New Delhi
Affiliated to Ranchi University, Ranchi (B. Ed.) | Affiliated to Jharkhand Academic Council, Ranchi (D.El.Ed.)
B.Ed. & D.El.Ed.
Bharathi College of Education touches New Milestone Of Success with 2.96 NAAC score
Highest in Jharkhand & Bihar among all Teacher's Training College.
SATISH KUMAR SINHA MEMORIAL COLLEGE OF NURSING
BHARATHI COLLEGE OF NURSING
Recognized by INC, Jharkhand Govt. & Affiliated with Jharkhand Nurses Registration Council & Ranchi University
Basic B.Sc. Nursing & GNM
* Tie-up with Top most Hospitals in Ranchi
* 100% Placement
* Scholarship Facility
* Hostel Facility
* Lush Green Campus
* Highly Qualified and Richly Experienced Faculty
* 24x7 Security arrangement and Medical Facility
* Well Stocked Air Conditioned Library with Book Bank Facility
* Modern Digital Communication Lab
* Excellent Transportation Facility
* Fresher's Welcome Program
* Industry Visits/Educational Tours
BHARATHI COLLEGE OF PHARMACY
Recognized by Pharmacy Council of India (PCI)
Affiliated to Diploma in Pharmacy Examination Committee, Bariatu, Ranchi, Jharkhand
D. Pharma
* Pharmaceutics Lab
* Pharmaceutical Chemistry Lab
* Machine Room
* Pharmacognosy Lab
* Pharmacology Lab
* Computer Lab
Mob. No. : 91- 9334441116, 8877791116
7050881116,7870161116
Web : www.bce.edu.in, E-mail : info@bharathiedu.com
sksmcon@bharathiedu.com, dpharma@bharathiedu.com
ADMISSION OPEN ADMISSION OPEN

आजाद सिपाही | झारखंड में सबसे ज्यादा देखा जाने वाला चैनल
200000 Subscribers
VIEWERSHIP 5 Crore 90 lakh+
12 Crore + Watch Time (min)
YouTube Channel
Subscribe NOW

आजाद सिपाही
रांची, रविवार, 07 सितंबर, 2025
www.azadsipahi.in

'छिन गया आशियाना, अब कहां सिर छिपायें'

धनबाद के कतरास में भू-धंसान पर बेघर हुए पीड़ितों का छलका दर्द

सुनील भंडारी/जितेंद्र पांडेय

कतरास/धनबाद (आजाद सिपाही)। बीसीसीएल कतरास क्षेत्र के केशलपुर मुंडा पट्टी में हुए भू-धंसान ने स्थानीय लोगों की जिंदगी तबाह कर दी है। जिन लोगों ने अपने घरों को मेहनत से बनाया था, आज वे बेघर हो गये हैं। अपनी आंखों के सामने सबकुछ खत्म होते देखने के बाद उनकी जुबान से निकले शब्द सिर्फ दर्द ही बयां करते हैं। ग्रामीण सुनील यादव ने बताया कि मेरा सब कुछ खत्म हो गया। जमीन धंसने से मेरे दो मवेशी, जेवर और घर का सारा सामान अंदर चला गया है। बड़ी मुश्किल से पैसे जमा करके जेवर खरीदे थे, आज सब बर्बाद हो गया। अब कैसे गुजारा करेंगे, कुछ समझ नहीं आ रहा। अब हम अपने बच्चों का पालन-पोषण कैसे करेंगे? जिस घर से हमारा गुजारा चल रहा था, वह अब नहीं रहा। दुर्गा पूजा नजदीक है और हमारी छत ही छिन गयी। पूरा परिवार आज दूसरे के घर में शरण लिए हुए है। कहां सिर छिपाएं, यह समझ नहीं आ रहा।

ग्रामीण नागेश्वर यादव ने बताया कि मेरी दो गाय और उनके बच्चे के साथ-साथ कई जरूरी सामान भी गोफ में समा गये हैं। यह हादसा लगातार हो रहे अवैध उत्खनन की वजह से हुआ है। हम प्रशासन से मदद की गुहार लगा रहे हैं। सुबह लगभग 11 बजे जोर से ब्लास्टिंग हुई थी, जिसके बाद यह हादसा हुआ। मेरे घर का सारा सामान, बर्तन और अन्य जरूरी चीजें भी उस गोफ में चली गयी हैं। हमने सब कुछ खो दिया है।

खदान हादसा में एनडीआरएफ ने तेज किया रेस्क्यू ऑपरेशन, 6 शव बरामद

आजाद सिपाही संवाददाता

कतरास/धनबाद। बीसीसीएल के कतरास क्षेत्र अंतर्गत एकेडब्ल्यसूएमसी यानी अंगारपथरा केशलपुर वेसट मोदीडीह कोलियारी में शुक्रवार को हुए हादसे के बाद एनडीआरएफ ने शनिवार सुबह बड़े पैमाने पर रेस्क्यू आपरेशन शुरू किया। इसी आपरेशन के दौरान शनिवार सुबह 11:50 बजे एनडीआरएफ की टीम को बड़ी सफलता मिली, जब उन्होंने गहरे पानी से वैन के ड्राइवर ग्यासुद्दीन का शव बरामद कर लिया। परियोजना में आउटसोर्सिंग पैच पर कार्यरत अंबे माइनिंग प्राइवेट लिमिटेड की एक गाड़ी खदान के गहरे पानी में जा गिरी। इसके बाद से इलाके में अफरा-तफरी मच गयी। हादसे में शनिवार देर शाम तक प्राप्त जानकारी के अनुसार एनडीआरएफ की टीम ने 6 लोगों का शव निकाला है। उधर, हादसे के बाद शनिवार सुबह करीब 9 बजे रांची से पहुंची एनडीआरएफ की बटालियन ने रेस्क्यू अभियान की कमान संभाली। टीम का नेतृत्व कौशल कुमार कर रहे हैं, जबकि एनडीआरएफ कमांडेंट सुनील कुमार सिंह खुद ऑपरेशन की मॉनिटरिंग कर रहे हैं। एनडीआरएफ कमांडेंट सुनील कुमार सिंह ने आजाद सिपाही को बताया कि पानी में गाड़ी का एक हिस्सा स्पष्ट दिखायी दे रहा है। साथ ही कुछ ऑब्जेक्ट भी नजर आये हैं, जिन्हें टीम संभावित शव मानकर रेस्क्यू कर रही है।

एनडीआरएफ की टीम में शामिल हैं 30 लोग

एनडीआरएफ की लगभग 30 सदस्यीय टीम अभियान में जुटी है। टीम के प्रशिक्षित डीप ड्राइवर खदान के गहरे पानी में उतरकर तलाशी अभियान चला रहे हैं। इधर, बीसीसीएल की धनसार माइंस रेस्क्यू टीम भी मौके पर पहुंची, लेकिन पानी में उतरने की तकनीकी क्षमता नहीं होने के कारण वे आपरेशन में सहयोगी भूमिका निभा रहे हैं। कमांडेंट सुनील कुमार सिंह ने बताया कि खदान करीब 300 फीट गहरी है जिसमें उतरकर बेहतर ढंग से रेस्क्यू को अंजाम देने के लिए एनडीआरएफ की टीम पारंगत है। टीम लगातार तलाशी में जुटी हुई है और स्थिति पर पैनी नजर रखी जा रही है। हादसे के बाद स्थानीय स्तर पर भी खलबली मची है और परियोजना क्षेत्र में बड़ी संख्या में लोग घटनाक्रम पर नजर बनाये हुए हैं। हादसे को लेकर धनबाद के उपायुक्त आदित्य रंजन ने कहा है कि मामले पर पूरी नजर बनाये हुए हैं।

बाघमारा सीओ और कतरास थाना प्रभारी कर रहे कैंप

घटना को लेकर लोगों में बीसीसीएल और आउटसोर्सिंग प्रबंधन के खिलाफ आक्रोश है। सीओ बाघमारा गिरिजानंद किस्कू और कतरास थाना प्रभारी असित कुमार लगातार घटनास्थल का मुआयना कर रहें हैं। घटना के बाद सांसद ढुल्लू महतो मौके पर पहुंचे थे, बीजेपी सांसद ने 6 लोगों की मौत की बात कही है और घटना की उच्चस्तरीय जांच की मांग की है। वहीं, यूनियन नेताओं का कहना है कि खान सुरक्षा महानिदेशालय (डीजीएमएस) के नियमों का उल्लंघन कर कोयले का उत्खनन किया जा रहा है, जिसके कारण यह हादसा हुआ है। अगर इस हादसे से सबक नहीं लेते हैं तो आगे भी ऐसी घटना देखने को मिलेगी। वहीं, इस मामले में सांसद चंद्र प्रकाश चौधरी ने कहा कि बीसीसीएल और आउटसोर्सिंग कंपनी की इसमें बड़ी लापरवाही है। मजदूरों की जान से खिलवाड़ किया जा रहा है, मैंने कई बार पत्र के माध्यम से भी इस बात को कहा है। अगर इस पर जल्द उच्च स्तरीय जांच नहीं हुई तो कोई भी हादसा घटित हो सकता है। इस घटना से बहुत आहत हूं।

तीन शवों की पहले ही हो चुकी है पहचान

इस हादसे के बाद पुलिस ने पहले ही तीन शवों को बरामद करने का दावा किया था। अंगारपथरा ओपी प्रभारी के अनुसार, जिन शवों की पहचान हुई थी, उनमें अमन कुमार, स्वरूप गोप और अमित भगत शामिल थे। इन सभी शवों को पोस्टमार्टम के लिए भेजा जा चुका है। हादसे वाली सर्विस वैन को पहले ही पेलोडर मशीन और मुनीडीह से आये गोताखोरों की मदद से बाहर निकाल लिया गया था। हालांकि, उस समय ड्राइवर का शव नहीं मिल पाया था। इधर, घटना को लेकर बीसीसीएल के अधिकारी कुछ भी बोलने से इनकार कर रहें हैं। हालांकि रेस्क्यू खत्म होने के बाद बीसीसीएल के द्वारा एक टीम गठित करने की बात कही जा रही है। गठित टीम घटना की जांच करेगी। घटना के बाद भी इस जगह पर लगातार लैंड स्लाइडिंग हो रही है। जिसके चलते लोगों को वहां जाने की अनुमति नहीं दी जा रही है। मौके पर केंद्रीय औद्योगिक सुरक्षा बल (सीआइएसएफ) की टीम तैनात है।

अभी से दिलचस्प दिख रहा घाटशिला उपचुनाव

- हालात बता रहे यहां सामान्य चुनाव की तरह होगा मुकाबला
- दावेदारों का क्षेत्र में शुरू हो गया है भ्रमण

अरुण सिंह

आसन्न बिहार विधानसभा चुनाव के दौरान झारखंड के घाटशिला विधानसभा सीट पर भी उपचुनाव होना तय है। यह सीट राज्य के शिक्षा एवं निबंधन मंत्री रहे रामदास सोरेन के निधन के कारण खाली हुई है। प्रायः माना जाता है कि किसी नेता के निधन से रिक्त हुई सीट पर उस परिवार के किसी सदस्य को यदि चुनावी मैदान में पार्टी उतारती है, तो उसे मतदाताओं की सहानुभूति का लाभ मिलता है। इसलिए इस सीट पर स्व. रामदास सोरेन के बड़े पुत्र सोमेश चंद्र सोरेन चुनाव लड़ेंगे, यह तय है। बस, झामुमो नेतृत्व द्वारा औपचारिक घोषणा करना बाकी है। वहीं, मुख्य प्रतिद्वंदी दल भाजपा के टिकट पर बाबूलाल सोरेन चुनावीरण में एक बार फिर दिखायी पड़ेंगे, इसकी संभावना ज्यादा है। वर्ष 2024 में बाबूलाल सोरेन को हराकर स्व. रामदास सोरेन तीसरी दफा विधायक बने थे। घाटशिला सीट पर होने वाले इस उपचुनाव में दिवंगत रामदास सोरेन के बेटे को पार्टी के जनाधार के साथ-साथ सहानुभूति का लाभ हासिल होना अवश्यसंभावी है। उधर, अगर भाजपा बाबूलाल सोरेन पर दांव खेलेगी, तो पूर्व मुख्यमंत्री चंपई सोरेन अपने बेटे को जीताने के लिए पूरी ताकत लगा देंगे। चर्चा है कि अगर ऐसा हुआ तो यह कहने के लिए उपचुनाव होगा। यह एक आम चुनाव की तरह दिलचस्प बन जायेगा। फिलहाल झाममो और भाजपा ने अपने उम्मीदवार के नाम की घोषणा नहीं की है।

झामुमो में इकलौता, भाजपा में कई दावेदार : रामदास सोरेन के असामयिक निधन से रिक्त घाटशिला सीट पर झामुमो से एकमात्र सोमेश सोरेन का नाम सामने आया है। कोई अन्य नेता अपनी दावेदारी ठोकता नजर नहीं आ रहा। सच तो यह है कि सोमेश के नाम पर विधानसभा क्षेत्र के तमाम झामुमो नेता-कार्यकर्ता सहमत दिख रहे हैं। दूसरी ओर, भाजपा में बाबूलाल सोरेन (2024 के प्रत्याशी), लखन मार्डी (2019 के प्रत्याशी), डॉ सुनीता देवदूत सोरेन (2019 में झाविमो की प्रत्याशी) का नाम उभरकर सामने आ रहा है।

कांग्रेस के एक धड़ा का अंदरूनी सुर: घाटशिला से इस उपचुनाव में कांग्रेस अपना दावा ठोकेगी, इसकी संभावना तनिक भी नहीं है। हालांकि पार्टी के कुछ स्थानीय नेता-कार्यकर्ताओं का तर्क है कि प्रदीप कुमार बलमुचू यहां से लगातार तीन दफा चुनाव जीते हैं। पार्टी के कुछ लोगों का तर्क है कि रामदास सोरेन ने अपने बल पर यह सीट कांग्रेस को पराजित करके झामुमो की झोली में वर्ष 2009 में पहली बार डाला था। ऐसे कंग्रेसी तर्क दें रहे कि अब जबकि रामदास सोरेन नहीं रहे, तो गठबंधन के तहत यह सीट कांग्रेस को वापस मिल जाना चाहिए। यह अलग बात है कि इसकी कोई संभावना दूर-दूर तक नहीं है।

पहली बार भाजपा ने 2014 में जीत हासिल की: घाटशिला विधानसभा क्षेत्र में भाजपा को 2014 में 57 साल बाद पहली बार जीत का स्वाद चखने का मौका मिला था। पार्टी प्रत्याशी लक्ष्मण टुडू ने पार्टी को जीत दिलायी थी। वह घाटशिला के 16 वें विधायक बने थे। उन्हें 50 हजार से अधिक वोट मिले थे। वहीं, 2019 में लखन मार्डी भाजपा के वोटों में इजाफा करते हुए आंकड़े को 56 हजार के पार पंहुचाने सफल रहे थे, किंतु उन्हें तब दूसरे स्थान पर संतोष करना पड़ा था। पिछले चुनाव में कोल्हान के प्रभावी माने जाने वाले नेता पूर्व मुख्यमंत्री चंपई सोरेन के पुत्र बाबूलाल सोरेन को भाजपा ने टिकट दिया था। बाबूलाल भले ही 22 हजार से अधिक अंतर से चुनाव हार गये, किंतु पार्टी को रिकॉर्ड वोट दिलवाया। इन्होंने इन्हें 75 हजार 910 वोट प्राप्त हुए थे। इसलिए उपचुनाव में बाबूलाल को पार्टी फिर मौका देगी, इसकी चर्चा तेज है।

स्व. सोरेन के गढ़ को भेदना आसान नहीं

झामुमो की तरफ से रामदास सोरेन वह पहला चेहरा साबित हुए, जिन्होंने कांग्रेस का गढ़ बन चुके घाटशिला सीट से प्रदेश अध्यक्ष प्रदीप बलमुचू को पराजित करके तीर-धनुष को स्थापित किया था। स्व. रामदास सोरेन कितने कर्मठ और मेहनती थे, इसका अंदाजा इस बात से लगाया जा सकता है कि वर्ष 2005 में पहली बार इस क्षेत्र से निर्दलीय चुनाव लड़कर लगभग 35 हजार वोट हासिल करके चुनावी राजनीति में दिलचस्पी रखने वालों को चौंका दिया था। उसके अगले चुनाव यानी 2009 में झारखंड में कांग्रेस एवं झामुमो का गठबंधन टूटा और रामदास ने बलमुचू को पटखनी दे दिया। तब सोरेन को 38,283 वोट मिले और उन्होंने 1192 वोटों से जीत हासिल कर विधानसभा का चौखट लांघ ली। 2014 के चुनाव में स्व. रामदास सोरेन को भाजपा प्रत्याशी लक्ष्मण टुडू के सामने भले ही हार मिली थी, लेकिन सच तो यह भी है कि तब तक वे घाटशिला के चुनावी राजनीति एक बड़ा चेहरा बन चुके थे। चुनाव में पराजय के बावजूद घाटशिला से न उनका पांव डगमगाया और ना ही झामुमो समर्थकों का मनोबल गिरा। राजनीति में रूचि रखने वाले तमाम लोग स्वीकारते हैं कि भाजपा से जीत भले ही लक्ष्मण टुडू को मिली हो, किंतु सही मायने में उन्हें विजयी बनाने में पूर्व मुख्यमंत्री अर्जुन मुंडा ने अपनी पूरी ताकत लगा दी थी। फिर आया 2019 और 2024 का विधानसभा चुनाव। स्व. रामदास सोरेन ने 2019 में भाजपा प्रत्याशी लखन मार्डी भाजपा के लखन मार्डी और 2024 में बाबूलाल सोरेन को हरा दिया। उपरोक्त दोनों चुनाव में रामदास को क्रमशः 63 हजार 531 और 98 हजार 356 मत मिले थे।

हेमंत-चंपाई का चुनावी रणक्षेत्र बनेगा घाटशिला सीट!

बहरहाल, घाटशिला में उपचुनाव होना तय है। अभी तक चुनाव आयोग ने तारीख की घोषणा नहीं की है। उम्मीदवारों के नाम की भी घोषणा नहीं हुई है। हालांकि भावी प्रत्याशियों ने गांव-मोहल्ले में भागदौड़ शुरू कर दी है। लोग अभी से चर्चा करने लगे हैं कि रामदास सोरेन का किला बरकरार रखने के लिए मुख्यमंत्री सह पार्टी प्रमुख हेमंत सोरेन और पार्टी की स्टार प्रचारक विधायक कल्पना सोरेन कोई कोर कसर नहीं छोड़ेंगी। इसी तरह, भाजपा अगर बाबूलाल सोरेन एक बार फिर से चुनाव मैदान में उतारते हैं तो चंपई सोरेन झामुमो का किला ढहाकर अपने बेटे को विधायक के रूप में देखने के लिए जमीन-आसमान एक कर देंगे। झामुमो को ध्यान देना होगा कि इस उपचुनाव में जमीनी नेता रामदास सोरेन नहीं हैं। भाजपा नेता-कार्यकर्ताओं को पिछले चुनाव में मिले वोटों को बढ़ाने की जुगत में काफी मेहनत करनी पड़ेगी।

घाटशिला सीट से अब तक के विधायक

1. 1952 - मुकुंद राम तांती (झारखंड पार्टी)
2. 1957 - श्याम चरण मुर्मू (झारखंड पार्टी)
3. 1962 - बास्ता सोरेन (सीपीआइ)
4. 1967 - दशरथ मुर्मू (कांग्रेस)
5. 1969 - यदुनाथ बास्के (झारखंड पार्टी)
6. 1972 - टीकाराम माझी (सीपीआइ)
7. 1977 - टीकाराम माझी (सीपीआइ)
8. 1980 - टीकाराम माझी (सीपीआइ)
9. 1985 - कारण चंद्र मार्डी (कांग्रेस)
10. 1990 - सूर्य सिंह बेसरा (आजसू)
11. 1991 - टीकाराम माझी (सीपीआइ)
12. 1995 - प्रदीप बलमुचू (कांग्रेस)
13. 2000 - प्रदीप बलमुचू (कांग्रेस)
14. 2005 - प्रदीप बलमुचू (कांग्रेस)
15. 2009 - रामदास सोरेन (झामुमो)
16. 2014 - लक्ष्मण टुडू (भाजपा)
17. 2019 - रामदास सोरेन (झामुमो)
18. 2024 - रामदास सोरेन (झामुमो)

आजाद सिपाही | झारखंड में सबसे ज्यादा देखा जाने वाला चैनल
200000 Subscribers
VIEWERSHIP 5 Crore 90 lakh+
12 Crore + Watch Time (min)
YouTube Channel
Subscribe NOW

वेदर

शहर	अधिकतम	न्यूनतम
रांची	32.8 °c	22.6 °c
सूर्यास्त (आज) :		18.02 बजे
सूर्योदय (कल) :		05.32 बजे

जीएसटी कटौती पर बाबूलाल मरांडी ने पीएम को दिया धन्यवाद

हस्त निर्मित सामान और कुटीर उद्योग को बढ़ावा दे राज्य सरकार : बाबूलाल

आजाद सिपाही संवाददाता

हजारीबाग। झारखंड के भाजपा प्रदेश अध्यक्ष सह नेता प्रतिपक्ष बाबूलाल मरांडी ने हजारीबाग में प्रेस वार्ता की। इस प्रेस वार्ता के माध्यम से उन्होंने केंद्र सरकार द्वारा जीएसटी कम करने पर प्रतिक्रिया दी है। इसके साथ ही प्रदेश सरकार को निशाने पर लिया है। बाबूलाल मरांडी ने प्रधानमंत्री नरेंद्र मोदी को जीएसटी कम करने पर धन्यवाद दिया है। उन्होंने कहा कि भारत के हर एक व्यक्ति को इसका लाभ मिलेगा। लोगों की क्रय शक्ति बढ़ेगी और बचत की भावना भी बढ़ेगी। पैसों की बचत होने से लोगों में क्रय शक्ति बढ़ेगी। इस कारण यह अर्थव्यवस्था के लिए रीढ़ साबित होने जा रहा है।

हजारीबाग में बाबूलाल मरांडी ने कहा कि प्रधानमंत्री नरेंद्र मोदी का यह तीसरा कार्यकाल है। तीसरे कार्यकाल को देखा जाये तो सबसे पहले इन्होंने टैक्स में बड़ी राहत देते हुए 12 लाख तक के कमाई को टैक्स से मुक्त रखा। दीपावली के पहले वादा पूरा करते हुए बड़ी सौगात दी है।

जीएसटी में आमूल चूल परिवर्तन हुआ है। जिससे समाज की हर एक तबके को जीएसटी कटौती से लाभ मिलेगा। दीपावली के पूर्व दशहरा में ही देशवासियों को तोहफा मिला है। किसी ने सोचा नहीं था कि प्रधानमंत्री नरेंद्र मोदी देशवासियों को बड़ा तोहफा देंगे। अब आम जनता अपनी आवश्यकता पूरा कर सकेगा।

हजारीबाग से बाबूलाल मरांडी ने झारखंड सरकार को नसीहत देते हुए कहते हैं कि प्रधानमंत्री नरेंद्र मोदी ने लघु उद्योग को बड़ी राहत दी है। झारखंड सरकार भी हस्त निर्मित सामान और कुटीर उद्योग को बढ़ावा दे। जिससे रोजगार का सृजन होगा और आर्थिक रूप से लोग संपन्न होंगे। इन्होंने कहा की राज्य सरकार को ध्यान देने की जरूरत है।

सूर्य हांसदा प्रकरण पर बाबूलाल मरांडी ने कहा कि एक-दो दिन के अंदर सभी को पता चल जायेगा। झारखंड सरकार पर निशाना साधते हुए कहा कि यहां महिलाएं सुरक्षित नहीं हैं। यह किसी से छुपा हुआ नहीं है। महिलाओं को जिंदा जला दिया जाता है। उनके 56 टुकड़े कर दिये जाते हैं। उन्होंने आगे कहा कि झारखंड में अपराधी बेखौफ हैं।

प्रेस-वार्ता में मुख्य रूप से विवेकानंद सिंह, मनोज कुमार यादव, अमरदीप यादव, सुदेश चंद्रवंशी, हरीश श्रीवास्तव, अशोक यादव, रेणुका साहू,आनंद देव, रमेश ठाकुर, जय नारायण प्रसाद, कुणाल किशोर दुबे, मनोज गिरी, कुंवर मनोज सिंह, राजकरण पांडेय, मनोरमा राणा, महेंद्र राम बिहारी, इंद्र नारायण कुशवाहा, अजीत चंद्रवंशी, दिनेश सिंह राठौर, विशाल वाल्मीकि, मनमीत अकेला, अजय साहू, विनोद झुनझुनवाला, रंजन चौधरी, निशिकांत कुमार, किशोर कुमार राणा, खोखा सिंह, जीतन राम, जीवन मेहता, नंदलाल मेहता, बद्री मेहता, दीपक मेहता, शेफाली गुप्ता, सत्यभामा शर्मा, रानी शुक्ला, चंदन सिंह, रिंकी विश्वकर्मा, मीरा मेहता, बिजुल देवी, रतना सिन्हा, अपराजिता तिवारी, उमा पाठक, प्रकाश कुशवाहा, शिवपाल यादव, अनूप, कृष्णा मेहता के अलावे अनेक कार्यकर्ता उपस्थित थे।

जीएसटी से हो रहे नुकसान की भरपाई करे केंद्र : वित्त मंत्री

आजाद सिपाही संवाददाता

जमशेदपुर। झारखंड के वित्त मंत्री राधा कृष्ण किशोर ने केंद्र सरकार से जीएसटी से होनेवाले नुकसान की भरपाई करने की मांग की है। शनिवार को जमशेदपुर के परिसदन भवन में संवाददाताओं से बातचीत के दौरान उन्होंने जीएसटी के मौजूदा ढांचे को झारखंड के लिए नुकसानदायक बताया। उन्होंने कहा कि जीएसटी काउंसिल की ओर से हाल ही में लिये गये फैसलों का स्वागत है, लेकिन इसका लाभ झारखंड के गरीबों तक नहीं पहुंच रहा है। राज्य को मौजूदा जीएसटी व्यवस्था से हर साल करीब 2000 करोड़ रुपये का नुकसान हो रहा है, जिसकी भरपाई के लिए केंद्र सरकार

को विशेष राहत पैकेज देना चाहिए।

वित्त मंत्री ने कहा कि झारखंड में स्टील और कोयले का भारी उत्पादन होता है, लेकिन इसकी खपत अन्य राज्यों में होती है। इससे उन राज्यों को फायदा मिलता है, जबकि झारखंड को नुकसान उठाना पड़ता है। उन्होंने इस व्यवस्था को असंतुलित बताते हुए इसमें सुधार की मांग की।

राधा कृष्ण किशोर ने दूध, पनीर और पराठा पर जीएसटी समाप्त किये जाने का स्वागत किया, लेकिन कहा कि झारखंड के गरीब तो मड्डुआ और मकई पर अपना जीवन यापन करते हैं, जिन पर कोई राहत नहीं दी गयी है। उन्होंने दोहराया कि झारखंड सरकार की प्राथमिकता है कि सभी योजनाओं का लाभ समाज के अंतिम व्यक्ति तक पहुंचे। साथ ही उन्होंने केंद्र सरकार से अपील किया कि जीएसटी परिषद के ताजा फैसले से राज्य को होने वाले लगभग 2000 करोड़ रुपये के नुकसान की भरपाई के लिए विशेष वित्तीय पैकेज की घोषणा हो।

जेएलकेएम ने गुमला से पूर्व प्रत्याशी निशा भगत को पार्टी से निष्कासित किया

आजाद सिपाही संवाददाता

रांची। जेएलकेएम पार्टी ने गुमला से पूर्व प्रत्याशी निशा भगत को पार्टी से निष्कासित कर दिया है। इस संबंध में शनिवार को केंद्रीय अध्यक्ष जयराम कुमार महतो ने पत्र जारी कर सूचना दी है। पत्र में कहा गया है कि यह कदम उनके द्वारा कुड़मी समुदाय के खिलाफ दी गयी

भ्रामक व अनुचित बयानबाजी को लेकर उठाया गया। पार्टी ने कहा कि निशा भगत के द्वारा दिया गया बयान पार्टी के सिद्धांतों के अनुशासन के खिलाफ है इससे पार्टी की छवि खराब होती है और पार्टी को नुकसान पहुंचता है। बता दें कि निशा भगत गुमला विधानसभा सीट से जेएलकेएम पार्टी से चुनाव लड़ी थीं, और पार्टी की एक सक्रिय चेहरा मानी जाती रही है।

राशिफल

डॉ एनके बेरा | 9431114351

मेष काम की गति बढ़ेगी, सुख-संसाधनों की वृद्धि, व्यापारिक विस्तार की योजना।

वृष समसामयिक प्रयास सफल, विद्या-बुद्धि-प्रतिभा का विकास होगा, महत्वपूर्ण कार्य पूरे होंगे।

मिथुन आत्मविश्वास की वृद्धि, नये कार्ययोजनाओं के प्रति रूचि बढ़ेगी।

कर्क आमदनी के नये स्रोत बनेंगे, मान-सम्मान, पद-प्रतिष्ठा, धन-ऐश्वर्य की वृद्धि।

सिंह कामकाज का विस्तार, आप उन्नति के मार्ग की ओर प्रशस्त होंगे, संकल्पित कार्य पूरा होगा।

कन्या बहुत दिनों से चली आ रही इच्छाओं की पूर्ति होगी, व्यवसाय में सफलता।

तुला कुछ संघर्षों के बाद नौकरी-सरकारी कार्यों में आशातीत सफलता मिलेगी।

वृश्चिक चतुर्दिक हर्ष तथा उल्लास का वातावरण रहेगा, संयम, धैर्य से काम आसान होंगे।

धनु आय के नये स्रोत बनेंगे, प्रभावशाली व्यक्तित्व का विकास, षड्यंत्र विफल रहेगा।

मकर नये व्यवसाय का आरंभ हो सकता है, परिवार में मांगलिक कार्य संपन्न होगा।

कुंभ रुके हुए कार्य में तेजी, उत्साह-उमंग भरा रहेगा, भ्रमण के साधन बनेंगे,नये लोगों से संपर्क।

मीन किसी नये कार्य आरंभ करने से पूर्व परिवार में विचार-विमर्श करें, कठिनाइयों पर विजय।

यूरिया मामले में केंद्र सरकार पर दोष मढ़ने से पहले अपने गिरेबान में झांके राज्य सरकार : आदित्य साहू

राज्य के मंत्रियों को विभागीय काम से ज्यादा राजनीतिक बयानबाजी की चिंता

आजाद सिपाही संवाददाता

रांची। भाजपा के प्रदेश महामंत्री एवं सांसद आदित्य साहू ने राज्य में यूरिया खाद की कमी पर राज्य सरकार पर बड़ा निशाना साधा। साहू ने कहा राज्य सरकार के मंत्रीगण को अपने विभागीय कार्यों से ज्यादा राजनीतिक बयानबाजी में रुचि है। उन्होंने कहा कि यूरिया की भरपूर आपूर्ति के लिए केंद्र सरकार कृत संकल्पित है लेकिन राज्य सरकार अपनी जिम्मेवारी से भागती है। उन्होंने कहा कि यह प्रधानमंत्री नरेंद्र मोदी का दृढ़ संकल्प ही है कि कांग्रेस के जमाने में यूरिया खाद को लेकर चलने वाले लाठी डंडे, धरना, प्रदर्शन, आंदोलन अब बंद हो गये। आज नीम कोटेड यूरिया के कारण ही यूरिया का उपयोग केवल कृषि कार्य में ही हो रहा है। उन्होंने कहा कि झारखंड का

सिंदरी खाद कारखाना को फिर से शुरू किया जा रहा है। देवघर में लिक्विड यूरिया प्लांट की स्थापना हुई है। उन्होंने कहा कि भारत सरकार प्रधानमंत्री नरेंद्र मोदी के नेतृत्व में गांव, गरीब, किसान को सुविधा संपन्न बनाने, विकास की मुख्यधारा में जोड़ने के लिए अथक प्रयास कर रही है। उन्होंने कहा कि राज्य के किसानों के लिए यूरिया की आवश्यकता पर राज्य सरकार ने कोई पूर्वाभ्यास नहीं किया। समय पर जिस तरह केंद्र सरकार को सूचित किये जाने की जरूरत थी उसका अभाव दिख रहा है। उन्होंने कहा कि अच्छी बारिश के कारण देश भर में यूरिया की मांग बढ़ी है। जिसे ध्यान में रखते हुए केंद्र सरकार आपूर्ति और उत्पादन पर विशेष ध्यान दे रही लेकिन राज्य सरकार अपनी जिम्मेवारी से बचना चाहती है। मांग बढ़ने के बाद कालाबाजारी और ज्यादा कीमत होने की संभावना बढ़ जाती है। जिसपर नियंत्रण और कार्रवाई की जिम्मेवारी राज्य सरकार की होती है। राज्य के मंत्री को बताना चाहिए कि उन्होंने कितने पैक्स दुकान पर औचक निरीक्षण किये और कितने पर कार्रवाई की गयी।

चैंबर चुनाव की नामांकन प्रक्रिया आज से शुरू

21 सितंबर को होगा मतदान

आजाद सिपाही संवाददाता

रांची। फेडरेशन ऑफ झारखंड चैंबर ऑफ कॉमर्स एंड इंडस्ट्रीज के कार्यकारिणी समिति और क्षेत्रीय उपाध्यक्ष पदों के चुनाव की नामांकन प्रक्रिया रविवार से शुरू हो रही है। नामांकन 7 और 8 सितंबर को चैंबर कार्यालय में सुबह 11 बजे से कार्यालय अवधि तक जमा लिया जायेगा। नामांकन जमा करने की अंतिम तिथि 8 सितंबर की शाम 4 बजे तक निर्धारित की गयी है। समस्त नामांकनों की स्क्रूटनी 8 सितंबर को शाम 4 बजे के बाद से होगी। नामांकन शुल्क पांच हजार रुपये और 18 प्रतिशत जीएसटी (अतिरिक्त) के साथ देय होगा। चुनाव पदाधिकारी एवं चैंबर के पूर्व अध्यक्ष विकास सिंह और पवन शर्मा ने संयुक्त रूप से बताया कि केवल वे डायरेक्ट सदस्य, जिन्होंने चैंबर की सदस्यता के लिये न्यूनतम एक वर्ष पूर्ण कर लिया है, चुनाव में उम्मीदवार बन सकते हैं। प्रत्याशी को अपने नामांकन के साथ वैध डायरेक्टर आइडेंटिफिकेशन नंबर (डिन नंबर), डीआइआर-2 तथा डीआइआर-8 फॉर्म संलग्न करना अनिवार्य है। बिना वैध डीन नंबर एवं सदस्यता शुल्क बकाया रहने की स्थिति में नामांकन स्वतः निरस्त हो जायेगा। प्रत्याशियों के नामांकन प्रपत्र पर प्रपोजर-सेकेंडरी भी वही सदस्य करेंगे जिन्होंने चैंबर की सदस्यता एक वर्ष पूर्ण कर ली हो और उनका सदस्यता शुल्क बकाया न हो। विदित हो कि सत्र 2025-26 के लिए कुल 21 कार्यकारिणी समिति सदस्य और 6 क्षेत्रीय उपाध्यक्ष का चुनाव 21 सितंबर को किया जायेगा।

सीसीएल की आम्रपाली और बिरसा परियोजनाओं को मिला 5-स्टार अवॉर्ड

आजाद सिपाही संवाददाता

रांची। सेंट्रल कोलफील्ड्स लिमिटेड (सीसीएल) की प्रतिष्ठित आम्रपाली ओपनकास्ट परियोजना (ओसीपी) और बिरसा ओपनकास्ट परियोजना को मुंबई में आयोजित एक भव्य समारोह में 5-स्टार अचीवर्स अवॉर्ड प्रदान किया गया। यह सम्मान ओपनकास्ट माइंस श्रेणी में उनकी उत्कृष्ट कार्यप्रणाली, सुरक्षा मानकों, पर्यावरण संरक्षण और सतत खनन प्रथाओं में किये गये उत्कृष्ट योगदान की आधिकारिक पहचान है।

सीसीएल के अध्यक्ष-सह-प्रबंध निदेशक निलेंदु कुमार सिंह ने निदेशक (तकनीकी/संचालन) चंद्र शेखर तिवारी और संबंधित क्षेत्रों के महाप्रबंधकों के साथ मिलकर यह प्रतिष्ठित पुरस्कार ग्रहण किया। यह सम्मान उन्हें भारत सरकार के कोयला एवं खान मंत्री जी किशन रेड्डी, राज्य मंत्री (कोयला एवं खान) सतीश चंद्र दुबे, कोयला सचिव विक्रम देव दत्त, अतिरिक्त सचिव (कोयला) श्रीमती रुपिंदर बरार एवं अन्य विशिष्ट अतिथियों के कर-कमलों से प्रदान किया गया।

आपको बता दें कि सीसीएल न केवल राष्ट्र की ऊर्जा सुरक्षा में महत्वपूर्ण योगदान दे रही है, बल्कि पर्यावरण संरक्षण और सतत विकास के प्रति अपनी प्रतिबद्धता को भी पूरी निष्ठा से निभा रही है। आम्रपाली और बिरसा परियोजनाओं की यह सफलता सीसीएल के कर्मठ अधिकारियों और कर्मचारियों की मेहनत और समर्पण का परिणाम है। कंपनी उत्पादन और दक्षता के साथ-साथ सुरक्षा, पर्यावरण संरक्षण और समावेशी विकास को और भी सशक्त करने के लिए प्रतिबद्ध है। सीसीएल निरंतर नये मापदंड स्थापित करते हुए देश को ऊर्जा प्रदान करने की दिशा में अग्रसर है। यह उपलब्धि निश्चित रूप से एक जिम्मेदार खनन कंपनी के रूप में सीसीएल की पहचान को और मजबूत करती है।

जीएसटी में बदलाव से अर्थव्यवस्था में आयेगी नयी ऊर्जा : अश्विनी वैष्णव

आत्मनिर्भर भारत और आर्थिक वृद्धि की दिशा में जीएसटी सुधार एक नया अध्याय है

आजाद सिपाही संवाददाता

नयी दिल्ली। वित्तीय मोर्चे पर एक बड़े कदम के तहत केंद्र सरकार ने गुड्स एंड सर्विसेज टैक्स (जीएसटी) में व्यापक सुधार कर आम और खास, विशेषकर मध्यमवर्गीय परिवारों को बड़ी राहत दी है। केंद्रीय मंत्री अश्विनी वैष्णव ने एक प्रेस कॉन्फ्रेंस में कहा कि प्रधानमंत्री नरेंद्र मोदी के नेतृत्व में लिये गये इस फैसले से न केवल रोजमर्रा के खर्च कम होंगे बल्कि देश की अर्थव्यवस्था को भी गति मिलेगी। वैष्णव ने बताया कि पहले इनकम टैक्स में सुधार कर 12 लाख रुपये तक की आय पर छूट दी गयी थी। अब जीएसटी दरों में कमी और सरलीकरण कर मध्यमवर्गीय परिवारों को बड़ा फायदा मिलेगा।

उन्होंने कहा कि रोटी, कपड़ा, मकान जैसी बुनियादी वस्तुओं से लेकर टीवी, रेफ्रिजरेटर, मोबाइल, पावर बैंक और सोलर पैनल जैसे इलेक्ट्रॉनिक उत्पादों तक, लगभग हर घर में इस्तेमाल होने वाली चीजों पर टैक्स का बोझ घटा है।

उन्होंने कहा कि देश की जीडीपी करीब 330 लाख करोड़ रुपये है, जिसमें 202 लाख करोड़ का हिस्सा खपत का है। यदि जीएसटी राहत से खपत 10% भी बढ़ती है तो 20 लाख करोड़ की अतिरिक्त जीडीपी उत्पन्न होगी। उत्पादन बढ़ने से रोजगार में वृद्धि होगी और निवेश को भी बल मिलेगा।

केंद्रीय मंत्री ने जोर देकर कहा कि मध्यमवर्गीय परिवारों के हाथ में बचत बढ़ेगी। यह बचत या तो सेविंग में जायेगी, या लोग अधिक सामान खरीदेंगे, या फिर निवेश करेंगे।

इन तीनों गतिविधियों से अर्थव्यवस्था को नया बल मिलेगा और पॉजिटिव साइकिल शुरू होगी।

ग्रामीण और साधारण उपभोक्ताओं तक इस संदेश को पहुंचाने के लिए पार्टी व सरकार चौपालों, जनसभाओं और मीडिया के जरिए व्यापक अभियान चलायेगी।

इलेक्ट्रॉनिक्स मैन्युफैक्चरिंग पर विशेष रूप से बात करते हुए वैष्णव ने कहा कि पिछले 11 वर्षों में इस सेक्टर का उत्पादन 6 गुना और निर्यात 8 गुना बढ़ा है। आज 25 लाख लोग इसमें रोजगार पा रहे हैं और मोबाइल फोन से लेकर बैटरी और चिप तक का उत्पादन देश में हो रहा है। सेमीकंडक्टर और एपीआइ (फार्मा) मैन्युफैक्चरिंग भी भारत में शुरू हो चुकी है।

उन्होंने भरोसा दिलाया कि सभी उद्योग संघों ने वादा किया है कि जीएसटी रियायतों का सीधा लाभ उपभोक्ताओं तक पहुंचेगा। वित्त मंत्री ने भी स्पष्ट किया है कि यदि कंपनियां लाभ ट्रांसफर नहीं करेंगी तो उनके खिलाफ सख्त कार्रवाई की जायेगी।

वैष्णव ने कहा कि यह सुधार केवल टैक्स स्ट्रक्चर को सरल बनाने तक सीमित नहीं है बल्कि आत्मनिर्भर भारत और आर्थिक वृद्धि की दिशा में एक नया अध्याय है।

धरती आबा जनजातीय फिल्म महोत्सव

पहली बार झारखंड में होगा आयोजन हेमंत सोरेन सरकार करेगी मेजबानी

आजाद सिपाही संवाददाता

रांची। राष्ट्रीय स्तर पर आदिवासी हित में झारखंड एक बड़े आयोजन का गवाह बनने जा रहा है। यहां अगले माह यानी अक्टूबर में राज्य का पहला धरती आबा जनजातीय फिल्म महोत्सव होने जा रहा है। जिसमें सिनेमा के जरिए आदिवासी, जीवन, परंपराओं और संस्कृति की झलक देखने को मिलेगी। भगवान बिरसा मुंडा के सम्मान में आयोजित इस कार्यक्रम के जरिये आदिवासी समुदायों की कहानियां एक प्लेटफॉर्म पर दिखायी जायेंगी। देश के अलग-अलग क्षेत्रों की आदिवासी जीवन शैली, कथाओं और सांस्कृतिक अनुभवों को प्रदर्शित करने के लिए फिल्में आमंत्रित की जा रहीं हैं।

स्थानीय भाषाओं में फिल्म बनाने वाले अनिल सिकदार ने बताया कि इस महोत्सव को लेकर युवाओं में खासा रुझान दिख रहा है। आदिवासी जीवन शैली और उनसे जुड़ी कहानियों पर फोकस करते हुए फिल्म तैयार किये जा रहे हैं। दूसरे आदिवासी बहुल राज्यों के फिल्म मेकर भी इस महोत्सव का गवाह बनने के लिए बेकरार हैं। बड़ी संख्या में रजिस्ट्रेशन हो रहा है। खास बात है कि 31 दिसंबर 2020 के बाद बनायी गयी फिल्म को ही प्रतियोगिता में शामिल किया जायेगा।

रजिस्ट्रेशन शुरू, इंट्री की अंतिम तारीख 10 सितंबर : जनजातीय कल्याण शोध संस्थान ने क्रिएशन को शेयर करने के लिए रजिस्ट्रेशन ओपन कर दिया है जिसका लास्ट डेट 10 सितंबर है। फिल्म को प्रेजेंट करने के लिए 06 कैटेगरी में बांटा गया है। इनमें फीचर फिल्म, डॉक्यूमेंट्री, शॉर्ट फिक्शन, शॉर्ट डॉक्यूमेंट्री, एनिमेशन और न्यू मीडिया/मोबाइल शामिल है। इसके जरिए सार्थक संवाद होगा और अनसुनी बातें सामने आयेंगी।

फिल्म महोत्सव के थीम को कुल 07 कैटेगरी में बांटा गया : धरती आबा जनजातीय फिल्म महोत्सव के थीम को कुल 07 कैटेगरी में बांटा गया है। इनमें पहचान और प्रतिरोध, ज्ञान प्रणाली और आदिवासी दर्शन, स्वदेशी ज्ञान, सामुदायिक परिवर्तन, आदिवासी समुदाय के सशक्तिकरण की कहानियां, बायोपिक, स्लाइस ऑफ ट्राइबल लाइफ से सब्जेक्ट पर फोकस किया जायेगा।

इसका आयोजन डॉ राम दयाल मुंडा जनजातीय कल्याण अनुसंधान संस्थान की ओर से सरकार की जनजातीय गौरव वर्ष पहल के तहत आयोजित किया जा रहा है। इस पहल से फिल्म निर्माताओं, शोधकर्ताओं, शिक्षकों और छात्रों को जनजातीय कहानियों को रचनात्मक रुप से पर्दे पर पेश करने के लिए महत्वपूर्ण मंच मिलने की संभावना है।

इस महोत्सव में विश्वविद्यालय और कॉलेज के शिक्षकों, पीएचडी और एमफिल शोधकर्ताओं और स्नातकोत्तर छात्रों की भागीदारी का स्वागत है। प्रतिभागियों को अकादमिक मार्गदर्शकों के मार्गदर्शन में बनायी गयी फिल्में प्रस्तुत करने के लिए प्रोत्साहित किया जाता है।

आजाद सिपाही | झारखंड में सबसे ज्यादा देखा जाने वाला चैनल
200000 Subscribers
VIEWERSHIP 5 Crore 90 lakh+
12 Crore + Watch Time (min)
YouTube Channel
Subscribe NOW

आजाद सिपाही
रांची, रविवार, 07 सितंबर, 2025
www.azadsipahi.in

पूर्व मुख्यमंत्री ने पीएम मोदी के प्रति जताया आभार

नेक्स्ट जेनरेशन जीएसटी सुधार ऐतिहासिक कदम : रघुवर दास

आजाद सिपाही संवाददाता

जमशेदपुर। झारखंड के पूर्व मुख्यमंत्री एवं भाजपा के वरिष्ठ नेता रघुवर दास ने शनिवार को जमशेदपुर परिसदन में प्रधानमंत्री नरेंद्र मोदी के नेतृत्व वाली केंद्र सरकार द्वारा लिये गये नेक्स्ट जेनरेशन जीएसटी सुधार को ऐतिहासिक बताते हुए इसे आम जनता और मध्यम वर्ग के लिए बड़ी राहत करार दिया। पूर्व मुख्यमंत्री ने कहा प्रधानमंत्री नरेंद्र मोदी के दूरदर्शी नेतृत्व और वित्त मंत्री निर्मला सीतारमण की अध्यक्षता में लिये गये निर्णय भारत को आत्मनिर्भर और सशक्त अर्थव्यवस्था की दिशा में आगे बढ़ाने वाले साबित होंगे। उन्होंने बताया वर्ष 2017 में जीएसटी लागू होने के बाद से देश के राजस्व में जबरदस्त वृद्धि हुई है। वित्त वर्ष 2017-18 में जहां राजस्व 82,000 करोड़ रुपये था, वहीं मौजूदा वित्तीय वर्ष में यह बढ़कर औसत 2,04,500 करोड़ रुपये तक पहुंच गया। रघुवर दास ने कहा 22 सितंबर नवरात्रि की शुरूआत के दिन से लागू होने वाले इन सुधारों से जनता को त्योहारों से पहले बड़ी राहत मिलेगी। कपड़े और रेडीमेड गारमेंट्स पर जीएसटी को 12% से घटाकर 5% कर दिया गया है। इसके अलावा जूते, मनिहारी, किराना सामान, मोटरसाइकिल, छोटी कारें, दवाइयां, इलेक्ट्रॉनिक्स उपकरण, कृषि उपकरण, हस्तशिल्प, बांस आधारित उद्योग, टाइल्स, सीमेंट समेत कई आवश्यक वस्तुओं पर टैक्स में कमी की गयी। उन्होंने कहा इन सुधारों से न केवल जनता के इज ऑफ लिविंग में सुधार होगा, बल्कि औद्योगिक उत्पादन को गति मिलेगी और रोजगार के नए अवसर पैदा होंगे। झारखंड जैसे राज्य के लिए यह निर्णय वरदान साबित होंगे। पूर्व मुख्यमंत्री ने कहा टैक्स में राहत से आम लोगों की क्रय शक्ति बढ़ेगी, जीवन स्तर सुधरेगा और राज्य की अर्थव्यवस्था को मजबूती मिलेगी। टैक्स में रियायत से राजस्व संग्रहण भी बढ़ेगा। उन्होंने झारखंड की जनता की ओर से प्रधानमंत्री नरेंद्र मोदी और वित्त मंत्री निर्मला सीतारमण के प्रति आभार जताते हुए व्यापारियों और नागरिकों से सुधारों का अधिकतम लाभ उठाने की अपील की। श्री दास ने कहा यह कदम भारत को अगले 25 वर्षों में विकसित राष्ट्र बनाने की दिशा में मजबूत आधार तैयार करेगा।

वाइबीएन यूनिवर्सिटी में शिक्षक दिवस का आयोजन

आजाद सिपाही संवाददाता

रांची। वाइबीएन यूनिवर्सिटी के स्कूल ऑफ लीगल स्टडीज में शिक्षक दिवस बड़े उत्साह और जोश के साथ मनाया गया। इस अवसर पर लॉ डिपार्टमेंट के सभी शिक्षक, शिक्षकेतर कर्मचारी और छात्र-छात्राएं उपस्थित थे। कार्यक्रम में डॉ. सर्वपल्ली राधाकृष्णन के जीवन और उनके योगदान पर चर्चा की गयी। छात्रों ने अलग-अलग तरह की प्रस्तुतियों के माध्यम से डॉ. राधाकृष्णन के जीवन और उनके आदर्शों को प्रदर्शित किया। कार्यक्रम का सफल संचालन डॉ. समीकेश राय, डीन सह प्राचार्य स्कूल ऑफ लीगल स्टडीज वाइबीएन यूनिवर्सिटी के तत्वावधान में किया गया। सहायक प्रोफेसर निकिता तिवारी ने कोऑर्डिनेटर के रूप में अहम भूमिका निभायी। कार्यक्रम में सहायक प्रोफेसर सुशोभन अधिकारी, सहायक प्रोफेसर विक्रम कुमार दुबे, एसोसिएट प्रोफेसर डॉ. अनिल कुमार यादव, सहायक प्रोफेसर रचना कुमारी और एसोसिएट प्रोफेसर मनोज कुमार शामिल थे और छात्रों को प्रेरित किया।

महत्वपूर्ण खबरें

कवियों ने गुरुओं की महिमा का किया बखान

रांची (आजाद सिपाही)। झारखंड साहित्य संस्कृति मंच के द्वारा शिक्षक दिवस पर आनलाइन काव्य गोष्ठी का आयोजन किया गया। गोष्ठी में कवियों ने गुरुओं की महिमा का वर्णन किया। शुरूआत सुनीता कुमारी द्वारा प्रस्तुत सरस्वती वंदना से हुई। डॉ उर्मिला सिन्हा ने आगत कवि-कवयित्रियों का स्वागत किया। गोष्ठी का शानदार संचालन मंच संयोजिका ममता मनीष सिन्हा ने किया। कार्यक्रम की अध्यक्षता करते हुए मंच के उपाध्यक्ष निरंजन प्रसाद श्रीवास्तव ने ऋग्वेद की ऋचाओं, छांदोग्य उपनिषद के श्लोकों, कबीर के दोहों और तुलसी की चौपाइ के माध्यम से गुरु शब्द की महिमा का वर्णन किया। साथ ही अपने अध्यापकीय जीवन के संस्मरणों को भी साझा किया। मुख्य वक्ता डॉ जंग बहादुर पांडेय ने अपने व्यक्तव्य में कहा कि गुरु दो अक्षरों का मेल है। 'गु' का अर्थ है अंधकार और 'रु' का अर्थ है अंधकार निरोधक। गुरु वह है जो अपने शिष्य में अंधकार का प्रवेश न करने दे। मंच सचिव विनोद सिंह गहरवार ने भी मनुष्य जीवन में गुरु महिमा के महत्व पर प्रकाश डाला। काव्य पाठ करनेवालों में निरंजन प्रसाद श्रीवास्तव, बिनोद सिंह गहरवार, हिमकर श्याम, ममता मनीष सिन्हा, ऋतुराज वर्षा, उर्मिला सिन्हा, रेणु बाला धार, अर्पणा सिंह, सुनीता श्रीवास्तव जागृति, राज रामगढ़ी, रश्मि सिन्हा, प्रतिभा सिंह, पूनम वर्मा, सुनीता कुमारी शामिल थे। कृष्णा विश्वकर्मा के धन्यवाद ज्ञापन से गोष्ठी का समापन हुआ।

बैंकिंग, एसएससी के लिए एनआइबीएम में नया बैच शुरू

रांची (आजाद सिपाही)। प्रत्येक वर्ष लाखों युवा स्नातक पास करते हैं, तथा उनके लिए बैंकिंग, आइबीपीएस, एसबीआइ, आरबीआइ, नाबार्ड, एसएससी रेलवे, स्टेट लेवल एसएससी में लाखों की नौकरियों के लिए प्रत्येक वर्ष रिक्तियों की घोषणा की जाती है। वर्ष 2025 में भी रिक्तियों की घोषणा कर दी गयी है, तथा और आने वाले हैं। 10+2, स्नातक, बीटेक पढ़ाई कर रहे युवाओं के लिए पिछले 27 वर्ष पुरानी सर्कुलर रोड श्री साईं टावर रांची स्थित एनआइबीएम में इन सभी रिक्तियों के लिए विशेष बैच हिंदी तथा अंग्रेजी माध्यम में 8 और 12 सितंबर से प्रारंभ की जा रही है। इस संस्थान में पढ़ाई गयी प्रश्न विभिन्न परीक्षाओं में लगभग हूबहु पूछे जाते हैं, तथा यहां फ्री लाइब्रेरी रीडिंग रूम के साथ शिक्षकों के द्वारा प्रतिदिन नयी पैटर्न पर पढ़ाई करवाई जाती है। साथ ही संबंधित डाउट को प्रतिदिन क्लियर भी किया जाता है। निदेशक द्वारा चयनित विद्यार्थियों को सम्मानित किया जाता है। सम्मान समारोह के दिन तैयारी कर रहे संस्थान के युवाओं को मोटिवेट किया जाता है। सफल होने की तकनीक को भी बतायी जाती है। इच्छुक विद्यार्थी संस्थान के यूट्यूब, फेसबुक, वेबसाइट कार्यालय तथा 8825250625 पर संपर्क कर सकते हैं।

रोटरैक्ट क्लब ऑफ ज़िनिया की नयी अध्यक्ष बनीं पलक नैयर

रांची (आजाद सिपाही)। रोटरैक्ट क्लब ऑफ ज़िनिया ने चौथे इंस्टॉलेशन सेरेमनी शौर्यारंभ का आयोजन किया। इस अवसर पर निवर्तमान अध्यक्ष रोटरैक्टर सलोनी अरोड़ा ने अपनी जिम्मेदारी नवनिर्वाचित अध्यक्ष रोटरैक्टर पलक नैयर को सौंपी। कार्यक्रम में मुख्य अतिथि रोटरी क्लब ऑफ रांची के अध्यक्ष अमित अग्रवाल ने नये अध्यक्ष और सभी बोर्ड के सदस्यों को शपथ दिलायी। विशिष्ट अतिथि रोटरी क्लब के सचिव डॉ. भावना तनेजा, तमाल भट्टाचार्य और रोटेरियन हरमिंदर सिंह मौजूद थे। क्लब की नवगठित बोर्ड टीम ने भी शपथ ली। इनमें सचिव रोटरैक्टर स्वीतम राज (नव निर्वाचित सचिव), रोटरैक्टर ओम चौरेसिया, रोटरैक्टर सताक्शी मित्रा, रोटरैक्टर रसप्रीत कौर, रोटरैक्टर जय गाबा, रोटरैक्टर मयंक कुमार झा, रोटरैक्टर रिया मिश्रा, रोटरैक्टर शिवम सिन्हा, रोटरैक्टर आफिया आलम, रोटरैक्टर मुजाहिद जमान, रोटरैक्टर तरनजीत सिंह, रोटरैक्टर आदित्य पांडेय, रोटरैक्टर सोनिया कुमारी शामिल है। कार्यक्रम में वरिष्ठ नागरिकों की देखभाल, पशु-पक्षियों के कल्याण और फेलोशिप को प्रोत्साहन करने का संकल्प लिया गया। मौके पर जोन तीन के जेडआरआर रोटरैक्टर मयंक चौधरी तथा रोटरेक्ट क्लब ऑफ यूनाइटेड से रोटरैक्टर प्रथम, तनमय, तरण और गुनगुन, ज़िनिया द वॉयस ऑफ चाइल्ड एनजीओ के फाउंडर्स कुनाल और शुभम भी मौजूद थे।

राजकीय फार्मेसी संस्थान बरियातू में शिक्षक दिवस का आयोजन

रांची (आजाद सिपाही)। राजकीय फामेर्सी संस्थान, बरियातू, रांची में शिक्षक दिवस बड़े उत्साह और जोश के साथ मनाया गया। इस अवसर पर छात्रों ने एक रंगारंग कार्यक्रम का आयोजन किया, जिसमें डॉ. आशा रानी, विनीता प्रकाश, हरिहरनाथ महतो, शिक्षकेतर कर्मचारी और छात्र उपस्थित थे। कार्यक्रम में छात्रों ने अपनी प्रतिभा का प्रदर्शन किया और शिक्षकों के प्रति सम्मान प्रकट किया। कार्यवाहक प्राचार्य डॉ आशा रानी ने शिक्षक दिवस के महत्व पर प्रकाश डाला और छात्रों के उज्ज्वल भविष्य की कामना की। इस अवसर पर छात्रों ने शिक्षकों के योगदान को सम्मानित किया और उनके प्रति आभार व्यक्त किया। छात्रों ने शिक्षकों के साथ अपने अनुभवों को साझा किया और उनके मार्गदर्शन की सराहना की। कार्यक्रम का समापन धन्यवाद ज्ञापन के साथ हुआ, जिसमें छात्रों ने अपने शिक्षकों के प्रति सम्मान और आभार प्रकट किया।

स्व. प्रेम कुमार पोद्दार की स्मृति में अन्नपूर्णा सेवा का किया उद्घाटन

नर सेवा नारायण सेवा : पुनीत पोद्दार

आजाद सिपाही संवाददाता

रांची। रांची गौशाला न्यास ने हरमू रोड में शनिवार को प्रेम कुमार पुनीत कुमार प्रेमसंस ट्रस्ट द्वारा स्व. प्रेम कुमार पोद्दार की स्मृति में अन्नपूर्णा सेवा का उद्घाटन पुष्पा देवी पोद्दार के द्वारा किया। सर्वप्रथम कार्यक्रम की शुरूआत अध्यक्ष पुनीत कुमार पोद्दार ने स्वागत भाषण से किया। उन्होंने कार्यक्रम में मौजूद समाज के विभिन्न सामाजिक और धार्मिक संस्थाओं के पदाधिकारी और सदस्यों को अंग वस्त्र और प्रतीक चिन्ह भेंट कर सभी का सम्मान किया। उन्होंने कहा कि रांची गौशाला न्यास द्वारा नर सेवा नारायण सेवा से बढ़कर कोई सेवा नहीं है। रांची गौशाला न्यास द्वारा समाज के वंचित वर्गों के लिए अन्नपूर्णा सेवा की शुरुआत की गयी है। इस सेवा के तहत जरूरतमंदों लोगों को सस्ते दर पर पौष्टिक भोजन की व्यवस्था की जायेगी। रांची गौशाला का उद्देश्य समाज के सभी वर्गों को सहायता प्रदान करना और गौ सेवा के साथ-साथ मानव सेवा को बढ़ावा देना है। इस सेवा के तहत रोजाना जरूरतमंदों के बीच 10/- रुपये में 6 रोटी, सब्जी और अचार का वितरण किया जायेगा। कार्यक्रम को सफल बनाने के लिए न्यासी अध्यक्ष और ट्रस्टी रतन जालान, ट्रस्टी शत्रुघ्न लाल गुप्ता, किशोरी लाल चौधरी, उपाध्यक्ष एसएन राजगढ़िया, कोषाध्यक्ष दीपक पोद्दार, काशी कनोई, प्रेम मित्तल, बासुदेव भाला, अमित चौधरी, घनश्याम शर्मा, भरत बगड़िया का सहयोग रहा। कार्यक्रम का संचालन मंत्री प्रदीप राजगढ़िया ने किया। उक्त जानकारी प्रवक्ता मनीष लोधा ने दी।

न्यू सरस्वती हाउस ने रांची में 75 वर्षों की गौरवपूर्ण यात्रा का उत्सव मनाया

आजाद सिपाही संवाददाता

रांची। न्यू सरस्वती हाउस (इंडिया) प्रा. लि. ने अपनी 75 वर्षों की गौरवपूर्ण यात्रा का उत्सव मनाते हुए हिंदी भाषा कार्यशाला और सम्मान समारोह का आयोजन होटल रैडिसन ब्लू, रांची में किया। इस अवसर पर प्रख्यात हिंदी के डॉ विनोद प्रसून ने कार्यशाला का संचालन किया और शिक्षकों को हिंदी भाषा के महत्व, आधुनिक शिक्षण विधियों और कक्षा में नवाचार से जुड़े विचार साझा किये। रांची, जमशेदपुर, धनबाद और साहेबगंज के शिक्षकों को शिक्षा के क्षेत्र में उनके उत्कृष्ट योगदान और समर्पण के लिए सम्मानित किया गया। कार्यक्रम में 40 से अधिक निदेशक और प्राचार्य के साथ 100 से अधिक हिंदी शिक्षक उपस्थित रहे। सीइओ शम्मी मानिक ने कहा कि यह आयोजन शिक्षा के क्षेत्र में शिक्षकों के योगदान को सम्मानित करने और उन्हें प्रेरित करने के उद्देश्य से किया गया। न्यू सरस्वती हाउस (इंडिया) प्रा. लि. की यह पहल शिक्षा के क्षेत्र में एक नये युग की शुरूआत का प्रतीक है। उन्होंने कहा कि नयी शिक्षा नीति के तहत कई बदलाव किए गये है इसकी जानकारी भी साझा की गयी है। समापन अवसर पर सभी प्रतिभागियों ने इस पहल की सराहना करते हुए इसे यादगार अनुभव बताया। न्यू सरस्वती हाउस (इंडिया) प्रा. लि. के वरिष्ठ पदाधिकारियों की उपस्थिति ने कार्यक्रम की सफलता में महत्वपूर्ण भूमिका निभायी। शवीह उस्मानी (उपाध्यक्ष), अनुरिमा रॉय (मार्केटिंग हेड) और अन्य पदाधिकारियों ने कार्यक्रम को सफल बनाने में योगदान दिया।

सेंट माइकल्स पब्लिक स्कूल में शिक्षक दिवस का आयोजन

आजाद सिपाही संवाददाता

रांची। सेंट माइकल्स पब्लिक स्कूल, न्यू अशोक नगर, रांची में शिक्षक दिवस बड़े ही हर्षोल्लास और भव्य तरीके से मनाया गया। कार्यक्रम की शुरूआत कक्षा 9 एवं 10 के बच्चों द्वारा मांदर की थाप पर पारंपरिक नृत्य करते हुए शिक्षकों को मंच पर लाने से की गयी। बच्चों ने सभी शिक्षकों को गुलाब पुष्प और माथे पर तिलक लगा कर अपना सम्मान प्रकट किया।

विद्यालय के निदेशक डॉ दीपक कुमार, आरके प्रसाद, प्राचार्या श्रावणी पांडेय, उप प्राचार्य अक्षय कुमार सिन्हा, वरिष्ट शिक्षक निर्मल कुमार चौधरी, रेणु पांडेय ने दीप प्रज्वलित कर कार्यक्रम का शुभारंभ किया। सर्वप्रथम डॉ सर्वपल्ली राधाकृष्णन की प्रतिमा पर पुष्प अर्पित कर नमन किया गया। इसके बाद बच्चों ने विविध प्रस्तुतियों के माध्यम से गुरु-शिष्य के संबंध की गरिमा को जीवंत किया, जिनमें गणेश वंदना, स्वागत गीत, कविता पाठ, नृत्य, नाटिका, सांस्कृतिक रैंप वॉक और हास्य दृश्य प्रमुख थे। विद्यालय प्रबंधन की ओर से सभी शिक्षकों को अंग वस्त्र और उपहार देकर सम्मानित किया गया। निदेशक डॉ. दीपक कुमार ने कहा कि शिक्षा ही एक ऐसा माध्यम है, जो जीवन की हर कठिन राह को आसान बनाता है और गुरु की अति आवश्यकता होती है। कार्यक्रम का संचालन कक्षा 10 की छात्रा ने दक्षता और आत्मविश्वास के साथ किया ।

आइआरसीटीसी ने वियतनाम में बढ़ाया वैश्विक प्रभाव

आजाद सिपाही संवाददाता

नयी दिल्ली। भारतीय रेलवे खानपान और पर्यटन निगम (आइआरसीटीसी) ने वियतनाम में आयोजित होने वाले प्रतिष्ठित इंटरनेशनल टूरिज्म एक्सपो (आइटीइ) वियतनाम 2025 में भारत की भागीदारी आयोजित करने का दायित्व निभाया है। यह आयोजन 4 से 6 सितंबर 2025 तक सैगॉन एक्ज़िबिशन एंड कन्वेंशन सेंटर (एसइसीसी), हो ची मिन्ह सिटी, वियतनाम में आयोजित किया गया। भारत के प्रधानमंत्री ने वर्ष 2025 को आसियान-भारत पर्यटन वर्ष घोषित किया है और आसियान देशों के साथ भारत के सांस्कृतिक, आर्थिक और पर्यटन संबंधों को और सुदृढ़ करने की प्रतिबद्धता दोहरायी है। इस पहल के तहत आइआरसीटीसी ने एक विशेष आसियान-भारत पवेलियन स्थापित किया, जिसमें भारत के विविध पर्यटन उत्पाद प्रदर्शित किये गये। यह आयोजन भारत और आसियान देशों के बीच संस्कृति और पर्यटन को बढ़ावा देने के नये रास्ते खोलेगा। यह पहल न केवल क्षेत्रीय संपर्क को बढ़ाती है, बल्कि आपसी विश्वास, मित्रता और सहयोग के संबंध भी मजबूत करती है। आइआरसीटीसी ने विदेश मंत्रालय के सहयोग से भारत और आसियान देशों के पर्यटन क्षेत्र के प्रतिनिधियों को पाटा ट्रैवल मार्ट 2025 (बैंकाक) में एकजुट किया। इसके अलावा, थाईलैंड में एक रोड शो भी आयोजित किया गया, जिसमें पर्यटन उद्योग से जुड़े प्रमुख प्रतिनिधियों ने भाग लिया।

अनंत चतुर्दशी पर श्री राधा कृष्ण प्रणामी मंदिर में आध्यात्मिक कार्यक्रम का आयोजन

मनुष्य जीवन का उद्देश्य आत्मा की उन्नति और परमात्मा से एकत्व की प्राप्ति है : सदानंद महाराज

आजाद सिपाही संवाददाता

रांची। श्री राधा कृष्ण प्रणामी मंदिर, पुंदाग रांची में अनंत चतुर्दशी पर आध्यात्मिक कार्यक्रम का आयोजन किया गया। कार्यक्रम की शुरुआत मंगलाचरण एवं सामूहिक प्रार्थना से हुई। इसके पश्चात मुख्य आकर्षण के रूप में परमहंस डॉ संत शिरोमणि श्रीश्री 108 स्वामी सदानंद महाराज की उपस्थिति में भजन, सत्संग एवं प्रवचन का आयोजन किया गया।

सद्गुरु सदानंद महाराज ने कहा कि मनुष्य जीवन का उद्देश्य केवल सांसारिक सुख नहीं, बल्कि आत्मा की उन्नति एवं परमात्मा से एकत्व की प्राप्ति है। श्रीमद्भागवत हमें यही शिक्षा देती है कि सेवा, सच्चाई और सत्संग के मार्ग पर चलकर हम ईश्वर को प्राप्त कर सकते हैं। सत्संग के उपरांत भव्य गुरु पूजन का आयोजन किया गया। भक्तों ने अपने गुरुदेव का पूजन कर उनका आशीर्वाद प्राप्त किया। गुरु पूजन के बाद प्रसाद वितरण का कार्यक्रम हुआ। इसमें सैकड़ों श्रद्धालुओं ने प्रसाद ग्रहण किया।

ट्रस्ट के उपाध्यक्ष राजेंद्र प्रसाद अग्रवाल ने कहा कि यह आयोजन अनंत चतुर्दशी को आध्यात्मिक पर्व में परिवर्तित कर गया। इस अवसर पर ट्रस्ट के सह संरक्षक विजय कुमार अग्रवाल, निर्मल छावनिका, राजेंद्र प्रसाद अग्रवाल, मनोज चौधरी सज्जन पाड़िया, पूरणमल सर्राफ, शिव भगवान अग्रवाल, नवल अग्रवाल, विशाल जालान, नंदकिशोर चौधरी, मधुसूदन जाजोदिया, सुरेश अग्रवाल सुरेश चौधरी, मनीष सोनी, सुनील पोद्दार, संजय सर्राफ, पवन पोद्दार, पुजारी अरविंद पांडेय, बिमला जालान शीला मुरारका, रमा डोकानिया, कविता गाडोदिया, संतोष देवी, अग्रवाल ललिता पोद्दार, रेखा पोद्दार, मनीषा जालान, सरिता अग्रवाल, प्रमिला पुरोहित, सुधा सुलतानिया, सीता शर्मा, शारदा पोद्दार, मंगला मोदी, उषा मोदी, आशा मुंजाल, दीपिका मोतीका, आशा मिश्रा, आशा सिंह, बिमला मिश्रा उपस्थित थे।

आजाद सिपाही | झारखंड में सबसे ज्यादा देखा जाने वाला चैनल
200000 Subscribers
VIEWERSHIP 5 Crore 90 lakh+
12 Crore + Watch Time (min)
YouTube Channel
Subscribe NOW

आजाद सिपाही
रांची, रविवार, 07 सितंबर, 2025
www.azadsipahi.in

महत्वपूर्ण खबरें

स्वास्तिक इएनटी सेंटर में मूक-बधिर बच्चे को क्लेयर इंप्लांट लगाने की योजना

रांची (आजाद सिपाही)। स्वास्तिक इएनटी सेंटर अस्पताल कटहल मोड़ रांची में डॉ राजेश विश्वकर्मा और उनकी टीम द्वारा बैरकपुर पश्चिमी बंगाल के एक मूक-बधिर बच्चे मासुद मंडल को क्लेयर इंप्लांट लगाने की योजना है। यह डिवाइस मूक-बधिर बच्चों के लिए एक नयी उम्मीद है, जिससे वे आम लोगों की तरह सुन और बोल सकते हैं। डॉक्टरों की टीम में डॉ राजेश विश्वकर्मा, डॉ अभिषेक श्रीवास्तव, डॉ पीयूष कुमार, डॉ दिसा कौल, डॉ राकेश रंजन शामिल है। बच्चे का नामः मासुद मंडल है। माता-पिता का नाम मोइदीन मंडल एवं शहनाज प्रवीण हैं। क्लेयर इंप्लांट मूक-बधिर बच्चों के लिए एक जीवन बदलने वाली तकनीक है, जिससे वे अपने आसपास की आवाजें सुन सकते हैं और सामान्य जीवन जीने में सक्षम हो सकते हैं।

आज से सात दिवसीय भागवत कथा का आयोजन

रांची (आजाद सिपाही)। अखिल भारतीय मारवाड़ी महिला सम्मेलन के अंतर्गत मारवाड़ी महिला मंच रांची शाखा का गठन 24 अक्टूबर 2000 को हुआ था। इसकी संस्थापक अध्यक्ष नीरा बथवाल के नेतृत्व में इसकी प्रगति और विस्तार निरंतर होते गये। इस शाखा में वर्तमान में सदस्यों की संख्या 130 तक पहुंच गयी है। इसी शाखा के अतर्गत सृजन शाखा का गठन किया गया है। इसमें 51 सदस्य हैं। अपने स्थापना काल से ही बच्चों, युवाओं, महिलाओं और बुजुर्गों के लिए यह शाखा निरंतर विकास और कल्याण के अनेक कार्य करती आ रही है। ज्ञात हो कि अखिल भारतीय मारवाड़ी महिला सम्मेलन की 22 हजार सदस्यों के साथ लगभग 625 शाखाएं 19 राज्यों में फैली हुई हैं। इस वर्ष रांची शाखा अपनी स्थापना का रजत जयंती समारोह आयोजित कर रही है। इस अवसर पर सप्त दिवसीय भागवत कथा का आयोजन किया जा रहा है। इसके साथ हर दिन समाज कल्याण का कार्य किया जायेगा। मारवाड़ी महिला मंच, रांची शाखा श्रीमद् भागवत कथा ज्ञान यज्ञ 7 सितंबर से 13 सितंबर तक होगा।

टीम आदित्य मल्होत्रा के कार्यालय का उद्घाटन, प्रत्याशियों ने की पदयात्रा

रांची (आजाद सिपाही)। झारखंड चैंबर चुनाव को लेकर शनिवार को टीम आदित्य मल्होत्रा का कार्यालय हरमू रोड स्थित मंगल मूर्ति हाइट्स में खुला। इसका उद्घाटन रांची गौशाला न्यास के अध्यक्ष पुनीत पोद्दार ने किया। इस अवसर पर पूर्व अध्यक्ष दीपक मारू, धीरज तनेजा, कुणाल अजमानी, अरुण बुधिया, प्रकाश धेलिया किशोर मंत्री, वरिष्ठ सदस्य नारायण माहेश्वरी, अमर चंद बेगानी, बासुदेव भल्ला, काशी कनोई, प्रकाश ढेलिया, आनंद जालान समेत कई लोग मौजूद थे। वहीं टीम ने रांची गौशाला न्यास में आयोजित कार्यक्रम में भाग लिया और वहीं से व्यापारिक पदयात्रा की शुरूआत की। यह यात्रा हरमू रोड होते हुए विभिन्न व्यापारिक प्रतिष्ठानों तक पहुंची, जहां टीम ने व्यापारियों से मुलाकात कर समर्थन की अपील की। आदित्य मल्होत्रा ने कहा कि व्यापारियों को आज जिन समस्याओं का सामना करना पड़ रहा है। चाहे वो टैक्स की जटिलताएं हों, सरकारी तंत्र के साथ संवादहीनता हो या मार्केट की सुरक्षा। इन सभी मुद्दों को हम प्राथमिकता के आधार पर हल करेंगे। पदयात्रा में आदित्य मल्होत्रा, मुकेश अग्रवाल, प्रवीण लोहिया, नवजोत अलंग, राम बांगड़, रोहित पोद्दार, रोहित अग्रवाल, संजय अखौरी, सुनील सरावगी, अमित अग्रवाल, साहित्य पवन, निधि झुनझुनवाला, मनीष सराफ, समेत अन्य सदस्य और समर्थक शामिल थे।

बिरला हनुमान मंदिर में धूमधाम से की गयी अनंत पूजा

रांची (आजाद सिपाही)। रांची के बरियातू स्थित बिरला हनुमान मंदिर में शनिवार को अनंत पूजा धूमधाम से मनाया गया। इस अवसर पर मंत्रोच्चारण के साथ सच्चिदानंद पांडेय, आशुतोष अजय मिश्रा, किशन भार्गव, शनि मंदिर पुजारी के देख रेख में पुरुष और महिलाओं को अनंत पूजा का धागा पहनाया। इसके बाद खिचड़ी भोग का वितरण किया गया। इस मौके पर मंदिर के कार्यकारी अध्यक्ष बिजेंद्र सिंह, मुख्य संरक्षक दयानंद प्रसाद सिंह, शिशिर कुमार, सतीश शर्मा, रमेश शर्मा, दीपक सिंह, सिंह, मनोज सिंह, सोनू सिंह, मंट दान, दिव्या कुमारी, सुलेखा देवी सहित अन्य शामिल रहे। बिरला हनुमान मंदिर में लगातार कार्यक्रम मुख्य संरक्षक दयानंद प्रसाद सिंह के देखरेख में किया जा रहा है। बता दें कि दयानंद प्रसाद सिंह गरीब किसान परिवार में जन्मे और और कनीय पुलिस पदाधिकारी के पद से झारखंड से सेवानिवृत्त हुए हैं। स्वर्गीय दिशोम गुरु शिबू सोरेन के अनुयायी और उनके साथ बहुत लंबी अवधि तक उनके सलाहकार के रूप रूप में कार्य किये हैं। वर्तमान में टीएमसी पार्टी के झारखंड प्रदेश के नेता सामाजिक कार्यकर्ता के रूप में जाने जाते हैं।

प्रदेश की महिलाएं सबसे असुरक्षितः प्रतुल शाहदेव

6 वर्ष से महिला आयोग का पद खाली है

राष्ट्रीय महिला आयोग की सर्वे रिपोर्ट चिंताजनक

आजाद सिपाही संवाददाता

रांची। भाजपा के प्रदेश प्रवक्ता प्रतुल शाहदेव ने राष्ट्रीय महिला आयोग के द्वारा जारी नारी रिपोर्ट 2025 रिपोर्ट पर गंभीर चिंता व्यक्त किया है। उन्होंने कहा कि यह रिपोर्ट राज्य सरकार की संवेदनहीनता और नाकामी को उजागर करती है। उन्होंने कहा कि देश के 31 शहरों में महिला सुरक्षा को लेकर हुए सर्वे में राजधानी रांची की महिलाएं सबसे असुरक्षित बतायी जाती हैं। सरकार के लिए सबसे शर्मनाक पहलू है कि राजधानी की 27 प्रतिशत महिलाएं छेड़खानी के कारण अपना घर बदलने को मजबूर होती हैं। प्रतुल शाहदेव ने आगे कहा कि लोगों का पुलिस पर अविश्वास इतना बढ़ गया है कि 9 प्रतिशत महिलाएं अपने साथ हुए अपराध को छुपा लेती हैं और सबसे दुर्भाग्यपूर्ण तथ्य यह है कि सर्वे के अनुसार 85 प्रतिशत महिलाओं को प्रशासन पर भरोसा ही नहीं है। इससे साफ है कि झारखंड में महिलाएं पूरी तरह असुरक्षित महसूस कर रही हैं। उन्होंने कहा कि राज्य सरकार पिछले 6 वर्षों से राज्य महिला आयोग का गठन तक नहीं कर पायी। यह उसकी महिलाओं के प्रति हो रहे अपराधों के प्रति संवेदनहीनता का जीता-जागता उदाहरण है।

केवल आंकड़ों की बाजीगरी कर रही भाजपाः विनोद पांडेय

आजाद सिपाही संवाददाता

रांची। झामुमो महासचिव सह प्रवक्ता विनोद पांडेय ने भाजपा द्वारा महिला सुरक्षा के मुद्दे पर लगाये गये आरोपों को चुनावी प्रोपेगेंडा करार दिया है। उन्होंने कहा कि भाजपा नेताओं को यह याद रखना चाहिए कि जिस राष्ट्रीय महिला आयोग की रिपोर्ट का हवाला वे दे रहे हैं, उसी आयोग ने केंद्र सरकार को भी महिला सुरक्षा के मामले में फेल बताया है। एनसीआरबी के आंकड़े साफ दर्शाते हैं कि भाजपा शासित राज्यों उत्तर प्रदेश, मध्य प्रदेश और राजस्थान में सबसे अधिक बलात्कार और महिला उत्पीड़न की घटनाएं होती हैं। ऐसे में भाजपा को झारखंड पर उंगली उठाने से पहले अपने गिरेबान में झांकना चाहिए। विनोद पांडेय ने कहा कि हेमंत सोरेन सरकार ने महिलाओं की सुरक्षा और सशक्तिकरण के लिए कई ठोस कदम उठाये हैं। सखी मंडल, पलाश ब्रांड, मंईयां सम्मान योजना से लेकर हेल्पलाइन, महिला थाना और फास्ट ट्रैक कोर्ट की संख्या बढ़ाने तक राज्य सरकार ने लगातार प्रयास किये हैं। हजारों महिलाओं को स्वरोजगार और आजीविका से जोड़ा गया है, जिससे वे आत्मनिर्भर बन रही हैं। भाजपा को यह स्वीकार करना चाहिए कि आज झारखंड की ग्रामीण और शहरी महिलाएं पहले से ज्यादा जागरूक और संगठित हैं। यहीं नहीं मुख्यमंत्री हेमंत सोरेन ने भी कहा है कि राज्य की महिलाओं का पलायन रुक गया है। विनोद पांडेय के अनुसार भाजपा केवल आंकड़ों की बाजीगरी कर जनता को गुमराह करना चाहती है। सच्चाई यह है कि महिलाओं के खिलाफ अपराधों पर कार्रवाई की गति भाजपा के कार्यकाल से कहीं ज्यादा तेज है। विनोद पांडेय ने कहा कि भाजपा को झूठ और डर की राजनीति छोड़कर महिलाओं के सशक्तिकरण की दिशा में सकारात्मक भूमिका निभानी चाहिये। हेमंत सरकार संवेदनशील है और महिला सुरक्षा को लेकर ठोस कदम उठा रही है। भाजपा चाहे जितने झूठ फैलाए, जनता सच जानती है।

अजित नाग का भारतीय रग्बी टीम में चयन, चीन में दिखायेंगे दम

आजाद सिपाही संवाददाता

रांची। झारखंड के रग्बी खिलाड़ी अजित नाग ने राष्ट्रीय स्तर पर राज्य का नाम रोशन किया है। भारतीय टीम में उनका चयन चीन के होहोठ में आयोजित एशिया रग्बी अमीरात अंडर 18 चैंपियनशिप के लिए हो गया है। यह प्रतियोगिता 13 और 14 सितंबर को चीन में होगी। अजित नाग का चयन अंडर 18 नेशनल चैंपियनशिप के दौरान राष्ट्रीय शिविर के लिए किया गया था। पिछले 7 अगस्त से कोलकाता में आयोजित राष्ट्रीय शिविर में उन्होंने प्रशिक्षण हासिल कर अंतिम 12 में अपना स्थान सुनिश्चित करने में सफल रहे।

अजित नाग तीसरी बार भारतीय टीम का प्रतिनिधित्व करेंगे। इससे पूर्व वे 2024 में मलेशिया में अंडर 18 और 2025 में राजगीर बिहार में आयोजित अंडर 20 एशिया रग्बी चैंपियनशिप में भारतीय टीम का हिस्सा रहे। अजित नाग ने पिछले माह राजगीर में अंडर 20 एशिया चैंपियनशिप में भी शानदार प्रदर्शन कर अपना लोहा मनवाया था।

अजित की सफलता पर झारखंड रग्बी फुटबॉल एसोसिएशन के अध्यक्ष विष्णु कुमार जालान, वरीय उपाध्यक्ष कृष्ण कुमार सिंह, उपाध्यक्ष सुरेश कुमार, महासचिव हेजाज असदक ने बधाई और शुभकामनाएं दी हैं।

एचइसी में अतिक्रमण हटाओ अभियान पर रोक लगाये सरकार : नायक

रांची (आजाद सिपाही)। झारखंड में आदिवासी-मूलवासी जनाधिकार मंच के केंद्रीय उपाध्यक्ष विजय शंकर नायक ने शनिवार को सरकार से हेवी इंजीनियरिंग कॉरपोरेशन (एचईसी) में चलाये जा रहे अतिक्रमण हटाओ अभियान पर तत्काल रोक लगाने की मांग की है। नायक ने सरकार की ओर से कार्रवाई बंद नहीं होने पर एचईसी के खिलाफ व्यापक आंदोलन करने की चेतावनी दी। उन्होंने अतिक्रमण हटाओ अभियान को अमानवीय और गरीबों के खिलाफ साजिश करार दिया। उन्होंने कहा कि वर्षों से रह रहे मजदूरों और परिवारों के आशियाना बिना किसी वैकल्पिक व्यवस्था के तोड़े जा रहे हैं, जो संवैधानिक अधिकार का घोर उल्लंघन है। यह बुलडोजर गरीबों के घर ही नहीं, बल्कि मानवता और संविधान को भी कुचल रहा है। इस अत्याचार के खिलाफ वे सड़क से उच्चतम न्यायालय तक लड़ाई लड़ेंगे। उन्होंने मांग रखी कि प्रभावित परिवारों के लिए पुनर्वास और आवास की व्यवस्था की जाये और उच्चतम न्यायालय और उच्च न्यायालय के आदेशों का पूरा पालन सुनिश्चित किया जाये।

पूर्व मध्य रेल
(संकेत एवं दूर संचार विभाग)
ई-निविदा सूचना
संख्याः एस.जी. 664–14–टेलीः 2025–26
धनबाद, दिनांकः 02.09.2025
ई–निविदा सूचना सं एस.जी. 664–14–टेली–2025–26
भारत के राष्ट्रपति की ओर से निम्न कार्य हेतु ई–निविदा आमंत्रित की जाती हैं। **कार्य का नामः 1)** धनबाद मंडल के BIRT-MMLN, TORI - SVPO, BRKA - SDWR - SHANKI- MESRA-TATISILWA और BRKA-BRKA AVO-BERMO खंड में विभिन्न परियोजनाओं के अंतर्गत एसएंडटी निर्माण इकाई द्वारा बिछाई गई/बिछाई जाने वाली OFC का वार्षिक रखरखाव अनुबंध तीन (03) वर्ष के लिए करने हेतु **2)** धनबाद मंडल के MPO - PKA खड में ABS/KAVACH की ओएफसी का तीन (03) वर्षों के लिए वार्षिक रखरखाव अनुबंध करने हेतु। **कार्य का आकलित मूल्यः** ₹3,87,03,819.57, **कार्य का अग्रधन राशिः** ₹3,43,500.00, **निविदा बंद होने की तिथि एवं समयः 23.09.2025 (12:00 बजे)।** ऐसी ई–निविदाओं के तहत डाक/कुरियर/फैक्स या व्यक्तिगत रुप से भेजा गया कोई भी मैनुअल प्रस्ताव स्वीकार नहीं किया जायेगा, भले ही यह फर्म के लेटर हेड एवं नियत समय पर प्राप्त किया गया हो। ऐसे सभी मैनुअल प्रस्ताव को अवैध माना जायेगा तथा उसके बारे में किसी विचार के बिना तत्काल निरस्त कर दिया जायेगा। उपरोक्त ई–निविदा के ई–निविदा दस्तावेज सहित संपूर्ण जानकारी वेबसाइटः **http//www.ireps.gov.in** पर उपलब्ध होंगे। **द्रष्टव्यः** प्रत्याशित निविदाकारों को यह सलाह दी जाती है कि इस ई–निविदा के लिए जारी कोई भी परिवर्तन/शुद्धिपत्र की ओर ध्यान देने के लिए वे निविदा बंद होने की अंतिम तिथि से कम से कम दस दिन पहले वेबसाइटः **http//www.ireps.gov.in** का अवलोकन करें।
कृते वरीय मण्डल संकेत एवं दूर संचार अभियन्ता
पूर्व मध्य रेल धनबाद
कृते भारत के राष्ट्रपति की ओर से
पीआर/0889/डीएचएन/(सं. व दू.)टी/25–26/44

8 साल तक लिये गये जीएसटी का सार्वजनिक ऑडिट कराये केंद्र सरकार : डॉ तनुज खत्री

8 साल जनता से वसूली, अब जीएसटी के फायदे का ढोंग, हिसाब कौन देगा?

आजाद सिपाही संवाददाता

रांची। झारखंड मुक्ति मोर्चा के केंद्रीय सदस्य डॉ तनुज खत्री ने कहा कि केंद्र सरकार ने बीते आठ सालों में जीएसटी के नाम पर जनता की जेब काटने का काम किया है। शिक्षा, स्वास्थ्य, राशन से लेकर घरेलू सामान तक हर जरूरी चीज पर टैक्स लगाकर आम आदमी, छात्र-युवा और मध्यम वर्ग पर बोझ डाला गया।

बच्चों की पढ़ाई तक को इससे नहीं बख़्शा गया। कॉपी और नोटबुक पर 12%, पेंसिल पर 12%, पेन पर 18% और इरेजर पर 5% तक जीएसटी लगाया गया। परीक्षा फॉर्म भरने, किताबें खरीदने और स्टेशनरी तक पर टैक्स वसूला गया। यह सीधा छात्रों और अभिभावकों पर अन्याय था। सिर्फ शिक्षा ही नहीं, मध्यम वर्गीय परिवारों ने रोजमर्रा के राशन, कपड़े, घरेलू सामान, बिजली-पानी और इलाज तक पर अतिरिक्त टैक्स दिया। गरीब और मध्यम वर्ग ने हर रोज यह मार झेली, जबकि बड़े उद्योगपतियों को रियायतें मिलती रहीं। अब भाजपा के नेता नयी जीएसटी के फायदे गिना रहे हैं ये यही लोग थे जो पुरानी जीएसटी के फायदे चिल्ला-चिल्ला कर गिनवाया था और अब जीएसटी में राहत का प्रचार कर रहे हैं। डॉ. तनुज ने सवाल उठाया कि अगर यह राहत है तो आठ साल तक जनता से वसूले गये करोड़ों-अरबों रुपये का हिसाब कौन देगा? क्या छात्रों की जेब से निकली हर कॉपी-पेंसिल और मध्यम वर्ग के रसोई से निकले हर रुपये की भरपाई की जायेगी? डॉ. तनुज ने कहा कि शिक्षा और स्वास्थ्य पर लगाया गया जीएसटी जनता के साथ अन्याय था। आठ साल की लूट के बाद अब राहत का ढोंग जनता को गुमराह करने की कोशिश है। अगर सरकार ईमानदार है तो वसूले गये टैक्स का सार्वजनिक ऑडिट कराये और उसकी भरपाई छात्रों, मध्यम वर्ग और गरीब जनता को करे। उन्होंने कहा कि झारखंड मुक्ति मोर्चा इस लड़ाई को सड़क से सदन तक लड़ेगी और केंद्र सरकार से आठ साल की जीएसटी लूट का पूरा हिसाब लेगा। डॉ. तनुज ने तंज कसते हुए कहा कि भाजपा के नेता आज जीएसटी के फायदे गिनाने का काम कर रहे हैं, लेकिन अगर उनमें हिम्मत है तो बीते आठ वर्षों में हुए नुकसान और घाटे का भी जिक्र करें, ताकि जनता सच्चाई जान सके।

न्यायमूर्ति डॉ शिवानंद पाठक को दी बधाई

रांची। (आजाद सिपाही)। झारखंड उच्च न्यायालय के अधिवक्ता धीरज कुमार ने झारखंड राज्य उपभोक्ता शिकायत निवारण आयोग के अध्यक्ष पद पर नियुक्ति किये गये झारखंड उच्च न्यायालय के सेवानिवृत्त न्यायमूर्ति डॉ शिवानंद पाठक को हार्दिक बधाई एवं शुभकामनाएं दी हैं।

पूर्व मध्य रेल
ई–निविदा सूचना
मंडल रेल प्रबंधक (अभियंत्रण)/पूर्व मध्य रेल/धनबाद द्वारा निम्नलिखित कार्य के निष्पादन के लिए ई–निविदा आमंत्रित की जाती हैः–**धनबाद, दिनांकः 03.09.2025**
क्र. सं.: 1, ई–निविदा सं.: 176-DHN-2025-26, **कार्य का नाम, स्थान तथा समापन अवधिः** जीसी सेक्शनः– सहा.मं.अभि./1/गोमो के अधीन निचितपुर और भोलीडीह में 3.0मी चौड़े एफओबी का प्रावधान। **12 (बारह) महीना, कार्य की लगभग लागत (रू में) :** 6,82,37,727.79
क्र. सं.: 2, ई–निविदा सं.: 177-DHN-2025-26, **कार्य का नाम, स्थान तथा समापन अवधिः** जीसी सेक्शनः सहा.मं.अभि./गुझंडी के अधीन दसरा और यदुडीह में 3.0मी चौड़े एफओबी का प्रावधान। **12 (बारह) महीना, कार्य की लगभग लागत (रू में):** 6,82,41,708.15
क्र. सं.: 3, ई–निविदा सं.: 178-DHN-2025-26, **कार्य का नाम, स्थान तथा समापन अवधिः** जीसी सेक्शनः–सहा.मं.अभि./गुझंडी के अधीन केश्वारी और बंशीनाला में 3.0मी चौड़े एफओबी का प्रावधान। **12 (बारह) महीना, कार्य की लगभग लागत (रू में) :** 6,82,33,291.32
क्र. सं.: 4, ई–निविदा सं.: 179-DHN-2025-26, **कार्य का नाम, स्थान तथा समापन अवधिः** दिलवाः– सहा.मं.अभि./गुझंडी के अधीन दिलवा में 3.0मी चौड़े एफओबी एवं एचएल पीएफ का प्रावधान। **12 (बारह) महीना, कार्य की लगभग लागत (रू में) :** 7,88,64,246.54
क्र. सं.: 5, ई–निविदा सं.: 180-DHN-2025-26, **कार्य का नाम, स्थान तथा समापन अवधिः** सहा.मं.अभि./गुझंडी के अधीन चौबे, परसाबाद, हीरोडीह, सरमाटाँड और गुझंडी के एफओबी में रैंप का प्रावधान। **12 (बारह) महीना, कार्य की लगभग लागत (रू में) :** 7,46,44,443.84
सभी निविदाओं का ब्याने की राशि (रू में): ब्याने की राशि **http://www.ireps.gov.in** पोर्टल पर दिखाये राशि के अनुसार लागू। **सभी निविदा बंद होने एवं खुलने की तारीख तथा समयः** ई–निविदा बंद होने की तारीख 29.09.2025 को 12:00 बजेतक। ई–निविदा खुलने की तारीख 29.09.2025 को 12.30 बजे से, **वेबसाईट का विवरणः** **http://www.ireps.gov.in** ई–निविदा के तहत मैनुअल प्रस्ताव स्वीकार नहीं की जाएगी।
मंडल रेल प्रबंधक (अभियंत्रण)
पूर्व मध्य रेल/धनबाद
पीआर/0898/डीएचएन/ईएनजीजी/टी/25–26/60

राज्य में यूरिया खाद की कोई कमी नहीं है : लाल किशोर नाथ शाहदेव

आजाद सिपाही संवाददाता

रांची। झारखंड प्रदेश कांग्रेस कमेटी के मुख्य प्रवक्ता लाल किशोर नाथ शाहदेव ने भाजपा के प्रदेश महामंत्री और सांसद आदित्य साहू के बयान पर पलटवार करते हुए कहा कि राज्य में यूरिया खाद की कोई कमी नहीं है।

कांग्रेस कमेटी के मुख्य प्रवक्ता लाल किशोर नाथ शाहदेव ने कहा इस बार मानसून की बारिश अधिक हुई है। इसलिए यूरिया की डिमांड भी बढ़ी है। यही वजह है कि कुछ स्थानों पर जमाखोरों की ओर से यूरिया की कृत्रिम कमी दिखाकर कालाबाजारी की कोशिश का जा रही है। उन्होंने कहा कि कृषि मंत्री शिल्पी नेहा तिर्की और सरकार की नजर है। पिछले दिनों कृषि मंत्री के निर्देश पर पलामू में 4 दुकानदारों के खिलाफ कार्रवाई की गयी है।

कांग्रेस प्रवक्ता लाल किशोर नाथ शाहदेव ने कहा कि मांग (आवश्यकता) और उत्पादन के बीच के अंतर को खत्म करने के लिए केंद्र सरकार से सहयोग की जरूरत है, बीजेपी नेताओं को इसमें सहयोग करना चाहिए। उन्होंने कहा कि राज्य सरकार किसानों के हितों के ध्यान में रखकर हरसंभव कदम उठा रही है। लेकिन केंद्र सरकार ने कृषि उपकरणों और कई कृषक उत्पादों पर जीएसटी लगा कर उनकी मुश्किलों को बढ़ाने का काम किया है। जबकि झारखंड सरकार ने इससे पहले भी किसानों का 2 लाख तक का कृषि लोन माफ कर उन्हें बड़ी राहत देने का काम किया।

एआइसीसी पर्यवेक्षक सह मंत्री ने चाकुलिया, धालभूमगढ़ और घाटशिला में की बैठक

आजाद सिपाही संवाददाता

चाकुलिया। एआइसीसी के निर्देशानुसार पूर्वी सिंहभूम जिला कांग्रेस कमेटी के अध्यक्ष पद में चुनाव के लिए संगठन सृजन अभियान के तहत चाकुलिया, धालभूमगढ़ और घाटशिला प्रखंड में बैठक की। शनिवार को बैठक की अध्यक्षता संबंधित प्रखंड अध्यक्षों ने की। इस अवसर पर मुख्य अतिथि एआइसीसी पर्यवेक्षक सह विधायक अनंत पटेल, पीसीसी पर्यवेक्षक एवं मंत्री राधाकृष्णन किशोर, पीसीसी पर्यवेक्षक बलजीत सिंह बेदी एवं पीसीसी पर्यवेक्षक सुंदरी तिर्की उपस्थित रहे। विशिष्ट अतिथि के रूप में डॉ प्रदीप कुमार बलमुचू भी शामिल हुए। अतिथियों का स्वागत जिला कांग्रेस कमेटी के अध्यक्ष आनंद बिहारी दुबे ने की। बैठक में पर्यवेक्षकों द्वारा रायशुमारी की गयी। इसमें प्रखंड अध्यक्षों, कार्यकारी प्रखंड अध्यक्षों, मंडल अध्यक्षों, पंचायत अध्यक्षों एवं वरिष्ठ नेताओं ने अपने विचार रखे और जिलाध्यक्ष पद हेतु नाम सुझाये। इस मौके पर मुरारीलाल शर्मा, सतदल गिरी, सत्यजीत सीट, मानस दास, बुढ़ान मुर्मू, नरेश महाकुड, समीर कुमार, दीना, अशोक मदीना, कन्हैयालाल, तपन दत्त, श्रीचरन सोरेन, अभिषेक मिश्र सहित प्रखंड पर्यवेक्षकों में केके शुक्ल, कमलेश पांडेय, प्रिंस सिंह शामिल रहे। अभियान के प्रबंधन कार्य का संचालन जिला कार्यालय प्रभारी संजय सिंह आजाद, ब्रजेंद्र तिवारी और अमित श्रीवास्तव ने की। बैठक में राजकिशोर यादव, अवधेश सिंह, प्रिंस सिंह, काल्टू चक्रवर्ती, तापस चटर्जी, डॉ. परितोष सिंह, मनोज कुमार सिंह, धर्मेंद्र सोनकर, नलिनी सिन्हा, फकीर चंद्र अग्रवाल, भूतेश पंडित, राजकिशोर प्रसाद, राजकिशोर सिंह और रविंद्रनाथ मिश्र समेत सैकड़ों कांग्रेसी शामिल हुए।

पीछे क्यों लौटना

कर्नाटक सरकार ने स्थानीय निकाय चुनाव इवीएम के बजाय बैलेट पेपर से कराने का फैसला किया है। डिप्टी सीएम डीके शिवकुमार का कहना है कि लोकल बॉडी इलेक्शन कैसे कराना है, यह अधिकार राज्य का होता है। हालांकि यहां सवाल अधिकार से ज्यादा प्रक्रिया पर है। कांग्रेस की अगुआई में विपक्ष ने जिस तरह से इवीएम और चुनाव आयोग पर निशाना साधा है, उसे देखते हुए कर्नाटक सरकार के इस फैसले के राजनीतिक अर्थ निकाले जा सकते हैं।

विपक्ष की शिकायत : चुनाव आयोग और विपक्ष के बीच भरोसा इस समय सबसे निचले स्तर पर है। इलेक्ट्रॉनिक वोटिंग मशीन पर विपक्षी दल हमेशा से संदेह जताते रहे हैं, लेकिन अब बात इलेक्शन कमिशन की विश्वसनीयता तक पहुंच गयी है। कांग्रेस नेता राहुल गांधी ने पिछले दिनों आरोप लगाया था कि महाराष्ट्र, हरियाणा और मध्य प्रदेश में हुए विधानसभा चुनावों से लेकर लोकसभा इलेक्शन तक, बड़े स्तर पर धांधली हुई। चुनावों के ऐन पहले बड़े पैमाने पर नये नाम जोड़े और काटे गये, जिसका फायदा बीजेपी को मिला। उन्होंने जिन जगहों पर गड़बड़ी की आशंका जताई थी, उनमें कर्नाटक की बेंगलुरु सेंट्रल लोकसभा सीट के तहत आने वाला महादेवपुरा विधानसभा क्षेत्र भी था।

पारदर्शिता की गारंटी नहीं : कर्नाटक सरकार का कहना है कि इवीएम की प्रमाणिकता खत्म हो चुकी है। अगर वाकई ऐसा है, तो भी बैलेट पेपर खोए भरोसे को वापस लाने की गारंटी नहीं। देश में जब चुनाव मतपत्रों के जरिये होते थे, तब भी बड़े पैमाने पर गड़बड़ी की शिकायतें आती थीं। इसके अलावा, पूरी चुनावी प्रक्रिया बेहद लंबी, थकाऊ और खर्चीली हो जाती थी। इवीएम ने इस काम को आसान बना दिया है।

इवीएम के मामले में भी चुनाव आयोग को सोचना चाहिए कि किस तरह इसे आरोप मुक्त किया जा सकता है। इसके लिए सरकार, विपक्ष और आयोग - सभी को मिल कर काम करना होगा।

टेक्नोलॉजी जरूरी : अगर कोई संदेह है, तो उसका हल टेक्नोलॉजी से किनारा करके नहीं मिल सकता। इसमें प्रशासनिक मशीनरी के लिए व्यावहारिक चुनौतियां भी हैं। बैलेट पेपर पर लौटने की मांग सुप्रीम कोर्ट भी पिछले साल खारिज कर चुका है। हालांकि शीर्ष अदालत ने दूसरे और तीसरे स्थान पर रहने वाले उम्मीदवारों के लिए यह रास्ता खोला था कि परिणाम से असंतुष्ट रहने की सूरत में वे प्रत्येक विधानसभा क्षेत्र की 5% इवीएम की माइक्रोकंट्रोलर चिप का वेरिफिकेशन कर सकते हैं।

संदेह से मुक्त हो : कर्नाटक के निकाय चुनावों को एक प्रयोग मान सकते हैं, जिसके सबक आगे काम आयेंगे। लोकतंत्र की बुनियाद निष्पक्ष, स्वतंत्र और विश्वसनीय चुनावों पर टिकी है। अगर कहीं कोई सवाल, कोई शक है, तो उसका उपाय खुली बहस और पारदर्शिता से निकाला जाना चाहिए। हर सिस्टम में सुधार की गुंजाइश हमेशा बनी रहती है। इवीएम के मामले में भी चुनाव आयोग को सोचना चाहिए कि किस तरह इसे आरोप मुक्त किया जा सकता है। इसके लिए सरकार, विपक्ष और आयोग - सभी को मिल कर काम करना होगा।

अभिमत
आजाद सिपाही

सबसे अधिक चर्चा मोदी के लिए बिछाये गये लाल कालीन पर हुई। बायदु पर एक टिप्पणी में लिखा गयाः चीन यात्रा का सबसे दिल छू लेने वाला क्षण था मोदी का भव्य स्वागत। जैसे ही वे पहुंचे, उनका जोरदार स्वागत हुआ। लाल कालीन लंबा बिछा था, सम्मान गार्ड एकदम सटीक गठन में खड़ा था, और नृत्य प्रस्तुति बेहद जीवंत थी।

एससीओ में मोदी अन्य सभी नेताओं से ज्यादा छाये रहे

सना हाशमी

शंघाई सहयोग संगठन (एससीओ) शिखर सम्मेलन और प्रधानमंत्री नरेंद्र मोदी की बहुचर्चित चीन यात्रा अब अतीत की बात हो चुकी है। सामान्य भू-राजनीति और द्विपक्षीय संभावनाओं के विश्लेषण से आगे बढ़ कर, चीन के सोशल मीडिया उपयोगकर्ता शारीरिक हावभाव, प्रतीकात्मक इशारे, छवि और स्वाभाविक रूप से मीम्स से अधिक प्रभावित दिखे। कुछ टिप्पणियों ने यात्रा के सौहार्दपूर्ण माहौल पर जोर दिया, लेकिन अधिकतर हल्की-फुल्की रहीं, एक चौंकाने वाली संख्या में कई चुटकुले अमेरिकी राष्ट्रपति डोनाल्ड ट्रंप पर केंद्रित थे। यदि एससीओ शिखर सम्मेलन एक कूटनीतिक मंचन था, तो मोदी निःसंदेह उसके मुख्य अभिनेता थे, यह उन्हें मिली भारी-भरकम ऑनलाइन चर्चा से स्पष्ट हुआ। एक दूर का रिश्तेदार उतना अच्छा नहीं, जितना नजदीकी पड़ोसी, ऐसा कहा लियू यिंग ने, जो चोंगयांग इंस्टीट्यूट फॉर फाइनेंशियल स्टडीज, रेनमिन यूनिवर्सिटी की शोधकर्ता हैं।

सबसे अधिक चर्चा मोदी के लिए बिछाये गये लाल कालीन पर हुई। बायदु पर एक टिप्पणी में लिखा गयाः चीन यात्रा का सबसे दिल छू लेने वाला क्षण था मोदी का भव्य स्वागत। जैसे ही वे पहुंचे, उनका जोरदार स्वागत हुआ। लाल कालीन लंबा बिछा था, सम्मान गार्ड एकदम सटीक गठन में खड़ा था, और नृत्य प्रस्तुति बेहद जीवंत थी।

चीन का सोशल मीडिया भारत-अमेरिका मतभेद को उभारने, भारत-रूस की मित्रता का उत्सव मनाने और भारत-चीन संबंधों की स्थिरता की धारणा को स्वीकारने के लिए उत्सुक प्रतीत होती है।

मोदी-पुतिन हाथ पकड़ना और कार यात्रा

चीन के इंटरनेट उपयोगकर्ताओं ने मोदी के हर कदम को बारीकी से देखा, लेकिन असली वायरल क्षण तस्वीरों से आयाः तियानजिन में मोदी और रूस के राष्ट्रपति व्लादिमीर पुतिन का हाथ पकड़ना और फिर उनकी औरस सेनाट लिमोजीन में साथ सवारी करना। ये तस्वीरें वीचैट और वीबो जैसे मंचों पर छा गयीं, जिससे एससीओ शिखर सम्मेलन मोदी ने पुतिन का हाथ पकड़ा और मोदी पुतिन की कार में गये जैसे हैशटैग बने, जिन पर लाखों बार देखा गया।

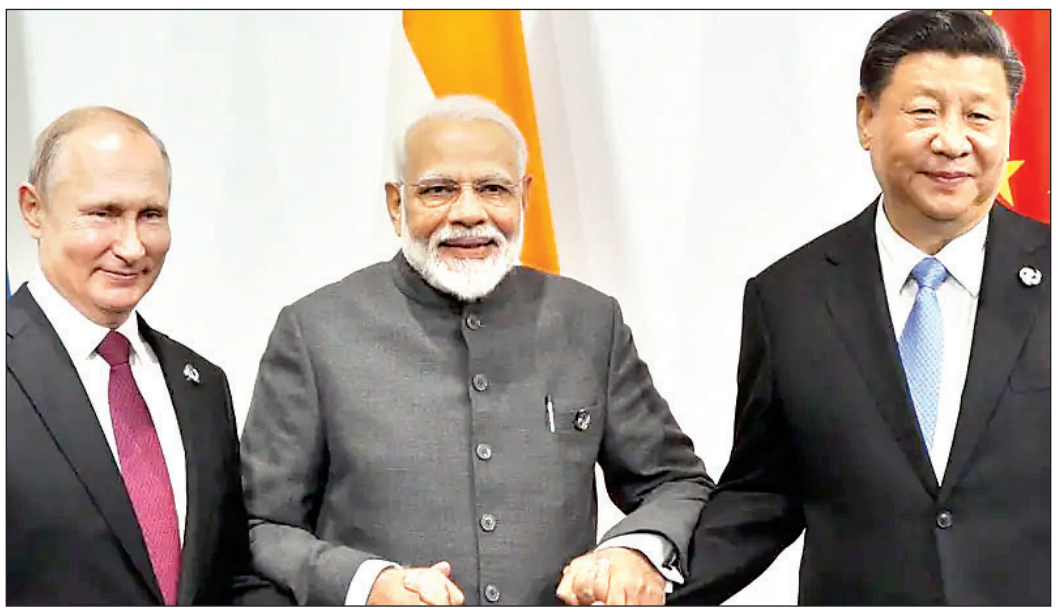

सोशल मीडिया उपयोगकर्ता केवल हाथ पकड़ने के मजाक तक सीमित नहीं रहे। शारीरिक भाषा भी ऑनलाइन चर्चा का केंद्र बन गयी। टिक-टॉक के चीनी संस्करण डॉयिन पर कई वीडियो में दिखाया गया कि चीन यात्रा के दौरान मोदी हमेशा मुस्कुराते हुए, जीवंत और सौहार्दपूर्ण दिखे। कई वीडियो ने उनके पुतिन के साथ हाथ पकड़ने को ट्रंप के क्लिप्स के साथ जोड़ कर दिखाया, जिससे भारत-रूस के अटूट रिश्ते और ट्रंप की झुंझलाहट दोनों उजागर हुए।

न सिर्फ वे साथ में मंच पर दाखिल हुए, बल्कि सम्मेलन कक्ष में भी लगभग अविभाज्य दिखे, एक उपयोगकर्ता ने लिखा। कई वीबो उपयोगकर्ताओं ने सोचाः ट्रंप यह मोदी-पुतिन भाईचारा देखकर कैसा महसूस कर रहे होंगे?

यहां तक कि ग्लोबल टाइम्स के पूर्व प्रधान संपादक हु शीज़िन ने भी टिप्पणी की कि ट्रंप इस सार्वजनिक मित्रता प्रदर्शन से खिन्न हो सकते हैं–जिससे मीम की आग और भड़क उठी। अन्य उपयोगकर्ताओं ने संकेतों की भाषा को समझने की कोशिश की।

एक वीबो पोस्ट में लिखा : मोदी ने अपनी आधिकारिक कार छोड़ कर पुतिन की रूसी बख़्तरबंद औरस सेडान में सफर किया। यह केवल यात्रा नहीं थी, बल्कि निकटता और प्रतीकों का इस्तेमाल करते हुए भारत-रूस की नजदीकी दर्शाने वाला एक सोच-समझकर किया गया कूटनीतिक संकेत था।

एक अन्य उपयोगकर्ता ने मजाक कियाः यह रूस-भारत संबंधों में एक ऐतिहासिक क्षण था, जिसने एससीओ में बहुपक्षीय सहभागिता को नई रोशनी दी।

शारीरिक भाषा की जांच-पड़ताल : सोशल मीडिया उपयोगकर्ता केवल हाथ पकड़ने के मजाक तक सीमित नहीं रहे। शारीरिक भाषा भी ऑनलाइन चर्चा का केंद्र बन गयी। टिक-टॉक के चीनी संस्करण डॉयिन पर कई वीडियो में दिखाया गया कि चीन यात्रा के दौरान मोदी हमेशा मुस्कुराते हुए, जीवंत और सौहार्दपूर्ण दिखे। कई वीडियो ने उनके पुतिन के साथ हाथ पकड़ने को ट्रंप के क्लिप्स के साथ जोड़ कर दिखाया, जिससे भारत-रूस के अटूट रिश्ते और ट्रंप की झुंझलाहट दोनों उजागर हुए। अन्य वीडियो में मोदी को आत्मविश्वास के साथ चलते हुए दिखाया गया और टिप्पणी में उन्हें "tough" बताया गया तथा कहा गया कि भारत ने ट्रंप के शुल्कों का मजबूती से उत्तर दिया है।

झीहू (चीनी क्वोरा) पर एक पोस्ट में लिखा थाः जितने दोस्ताना पहले थे, अब मोदी और ट्रंप दोनों ही एक-दूसरे से नाराज हैं।

बिलिबिली नामक वीडियो मंच पर एक लोकप्रिय पोस्ट में लिखा गयाः मोदी ने ट्रंप की स्पॉटलाइट छीन ली है। उनकी तियानजिन यात्रा ने उन्हें खूब स्पॉटलाइट दिलाया है।

अगर ट्रंप भी आते, तो शायद उन्हें भी लोकप्रियता मिल जाती, उनकी नृत्य शैली तो उन्हें प्रशंसक दिला ही देती। यहां तक कि एक अक से बनी वीडियो भी सामने आयी, जिसमें मोदी और ट्रंप को एक चीनी शैली के राजसी नाटक में दिखाया गया, जहां मोदी ने ट्रंप को हराकर विजय हासिल की।

हालांकि, सभी टिप्पणियां प्रशंसा भरी नहीं थीं। एक लोकप्रिय वीबो पोस्ट में लिखाः पुतिन के प्रति मोदी की उत्साही प्रतिक्रिया ने उनकी कमजोरियों को उजागर किया। एक छोटा देश छोटा ही होता है; यह आकार की नहीं बल्कि संयम की बात है। अमेरिका और पश्चिम इससे खुश होंगे, अंततः भारत उनके सामने झुक जायेगा, लेकिन ऐसी आलोचनाएं बहुत कम थीं। इसके विपरीत एक व्यापक रूप से साझा पोस्ट ने कहाः चीन यात्रा मोदी के लिए वर्षों में सबसे सुखद यात्रा थी।

एक दुर्लभ सकारात्मक स्पॉटलाइट

चीन की ऑनलाइन टिप्पणियों का बड़ा हिस्सा यह संकेत दे रहा था कि एससीओ शिखर सम्मेलन में मोदी ने अन्य नेताओं से ज्यादा छाये रहे और भारत की भूमिका बदल रही है। असामान्य रूप से, कई तस्वीरों ने मोदी को सकारात्मक छवि में दिखाया, जहां वे अमेरिका का सामना करते, चीन के साथ शीघ्रता से संबंध सुधारते और रूस को आश्वस्त करते नजर आये। पिछले कुछ वर्षों में भारत की ऐसी सकारात्मक प्रस्तुतियां दुर्लभ रही हैं। इसका कारण सरल हैः इस समय बड़ा प्रतिद्वंद्वी अमेरिका है। चीन का सोशल मीडिया भारत-अमेरिका मतभेद को उभारने, भारत-रूस की मित्रता का उत्सव मनाने और भारत-चीन संबंधों की स्थिरता की धारणा को स्वीकारने के लिए उत्सुक प्रतीत होती है।

कोल्हान की खबरें

जीएसटी दरों में कटौती ऐतिहासिक निर्णयःबाउरी

आजाद सिपाही संवाददाता

सरायकेला। भाजपा के पूर्व नेता प्रतिपक्ष सह पूर्व मंत्री अमर कुमार बाउरी शनिवार को सरायकेला पहुचे। मौके पर भाजपा कार्यकर्ताओं ने पूर्व मंत्री का स्वागत किया। उन्होंने कहा प्रधानमंत्री नरेंद्र मोदी का जीएसटी की दरों में कटौती के फैसले ऐतिहासिक और क्रांतिकारी है। श्री बाउरी ने कहा यह फैसला आम जनता में विशेषकर मध्यम वर्गीय और निम्न मध्यम वर्गीय लोगों के लिए बड़ी राहत लेकर आया है। श्री बाउरी ने बताया जीएसटी दरों में कटौती से अब कॉपी और किताबें, ट्रैक्टर व कृषि उपकरण, गंभीर बीमारियों की दवाइयां और उपकरण सस्ते होंगे। वहीं स्वास्थ्य और जीवन बीमा पर टैक्स कटौती से भी आम लोगों को लाभ मिलेगा।पूर्व मंत्री ने कहा यह कदम न केवल जनता के जीवन स्तर को सुधारने वाला है बल्कि इससे स्वदेशी निर्माण और स्वदेशी वस्तुओं को भी बढ़ावा मिलेगा। उन्होंने प्रधानमंत्री नरेंद्र मोदी के प्रति आभार जताते हुए कहा यह निर्णय उनकी आम लोगों के प्रति संवेदनशीलता को दर्शाता है। अमर बाउरी ने कहा कि जीएसटी कटौती का लाभ सीधे आम जनता तक पहुंचेगा और अर्थव्यवस्था को भी गति मिलेगी। उन्होंने यह भी उल्लेख किया अमेरिका के साथ टैरिफ विवाद के समय प्रधानमंत्री नरेंद्र मोदी ने जिस तरह स्वदेशी वस्तुओं को प्रोत्साहित किया, वह आज देश की अर्थव्यवस्था को मजबूत बनाने में अहम भूमिका निभा रहा है। इस अवसर पर भाजपा जिला अध्यक्ष उदय प्रताप सिंहदेव, उपाध्यक्ष राजा सिंहदेव, मीडिया प्रभारी राकेश मिश्रा,नगर अध्यक्ष सरायकेला बद्रीनारायण दरोगा, पूर्व नगर अध्यक्ष सोहन सिंह और बीजू डे सहित कई भाजपा नेता शामिल रहे।

टाटा स्टील यूआइएसएल ने जमशेदपुर में स्वचालित जलापूर्ति और अपशिष्ट जल प्रणाली का किया शुभारंभ

- **सोनारी इलाके में मिलेगी क्वालिटी पानी, बिष्टुपुर में खुला ट्रीटेड वेस्ट वाटर रीसाइकिल सिस्टम**

आजाद सिपाही संवाददाता

जमशेदपुर : टाटा स्टील की शत प्रतिशत सब्सिडियरी वाली कंपनी टाटा स्टील यूआइएसएल ने जमशेदपुर की जलापूर्ति और अपशिष्ट जल प्रबंधन इंफ्रास्ट्रक्चर को मजबूत करने के उद्देश्य से कई सुविधाओं का शुभारंभ किया. नव उद्घाटित परियोजनाओं में सोनारी वाटर टावर पर स्वचालित जल आपूर्ति प्रणाली, ऑटोमेटेड पैकेज्ड सीवेज ट्रीटमेंट प्लांट्स (पीएसटीपीएस) तथा बिष्टुपुर स्थित साउदर्न एसपीएस में ट्रीटेड वेस्टवॉटर रीसायकल सिस्टम शामिल हैं। ये पहलें शहर में सतत शहरी जल प्रबंधन की दिशा में एक और महत्वपूर्ण कदम हैं।

इन सुविधाओं का उद्घाटन बिष्टुपुर स्थित सेंट्रल वाटर टावर से टाटा स्टील के वाइस प्रेसिडेंट कॉर्पोरेट सर्विसेज डीबी सुंदरा रामम ने डिजिटल माध्यम से किया। इस अवसर पर टाटा स्टील यूआइएसएल के प्रबंध निदेशक ऋतु राज सिन्हा, टाटा स्टील यूटिलिटीज एंड सर्विसेज यूनियन के अध्यक्ष रघुनाथ पांडेय भी उपस्थित रहे। सोनारी टावर का स्वचालन उपभोक्ताओं को तय समय पर निर्बाध और भरोसेमंद जलापूर्ति उपलब्ध कराने की दिशा में एक अहम कदम है। यह टावर आदर्श नगर, सी सेक्टर, ई सेक्टर, कागलनगर डी सेक्टर, नया लाइन टॉप, फ्लैट कॉम्प्लेक्स, न्यू खूटडीह, पीएनबी पंचवटी नगर, ओल्ड सोनारी, नॉर्थ लेआउट, नया लाइन (बॉटम), वेस्ट लेआउट (ए-एन), संगम विहार, सेवेंथ एक्सटेंशन, राम नगर सहित आसपास की कई कॉलोनियों को जल उपलब्ध कराता है।

इस पहल से हजारों परिवारों को अधिक नियमित, सुचारु और गुणवत्तापूर्ण जल आपूर्ति सुनिश्चित होगी। स्वचालन से न केवल कार्यक्षमता बढ़ती है, बल्कि जल की गुणवत्ता में निरंतरता बनी रहती है। साथ ही रियल-टाइम मॉनिटरिंग, बेहतर सुरक्षा, नियामकीय मानकों का पालन और लागत में बचत भी सुनिश्चित होती है। कार्यक्रम में टाटा स्टील के चीफ कारपोरेट सर्विसेज प्रणय सिन्हा, चीफ टाउन इंफ्रास्ट्रक्चर्स एंड लॉजिस्टिक्स वरुण बजाज, टाटा स्टील यूआइएसएल के जेनरल मैनेजर वाटर एंड वेस्टवॉटर सर्विसेज संजीव कुमार झा तथा टाटा स्टील यूआइएसएल और टाटा स्टील की वरिष्ठ नेतृत्व टीम भी उपस्थित रही। इन अभिनव पहलों के जरिए टाटा स्टील यूआइएसएल ने एक बार फिर यह साबित किया है कि वह प्रौद्योगिकी-आधारित, सतत और आधुनिक शहरी सेवाओं के विकास के लिए प्रतिबद्ध है। इन प्रयासों से न केवल जमशेदपुर की जल आपूर्ति और अपशिष्ट प्रबंधन प्रणाली और सशक्त होगी, बल्कि नागरिकों के जीवन की गुणवत्ता में भी उल्लेखनीय सुधार होगा।

चोर गिरोह का किया खुलासा,छह बाइक बरामद

चांडिल (आजाद सिपाही)। नीमडीह थाना क्षेत्र में मोटरसाइकिल चोरी की घटनाओं पर कार्रवाई करते हुए पुलिस ने बड़ी सफलता हासिल की है। शुक्रवार को थाना प्रभारी संतन कुमार तिवारी के नेतृत्व में पुलिस ने आरोपी राकेश कोडेक्या को गिरफ्तार एवं एक विधि विरुद्ध बालक को निरुद्ध किया। पुलिस ने इनके पास से चोरी के दो मोटरसाइकिलों के साथ चार अन्य चोरी की गयी मोटरसाइकिलें भी बरामद कर ली। पूछताछ के दौरान आरोपी और विधि विरुद्ध बालक ने सरायकेला-खरसावां और जमशेदपुर के विभिन्न क्षेत्रों से मोटरसाइकिल चोरी करने की बात स्वीकार की। वे चोरी की गयी बाइक को 10 से 15 हजार रुपये में बेचते थे। अभियान के दौरान थाना प्रभारी संतन कुमार तिवारी के साथ धीरंजन कुमार, रंजीत कुमार सिंह सहित अन्य पुलिस अधिकारी शामिल रहे।

डायन प्रताड़ना मामले में पुलिस की कार्यशैली पर सवाल, पद्मश्री छुटनी महतो ने जतायी नाराजगी

सीनी (आजाद सिपाही)। सरायकेला-खरसावां जिले के सीनी ओपी प्रभारी राजेंद्र कुमार की कार्यशैली पर गंभीर सवाल उठ रहे हैं।हातिया गांव की रहने वाली कल्पना मंडल ने उनके साथ डायन प्रताड़ना की घटना होने का आरोप लगाया।पीड़िता का कहना है गांव के कुछ लोगों ने उन्हें डायन बताकर मारपीट की और घर के पेड़ काट दिए। घटना के बाद जब उन्होंने पुलिस से शिकायत की तो पुलिस ने उनके आवेदन से डायन प्रताड़ना संबंधी आरोप को हटाने का दबाव डाला और मामला केवल धारा 107 के तहत दर्ज कर एसडीएम कार्यालय भेज दिया।इस पर प्रतिक्रिया देते हुए पद्मश्री से सम्मानित सामाजिक कार्यकर्ता छुटनी महतो ने कड़ी नाराजगी जताई। उन्होंने कहा यह घटना सीधे-सीधे डायन प्रताड़ना का गंभीर मामला है, लेकिन पुलिस ने इसे साधारण झगड़े का रूप देकर कमजोर बना दिया। पीड़िता और उसका परिवार दहशत में जी रहे है।

सरयू राय ने 1.96 करोड़ की योजनाओं का किया उद्घाटन और शिलान्यास

आजाद सिपाही संवाददाता

जमशेदपुर। जमशेदपुर पश्चिमी के विधायक सरयू राय ने डिमना चौक के समीप शनिवार को कुल 1,96,52,226 रुपये की योजनाओं का उद्घाटन और शिलान्यास किया। इनमें 1,55,13,020 रुपये की योजनाओं का उद्घाटन और 41,39,206 रुपये की योजनाओं का शिलान्यास शामिल है। यह सभी योजनाएं विधायक निधि से संचालित हैं।उद्घाटन की योजनाओं में मानगो शंकोसाई, कुंदर बस्ती, बैस्टिन नगर, बालीगुमा,ओल्ड पुरूलिया रोड, चंद्रप्रभा नगर, वास्तु विहार, गुरुद्वारा रोड, इंद्रा कालोनी, नीलगिरी कालोनी, हिल व्यू कालोनी, डिमना रोड, उलीडीह थाना परिसर समेत कई इलाकों में सड़क, नाली, पेवर्स ब्लॉक पथ, डीप बोरिंग, प्रवेश द्वार, कलवर्ट, सौंदर्यीकरण और पेयजल से जुड़ी परियोजनाएं शामिल हैं।वहीं शिलान्यास योजनाओं में मानगो डिमना रोड, गौड़ बस्ती, हिल व्यू कालोनी, डिमना बस्ती, अंचल कार्यालय रोड, कालिका नगर, बिरसा रोड, श्यामनगर और खड़िया बस्ती में पीसीसी रोड, चापाकल अधिष्ठापन, आरसीसी नाली, डीप बोरिंग, सड़क निर्माण, सौंदर्यीकरण और कलवर्ट निर्माण जैसी परियोजनाएं शामिल हैं।विधायक सरयू राय ने कहा इन योजनाओं से स्थानीय नागरिकों की बुनियादी समस्याओं का समाधान होगा और इलाके में विकास कार्यों की गति और तेज होगी।मौके पर सहायक अभियंता मयंक कुमार, कनीय अभियंता सुबोध कुमार और महेश कुमार के साथ सुबोध श्रीवास्तव, पिंटू सिंह, नीरज सिंह, अमृता मिश्रा, मस्तान सिंह, पप्पू सिंह, संतोष भगत, नीरू सिंह, मुन्ना सिंह, बिजेंद्र सिंह, ममता सिंह, लालू गौड़, विनोद राय, नित्यानंद सिन्हा, श्याम सिंह, अनिमेष सिन्हा, निसार अहमद, सुनील सिंह, सुशील सिंह, राघवेंद्र प्रताप सिंह (झून्ना), फातिमा शाहीन, संजीव मुखर्जी, राजीव सिंह समेत कई लोग मौजूद रहे।

टाटा स्टील के कर्मचारियों के एकाउंट में पहुंची बोनस राशि

जमशेदपुर (आजाद सिपाही)। टाटा स्टील के कर्मचारियों के लिए शनिवार का दिन खुशियां लेकर आया। कंपनी के कर्मचारियों के हुए बोनस समझौता के तहत उनके बैंक एकाउंट में बोनस की राशि पहुंच गयी। कंपनी प्रबंधन की ओर से बोनस का स्लिप के साथ कर्मचारियों को बोनस की राशि एकाउंट में भेज दिया गया। इसके बाद कर्मचारियों का बैंक एकाउंट पैसों से लबालब भर गया। कर्मचारियों को बोनस की राशि जैसे ही आयी और बैंक में पैसे क्रेडिट होने का मैसेज आया, वैसे ही कर्मचारियों के चेहरे खिल गये। उनके परिवार में भी खुशी की लहर दौड़ गयी।

एमबीएनएस समूह के संस्थानों ने किया गुरु गौरव सम्मान 2025 का आयोजन

जमशेदपुर (आजाद सिपाही)। एमबीएनएस समूह के संस्थानों की ओर से गुरु गौरव सम्मान 2025 का आयोजन किया गया। शनिवार को सम्मान समारोह में मुख्य अतिथि कोल्हान विश्वविद्यालय के ओएसडी परीक्षा विभाग डॉ प्रभात कुमार सिंह शामिल हुए। इस अवसर पर शहर के विभिन्न स्कूलों और कॉलेजों के संकाय सदस्यों को सम्मानित किया गया। कार्यक्रम की अध्यक्षता अध्यक्ष विवेक सिंह और निदेशक अनुपा सिंह ने की। संचालन और समन्वय मुख्तार अहमद ने किया। मौके पर डॉ प्रभात कुमार सिंह ने कहा शिक्षकों का योगदान समाज के निर्माण में अत्यंत महत्वपूर्ण है। उन्होंने कहा इस तरह के सम्मान से शिक्षकों का मनोबल बढ़ता है और वे और अधिक समर्पण के साथ कार्य करते हैं। अध्यक्षीय भाषण में विवेक सिंह ने कहा एमबीएनएस समूह शिक्षा के क्षेत्र में उत्कृष्ट कार्य कर रही है। ऐसे आयोजन शिक्षकों को प्रोत्साहित करते हैं। वहीं निदेशक अनुपा सिंह ने कहा शिक्षकों का सम्मान करना हमारा कर्तव्य है और उनके योगदान को सदैव याद रखा जाना चाहिए। इस अवसर पर सम्मानित शिक्षकों ने भी अपने अनुभव साझा किये और आभार व्यक्त किया।

गढ़वा में मिला युवक-युवती का शव घटनास्थल से पिस्तौल-चाकू बरामद

दोनों मृतक पलामू जिले के बताये जा रहे हैं, मामला प्रेम प्रसंग का लग रहा है

आजाद सिपाही संवाददाता

गढ़वा। गढ़वा थाना क्षेत्र अंतर्गत परसाहा मोड़ के समीप शनिवार की सुबह एक युवक एवं एक युवती का शव मिलने से पूरे इलाके में सनसनी फैल गयी। घटना स्थल से पुलिस ने एक पिस्तौल और चाकू भी बरामद किया है। दोनों शव लावारिस हालत में सड़क किनारे पड़े हुए थे।

सूचना मिलते ही गढ़वा थाना पुलिस मौके पर पहुंची और शवों की पहचान कराने का प्रयास किया। हालांकि प्रारंभिक जांच में मृतकों की पहचान नहीं हो सकी। इसके बाद पुलिस ने दोनों शवों को अपने कब्जे में लेकर गढ़वा सदर अस्पताल भेज दिया।

बाद में मृतका के परिजन गढ़वा थाना पहुंचे और शवों की पहचान की। मृत युवक की पहचान पलामू जिले के चैनपुर थाना क्षेत्र के सेमरटांड़ गांव निवासी सुमित कुमार (26 वर्ष) तथा युवती की पहचान पलामू जिले के पांकी थाना क्षेत्र के सगालिम गांव निवासी कृति कुमारी (24 वर्ष) के रूप में हुई।

मृतका के पिता ने सुनाया घटनाक्रम : मृतका के पिता शिवनाथ राम ने पुलिस को बताया कि उनकी पुत्री पिछले एक माह से मायके में रह रही थी। शुक्रवार की दोपहर वह घर से यह कहकर निकली थी कि उसे राशन लेना है। देर शाम तक जब वह घर नहीं लौटी तो परिजनों ने फोन पर जानकारी ली। उस समय कृति ने परिजनों को बताया कि वह आज घर नहीं लौटेगी, क्योंकि उसके ससुराल में किसी की तबीयत खराब है। उसने कहा कि वह अगले दिन घर लौटेगी।

लेकिन देर रात करीब 1 बजे अचानक सूचना मिली कि उनकी बेटी गंभीर रूप से घायल है। बताया गया कि उस पर चाकू से हमला हुआ है और उसके साथ मौजूद युवक ने खुद को गोली मार ली है। सूचना मिलने के बाद परिवार घबराया और तुरंत अस्पताल जाने की तैयारी करने लगा। लेकिन इसी बीच पुलिस ने घटनास्थल से दोनों शव बरामद कर लिये।

पुलिस ने शुरू की जांच : घटनास्थल से बरामद पिस्तौल और चाकू को पुलिस ने अपने कब्जे में ले लिया है। पुलिस अधिकारियों का कहना है कि मामले की हर पहलू से जांच की जा रही है। प्रारंभिक रूप से यह मामला प्रेम प्रसंग और आपसी विवाद का प्रतीत हो रहा है। हालांकि, अभी कुछ भी स्पष्ट नहीं है।

गढ़वा थाना प्रभारी ने बताया कि पोस्टमार्टम रिपोर्ट आने के बाद ही मौत के वास्तविक कारण का पता चल सकेगा। साथ ही यह भी जांच की जा रही है कि युवक ने खुद को गोली मारी या फिर दोनों की हत्या की गयी है।

इलाके में फैली सनसनी : युवक और युवती का शव एक साथ मिलने से पूरे क्षेत्र में तरह-तरह की चचाएं हो रही हैं। घटना के बाद मृतका और मृतक के परिजनों का रो-रोकर बुरा हाल है।

राष्ट्रीय अनुसूचित जनजाति आयोग, भारत सरकार की सदस्य पहुंची गढ़वा

एसटी समुदाय के कल्याणार्थ अनुसूचित जनजाति आयोग की भूमिका से लोगों को कराया अवगत

एसटी समुदाय के गढ़वा जिला के पंचायती राज जनप्रतिनिधियों के साथ परिसदन भवन में बैठक कर किया संवाद

आजाद सिपाही संवाददाता

गढ़वा। राष्ट्रीय अनुसूचित जनजाति आयोग, भारत सरकार की सदस्य डॉ० आशा लकड़ा की अध्यक्षता में अनुसूचित जनजाति समुदाय के गढ़वा जिला के पंचायती राज जनप्रतिनिधियों के साथ परिसदन भवन में बैठक की गयी। जिसमे सदस्य श्रीमती लकड़ा ने जनजातीय समुदाय के उपस्थित सभी जनप्रतिनिधियों आदि से परिचय प्राप्त किया एवं गढ़वा जिले में अपने आगमन के उद्देश्य से लोगों को अवगत कराया।

उक्त बैठक में संवाद के दौरान सदस्या श्रीमती लकड़ा द्वारा बताया गया कि देशभर के 705 से अधिक जनजातियों के विभिन्न समूहों के कल्याण के लिए राष्ट्रीय अनुसूचित जनजाति आयोग कार्य करती है। उन्होंने आयोग की भूमिका से अवगत कराते हुए बताया कि जनजातीय समुदाय के हक-हुकूक व अधिकारों की रक्षा एवं उनके संरक्षण के लिए आयोग कार्य करती है। उन्होंने अपनी शिकायतों को दर्ज कराने हेतु ncstgrams.gov.inवेबसाइट से लोगों को अवगत कराया। उन्होंने बताया कि उपरोक्त साइट पर अपनी शिकायतों को दर्ज कराई जा सकती है, जिस पर आयोग द्वारा उचित कार्रवाई करते हुए न्याय दिलाने का कार्य किया जाता है। उक्त बैठक में जिले के विभिन्न प्रखंडों से आए जनजातीय समुदाय के पंचायती राज के जनप्रतिनिधियों के अतिरिक्त जिला कल्याण पदाधिकारी धीरज प्रकाश आदि उपस्थित थें।

मनरेगा योजना की लोकपाल ने की जांच

डंडई (आजाद सिपाही)। डंडई प्रखंड के रारो गांव में आवेदक धर्मेंद्र यादव की शिकायत पर मनरेगा लोकपाल सुशील तिवारी गांव पहुंचे। इस दौरान उमेश यादव से संबंधित डोभा तथा कूप योजनाओं की स्थल पर जांच की। जांच के दौरान उन्होंने योजनाओं की स्थिति का बारीकी से अवलोकन किया और आवश्यक तथ्यों को दर्ज किया। लोकपाल सुशील तिवारी ने कहा कि शिकायत के आलोक में योजनाओं की जांच की गयी। उन्होंने बताया कि जांच प्रक्रिया अभी जारी है और फिलहाल मामला प्रक्रियाधीन है। बताते चलें कि धर्मेंद्र यादव का आरोप है कि बिना काम किये ही योजना की राशि की निकासी कर ली गयी है।

इग्नू में नामांकन व पुनः पंजीकरण 15 तक

गढ़वा (आजाद सिपाही)। स्थानीय सूरत पाण्डेय डिग्री कॉलेज, गढ़वा में संचालित इग्नु अध्ययन केंद्र में कम अंक वाले छात्र-छात्राएं भी स्नातक में नामांकन ले सकते हैं। नामांकन की अंतिम तिथि 15 सितम्बर तक है। उक्त जानकारी इग्नु अध्ययन केंद्र के समन्वयक प्रो. अर्जुन प्रसाद ने दी। उन्होंने बताया कि वैसे छात्र-छात्राएं भी जिन्हे इंटर स्तर पर कम अंक प्राप्त हुए हों वे बीए तथा बीकॉम प्रतिष्ठा (मेजर), सामान्य में नामांकन करवा सकते हैं। इग्नु द्वारा यह विशेष अवसर शिक्षार्थियों के लिए प्रदान किया जा रहा है। इसके अतिरिक्त स्नात्तकोत्तर में इतिहास, हिन्दी, राजनीतिक विज्ञान, समाजशास्त्र तथा ग्राम विकास में डिप्लोमा कार्यक्रम (पीजीडीआरडी) विषयों में भी 15 सितंबर तक नामांकन ले सकते हैं। उन्होंने बताया कि किसी भी विषय से स्नातक उत्तीर्ण अथवा समकक्ष योग्यताधारी इन विषयों में नामांकन ले सकते हैं।

आत्म जागरण से राष्ट्र जागरण की ओर: विहंगम योग संस्थान का विशेष आयोजन

भवनाथपुर (आजाद सिपाही)। विहंगम योग संस्थान की जिला इकाई, गढ़वा के साधकों ने शनिवार को भाजपा के पूर्व विधायक भानु प्रताप शाही से शिष्टाचार भेंट की। इस अवसर पर उन्हें आगामी आध्यात्मिक कार्यक्रमों में मुख्य अतिथि के रूप में आमंत्रित किया गया। साधकों ने उन्हें विश्व के अद्वितीय आध्यात्मिक ग्रंथ स्वर्वेद की प्रति भेंट स्वरूप प्रदान की, जिसे आत्मिक चेतना के जागरण का प्रतीक माना जाता है। यह भव्य आयोजन भवनाथपुर टाउनशिप स्थित माइंस महाविद्यालय में आयोजित होने जा रहा है, जिसमें तीन प्रमुख कार्यक्रम शामिल हैं। श्री शाही ने कार्यक्रम की सफलता हेतु अपनी तरफ से आश्वासन दिया और बताया कि वे पहले से ही स्वर्वेद महामंदिर धाम से परिचित हैं। उन्होंने वाराणसी स्थित विश्व के सबसे बड़े ध्यान-साधना केंद्र में दर्शन भी किये हैं। इस मौके पर बोकारो स्टील माइंस महाविद्यालय के प्रो. बिरेंद्र कुमार विश्वकर्मा, प्रदीप तिवारी, मुकेश कुमार उपस्थित थे।

पंचायत भवन में उपस्थित रहने के लिए दिन निर्धारित

रंका (आजाद सिपाही)। रंकाकला पंचायत के मुखिया रणजीत सोनी एवं पंचायत सचिव किरण कुमारी ने संयुक्त रूप से पंचायत सचिवालय भवन में उपस्थित रहने, भवन खोलने एवं बैठने के लिए दिन का निर्धारण किया है। जिसमें सोमवार को पंचायत सचिव किरण कुमारी, मंगलवार को मुखिया रंजीत सोनी, बुधवार को रोजगार सेवक अर्पण बाखला, गुरुवार को पंचायत सहायक संदेश कुमार चौबे, शुक्रवार को अमरेंद्र कुमार, शनिवार को अरविंद साव एवं सीएससी (प्रज्ञा केंद्र) संचालक मोहित कुमार चौधरी को प्रतिदिन उपस्थित रहने का निर्धारण किया गया है।

सन साइन किड्स स्कूल में मना शिक्षक दिवस

कांडी(आजाद सिपाही)। प्रखंड क्षेत्र स्थित सन साइन किड्स स्कूल में शनिवार को शिक्षक दिवस बड़े ही उत्साह के साथ मनाया गया। कार्यक्रम की शुरूआत डॉ. सर्वपल्ली राधाकृष्णन के चित्र पर माल्यार्पण एवं पूजा-अर्चना से हुई। विद्यालय के निर्देशक रविंद्र कमलापुरी ने बच्चों को संबोधित करते हुए कहा कि शुक्रवार को ईद-ए-मिलादुन्नबी की छुट्टी होने के कारण शिक्षक दिवस शुक्रवार को नहीं मनाया जा सका था इसलिए विद्यालय में शिक्षक दिवस का आयोजन शनिवार को किया गया। इस अवसर पर विद्यालय प्रभारी अर्चना चौबे, शिक्षिका ज्योति कुमारी, प्रिया कुमारी, अंजलि कुशवाहा सहित सभी शिक्षक-शिक्षिकाएँ और बच्चे उपस्थित थे।

रोटरी क्लब के अध्यक्ष ने छात्र-छात्राओं को किया प्रेरित

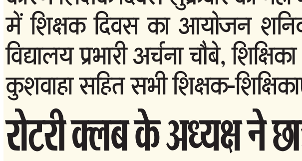

रंका (आजाद सिपाही)। रंका अनुमंडल मुख्यालय निवासी गढ़वा रोटरी क्लब के अध्यक्ष श्याम सुंदर प्रसाद ने शिक्षक दिवस के उपलक्ष्य में गुरुवार को विभिन्न विद्यालयों के छात्र-छात्राओं को स्टिकर लगाकर सर्वपल्ली राधाकृष्णन की जयंती मनाई और उनके पद चिन्हों पर चलने के लिए प्रेरित किया। उन्होंन आदर्श बाल विकास विद्यालय रंका, एसके इंटरनेशनल स्कूल, सरस्वती ज्ञान मंदिर, सनशाइन पब्लिक स्कूल, ग्लोरियस पब्लिक स्कूल के साथ-साथ मुख्यमंत्री सारथी योजना कंप्यूटर सेंटर के बच्चों को स्टीकर लगाया। इस कार्य में उनकी धर्मपत्नी पूर्व मुखिया महिमा गुप्ता, रवि भारत गैस हुआ होंडा शोरूम के प्रोपराइटर रवि शंकर पांडेय एवं पीएलवी समाजसेवी अमरेंद्र कुमार ने भी योगदान किया।

सगमा में महिला प्रतिनिधियों का प्रशिक्षण शुरू

सगमा (आजाद सिपाही)। प्रखंड कार्यालय स्थित प्रशिक्षण सभागार में शनिवार को सशक्त पंचायत-नेत्री अभियान के तहत तीन दिवसीय प्रशिक्षण कार्यक्रम का शुभारंभ किया गया। कार्यक्रम का उद्घाटन प्रभारी प्रखंड प्रमुख अजय साह, बीडीओ विमल कुमार सिंह तथा प्रशिक्षक अर्चना देवी ने संयुक्त रूप से दीप प्रज्वलित कर किया। इस प्रशिक्षण कार्यक्रम का मुख्य उद्देश्य ग्राम पंचायत में महिला प्रतिनिधियों की भागीदारी को सशक्त बनाना और उन्हें स्वशासन व विकास की प्रक्रिया में प्रभावी भूमिका निभाने के लिए प्रेरित करना है।

डंडई में यूरिया खाद को लेकर उमड़ी भारी भीड़

आजाद सिपाही संवाददाता

डंडई । डंडई प्रखंड मुख्यालय में एक बार फिर यूरिया खाद को लेकर किसानों की भारी भीड़ उमड़ पड़ी। स्थिति को नियंत्रित करने के लिए प्रशासनिक पदाधिकारी भी मौके पर पहुंचे। जानकारी के अनुसार प्रखंड के पंजीकृत खाद दुकान हर्ष राज बीज भंडार (मुख्यालय) और लवाहीकलां स्थित रिशु खाद बीज भंडार पर दिनभर किसानों का जमावड़ा लगा रहा। लवाही में खाद लेने पहुंचे किसान शिवराज साह, अनीता देवी, मनोज सिंह, तारा देवी, सुनील यादव, सुरती देवी, शिवनाथ यादव, अरविंद कुमार, शिशुपाल सिंह समेत सैकड़ों किसानों ने बताया कि वे कई दिनों से खाद के लिए भटक रहे हैं, लेकिन उन्हें खाद नसीब नहीं हो पा रहा। किसानों ने आरोप लगाया गया कि दुकानदार पहले से खाद लेने वाले किसानों को ही बार-बार खाद दे रहे हैं। कई किसानों ने कहा कि खाद की गाड़ी पहुँचने से पहले ही बुकिंग कर ली जाती है, जिससे बाकी किसान पूरे दिन लाइन में खड़े रहने के बावजूद वंचित रह जाते हैं।

इधर, दुकानदार राजकुमार प्रसाद ने बताया कि वरीय अधिकारियों के निर्देशानुसार नियमानुसार किसानों के बीच खाद का वितरण किया जा रहा है। उन्होंने कहा कि खाद लेने वालों की संख्या अधिक है और इस बार आपूर्ति कम मिली है, ऐसे में एक साथ सभी को खाद देना संभव नहीं है। उन्होंने आश्वस्त किया कि बारी-बारी से सभी किसानों को खाद उपलब्ध कराया जायेगा।

लगमा के कैलाश पर्वत पर मिला 1818 का चमत्कारी सिक्का

सिक्का को घर ले जाने वाली बच्ची सहित आधा दर्जन को सर्प ने डसा

सिक्का बेचने का प्रयास करने वाली महिला की मौत, घटना के बाद सम्मान पूर्वक सिक्का को रखकर पूजा अर्चना शुरू

आजाद सिपाही संवाददाता

मेराल। लगमा के कैलाश पर्वत पर मिला एक चमत्कारी सिक्का के दर्शन पूजन के लिए आसपास के लोगों का भीड़ उमड़ने लगा है। स्थानीय लोगों का कहना है कि वहां एक बच्ची को सन 1818 का प्राचीन सिक्का मिला जिस पर एक तरफ राम दरबार का तथा दूसरा तरफ बजरंगबली का तस्वीर है। बच्ची ने उस सिक्का को अपनी मां को दिया जिसने उसे बेचने के लिए गढ़वा के सोनार के पास गई परंतु वह सिक्का नहीं बिका। उस सिक्के को लेकर घर आ गयी, उसी रात में मां और उस बच्ची तथा घर के अगल-बगल आधा दर्जन अन्य लोगों को भी एक सर्प ने डस लिया, जिससे बच्ची की मां की मौत हो गयी। जबकि शेष लोग इलाज के बाद ठीक हो गये। इस घटना से गांव के लोगों में दहशत फैल गयी, इसके बाद कैलाश पर्वत के पुजारी को बुलाकर सम्मान पूर्वक उस सिक्का को शिव पहाड़ी स्थित मंदिर में रख कर पूजा अर्चना की गयी। लोगों का कहना है कि पूजा अर्चना के बाद अब गांव में किसी भी प्रकार की कोई हानि नहीं हो रहा है। उस मौके पर मिथलेश कुमार सोनी, जयराम पाण्डेय, आशीष गुप्ता, विवेक कुमार, मद्धेशिया, राजा चौधरी, मुकेश गुप्ता, फरीद अंसारी, रवि शर्मा, पवन चौधरी सहित कई लोग थे।

केतार : 'खबर का असर' सीएस ने आरोपी एएनएम पर की कार्रवाई

आजाद सिपाही संवाददाता

एएनएम पर परिजनों ने नवजात बच्चे को जान से मारने का लगाया गंभीर आरोप

केतार। आजाद सिपाही दैनिक अखबार में 24 जुलाई के संस्करण में 'एएनएम पर परिजनों ने नवजात बच्चे को जान से मारने का लगाया आरोप' नामक प्रकाशित खबर पर गढ़वा उपायुक्त दिनेश कुमार यादव के निर्देश पर सीएस डॉ जॉन एफ केनेडी ने एक्शन लेते हुए आरोपी एएनएम बबीता कुमारी के विरुद्ध कार्रवाई करते हुए आयुष्मान आरोग्य मंदिर केतार से स्थानांतरित कर दिया है। विदित हो कि 22 जुलाई 2015 को केतार निवासी मंटू विश्वकर्मा अपनी पत्नी का प्रसव के लिए आयुष्मान आरोग्य मंदिर केतार में भर्ती करवाया था। मंटू की पत्नी ने बच्चे को जन्म दिया था, परंतु नवजात नहीं बच पाया था। साथ ही महीने में तीन नवजात की मौत की पुनरावृति हुई थी। इस घटना की आजाद सिपाहीअखबार में प्रमुखता से लगातार खबर प्रकाशित की गयी थी। जिसके बाद सीएस के द्वारा 31 जुलाई को मझिआंव चिकित्सा पदाधिकारी डॉ गोविंद प्रसाद सेठ के नेतृत्व में टीम गठित कर जांच करवाया गया था। टीम के जांच रिपोर्ट के अनुसार सीएस ने करवाई करते हुए मुख्य आरोपी एएनएम बबीता कुमारी के साथ उसी आरोग्य मंदिर में पदस्थापित निर्दोष एएनएम पविता कुमारी को स्थानांतरण किया है।

मुख्य आरोपी बबीता कुमारी को रंका के चिपकली आरोग्य मंदिर एवं पबिता कुमारी को धुरकी सामुदायिक अस्पताल में स्थानांतरित कर दिया है।

मिट्टी की मूर्तियां बनाने वाले शिल्पकारों को कॉफी पर आमंत्रण

गढ़वा (आजाद सिपाही)। सदर अनुमंडल क्षेत्र में प्रशासन और जनसमुदाय के बीच संवाद को प्रोत्साहित करने हेतु प्रत्येक बुधवार को आयोजित होने वाले ह्लकॉफी विद एसडीएमह्व कार्यक्रम की अगली कड़ी में इस बार विशेष रूप से मिट्टी की मूर्तियां बनाने वाले मूर्तिकार / शिल्पकार आमंत्रित किये गये हैं। एसडीएम संजय कुमार इन कलाकारों से कॉफी पर अनौपचारिक संवाद करेंगे। संवाद के दौरान शिल्पकारों के कार्यों, परंपरा, कला-संरक्षण, बाजार उपलब्धता, सरकारी योजनाओं से जुड़ाव और उनकी कठिनाइयों एव चुनौतियों पर चर्चा की जायेगी। आगामी बुधवार 10 सितंबर को इस संवाद कार्यक्रम में सहभागिता निभाने हेतु पूर्वाह्न 11:00 बजे अनुमंडल कार्यालय जरूर पधारें।

प्रांतीय विज्ञान मेला में स्थान प्राप्त भैया-बहन सम्मानित

आजाद सिपाही संवाददाता

श्री बंशीधर नगर। स्थानीय सरस्वती विद्या मंदिर, की बाघमारा धनबाद में आयोजित प्रांतीय विज्ञान मेला में विद्यालय की कक्षा पंचम ब की बहन प्रांजल शुभ्रा ने 'बल आधारित प्रदर्श' पर पूरे झारखंड में शिशु वर्ग में प्रथम स्थान प्राप्त किया। जबकि बाल वर्ग में कक्षा अष्टम अ के भैया विपुल कुमार ने 'एक्सीडेंट सेंसर' पर पूरे झारखंड में द्वितीय स्थान प्राप्त किया। जिन्हें विद्यालय में पुरस्कृत किया गया। जानकारी देते हुए प्रधानाचार्य ने बताया कि बहन प्रांजल शुभ्रा सरस्वती विद्या मंदिर, फारबिसगंज (बिहार) में क्षेत्रीय विज्ञान मेला में भाग लेंगी। इस उत्कृष्ट सफलता के लिए विद्यालय के अध्यक्ष जोखू प्रसाद, सचिव रवि प्रकाश, सह सचिव चंदन कुमार, कोषाध्यक्ष राजकुमार प्रसाद, अभिभावक प्रतिनिधि शशिकला एवं प्रधानाचार्य रविकांत पाठक ने चयनित भैया बहन को मार्गदर्शक विज्ञानाचार्य एवं उनके अभिभावकों को बधाई दी हैं।

आरके पब्लिक स्कूल मझिआंव में शिक्षक दिवस मना

आजाद सिपाही संवाददाता

मझिआंव। आरके पब्लिक स्कूल, उचरी, मझिआंव में शिक्षक दिवस बहुत उत्साह और उमंग के साथ मनाया गया। समारोह की शुरूआत मुख्य अतिथि अलख नाथ पांडेय, जो एक प्रसिद्ध शिक्षाविद्, लोकप्रिय सामाजिक कार्यकर्ता और विद्यालय के निदेशक हैं, और विद्यालय के प्रधानाचार्य केआर झा द्वारा पारंपरिक दीप प्रज्वलन के साथ हुई। मुख्य अतिथि, प्रधानाचार्य और सभी शिक्षकों ने देश के दूसरे राष्ट्रपति डॉ. सर्वपल्ली राधाकृष्णन के चित्र पर माल्यार्पण किया। साक्षी और उनकी साथियों ने एक मधुर गीत गाया जिसने सबका मन मोह लिया। निधि प्रिया और उनके साथियों के द्वारा अद्भुत नृत्य प्रदर्शन को दर्शकों से खूब तालियां मिलीं। संवि आनंद कक्षा 10 ने डॉ. राधाकृष्णन के जीवन इतिहास पर एक भाषण दिया। हेड गर्ल कक्षा 10 की छात्रा पलक सिंह ने इस अवसर पर एक कविता सुनायी।

विद्यालय के प्रधानाचार्य केआर झा ने डॉ. राधाकृष्णन के शानदार करियर पर प्रकाश डाला, जो एक प्रसिद्ध शिक्षाविद, प्रसिद्ध दार्शनिक, लेखक, नेता, प्रशासक और एक राजनयिक थे, लेकिन खुद को एक शिक्षक मानते थे और एक शिक्षक कहलाने पर गर्व महसूस करते थे।

विद्यालय के निदेशक अलख नाथ पांडेय ने इस भव्य अवसर पर सभी शिक्षकों को बधाई दी और सभी शिक्षकों को आजीवन सीखने वाले बनने की आदत विकसित करने और बच्चों को पढ़ने, लिखने, बोलने और सोचने के कौशल को निखारने के लिए प्रेरित करने की सलाह दी।

हार्मोनी इंग्लिश मीडियम इंटरनेशनल स्कूल बड़गड़ में शिक्षक दिवस मना

बड़गड़ (गढ़वा) (आजाद सिपाही)। स्थानीय हार्मोनी इंग्लिश मीडियम इंटरनेशनल स्कूल में शनिवार को शिक्षक दिवस धूमधाम से मनाया गया। मौके पर प्रिंसिपल नायला अंब्रिन ने कहा कि गुरु शिष्य का रिश्ता प्राचीनकाल से चलते रहा है और आज भी यह कायम है। उन्होंने शिक्षक दिवस की महत्ता एवं गुरु शिष्य के रिश्तों का व्याख्यान किया। मौके विद्यालय के अध्ययनरत बच्चों ने नाटक, नृत्य व संगीत प्रस्तुत किया। इस मौके पर डाइरेक्टर राकेश कुमार वर्मा, ओमप्रकाश, चंदन प्रसाद, नोरीन केरकेट्टा, खुशी मंडल, नेहा गुप्ता, अनुश्री, राधा शर्मा, मरसी केरकेट्टा, आराध्या तिवारी आदि उपस्थित थे।

एसजीएन मॉडर्न किंडर गार्टन में कोशिकी नृत्य का आयोजन

मेराल (आजाद सिपाही)। आनंद मार्ग प्रचारक संघ द्वारा शनिवार को एसजीएन मॉडर्न किंडर गार्टन में छात्र एवं छात्राओं के बीच कोशिकी नृत्य का आयोजन किया गया। इस अवसर पर गढ़वा जिला के भुक्ति प्रधान सह विद्यालय के निदेशक धर्मेंद्र देव ने बताया कि आनंद मार्ग के संस्थापक श्री श्री आनंदमूर्ति द्वारा प्रदत कौशिकी नृत्य शारीरिक और मानसिक रोगों की औषधि है। इसे प्रतिदिन सुबह शाम तीन मिनट खाली पेट करके अनेकानेक बीमारियों से छुटकारा पाया जा सकता है। इसके अलावा आर के सीएम गर्ल्स हाई स्कूल गढ़वा में अवधूतिका चयनिका आचार्या दीदी के द्वारा भव्य कौशिकी नृत्य प्रशिक्षण कराया गया।

भवनाथपुर सेल के पूर्व कर्मचारी और यूनियन नेता शंभु सिंह का निधन

शंभु सिंह का फाइल फोटो।

भवनाथपुर (आजाद सिपाही)। सेल के सेवानिवृत्त कर्मचारी एवं पूर्व भारतीय मजदूर संघ बीएमएस के यूनियन नेता शंभु सिंह 71 वर्ष का निधन यूपी के अलीगढ में अपने बेटे डॉ सतीश सिंह के आवास पर हो गयी। वे लंबे समय से अस्वस्थ चल रहे थे। उनका शव देर शाम पैतृक गांव पलामू जिले के रामपुर लाया जायेगा। शंभु सिंह अपने जीवनकाल में मजदूरों की समस्याओं को लेकर हमेशा अग्रिम पंक्ति में रहे। सेल की खदानों में श्रमिकों के हक के लिए उन्होंने कई बार प्रबंधन के खिलाफ लंबी आंदोलन किया। संघर्ष के कारण उन्हें सस्पेंड भी होना पड़ा, लेकिन उनकी छवि मजदूर हितैषी नेता की बनी रही। शोक करने वालों में इंटक नेता प्रदीप चौबे, आलोक त्रिपाठी, सुशील चौबे, एटक नेता गणेश सिंह, नंदलाल पाठक, जितेंद्र चौबे, रामविजय साह, दीपक जयसवाल, ध्रुव नारायण दुबे सहित अन्य लोगों ने शोक व्यक्त किया।

विधायक सुदीप ने गुमडू में किया स्वास्थ्य उपकेंद्र का शिलान्यास

आजाद सिपाही संवाददाता

खूंटी। तोरपा के विधायक सुदीप गुड़िया ने शनिवार को कर्रा प्रखंड के गुमडू गांव में स्वास्थ्य उपकेंद्र के निर्माण के लिए विधिवत भूमि पूजन और शिलान्यास किया। गुमडू गांव के पहान ने पूजा कराई। विधायक सुदीप गुड़िया ने नारियल फोड़कर हेल्थ सब सेंटर का शिलान्यास किया। मौके पर आयोजित सभा को संबोधित करते हुए विधायक सुदीप गुड़िया ने कहा कि स्वास्थ्य उपकेंद्र बनने से यहां के लोगों को बेहतर स्वास्थ्य सुविधा मिलेगी। आपकी अबुआ सरकार जनता की आवश्यकता अनुसार स्वास्थ्य, शिक्षा, रोजगार सहित अन्य सुविधाओं का सृजन करने में लगी है। उन्होंने कहा कि खूंटी में मेडिकल कॉलेज का प्रस्ताव भेजा गया है। कार्यक्रम का संचालन राहुल केशरी व धन्यवाद ज्ञापन विनोद उरांव ने किया।

मौके पर झामुमो जिलाध्यक्ष जुबेर अहमद, जिला सचिव सुशील पाहन, जिला संगठन सचिव प्रदीप केशरी, अल्पसंख्यक जिलाध्यक्ष शेख फिरोज, युवा मोर्चा जिला उपाध्यक्ष राहूल केशरी, महिला मोर्चा संगठन सचिव पूनम बारला,जिला सह सचिव मोजिर खान, लिमड़ा मुखिया सोमारी लकड़ा, उडीकेल मुखिया क्षत्रि हेमरोम, ग्राम प्रधान सुखराम उरांव, प्रखंड सचिव विनोद उरांव, प्रखंड उपाध्यक्ष फिरोज अंसारी, शंभु शर्मा ,बाका लकड़ा, जेम्स बरवार, मौलाना सरफुद्दीन, शंकरशन साहू, भोला साहू सहित कई कार्यकर्ता व ग्रामीण मौजूद थे।

तोरपा रेफरल अस्पताल की व्यवस्था सुधारें डॉक्टर: विधायक

खूंटी। तोरपा के विधायक सुदीप गुड़िया ने रेफरल अस्पताल के चिकित्सकों और पेयजल एवं स्वच्छता विभाग के अधिकारियों को स्पष्ट चेतावनी दी कि वे अपनी कार्यशैली में सुधार लायें, अन्यथा कड़ी कार्रवाई की जायेगी। विधायक शनिवार को पेयजल एवं स्वच्छता तथा स्वास्थ्य विभाग के कार्यों की समीक्षा कर रहे थे। स्वास्थ्य विभाग की समीक्षा करते हुए उन्होंने रेफरल अस्पताल तोरपा मे रोगियों को दी जा रही स्वास्थ्य सुविधाओं की जानकारी ली। समीक्षा के दौरान जरिया पंचायत की मुखिया विमला डोडराय ने बताया कि पाटपुर का स्वास्थ्य उपकेंद्र नहीं खुलता है। इसी प्रकार उकरीमाड़ी पंचायत की मुखिया अनास्तासिया आईंद ने टाटी स्वास्थ्य उपकेंद्र समय पर नहीं खुलने की बात कही। जिप सदस्य सुशांति कोनगाडी ने कहा कि रेफरल अस्पताल में तीन बजे के बाद दवा नहीं मिलती है। समीक्षा के बाद विधायक सुदीप गुड़िया ने बैठक में मौजूद रेफरल अस्पताल के चिकित्सा पदाधिकारी से कहा कि रेफरल अस्पताल में स्वास्थ्य सेवाओं में सुधार लाएं. अस्पताल में आनेवाले रोगियों से अच्छा व्यवहार करें। व्यवस्था सुधारें तथा यह सुनिश्चित करें कि अस्पताल में 24 घंटे डॉक्टर, स्वस्थकर्मी व नर्स मौजूद रहे। इमरजेंसी में आने वाले मरीजों को दिक्कत ना हो। तोरपा में जलापूर्ति ठप रहने का कारण विधायक द्वारा पूछे जाने पर, पेयजल एवं स्वच्छता विभाग के कनीय अभियंता ने बताया कि पानी साफ करने वाला केमिकल नहीं रहने से जलापूर्ति नहीं की जा रही है। इस पर विधायक सुदीप गुड़िया ने नाराजगी व्यक्त करतें हुए कहा कि एक सप्ताह में पेयजल आपूर्ति दुरुस्त कर जलापूर्ति शुरू करें।

अब जनता की उम्मीदें आजसू पार्टी से जुड़ी हैं : सुदेश महतो

आजसू पार्टी की बैठक में संगठन की मजबूती पर दिया गया जोर

आजाद सिपाही संवाददाता

सोनाहातू। सोनाहातू में शनिवार को आजसू पार्टी के कार्यकर्ताओं की बैठक लखिंद्र महतो की अध्यक्षता में आयोजित की गयी। इस दौरान पार्टी प्रमुख सुदेश कुमार महतो ने कार्यकर्ताओं को संबोधित करते हुए कहा कि झामुमो-कांग्रेस गठबंधन सरकार जनता की अपेक्षाओं पर खरा नहीं उतरी है। उन्होंने कहा कि अब जनता की उम्मीदें आजसू पार्टी से जुड़ी हुई हैं और पंचायत एवं ग्राम स्तर पर संगठन की मजबूती के लिए सभी कार्यकर्ताओं को पूरी निष्ठा के साथ जुटना होगा। सुदेश महतो ने कहा कि झारखंड में नयी राजनीतिक चेतना जगाने की आवश्यकता है। उन्होंने आरोप लगाया कि झामुमो

सत्ता में आने के बाद झारखंडी विचारधारा से भटक गया है और जनता के साथ छल कर रहा है। उन्होंने मौजूदा सरकार को नौकरी, नियोजन, विस्थापन, पुनर्वास और मुआवजा जैसे मुद्दों पर पूरी तरह विफल बताया। उन्होंने कहा कि झारखंड निर्माण का मूल उद्देश्य अधूरा रह गया है और जनता में आक्रोश बढ़ रहा है। आजसू पार्टी मुख्य विपक्ष के रूप में जनमुद्दों पर निर्णायक लड़ाई लड़ने को तैयार है। बैठक में संचालन विपिन पाल ने किया। बैठक में पूर्व जिप अध्यक्ष सुकरा सिंह मुंडा, केंद्रीय प्रवक्ता संजय मेहता, संजय महतो, चितरंजन महतो, संजय सिद्धार्थ, सुषेण प्रमाणिक, मुखिया सावना महली, फणीभूषन मुंडा, क्षेत्रमोहन सिंह मुंडा, रूपकुमार साहू, हलधर सिंह मुंडा, सुधीर सिंह मुंडा, भूतनाथ सिंह मुंडा, ग्रामप्रधान जीवाधन सिंह मुंडा, योगलकिशोर सिंह मुंडा, आशाराम महतो सहित काफी संख्या में सोनाहातू पश्चिमी क्षेत्र के कार्यकर्ता मौजूद थे।

सुदेश पहुंचे तमाड़ के कलाकार मनीष के गांव चिरूडीह

आजाद सिपाही संवाददाता

तमाड़। आजसू पार्टी सुप्रीमो सुदेश कुमार महतो पहुंचे तमाड़ के चिरूडीह गांव। उन्होंने स्थानीय कलाकार मनीष कुमार महतो की सहराई क्लाकृति को बढ़ावा देने के लिए प्रोत्साहित किया।इस अवसर पर उन्होंने मनीष के स्वर्गीय पिता एवं आजसू पार्टी के पूर्व प्रखंड अध्यक्ष अश्वनी कुमार महतो को श्रद्धांसुमन अर्पित किया। श्री महतो ने ग्रामीणों के साथ संवाद स्थापित करते हुए कहा चिरूडीह को मॉडल आर्ट विलेज के रूप मे विकसित करने की बात कही उन्होंने सहराई क्लाकृति की महत्व को समझा और गांव का भ्रमण कर दीवारों पर बनी चित्रांकन का अवलोकन भी

किया। मनीष का प्रयास से गांव के बहुत सारे युवाओ और महिलाओं ने सोहराई क्लाकृति से जुड़कर गाँव का नाम रोशन किया है। सुदेश ने कहा कि एक ट्रस्ट के रूप मे पुरे गांव के लोग जुड़कर इस क्लाकृति को और अधिक विकसित कर रोजगार उपलब्ध कराने की बात कही, साथ ही हर संभव सहायता प्रदान करने की भी बात कही। इस अवसर पर आजसू पार्टी के केंद्रीय प्रवक्ता संजय मेहता, केंद्रीय सदस्य सह प्रखंड प्रभारी हीरालाल दास, रसोराज महतो, प्रखंड महिला अध्यक्ष सुनीता देवी अनिल महतो, दुबराज महतो गुलाम महतो पंकज महतो जीवन महतो, रुपकुमार महतो सभी कलाकार, एवं काफी संख्या में ग्रमीण उपस्थित थे।

शिक्षक दिवस पर सम्मान समारोह का आयोजन

बुंडू (आजाद सिपाही)। रमेश सिंह मुंडा स्मारक+2 उच्च विद्यालय बुंडू में शनिवार को शिक्षक दिवस के अवसर पर शिक्षक सम्मान समारोह के साथ विभिन्न कार्यक्रम का आयोजन किया गया। कार्यक्रम की शुरूआत डॉ सर्वपल्ली राधाकृष्ण को दीप प्रज्वलित, पुष्प अर्पित एवं केक काटकर किया गया। रंगारंग कार्यक्रम में संध्या ग्रुप ने स्वागत गीत,सपना ग्रुप ने ग्रुप डांस, लखीराम मुंडा ने झारखंडी गीत, के साथ नवीन, ज्योति, भोला, सोनाली, दीपाली, चैतन, जिया, विजय, हेमंत, श्रद्धा समेत तबाही ग्रुप का डांस मन मोह लेने वाला था। कार्यक्रम का आयोजन समिति में उत्सव लायक,रोहित स्वांसी, हेमंत मुंडा, डोमन मुंडा मनीष गोराई थे।

विधायक के प्रयास से झारखंड आंदोलनकारी की पत्नी को सरकार से मिली सहायता राशि

ईचागढ़ (आजाद सिपाही)। नीमडीह प्रखंड क्षेत्र के घुटीयाडीह निवासी झारखंड आंदोलनकारी स्व फनीभूषण महतो के परिजनों को विधायक सविता महतो के पहल से झारखंड सरकार से 50 हजार का रुपये का आर्थिक सहयोग मिला। विधायक सविता महतो झारखंड आंदोलनकारी के घर पहुंच कर उनके पत्नी चंचला देवी के हाथों राज्य सरकार से प्राप्त सहायता राशि का चेक प्रदान किया। इस दौरान विधायक सविता महतो ने कहा कि झारखंड आंदोलनकारी के निधन के पश्चात मैंने राज्य सरकार से उनके परिवार के सहयोग का मांग किया था राज्य सरकार द्वारा उनके परिजनों को 50 हाजार रुपये का राशि प्रदान की गयी। इस अवसर पर काबलु महतो, सचिन गोप, सुजीत महतो, अनिल मांझी, टिंकू महतो समेत परिवार के सदस्य उपस्थित थे।

चिल्ड्रेन हैवेन पब्लिक स्कूल बुंडू में शिक्षक दिवस मना

बुंडू (अजाद सिपाही)। चिलड्रेन हैवेन पब्लिक स्कूल बुंडू में शिक्षक दिवस बड़े उत्साह और श्रद्धा के साथ मनाया गया। कार्यक्रम का संचालन मनीषा कच्छप और अंजलि कुमारी ने किया सभी ने डाक्टर सर्वपल्ली राधाकृष्णन के फोटो पर पुष्पांजलि अर्पित किया इसके बाद विधार्थियों ने एक से बढ़कर एक गीत नृत्य और हृदयस्पर्शी भाषण प्रस्तुत किया प्राचार्य दीपक माझी अपने संबोधन में छात्रों को शिक्षा के महत्व को बताया इस अवसर पर विधार्थियों ने शिक्षकों को उपहार एवं गुलदस्ता भेंट किया और गुरु जी से आशीर्वाद प्राप्त किया।

सीएम स्कूल ऑफ स्कूल गर्ल्स खूंटी में दिव्यांगता जांच शिविर

खूंटी (आजाद सिपाही)। सीएम स्कूल ऑफ स्कूल गर्ल्स खूंटी के सभागार में शनिवार को प्रखंड स्तरीय दिव्यांग बच्चों के लिए जांच सह उपकरण वितरण शिविर का आयोजन किया गया। एलिमिको के डॉ आनंद कुमार सिंह और उनके सहयोगियों ने दिव्यांग बच्चों की जांच की। जांच एवं उपकरण वितरण शिविर में 44 बच्चों की जांच और 22 बच्चों को उपकरण दिये गये। प्रखंड कार्यक्रम पदाधिकारी अनीता लकड़ा एवं अजय कुमार राम रिसोर्स शिक्षिका रूपम कुमारी, चैताली पाठक, मेडलिन सरिफा आदि ने शिविर के सफल संचालन में सहयोग किया।

खलारी कांग्रेस संगठन सृजन के लिए बैठक

पर्यवेक्षकों ने ली कार्यकर्ता से जिलाध्यक्ष पद के लिए रायशुमारी

आजाद सिपाही संवाददाता

खलारी। डकरा स्थित वीआईपी सभागार में शनिवार को खलारी कांग्रेस प्रखंड अध्यक्ष साबीर अंसारी की अध्यक्षता में कांग्रेस संगठन सृजन 2025 के तहत नई जिला समिति गठन हेतु एक महत्वपूर्ण रायशुमारी बैठक आयोजित की गयी। इस बैठक में मुख्य अतिथि एवं पर्यवेक्षक के रूप में राज्यसभा सांसद फूलो देवी नेताम, झारखंड प्रदेश कांग्रेस के कार्यकारी अध्यक्ष शहजादा अनवर, कोलेबिरा विधायक नमन विक्सल कोंगाड़ी, जिलाध्यक्ष राकेश किरण महतो, एवं कांके विधायक के प्रतिनिधि गोपाल

रायशुमारी बैठक में उपस्थित पार्टी के पदाधिकारी एवं कांग्रेस प्रखंड कमेटी के कार्यकर्ता।

तिवारी उपस्थित थे। बैठक अनुशासित और सौहार्दपूर्ण वातावरण में आयोजित हुई। इस दौरान पर्यवेक्षकों ने प्रत्येक कार्यकर्ता से एक-एक कर जिलाध्यक्ष पद के लिए रायशुमारी की। प्रक्रिया में सभी कार्यकर्ताओं ने उत्साहपूर्वक भाग लिया और अपनी सक्रिय भागीदारी दर्ज करायी। बैठक में मुख्य रूप से राजेश सिंह मिंटू, मेरी तिर्की, इंदिरा तुरी, तनवीर आलम, गोपाल सिंह, विधायक प्रतिनिधि मोनू रजक, वीरेंद्र यादव, बिट्टू सिंह, विक्की सिंह, बाबू खान, जावेद अंसारी, जाकिर हुसैन, बलराम साहू, संजय राम, मुश्ताक आलम, आशिक अंसारी, अजय सिंह, रमेश चौहान, सुरेंद्र, गीता देवी, लिली स्टेला एक्का, गुड़िया देवी, उमा देवी सहित सभी प्रकोष्ठों के पदाधिकारी एवं कार्यकर्ता शामिल हुए।

बचरा साइडिंग के मजदूरों की हाजरी काटे जाने पर मजदूरों में दिखा आक्रोश, लोडिंग कार्य किया बंद

त्रिपक्षीय वार्ता मे बनी सहमति के 25 घंटे के बाद चालू हुआ साईडिंग का काम

आजाद सिपाही संवददाता

पिपरवार। सीसीएल पिपरवार क्षेत्र के बचरा रेलवे साइडिंग में कार्यरत असंगठित मजदूर का हेम्स कंपनी के द्वारा काटे गये हाजिरी के खिलाफ मजदूरो में काफी आक्रोश देखा गया। मजदूरों ने हेम्स कंपनी के खिलाफ नारेबाजी करते हुए साइडिंग में लोडिंग का काम बंद कर दिया। सभी असंगठित मजदूर बचरा साईडिंग में जुटकर अपना विरोध प्रदर्शन करते हुए जमकर नारेबाजी की। इस संबंध में मजदूरों ने बताया कि हेम्स कंपनी के द्वारा कम रेट में काम लेने के बाद मजदूरों के सुख सुविधा पर हमला किया जा रहा है। जब से हेम्स कंपनी के द्वारा बचरा साईडिंग में काम लिया गया है तब से मजदूरों के सुख सुविधा को छीना जा रहा है और मजदूरों के साथ शोषण किया जा रहा है। मजदूरों को उनका न्यूनतम मजदूरी का भी भुगतान नहीं किया जा रहा है, जिसके कारण मजदूरों को काफी परेशानियों का सामना करना पड़ रहा है। सीसीएल प्रबंधन को जमीन देने वाले ग्रामीणों को वर्तमान में अपने ही हक अधिकार के लिए संघर्ष करना पड़ रहा है। मजदूरों ने बताया कि बीते जुलाई माह में जेएलकेएम के नेतृत्व मे असंगठित मजदूरों ने पिपरवार महाप्रबंधक कार्यालय के समीप अनिश्चितकालीन धरना प्रदर्शन किया था, यह धरना प्रदर्शन करीब 10 दिनों तक जारी था, जिसके बाद कंपनी, सीसीएल प्रबंधन व मजदूरों के बीच वार्ता हुई थी जिसमें मजदूरों का कुछ वेतन में बढ़ोतरी किया गया था, साथ ही कई सुविधाओं को बहाल करने का भी निर्णय लिया गया था। इसके बाद मजदूर शांत हुए और करीब 25 घंटे के बाद साइडिंग में लोडिंग का काम शुरू हो सका। लेकिन एक महीना के बाद ही कंपनी ने अपना रंग दिखाना शुरू कर दिया है और मजदूरों की सुविधाओं में कटौती किया जा रहा है। इस वार्ता में सीएचपी/ सीपीपी परियोजना पदाधिकारी पीके सिंह, मैनेजर धीरप्रताप सिंह, बचरा साइडिंग मैनेजर बिशपनाथ,हेम्स कंपनी के प्रतिनिधि आरबी सिंह के अलावा जेएलकेएम के कृष्णा यादव, दीपक कुमार महतो, जयशंकर चौधरी, मुंशी महतो सहित काफी संख्या में लोग मौजूद थे।

सितु पंचायत भवन में ग्रामसभा का आयोजन

ईचागढ़ (आजाद सिपाही)। प्रखंड क्षेत्र के सितु पंचायत भवन में पंचायत उन्नति सूचकांक पोर्टल ग्राम पंचायत से संबंधित सूचनाओं कि प्रविष्टि हेतु मुखिया लक्ष्मी देवी के अध्यक्षता में शनिवार को एक विशेष ग्राम सभा का आयोजन किया गया। बैठक के बारे पंचायत सचिव अशोक कुमार मंडल ने बताया कि पंचायत भवन में विशेष ग्राम सभा का आयोजन किया गया। मौके पर सितु पंचायत के मुखिया लक्ष्मी देवी, वार्ड सदस्य प्रतिनिधि दिलीप कुमार दास, पुष्कर महतो, ग्राम प्रधान हरेलाल महतो, बुधराम महतो, रोजगार सेवक सुचांद मांझी, पंचायत सचिव अशोक मंडल, उपमुखिया हाराधन महतो, बसंती मछूवा, कलेश्वर तिवारी, मदन महतो, बंशीधर, रामा महतो, दयाल सिंह मुंडा सहित अन्य लोग मौजूद थे।

रोहिणी परियोजना के नये वर्कशॉप का उद्घाटन

आजाद सिपाही संवाददाता

खलारी। रोहिणी परियोजना के नये वर्कशॉप का शनिवार को उद्घाटन किया। नया वर्कशॉप पुराने खदान में बनाया गया है। जिसका शनिवार को सबसे पहले पूरे विधि विधान के साथ पूजा अर्चना की गयी। उसके बाद परियोजना पदाधिकारी, विस्थापित नेता और श्रमिक प्रतिनिधियों ने संयुक्त रूप से फीता काटकर उदघाटन किया। उसके बाद नारियल फोड़ा गया। परियोजना पदाधिकारी ने बताया कि खदान विस्तारीकरण के दौरान पुराना वर्कशॉप को हटाया गया है जिसकी जगह अब बंद खदान के अंदर नया वर्कशॉप बनाया गया। इस अवसर पर वर्कशॉप परिसर क्षेत्र के किनारे वृक्षारोपण भी किया गया।

उदघाटन के मौके पर बिगन सिंह भोगता, सुनील कुमार सिंह, शैलेश कुमार, कृष्णा चौहान, देवपाल मुंडा, उमाकांत सिंह, मिथलेश कुमार सिंह, पिंकू सिंह, रामलखन गंझू, हरेंद्र सिंह, एसपी निगम, जगरनाथ महतो, प्रभाकर गंझू, राघवेंद्र पासवान, अभय नारायण राम, किशुन महतो, नरेश प्रसाद, रामदरश राम, गिरेंद्र सिंह, प्रदीप प्रसाद, सुरेश साव, संतोष सिंह सहित कई लोग उपस्थित थे।

रोहिणी परियोजना में रैयत विस्थापित मोर्चा का धरना

आजाद सिपाही संवाददाता

खलारी। रैयत विस्थापित मोर्चा, रोहिणी शाखा ने परियोजना के हाजरी घर के समीप एकदिवसीय धरना दिया। रोहिणी हाजिरी घर के समीप मोर्चा के बैनर तले एक दिवसीय धरना प्रदर्शन आयोजित किया गया। अध्यक्षता पूर्व मुखिया मुकद्दर लोहार ने की। मुख्य अतिथि के रूप में रैयत विस्थापित मोर्चा के एनके एरिया अध्यक्ष बिगन सिंह भोगता उपस्थित हुए। धरना को संबोधित करते हुए बिगनसिंह भोगता ने कहा कि सीसीएल प्रबंधन हमेशा यहां के मूलवासी रैयत विस्थापितों को छलने का काम करता है। आज तक कई परियोजनाओं में जमीन अधिग्रहण के बावजूद उचित मुआवजा नहीं दिया गया। उन्होंने कहा कि रैयत विस्थापितों की अनदेखी अब बर्दाश्त नहीं की जायेगी। अपने अधिकार की लड़ाई के लिए सभी विस्थापित परिवारों को एकजुट होकर प्रबंधन के खिलाफ आवाज बुलंद करनी होगी।

धरना में वक्ताओं ने कहा कि रोहिणी खदान के नये पैच के विस्तार के लिए ढूब बस्ती के ग्रामीणों को विस्थापित कर पुनर्वासित करना है, लेकिन प्रबंधन जिस जगह पर पुर्नवास की योजना बना रहा है, वह जमीन उपयुक्त नहीं है। वहीं दूसरी ओर खदान में प्रतिदिन की जा रही ब्लास्टिंग से गांव के घर प्रभावित हो रहे हैं। ग्रामीण जान जोखिम में डालकर रह रहे हैं। वक्ताओं ने चेतावनी दी कि यदि जान-माल की कोई क्षति हुई तो उसकी पूरी जिम्मेदारी सीसीएल प्रबंधन की होगी। सभी ने एक स्वर में चेतावनी दी कि यदि उनकी मांगों पर समय रहते कार्रवाई नहीं की गयी, तो आंदोलन को और तेज किया जायेगा। धरना का संचालन शिवनाथ भोगता ने किया। इस अवसर पर तुमांग पंचायत के मुखिया संतोषकुमार महली, रामलखन गंझू, अमृत भोगता, प्रभाकर, उमेश, शुक्रमनी देवी कई लोगों ने संबोधित किया। इस मौके पर लहसन भोगता, रिझु गंझू, दारा सिंह, जगलाल भोगता, शनीचरवा भोगता, संतोष, रामशीष, संतोष मेहता, रवि सहित बड़ी संख्या में महिला-पुरुष ग्रामीण मौजूद थे।

सुरक्षित स्थल पर पुनर्वास की व्यवस्था की जाये

धरना के दौरान सौंपे गये ज्ञापन में मांग की गयी है कि रोहिणी परियोजना से प्रभावित गांव तुमांग मौजा, टोला पेट-पेट और ढूब के परिवारों के लिए सुरक्षित स्थल पर पुर्नवास की व्यवस्था की जाए, अधिग्रहित बची हुई जमीन के एवज में रैयत को अविलंब नौकरी दी जाए, सर्वे कर अधिग्रहित भूमि पर मौजूद पेड़, कुआं, मंदिर, मंडप आदि का मुआवजा दिया जाये, विस्थापित गांवों के बेरोजगार युवाओं को रोजगार उपलब्ध कराया जाये, सभी प्रभावित परिवारों को विस्थापन प्रमाण पत्र प्रदान किया जाये, रोहिणी परियोजना में कार्यरत मजदूरों की सेवा पुस्तिका में सुधार एवं मेडिकल कार्ड की व्यवस्था की जाए, परियोजना की आठ किलोमीटर परिधि में आने वाले गांवों में बिजली, पानी, सड़क, नाली, स्कूल एवं सीएसआर फंड से मूलभूत सुविधाएं उपलब्ध कराई जायें, ढूब गांव के करमा स्थल पर चबूतरा शेड तथा अखाड़ा पर छावनी का निर्माण कराया जाए, धमधमिया से खलारी सीसीएल केडी मुख्य मार्ग तक वैकल्पिक सड़क की व्यवस्था की जाये तथा खदान के समीपवर्ती क्षेत्रों में ब्लास्टिंग से प्रभावित घरों का सर्वे कर तत्काल मुआवजा दिया जाये।

रैयत और पिपरवार प्रबंधन के बीच हुई सकारात्मक वार्ता, आंदोलन स्थगित

मैकलुस्कीगंज। रैयत विस्थापित मोर्चा के बैनर तले नौकरी की मांग को लेकर मैकलुस्कीगंज पिपरवार रेल फेज्ज वन की दिन भर हुई बंदी वार्ता के बाद शाम में स्थगित कर दिया गया। मोर्चा के अध्यक्ष शिवनारायण लोहरा के नेतृत्व में रैयत ग्रामीणों ने सुबह 6 बजे से ही रेल लाइन को झंडा लगाकर बाधित कर दिया था साथ ही रेल लाइन पर भी बैठ गये थे। जिसके कारण दिन भर रजधर साइडिंग से होने वाली कोयला ढुलाई बाधित रहा वही दोपहर में पिपरवार प्रबंधन के सीसीएल अधिकारी एसओपी, रजधर साइडिंग मैनेजर सहित कई अधिकारी ग्रामीणों के साथ हेसालोंग गंझु टोला में रैयतों के साथ वार्ता करने पहुचे। वहीं मैकलुस्कीगंज पुलिस भी सदल बल के साथ मौजूद थी। प्रबंधन की ओर से अब तक नौकरी के संबंध में हुई कागजी प्रक्रिया की जानकारी दी गयी। बताया गया कि अंचल में सकारात्मक आश्वासन मिला है कि जल्द रैयतों को फाइल रांची में भेजा जायेगा। इसलिए प्रबंधन पूरी तत्परता से पहल करने में लगा हुआ है। ग्रामीणों ने कहा कि केवल आश्वासन से काम नही चलेगी। अब ठोस कार्रवाई के बाद ही आंदोलन वापस होगा। अंचल की ओर से भी सकारात्मक पहल का आश्वासन मिला। उसके बाद सभी लोग वापस आंदोलन स्थल पर आये। उसके बाद पिपरवार प्रबंधन की ओर दस दिन का समय लेकर नौकरी मुआवजा की कागजात की आवश्यक कार्रवाई हेतु बातचीत हुई जिसमें ग्रामीणों ने लिखित आश्वासन मिलने के बाद ही शाम चार बजे आंदोलन वापस लिया। वहीं रैयतों ने कहा कि दस दिन में कोई पहल नही होने पर दुबारा अनिश्चितकालीन बंदी कराया जायेगा। वार्ता में एसओपी एनके गोपाल, एलएंडआर मैनेजर राजीव रंजन, एरिया सुरक्षा अधिकारी हेमचंद्र महतो, मोहनलाल सिंह तथा ग्रामीणो की ओर से रैयत विस्थापित मोर्चा के एरिया अध्यक्ष बिगन सिंह भोगता, रामलखन गंझू, रोहिणी करकट्टा ओसीपी शाखा अध्यक्ष शिवनारायण लोहरा, हेमलाल गंझू, प्रभाकर गंझु, कृष्णा भोगता, फुलमनिया देवी सहित कई लोग मौजूद थे।

पुलिस ने अवैध बालू परिवहन करते एक हाइवा को किया जब्त

ईचागढ़। सरायकेला-खरसावां जिले में अवैध खनन और खनिजों के अवैध परिवहन पर नकेल कसने के लिए जिला प्रशासन लगातार सख्ती बरत रहा है। उपायुक्त के निदेश पर बीती रात जिला खनन विभाग ने चांडिल और तिरुलडीह थाना क्षेत्र में औचक निरीक्षण अभियान चलाया। निरीक्षण के क्रम में चांडिल थाना क्षेत्र के घोड़ानेगी में अवैध रूप से बालू ढो रहे हाइवा (संख्या JH05EB-1277) को जब्त कर संबंधित थाना को सुपुर्द कर दिया गया। वाहन मालिक और चालक के खिलाफ प्राथमिकी दर्ज कर विधि-सम्मत कार्रवाई शुरू कर दी गयी है। जिला खनन पदाधिकारी ज्योति शंकर सतपथी ने साफ शब्दों में कहा कि अवैध खनन अथवा खनिज परिवहन की किसी भी गतिविधि को बर्दाश्त नहीं किया जायेगा।

जीएसटी में नये सुधार से आम जनता को बड़ी राहत : विनय महतो धीरज

अनगड़ा (आजाद सिपाही)। भाजपा रांची जिला ग्रामीण की ओर से शनिवार को गोंदलीपोखर स्थित होटल राजधानी में एक प्रेस वार्ता की गयी। जिसमें जिलाध्यक्ष विनय महतो धीरज ने वित्त मंत्री निर्मला सीतारण द्वारा जीएसटी में सुधार की घोषणा का स्वागत किया गया। इस दौरान सबी ने प्रधानमंत्री नरेंद्र मोदी और वित्त मंत्री को धन्यवाद दिया। वक्ताओं ने कहा कि प्रधानमंत्री के दूरदर्शी नेतृत्व में देश को नवरात्र का तोहफा मिला है। आवश्यक दवाओं, शिक्षा सामग्री और चिकित्सा उपकरणों पर टैक्स एक तरह से समाप्त कर दिया गया है। जिससे आम जनता, महिला, युवाओं एवं छोटे व्यापारियों को सीधा फायदा होगा। नए सुधार से मध्यम और निम्न वर्ग के लोगों को घरेलू खर्च में बड़ी राहत मिली है। जिला उपाध्यक्ष मनोज कुमार चौधरी ने कहा कि जीवन और स्वास्थ बीमा सेवाओं को जीएसटी मुक्त कर दिया गया है। जबकि डायबिटीक फूड्स भी अब और सस्ते होंगे। जीएसटी सुधार से आर्थिक विकास को नई रफ्तार मिलेगी। वहीं, पूर्व जिलाध्यक्ष सुरेंद्र महतो ने कहा कि यह सुधार आम जनता की जिंदगी आसान बनाने वाला कदम है। बाद में कार्यकर्ताओं ने एक दूसरे को मिठाई खिलाकर खुशी जाहिर की। इस मौके पर पूर्व जिलाध्यक्ष सुरेंद्र महतो, जिला उपाध्यक्ष मनोज कुमार चौधरी, प्रभुदयाल बड़ाईक, प्रीतम साहू, एसटी मोर्चा प्रदेश कार्यकारिणी सदस्य रितेश उरांव, जिला मंत्री माधुरी देवी, ओबीसी मोर्चा जिलाध्यक्ष नरेश साहू, मंडल अध्यक्ष सुनील महतो, पूर्व मंडल अध्यक्ष रामनाथ महतो, एसटी मोर्चा महामंत्री संजय नायक, अनिरुद्ध पांडे और विवेक मिश्रा आदि मौजूद थे।

सड़क दुर्घटना में सात लोग घायल, एक गंभीर

लापुंग (आजाद सिपाही)। डोलाईचा डिंबा मुख्य पथ पर बाइक और स्कूटी के बीच हुई टक्कर में सात लोग घायल हो गये। स्कूटी सवार संजय एवं भदनी गांव कुशवाहा भरनो निवासी डोलाईचा बाजार से अपने घर घर भरनो लौट रहा था। एक बाइक पर चार लोग सवार थे। घायलों में हाविल लोहारा, अर्जुन मुंडा, नितेश मुंडा, गुजू मुंडा और पुनीत शामिल हैं, जो लापुंग के पबीरा के रहने वाले है। सभी डिम्बा गांव से डोलाईचा बाजार की ओर जा रहे थे। तभी बाइक का संतुलन बिगड़ गया और स्कूटी से जा टकराई। जिसमें सभी घायल हो गये। दोलाईचा के समाजसेवियों ने एक सवारी वाहन से सभी को बेड़ों सीएससी भेजा। पता चला है कि घायलों में हबील लोहारा की हालत गंभीर है।

पुस्तकालय पिछड़े-गरीबों के लिए होगा ज्ञान का भंडार : सुदन प्रसाद साहू

लापुंग (आजाद सिपाही)। प्रखंड मुख्यालय के पुराना प्रखंड कार्यालय में नये तकनीकी से लैस पुस्तकालय का निर्माण हो रहा है। संवेदक मेसर्स सुदन प्रसाद साहू द्वारा इस पुस्तकालय की छत की मरम्मत, जमीन में टाइल्स, दिवाल में पुट्टी आदि करायी जा रही है। संवेदक द्वारा 20 सितंबर तक कार्य पूरा करने की बात कही जा रही है। संवेदक सह समाजसेवी मूल रूप से लापुंग के दोलाईचा गांव के रहने वाले हैं। वर्तमान में परिवार के साथ रांची में रहते हैं। गरीब बच्चे जो महंगे पुस्तक खरीद कर पढ नहीं सकते है वे इस पुस्तकालय में पढ़ाई कर लाभ उठाएंगे। यह पुस्तकालय झारखंड के सीनियर आईएएस ऑफिसर्स वाइफस एसोशिएशन (जोसोवा) की ओर से चलाया जा रहा है।

'हेल्थ एंड हैप्पीनेस' विषय पर सेमिनार आयोजित

पिठोरिया (आजाद सिपाही)। कांके स्थित नीरजा सहाय डीएवी में शिक्षकों एवं शिक्षकेत्तर कर्मियों के लिए आर्ट ऑफ लीविंग संस्था के सौजन्य से 'हेल्थ एंड हैप्पीनेस' विषय पर सेमिनार का आयोजन किया गया। जिसके माध्यम से आज के तनावपूर्ण एवं प्रतिस्पर्धी समय में कार्यक्षेत्र, परिवार, शारीरिक एवं मानसिक स्वास्थ्य, सामाजिक स्वास्थ्य आत्मिक खुशी आदि के बीच सामंजस्य स्थापित कर जीवन का आनंद लेते हुए जीने की कला को विकसित करने के कुछ अचूक उपाय शिक्षकों के साथ साझा किए गए। कार्यक्रम का संचालन 'आर्ट ऑफ लीविंग ' संस्था के प्रतिनिधियों डॉ हम्पी चक्रबर्ती और हर्ष वैदेया ने किया। इस अवसर पर प्राचार्या किरण यादव ने कहा कि विद्यालय में शिक्षकों एवं शिक्षकेत्तर कर्मियों को इस प्रकार की ट्रेनिंग और सेमिनारों के माध्यम से दैनिक जीवन के तनाव और क्षोभ को दूर करने का आसान तरीका बताया जाता है जो उनके शारीरिक और मानसिक स्वास्थ्य पर सकारात्मक असर डालता है।

मांडर में मेगा प्लेसमेंट ड्राइव का आयोजन

मांडर (आजाद सिपाही)। झारखंड कौशल विकास मिशन सोसाइटी के तहत मुख्यमंत्री सारथी योजना के अंतर्गत मांडर के हेसमी स्थित केंद्र में मेगा प्लेसमेंट ड्राइव एवं स्टार एलुमनाई कनेक्ट कार्यक्रम का भव्य आयोजन हुआ। इस योजना का उद्देश्य राज्य के 18-35 वर्ष के युवाओं को निःशुल्क कौशल प्रशिक्षण प्रदान कर रोजगार से जोड़ना है। मिशन के निदेशक शैलेन्द्र कुमार लाल के निर्देशानुसार दीनदयाल उपाध्याय कौशल केंद्र एवं सक्षम झारखंड कौशल विकास सेंटर में विशेष प्लेसमेंट ड्राइव, औद्योगिक भ्रमण और ऑन-जॉब ट्रेनिंग जैसी सुविधाएं उपलब्ध कराई जा रही हैं। इस प्लेसमेंट ड्राइव में सहाना क्लोदिंग प्राइवेट लिमिटेड, एससीएम गारमेंट्स, याजाकी इंडिया प्राइवेट लिमिटेड, अनुग्रह मिल प्राइवेट लिमिटेड जैसी कंपनियों ने हिस्सा लिया। कुल 100 प्रशिक्षुओं में से 40 का चयन किया गया, जबकि 60 प्रशिक्षुओं को कौशल पाठ्यक्रम पूरा करने का प्रमाण पत्र प्रदान किया गया। इस दौरान पूर्व छात्रों को सम्मानित भी किया गया। मौके रक विभिन्न कंपनियों के एच्आर मैनेजर, विनायाका फंडामेंटल रिसर्च एंड एजुकेशनल सोसाइटी के प्रमुख टी शरण, सेंटर मैनेजर रोहित कुमार, प्लेसमेंट मैनेजर सिवांगी शुक्ला आदि मौजूद रहे।

बुढ़मू में जिलाध्यक्ष चयन को लेकर हुई बैठक

बुढ़मू (आजाद सिपाही)। प्रखंड के ठाकुरगांव में स्थित विधायक कार्यालय में शनिवार को संगठन सृजन कार्यक्रम के तहत जिलाध्यक्ष चयन के लिए रायशुमारी को लेकर बैठक हुई। जिसमें पर्यवेक्षक के रूप में राज्यसभा सांसद फूलो देवी नेताम, कोलेबिरा विधायक नमन विक्सल कोंगड़ी, कांग्रेस के कार्यकारी प्रदेश अध्यक्ष सहजादा अनवर, जिला ग्रामीण अध्यक्ष राकेश किरण शामिल हुए। इनकी उपस्थिति में जिलाध्यक्ष के चयन के लिए रायशुमारी की गई। इस दौरान प्रखंड के कार्यकताओं ने सभी को संगठन सृजन के तहत किये जा रहे कार्यों से अवगत कराया। प्रखंड अध्यक्ष बलराम साहू की अध्यक्षता में आयोजित बैठक का संचालन जाकिर हुसैन ने किया। मौके पर गोपाल तिवारी, जितराम उरांव, सरफराज अहमद, धनंजय साहू, राजेन्द्र यादव, उमा पांडेय आदि थे।

आदर्श सरना समिति की ओर से होचर में लगा करम ईद जतरा

ईद जतरा आदिवासी एकता का प्रतीक है : चमरा लिंडा

मांदर की थाप पर थिरके युवक-युवतियां, खोड़हा टीम को किया गया सम्मानित

आजाद सिपाही संवाददाता

रातू। प्रखंड के होचर टिकरा में शनिवार को आदर्श सरना समिति की ओर से करम इंद जतरा महोत्सव का आयोजन किया गया। इसमें झारखंड के विभिन्न हिस्सों के अलावा, अंडमान-निकोबार, ओडिशा, छत्तीसगढ़, पश्चिम बंगाल, लातेहार और नेपाल के अलावा रातू, मांडर, कांके, बुढ़मू, खलारी, बेड़ो और लापुंग से लगभग 247 खोडहा टीम (नृत्य मंडली) पारंपरिक वेशभूषा में शामिल हुए। सांस्कृतिक कार्यक्रम का भी आयोजन हुआ। खोड़हा टीमों को आदर्श सरना समिति की ओर से पुरस्कृत भी किया गया। उक्त समारोह में बतौर मुख्य अतिथि के रूप में आदिवासी कल्याण मंत्री चमरा लिंडा शामिल हुए। जबकि विशिष्ठ अतिथि के रूप में राज्यसभा सांसद दीपक प्रकाश, आदित्य साहू के अलावा नगड़ी, बुढ़मू, इटकी, रातू के जिला परिषद सदस्य और प्रमुख आदि मौजूद थे। इस अवसर पर चमरा लिंडा ने महोत्सव को आदिवासी एकता का प्रतीक बताते हुए कहा कि हमारी भाषा एवं संस्कृति अनोखी है। हमें पूर्वजों की इस धरोहर को बचाने की जरूरत है। कहा कि हम एकजुट होकर ही अपने पूर्वजों की धरोहर एवं संस्कृति के बचा पाएंगे। पारंपरिक गीत, नृत्य एवं संगीत ही हमारी पहचान है। वहीं, राज्यसभा सांसद दीपक प्रकाश ने कहा कि स्व वीरेंद्र भगत समाज के लोगों के उत्थान के लिए अपने जीवन का एक-एक पल लगा दिया। वे चाहते थे कि लोग आत्मनिर्भर बने, बच्चे शिक्षित हो, और लोगों का भविष्य उज्जवल हो। राज्यसभा सांसद आदित्य साहू ने कहा कि स्व वीरेंद्र भगत सभी समाज को एक साथ जोड़कर चलते थे। अच्छे समाज का निर्माण करना उनका मुख्य उद्देश्य था। हमें इनके सोच पर काम करने की आवश्यकता है। वहीं, आदर्श सरना समिति की अध्यक्ष एवं रांची जिप अध्यक्ष निर्मला भगत ने कहा कि स्वर्गीय वीरेंद्र भगत दिन-रात समाज के लिए जीते थे। आज उनकी कमी हम सभी को महसूस होती है। हम सभी को एकजुटता के साथ उनके सपनों को पूरा करना है। इससे पूर्व पहान ने जतरा खूंटा की पूजा कर जतरा की शुरूआत की। जबकि कार्यक्रम का संचालन ग्राम प्रधान शैलेन्द्र मुंडा एवं हेमंत मुंडा ने किया।

15 करोड़ का ढोल-नगाड़ा देने की घोषणा

मंत्री चमरा लिंडा ने आदिवासी की पहचान एव संस्कृति को बचाये रखने के लिए 15 करोड़ रुपये के ढोल नगाड़े खरीदने की बात की। उन्होंने मांडर, लोहरदगा, रांची और होचर में दो- दो करोड़ रुपये की लागत से पड़हा भवन बनाने, अखरा का निर्माण, धमकुरिया घर बनाने, गांव में मसना स्थल की घेराबंदी करने की घोषणा की। इस मौके पर जिला परिषद सदस्य रामजीत गंझू, पूनम देवी, रीना देवी, जगराम गंझू, रबुल अंसारी, सरिता देवी, मनीषा देवी, अनुराधा मुंडा, राजेन्द्र साही मुंडा, सत्यनारायण मुंडा, पार्वती देवी, सोमेश्वर गोप, पृथ्वी नाथ शाहदेव, इमरान खान, कृष्णा उराँव, कमल खलखो, कामेश्वर महतो, संजीव तिवारी, बबलु उरांव, कार्तिक उरांव, चंद्रदीप, अरविंद, राजीव रंजन मिश्रा, अनूप किंडो आदि ने अपने-अपने विचार रखे। मौके पर राजेंद्र भगत, राजीव मिश्रा, देवेंद्र पाहन, बसंत भगत, कार्तिक उरांव, सुबोध उरांव, अरविंद केरकेट्टा, हेमंत मुंडा, बसंत पाहन ,चंद्रदीप उरांव, अमीन मुंडा, सलगी उरांव आदि उपस्थित रहे।

होटल व्यापारी के पिता ने अज्ञात के विरुद्ध दर्ज करायी हत्या की शिकायत

- गमगीन माहौल में हुआ व्यवसायी का अंतिम संस्कार, बंद रहीं दुकानें

बेड़ो (आजाद सिपाही)। गुमला रोड में पुराने पोस्ट ऑफिस के समीप युवा होटल व्यवसायी गौतम कुमार उर्फ पप्पू की शुक्रवार को मौत हो गयी थी। शनिवार को गमगीन माहौल में सैकड़ों लोगों की मौजूदगी में बेड़ो मुक्ति धाम में उनका अंतिम संस्कार हुआ। मुखाग्नि बड़े बेटे विशाल कुमार ने दी। इस दौरान धनंजय कुमार राय, नवदीप कुमार महतो, बलराम सिंह, सुजीत कुमार राय, अवधेश ठाकुर, ललन सिंह, शाबिर मीर, विश्वजीत शर्मा, सौमित्र शर्मा, गंदुर गोप, शहीद, खिलेश्वर खेरवार, अनिल टोप्पो, अशोक सिंह और प्रमोद सिंह आदि मौजूद रहे। उधर, व्यापारी की मौत से दुखी व्यापारियों ने इस दिन पूरे प्रखंड में अपने प्रतिष्ठान बंद रखे। बतातें चलें कि पप्पू अपने पीछे पिता मदन राम, माता कमला देवी, पत्नी सविता देवी,दो पुत्र विशाल कुमार एवं निखिल कुमार और एक बेटी शिल्पी कुमारी छोड़ गये हैं। दूसरी ओर, थाना प्रभारी देव प्रताप प्रधान ने बताया कि मृतक पप्पू के पिता मदन राम ने अज्ञात बदमाशों के विरुद्ध प्राथमिकी दर्ज कराया है। जिसमें उन्होंने अज्ञात बदमाशों ने उनके बेटे की हत्या कर साक्ष्य छिपाने के लिए शव को फंदे से लटका देने की आशंका व्यक्त की है। उधर, जांच के लिए एफएसएल टीम, डॉग स्क्वायड एवं फारेंसिक टीम जांच कर रही है । पुलिस सीसीटीवी कैमरों में मौजूद फुटेज भी खंगाल रही है ।थाना प्रभारी ने कहा कि पुलिस की अनुसंधान एवं पोस्टमारटम के उपरांत ही घटना के कारणों का पता चल पायेगा। गौरतलब हो कि रांची-गुमला मुख्य मार्ग पर पुराने पोस्ट ऑफिस के समीप होटल चलाने वाले गौतम कुमार उर्फ पप्पू का शव शुक्रवार को फंटे से लटकता पाया गयाथा।

छात्रा से छेड़खानी का आरोपी ऑटो रिक्शा चालक गिरफ्तार

- भाजपा प्रतिनिधिमंडल ने पीड़ित छात्रा के परिजनों से की मुलाकात

अनगड़ा (आजाद सिपाही)। थाना क्षेत्र के नारायण सोसो गांव की बेटी से ऑटो में हुई छेड़खानी के मामले को भाजपा ने काफी गंभीरता से लिया है। मामला संज्ञान में आने के बाद शनिवार को भाजपा ग्रामीण जिला अध्यक्ष विनय महतो धीरज के नेतृत्व में नेताओं ने घर पहुंचकर पीड़ित परिवार से मुलाकात की और घटना की विस्तृत जानकारी ली। भाजपा नेताओं ने परिजनों को न्याय दिलाने का भरोसा दिलाया। इस मौके पर विनय महतो ने कहा कि घटना अत्यंत गंभीर है। बेटियां कहीं भी सुरक्षित नहीं हैं। आरोपी के विरुद्ध कठोरतम कार्रवाई होनी चाहिए। उन्होंने थाना प्रभारी से बात कर पोक्सो एक्ट के तहत सख्त कार्रवाई करने को कहा। इस मौके पर पूर्व जिलाध्यक्ष जैलेंद्र कुमार, सुरेंद्र महतो, जिला उपाध्यक्ष मनोज कुमार चौधरी, प्रभुदयाल बड़ाईक, भाजयुमो प्रदेश उपाध्यक्ष सत्यदेव मुंडा, एसटी मोर्चा प्रदेश कार्यसमिति सदस्य रितेश उरांव, ओबीसी मोर्चा जिलाध्यक्ष नरेश साहू, माधुरी देवी, रामसाय मुंडा, एसटी मोर्चा जिलाध्यक्ष बुधराम बेदिया, मंडल अध्यक्ष सुनील कुमार महतो, पूर्व मंडल अध्यक्ष रामनाथ महतो, संजय नायक, अनिरुद्ध पांडे आदि मौजूद थे। दूसरी ओर, घटना के आरोपी महेशपुर ग्राम निवासी सनवर खान उर्फ गुल्लू को अनगड़ा पुलिस ने शनिवार की सुबह गिरफ्तार कर जेल भेज दिया है।

उषा मार्टिन की उद्यमिता विकास की पहल

आत्मनिर्भर बनीं 60 महिलाएं

सोहराई, जूट, पेपर बैग एवं बांस उत्पाद से रोजगार

आजाद सिपाही संवाददाता

नामकुम। टाटीसिलवे की महिलओं की मेहनत, समर्पण और हुनर ने साबित कर दिया कि सही प्रशिक्षण और अवसर मिलने पर महिलाएं हर मुकाम हासिल कर सकती हैं। शनिवार को उषा मार्टिन फॉउंडेशन के प्रशिक्षण कार्यक्रम से जुड़कर 60 से अधिक महिलाएं न केवल अपने हुनर को बढ़ाया, बल्कि वे उद्यमिता विकास की ओर भी अग्रसर है। युवा जागृति संघ के सहयोग से इन महिलाओं के लिए सोहराई पेंटिंग, जूट की सामग्री निर्माण, बांस के उत्पाद एवं कागज का ठोंगा बनाने का प्रशिक्षण दिया गया। 17 महिलाएं जूट बैग, 10 पेपर बैग, 15 बांस के उत्पाद और 15 सोहराई पेंटिंग सीख चुकी है। उषा मार्टिन फॉउंडेशन की ओर से प्रशिक्षित महिलाओं ने अपने हुनर और मेहनत से जूट बैग्स एवं अन्य उत्पाद तैयार किये है। जिनमें पारंपरिक सोहराय पेंटिंग और विभिन्न स्व-निर्मित डिजाइन उकेरे गये है। फॉउंडेशन के हेड डॉ मयंक मुरारी ने बताया कि ये बैग न केवल पर्यावरण के अनुकूल है, बल्कि स्थानीय कला और संस्कृति की पहचान भी दर्शाते है। महिलाओं के लिए टाटीसिलवे, हरातु और लुपुंग में अलग-अलग समय पर बैच बनाकर यह प्रशिक्षण दिया जा रहा है। प्रशिक्षित महिलाओं ने जूट फाइल बैग के अपने पहले ऑर्डर को सफलतापूर्वक पूरा किया है। यह ऑर्डर मारुति मंगल परिवार को डिलीवर किया गया। वहीं, युवा जागृति संघ के प्रमुख सुनील कुमार ने बताया कि जूट से 13 तरह का आइटम बनाया गया है। इनमें बैग, पर्श, थैला, फाइल, वॉल हेंगिंग, पेसिंग पाउच, मोबाइल बैग आदि शामिल है। इन महिलाओं को मार्केट की बारीकियों को समझाने के लिए शहरों की दुकानों का भ्रमण कराया जा रहा है। इन सभी का हुनरकार्ड भी बनवाया गया है। इस कार्यक्रम में युवा जागृति संघ की अर्चना, विकास, अनुपम और फॉउंडेशन से वरुण कुमार एवं संगीता कुमार समन्वय कर रहे हैं।

महिला समूहों ने 50 हजार की सामग्री बेची

प्रशिक्षित महिला समूहों ने प्रशिक्षण के बाद 50 हजार रुपये से अधिक की सामग्री बेच चुकी है। सोहराई पेंटिंग अभी तक 20 हजार, ठोंगा 15 हजार, जूट बैग 13 हजार और बांस की सामग्री पांच हजार का बेचा जा चुका है। उक्त जानकारी फॉउंडेशन के लाइवलीहुड कोऑर्डिनेटर संगीत कुमार ने दी। उन्होंने बताया कि अगले चरण में टेलरिंग, मशरूम और प्लमबरिंग का प्रशिक्षण दिया जायेगा।

बेड़ो दुर्गा पूजा के यजमान को मातृ शोक

बेड़ो (आजाद सिपाही)। बेड़ो के सांई मंदिर रोड निवासी समाजसेवी चतुर्भुज देवघरिया की पत्नी आनंदोमयी देवी का शुक्रवार की रात 10 बजे रांची में निधन हो गया। उन्होंने अंतिम सांस अपने बड़े पुत्र गौतम देवघरिया के आवास रांची में लिया। वह काफी दिनों से बीमार थीं। अपने पीछे दो पुत्र एवं भरा पूरा परिवार छोड़ गई हैं। उनके बड़े पुत्र गौतम देवघरिया ने बताया कि शनिवार को रांची के हरमु मुक्तिधाम में अंतिम संस्कार किया गया। मुखाग्नि गौतम देवघरिया ने दिया।

फुटबॉल टूर्नामेंट 14 से

कांके (आजाद सिपाही)। सुकुरहुटू गौशाला मैदान में द्वितीय कांके चैंपियन ट्रॉफी फुटबॉल टूर्नामेंट 14 सितंबर से शुरू होगा। पहला उद्घाटन मैच चित्रकोटा बनाम छोटा नागपुर राइडर, दूसरा मैच लिटिल स्टार हुलहन्डु बनाम ब्लैक डायमंड लोहरदगा के बीच खेला जाएगा। इसकी तैयारी को लेकर टूर्नामेंट के मुख्य संरक्षक राजकुमार दीपक की अध्यक्षता में सदस्यों की शनिवार को बैठक हुई।

कुड़मियों को अनुसूचित जनजाति की सूची में शामिल नहीं किया तो करेंगे आर्थिक नाकेबंदी : शीतल ओहदार

अनगड़ा/दिल्ली (आजाद सिपाही)। टोटेमिक कुड़मी/कुरमी (महतो) समाज के बैनर तले शनिवार को दिल्ली के जंतर-मंतर में समाज के अगुआ शीतल ओहदार की अध्यक्षता में विशाल प्रदर्शन किया गया। इसमें झारखंड के अलावा पश्चिम बंगाल और ओडिशा से बड़ी संख्या में कुड़मी समाज के लोग शामिल हुए। इस दौरान कुड़मी जनजाति को अनुसूचित जनजाति में शामिल करने और कुड़माली भाषा को संविधान की आठवीं अनुसूची में शामिल करने की मांग की गई। प्रदर्शन में मुख्य रूप से कुड़मी समाज पश्चिम बंगाल के केंद्रीय अध्यक्ष राजेश महतो, ओडिशा आदिवासी कुड़मी सेना के केंद्रीय अध्यक्ष दिव्य सिंह महंता आदि शामिल हुए। इस अवसर पर शीतल ओहदार ने कहा कि हम कुड़मीयों के साथ विगत 75 साल से अन्याय हुआ है। आज के ही दिन छह सितंबर 1950 को कार्पोरेट घरानों के इशारे पर हमें जनजातिय अधिकार से वंचित कर पिछड़ी जाति की श्रेणी में रखा गया। विपरीत परिस्थिति में झारखंड, बंगाल और ओडिशा के कुड़मी अति सुदूर क्षेत्र दिल्ली के जंतर-मंतर में आना पड़ा। कहा कि कुड़मियों को प्रथम जनगणना 1901 एवं 1911 में 'एबोरिजिनल ट्राईब' 1921 में 'एनीमिस्ट ट्राईब' और साल 1931 में 'प्रिमिटिव ट्राइब' की श्रेणी में रखा गया था। पर आजादी के बाद अचानक ही हमें ट्राईब की श्रेणी से हटा दिया गया। प्रदर्शन के माध्यम से केंद्र सरकार को चेताते हुए कहा कि यदि कुड़मीयों को अविलंब अनुसूचित जनजाति की सूची में शामिल करने की प्रक्रिया शुरू नहीं की गयी तो पूरे झारखंड में चक्का जाम करा दिया जाएगा। झारखंड से खनिज अयस्क को बाहर नहीं जाने दिया जाएगा। वहीं, ओजिशा की दिव्या सिंह मोहंता ने कहा कि कुड़मियों 75 वर्षों तक संघर्ष करने के बाद भी संवैधानिक अधिकार से वंचित किया गया है। जबकि बंगाल आदिवासी कुड़मी समाज के अध्यक्ष राजेश महतो ने कहा कि सभी गुष्टीधारी कुड़मी अपने अधिकार को समझें और उस राजनीतिक दल को अपना वोट दें जो कुड़मी को अनुसूचित जनजाति की सूची में शामिल कराने की हिमायती हो। इस दौरान धरना-प्रदर्शन कर रहे महिला-पुरुषों ने अपने परंपरागत पोशाक और संस्कृति को प्रदर्शित किया, जिसमें छऊ नृत्य, झुमर नृत्य, पैका नृत्य के साथ लोग शामिल हुए। इस मौके पर अमित महतो, अशोक महतो, सखीचंद महतो, थानेश्वर महतो, सपन कुमार महतो, मिथिलेश महतो, राजेंद्र महतो, संजय लाल महतो, राजू महतो, गौरी शंकर महतो, सुषमा महतो, सोमा महतो, सचिया महतो और रामचंद्र महतो आदि ने संबोधित किया।

डॉ मयंक मुरारी की पुस्तक 'शून्य की झील में प्रेम' का लोकार्पण

नामकुम (आजाद सिपाही)। झारखंड के विचारक और लेखक मयंक मुरारी का काव्य संग्रह 'शून्य की झील में प्रेम' का लोकार्पण शब्दकार साहित्यिक समूह की ओर से शनिवार को रांची प्रेस क्लब में किया गया। इस दौरान कार्यक्रम की शुरूआत दीप प्रज्वलन और सुरिंदर कौर नीलम की सरस्वती वंदना से हुई। बताते चलें की मयंक मुरारी की यह तीसरी काव्य पुस्तक है। इस अवसर पर मयंक मुरारी ने कहा कि काव्य मन से परे की अनुभूति है। प्रेम अगर कर्म से जुड़ जाए तो सृजन बन जाता है। प्रेम अगर भक्ति से जुड़ जाए तो मुक्ति का रास्ता बन जाता है। वहीं, कार्यक्रम की अध्यक्षता वरिष्ठ कवि कुमार वृजेंद्र, स्वागत भाषण शब्दकार की उपाध्यक्ष संगीता कुजारा टॉक एवं संचालन राकेश रमण ने किया। कवि कुमार वृजेंद्र ने काव्य संग्रह पर प्रकाश डालते हुए कहा कि प्रेम साहित्य का सबसे पुरातन विषय है। नक्सलबाड़ी आंदोलन के बाद प्रेम पर लिखना अस्पृश्य हो गया था। उन्होंने मयंक मुरारी को बधाई देते हुए कहा कि इन्होंने प्रेम जैसे व्यापक विषय को चुना है। इनकी कविताओं में कहीं अध्यात्म है तो कहीं नितांत निजीपन है। वहीं मुख्य अतिथि वरिष्ठ पत्रकार अनुज सिन्हा ने कहा कि इतिहास व्यक्ति के पद को नहीं, लेखन को याद रखता है। आने वाली पीढ़ी प्रेम पत्र के बारे में जान ही नहीं पाएगी। ऐसे समय में प्रेम कविताओं पर पुस्तक आना बहुत ही सुखद है। वहीं, प्रमोद कुमार झा ने कहा कि दुनिया भर में जितनी भी रचनाएं लिखी गई है, उसमें प्रेम के बारे में ही सर्वाधिक लिखी गई। शब्दकार की अध्यक्ष रश्मि शर्मा ने कहा कि ऐसे समय में जब हमारे चारों ओर प्रेम नहीं घृणा है, इस तरह की प्रेम कविताएं लिखना बहुत आवश्यक है। लेखिका अनामिका प्रिया ने कहा कि मयंक मुरारी की कविताएं प्रकृति के साथ होते हुए संवेदना के नये द्वार खोलती है। वहीं, समीक्षक उर्वशी ने कहा कि यह काव्य संग्रह जीवन प्रेम और अध्यात्म की त्रिवेणी है। इस दौरान रचना पाठ सोनल थेपड़ा एवं धन्यवाद ज्ञापन रीता गुप्ता ने किया। मौके पर शब्दकार की सदस्य जयमाला, अंशुमिता शेखर, सुमिता सिन्हा, प्रबुद्ध साहित्यकार पंकज मित्र, प्रमोद कुमार झा, निरंजन श्रीवास्तव, नरेश बंका, रेणू झा, कुंदन चौधरी, प्रशांत गौरव, पंकज पुष्कर, मीरा सिंह, रेणु मिश्रा त्रिवेदी, रत्ना राय, किरण सिंह, शेफालिका सिन्हा और चंद्रिका ठाकुर आदि उपस्थित रहे।

नौ सितंबर को प्रखंड सह अंचल कार्यालय का घेराव

नामकुम (आजाद सिपाही)। प्रखंड के जन प्रतिनिधियों ने शनिवार को नामकुम सदाबहार चौक स्थित रेवाल पैलेस में प्रेस वार्ता कर बताया कि ग्रामीण क्षेत्र के विकास का केंद्र बिंदु प्रखंड और अंचल कार्यालय होते है। अभी गरीब चाहे आवास पेंशन. मंइयां सम्मान, आपदा राहत, जमीन रसीद काटना, प्लॉट चढ़ाना, म्यूटेशन परमिशन और राशन कार्ड आदि बनवाने सहित कई जरूरत को लेकर प्रखंड से अंचल कार्यालय पहुंचते है। विगत दिनों में कई ऐसे कार्य है, जो अति आवश्यक है। उसमें विलंब हो रही है। वक्ताओं ने कहा कि अंचल कार्यालय भ्रष्टाचार का अड्डा बन चुका है। अधिकारी जनता की सेवा छोड़ उसे ही परेशान करने में कोई कसर नहीं छोड़ते है। बताते चलें कि विगत दिनों ओलावृष्टि के कारण नामकुम प्रखंड के चंदाघासी, खिजरी, लालखंटगा, कुटियातू, सिदरोल, हहाप, रामपुर जैसे कई पंचायत के लगभग सभी घर के छत टूट चुके थे। आपदा राहत के तहत आवेदन देने के बाबजूद उसका मुआवजा देने में सरकार विलंब कर रही है। वृद्धा, विधवा और दिव्यांग पेंशन पर रोक, जाति आवासीय, आय, जन्म, मृत्यु प्रमाण पत्र बनाने में परेशानी आदि से लेकर एचईसी विस्थापित ग्राम का जाति आवासीय नहीं बनना, अंचल कार्यालय में जनता की जमीन संबंधी कोई भी काम बिना पैसा के नहीं होने से लोगों में आक्रोश है। इन सभी ज्वलंत मुद्दों को लेकर नामकुम प्रखंड के सभी जनप्रतिनिधि ने नौ सितंबर को प्रखंड सह अंचल कार्यालय का घेराव का निर्णय लिया है । इस मौके पर जिप सदस्य रामावतार केरकेट्टा, लालखंटगा पंचायत की मुखिया पुष्पा तिर्की, लक्ष्मी कुमारी, निशा उरांव, करमेला कच्छप, संदीप मुंडा आदि उपस्थित थे।

कार्तिक उरांव कॉलेज के पास सड़क दुर्घटना में युवक की मौत, पुत्र घायल

गुमला(आजाद सिपाही)। गुमला पालकोट रोड स्थित कार्तिक उरांव कॉलेज के पास अज्ञात वाहन के टक्कर से बरपाठ गुरदरी निवासी 30 वर्षीय अजय चोराठ की घटना स्थल पर ही मौत हो गयी। वहीं उसका 5 वर्ष का पुत्र आयुष चोराठ घायल हो गया। प्राप्त जानकारी के मुताबिक शुक्रवार की शाम 7 बजे पिता पुत्र गणेशपुर डीपा एक रिश्तेदार के यहां गये थे। जहां से दोनों पैदल ही घर वापस लौट रहे थे। तभी कार्तिक उरांव कॉलेज के पास पीछे से एक अज्ञात वाहन दोनों को टक्कर मार दिया। घटना में पुत्र को हल्की चोट लगी जबकि पिता सड़क पर गिर गया। वाहन घटनास्थल से फरार हो गया। स्थानीय लोगों की मदद से दोनों को सदर अस्पताल लाया गया जहां डॉक्टर ने जांच कर पिता को मृत्य घोषित कर दिया जबकि पुत्र को प्राथमिक इलाज के बाद घर भेज दिया गया। अजय अपने परिवार के साथ संत अन्ना स्कूल पुग्गू के समीप किराये के मकान में रहता था।

सड़क दुर्घटना में छात्र की मौत, ग्रामीणों ने मुआवजा की मांग को लेकर एनएच किया जाम

मुआवजा की मांग को लेकर सड़क जाम करते ग्रामीण।

घटना में एक छात्र मुर्शीद घायल है जिसका सर और पैर की हड्डी टूट गयी है

आजाद सिपाही संवाददाता

भरनो/गुमला। भरनो थाना क्षेत्र के नवा टोली नहर के समीप सुबह लगभग 6:30 बजे के बीच 709 वाहन ने हांटू मदरसा में पढ़ने वाले दो छात्र फरहान मिरदाहा उम्र 12 वर्ष पिता जुल्फान मिरदाहा और मुर्शिद मिरदाहा 13 वर्ष पिता जसीद मीरदाहा दोनों ग्राम सूपा 1 निवासी को बुरी तरह कुचल दिया। दोनों बच्चे सड़क के किनारे चल रहे थे। दुर्घटना इतनी दर्दनाक थी कि फरहान मिरदाहा 12 वर्ष की घटनास्थल पर ही मौत हो गयी और मुर्शीद मिरदाहा 13 वर्ष गंभीर रूप से घायल हो गया, जिसमें उसके सर एवं पैर की हड्डी टूट गयी है। घटना की सूचना मिलने पर ग्रामीणों ने मुआवजा एवं गाड़ी चालक की गिरफ्तारी की मांग को लेकर पंचायत समिति सदस्य जहांगीर आलम कांग्रेस प्रखंड अध्यक्ष आशीष नाथ शाहदेव, कांग्रेस उपाध्यक्ष अजहर अली, समाजसेवी मंजूर आलम, गुलाम नबी फरास, मुख़्तार आलम, अफरोज खान की अगुवाई में सैकड़ो लोगो ने ब्लॉक चौक को जाम कर दिया। जिसकी वजह से 4 घंटे तक गुमला रांची मार्ग में आवागमन बाधित रही। घटना की सूचना मिलने पर भरनो थाना प्रभारी कंचन प्रजापति दलबल के साथ पहुंचे और स्थिति से अवगत होकर अंचल अधिकारी एवं प्रखंड विकास पदाधिकारी को सूचना दी गयी। इस दौरान ग्रामीण और पदाधिकारी के बीच में तिखी बहस भी हुई, और लोग अनुमंडल पदाधिकारी को बुलाने की मांग कर रहे थे। मिजोरम पदाधिकारी ने लोगों को समझा बूझकर जाम को खुलवाया।

विधायक ने एनएचआइ के पीडी और सड़क निर्माता कंपनी आरकेडी के कर्मचारी को जमकर लगायी फटकार

रांची गुमला मुख्य मार्ग सड़क चौड़ी करण का कार्य प्रगति पर है जो कि अभी पूर्ण नहीं हुआ है और प्रतिदिन सड़क दुर्घटना में लोग जान गवां हैं। काम में कई अनियमियत्ता भी है जिसके वजह से लोगों का जीना मुहाल हो गया है। इस दौरान दुर्घटना से बच्चे की मौत की सूचना मिलने पर सिसई विधायक जिग्गा सुसारण होरो भी पहुंचे। और उन्होंने एनएचआई डायरेक्टर एवं सड़क निर्माता कंपनी आरकेडी के पदाधिकारियों की जमकर क्लास लगायी। मृतक के परिवार एवं घायल बच्चे को 24 घंटे में मुआवजा देने की मांग की और मुआवजा नहीं देने पर ग्रामीणों के साथ सड़क पर विरोध करने का ऐलान कर दिया। इस दौरान लोगों ने बतलाया कि विधायक को रांची गुमला मूर्ख मार्ग में जुरा, दुम्बो मंदिर कुसुमबाहा बाजार, नवटोली पुल के समीप प्रतिदिन दुर्घटनाएं हो रही है और लोगों की जान जा रही है। इस पर विधायक बरस पड़े और सड़क निर्माण कंपनी आरकेडी और प्रोजेक्ट डायरेक्टर एनएचआई को जमकर फटकार लगाया। उन्होंने सड़क सुरक्षा की बात को उठाया तथा सीसीटीवी कैमरा ब्लैक स्पॉट जोन घोषित करने और सुरक्षा बोर्ड लगाने संबंधित सड़क पर लाइट लगाने का निर्देश दिया।

नर्सिंग कौशल कॉलेज में मना शिक्षक दिवस, सीएस-डीएस रहे मुख्य अतिथि

आजाद सिपाही संवाददाता

गुमला । सदर अस्पताल परिसर में स्थित नर्सिंग कौशल कॉलेज में शनिवार को शिक्षक दिवस धूमधाम से मनाया गया। कार्यक्रम के मुख्य अतिथि सदर अस्पताल के सिविल सर्जन शंभूनाथ चौधरी उपाधीक्षक अनुपम किशोर थे। कार्यक्रम की शुरूआत स्वागत गीत से की गई जिसमें कॉलेज के छात्राओं ने स्वागत गीत गाकर अतिथियों का स्वागत किया। जिसके बाद दीप प्रज्वलित कर कार्यक्रम का विधिवत शुरूआत किया गया। कार्यक्रम में कॉलेज की छात्राओं ने कई आकर्षक गीत व नृत्य की प्रस्तुति दी। वही मोबाइल फोन को लेकर नाच गान के माध्यम से वर्तमान परिपेक्ष में मोबाइल का महत्व और उसकी उपयोगिता पर जबरदस्त प्रस्तुति दी। कार्यक्रम को संबोधित करते हुए सिविल सर्जन शंभू नाथ चौधरी ने कहा नर्सिंग कौशल कॉलेज में प्रशिक्षण प्राप्त कर रही छात्राएं काफी लगन और मेहनत के साथ अपना काम कर रही है। छात्राएं अलग-अलग स्थानों से आकर यहां रहकर प्रशिक्षण प्राप्त करती है। बताया कि पूर्व में नर्स को लोग हीन भावना से देखते थे लेकिन वर्तमान समय में नर्सों की भूमिका सर्वोपरि है। हाल में हुए कॉविड -19 में नर्सों ने जिस स्तर पर महामारी का मुकाबला किया साहस कठिन परिश्रम और धैर्य से लोगों की सेवा की वह काबिले तारीफ है। अब लोग उन्हें स्वास्थ परी कहते हैं। सदर अस्पताल के उपाधीक्षक अनुपम किशोर ने कहा नसों का कार्य बहुत ही जटिल और संवेदनशील होता है लोगों के ताने भी सुनने पड़ते हैं इसलिए उन्हें अपने कार्य के प्रति लगन और विश्वास होना चाहिए। प्रशिक्षण केंद्र में अच्छी व्यवस्था और साफ सफाई देखकर सिविल सर्जन काफी प्रशंसा किए। मौके पर कॉलेज की प्रिंसिपल मिर्जा केरकेट्टा,शिक्षिका दिव्या कुमारी, पूजा तांडी, संध्या कुमारी सहित अन्य लोग उपस्थित थे।

आवासीय विद्यालय में गणपति उत्सव मना

बसिया (आजाद सिपाही)। एकलव्य मॉडल आवासीय विद्यालय, बसिया में गणपति उत्सव पूरे धूमधाम से मनाया गया। विद्यालय के संगीत शिक्षक सूरज कुमार प्रसाद द्वारा बनाये गये भगवान गणपति की प्रतिमा को श्री गणेश चतुर्थी के दिन पूरे विधि विधान से विद्यालय में वंदना स्थल पर स्थापित किया गया था। दस दिनों तक चले इस गणपति उत्सव में विद्यालय के शिक्षक रंजन कुमार पांडेय ने पुरोहित तो संदीप कुमार पंडित ने यजमान के रूप में अपनी सेवाएं दीं। स्थापना और विसर्जन के दिन सूरज कुमार प्रसाद ने अपने हाथों से छप्पन भोग बनाकर चढ़ाया। वहीं प्राचार्य सहित सभी शिक्षकों ने हर दिन भोग की व्यवस्था की। प्राचार्य संजय कुमार सिंह ने कहा कि गणपति जी से हम सबने विद्यालय में अध्ययन कर रहे बच्चों के मंगल की कामना की है।

बकरी चराने के क्रम में पहाड़ से गिरने से महिला घायल

गुमला (आजाद सिपाही)। पालकोट थाना क्षेत्र के सुरसा गांव निवासी 40 वर्षीय महिला मंगरिता बा बकरी चराने के क्रम में पैर फिसलने से पहाड़ से गिरकर गंभीर रूप से घायल हो गयी। घटना शुक्रवार की शाम की है शुक्रवार की देर रात 11 बजे घायल महिला को टेंपो से सदर अस्पताल लाया गया, जहां उसका इलाज चल रहा है।

डोमिनार बाइक की मांग पूरी नहीं होने पर 9 वीं कक्षा के छात्र ने कीटनाशक खाकर किया आत्महत्या का प्रयास

गुमला (आजाद सिपाही)। सदर थाना क्षेत्र के करौंदा पंचायत के एक गांव निवासी 18 वर्षीय छात्र ने कीटनाशक खाकर आत्महत्या का प्रयास किया। परिजन शुक्रवार की रात 10:30 बजे उसे लेकर सदर अस्पताल पहुंचे, जहां उसका इलाज चल रहा है। प्राप्त जानकारी के मुताबिक छात्र शहर के संत पात्रिक स्कूल में पढ़ाई करता है। उसके पिता किसान है और छोटा-मोटा व्यवसायिक काम कर अपने बच्चों का पालन पोषण करते हैं। छात्र की मां ने बताया कि तीन दिन पूर्व फुटबॉल मैच खेलने जाने के लिए वह अपने पिता से बाइक की मांग कर रहा था। पिता द्वारा मना करने पर वह नाराज हो गया और 3 दिन बाद धान में लगे कीड़ा को मारने वाला कीटनाशक खा लिया। कुछ लोगों ने बताया कि छात्र अपने घर वालों से डोमिनार बाइक की मांग कर रहा था। फिलहाल सदर अस्पताल में उसका इलाज चल रहा है।

विभिन्न विद्यालयों में शिक्षक दिवस मना

आजाद सिपाही संवाददता

जारी। जारी प्रखंड के विभिन्न विद्यालयों में शनिवार को शिक्षक दिवस हर्षोल्लास के साथ मनाया गया। इसी क्रम में शनिवार को आरसीप्रावितोगो में शिक्षक दिवस हर्षोल्लास के साथ मनाया गया। वहीं संत पियुस जनता उच्च वि.भिखमपुर, आर.सी.बालक मध्य वि.भिखमपुर, आर सीबालिका म.वि.भिखमपुर मे संयुक्त रूप से शिक्षक दिवस मनाया गया। सबसे पहले दोनों विद्यालयों मे मिस्सा अनुष्ठान किया गया, जिसमें संत पियुस जनता उच्च वि. में मुख्य अधिष्ठाता फादर ग्रेगोरी कुल्लू एवं आरसीप्रावि तोगो के मुख्य अधिष्ठाता फादर निरंजन एक्का रहे सहयोगी के रूप मे फादर फादर प्रदीप एक्का, फा प्रेम प्रकाश इंदवार फा. संदीप फादर लौरेन्स टोप्पो फादर अमृत ने निभाया। दोनों जगह एचम एवं सहयोगी शिक्षकों के द्वारा सर्वपल्ली राधाकृष्णन के चित्र पर माल्यर्पण कर तथा दीप प्रज्वलित कर कार्यक्रम को विधिवत शुभारंभ किया गया।

सड़क हादसे में पिता की मौत, सात मासूम हुए अनाथ-अब कौन बनेगा सहारा?

आजाद सिपाही संवाददाता

घाघरा। थाना क्षेत्र के देवाकी मोड़ के समीप बीती शुक्रवार की रात हुए सड़क हादसे में नवाडीह ग्राम निवासी प्रकाश उरांव की मौत हो गयी। पुलिस ने शव को बरामद कर शनिवार को पोस्टमार्टम के लिए गुमला भेज दिया। यह हादसा न केवल एक परिवार बल्कि पूरे गांव के लिए गहरा सदमा है। प्रकाश अपने पीछे सात बच्चों को बेसहारा छोड़ गये हैं। जिसमें सोनाली कुमारी, रूपाली कुमारी, रूपा कुमारी, सोना कुमारी, रूही कुमारी, एंजल कुमारी, मिलन उरांव है। सबसे बड़ी बेटी 11 वर्ष की है और सबसे छोटा बेटा 3 वर्ष का है। दो वर्ष पूर्व उनकी पत्नी दो बच्चों को लेकर घर छोड़कर चली गयी थी, जिसका अब तक कोई पता नहीं चला। तब से सभी बच्चों का पूरा सहारा केवल उनके पिता थे। मेहनत-मजदूरी कर किसी तरह परिवार का भरण-पोषण चलता था, लेकिन अब उनकी मौत ने मासूम बच्चों के सिर से पिता का साया भी छीन लिया। घर की स्थिति इतनी दयनीय है कि बच्चों के पास खाने के लिए एक मुट्ठी चावल तक नहीं बचा है। करमा पर्व के मौके पर प्रकाश ने अपनी सामर्थ्य के अनुसार सभी बच्चों के लिए कपड़े खरीदे थे और घर खर्च चलाने के लिए बड़ी बेटी सोनाली कुमारी को 500 रुपये दिये थे। सोनाली उसी पैसे से राशन लायी थी, लेकिन अब वह पैसा भी खत्म हो चुका है। बच्चे आज पूरी तरह असहाय हो गये हैं। गांव के लोगों का कहना है कि यदि प्रशासन और समाज आगे नहीं आया तो इन मासूमों का जीवन संकट में पड़ जायेगा।

भ्रष्टाचार विरोधी मंच की बैठक आयोजित

आजाद सिपाही संवाददाता

घाघरा। भ्रष्टाचार विरोधी मंच के सदस्यों की बैठक घाघरा में आयोजित हुई। बैठक की अध्यक्षता बसंत उरांव ने की। बैठक में मुख्य रूप से उपस्थित ऑल इंडिया पीपुल्स फ्रंट के प्रभारी सह झारखंड नवनिर्माण दल के केंद्रीय संयोजक विजय सिंह ने कहा कि केंद्र व राज्य सरकार की भ्रष्ट नीति के कारण ब्लॉक व अन्य सरकारी दफ्तर खरीद बिक्री का दुकान बनी हुई है, जहां आम जनता को योजना का लाभ नहीं मिल रहा है बल्कि गरीबों को अबुआ आवास जैसे योजना खरीदना पड़ रहा है, जिसे बर्दाश्त नहीं किया जायेगा। श्री सिंह ने यह भी कहा कि भ्रष्टाचार पर रोक लगाना है तो प्रखंड के गांव-गांव में इस लूट व कमीशन खोरी के विरुद्ध उठ खड़ा होना होगा और शुरू की जा रही आंदोलन में आम जनता से हजारों की संख्या में भागीदारी निभाने की अपील की है।

वहीं बैठक में घाघरा बैंक आफ इंडिया में खाता धारकों को हो रही भारी परेशानी को देखते हुए इस समस्या का समाधान को लेकर 8 सितंबर 2025 को प्रखंड विकास पदाधिकारी को ज्ञापन सौंपने, घाघरा ब्लॉक में फैले भ्रष्टाचार व भ्रष्टाचार के कारण आम जनता की लंबित काम को एकत्रित कर तथा मनरेगा व 15वीं वित्त आयोग की योजना में हो रही बड़े पैमाने पर भ्रष्टाचार संबंधी दी गयी। मांगों पर हुई कार्रवाई के बाबत जवाब लेने को लेकर 16 सितंबर 2025 को घाघरा ब्लॉक के समक्ष धरना प्रदर्शन कर आंदोलन की शुरूआत करने, सितंबर माह में भ्रष्टाचार विरोधी मंच का विस्तार कर प्रखंड टीम का गठन करने के अलावे कई निर्णय लिये गये हैं। बैठक में शिव प्रसाद साहू, संतु मिश्रा, बसंत बड़ाईक, धर्मपाल उरांव, शंकर उरांव, राजू सिंह, जीवन भगत, मुख्य रूप से उपस्थित थे।

छात्र-छात्राओं के बीच साइकिल वितरित

आजाद सिपाही संवाददाता

बिशुनपुर। प्रखंड कार्यालय परिसर में शनिवार को झारखंड सरकार की उन्नति का पहिया योजना के तहत प्रखंड के अंकुरी, आवंरा टोली, ओरया, चटकपुर, चीपरी, सहित विभिन्न विद्यालयों के वर्ग 8वीं के 200 छात्र-छात्राओं के बीच साइकिल वितरण किया गया। इस अवसर पर मुख्य अतिथि प्रखंड विकास पदाधिकारी सुलेमान मुंडरी ने कहा कि सरकार आपकी शिक्षा को बढ़ावा देने के लिए हर संभव प्रयास कर रही है। साइकिल मिलने से आपको विद्यालय आने-जाने में सुविधा होगी और आपकी उपस्थिति बढ़ेगी। उन्होंने आप सभी छात्र-छात्राएं नियमित रूप से विद्यालय आएं और अच्छी शिक्षा ग्रहण करें। मन लगाकर पढ़ाई करें ताकि एक दिन आप अपने करियर बना सकें और अपने परिवार और समाज का नाम रोशन कर सकें।

प्रखंड कल्याण पदाधिकारी गणेशराम महतो ने बताया कि प्रखंड के विभिन्न विद्यालयों के लिए 710 साइकिल आवंटित किए गये हैं और लगभग 580 छात्र-छात्राओं को साइकिल वितरण किया जा चुका है। इस अवसर पर मुखिया रामप्रसाद बड़ाईक, शिक्षक बालेश्वर उरांव, ब्रह्मदेव उरांव, रोजालिया लकड़ा, छोटया उरांव सहित लाभार्थी छात्र उपस्थित थे।

संघठन में सशक्त और संघर्षशील नेता चुनें : रघु शर्मा

गुमला में कांग्रेस का संगठन सृजन अभियान, जिला अध्यक्ष चयन को लेकर रायशुमारी तेज

आजाद सिपाही संवाददाता

गुमला। कांग्रेस पार्टी के संगठन सृजन अभियान 2025 के तहत गुमला जिला में शनिवार को स्थानीय परिसदन में एक अहम बैठक जिला अध्यक्ष चैतू उरांव की अध्यक्षता में आयोजित की गयी। इसमें ऑल इंडिया कांग्रेस कमेटी (एआईसीसी) द्वारा नियुक्त पर्यवेक्षक एवं पूर्व केंद्रीय मंत्री सह पूर्व सांसद डॉ. रघु शर्मा, प्रदेश कार्यकारी अध्यक्ष सह गुमला जिला पर्यवेक्षक बंधु तिर्की, प्रदेश महासचिव अजय नाथ शाहदेव तथा झारखंड आवास बोर्ड के अध्यक्ष संजय लाल पासवान ने जिला कांग्रेस कमेटी के पदाधिकारियों, ब्लॉक अध्यक्षों, सांसद व विधायक प्रत्याशियों, वरिष्ठ कांग्रेसजनों तथा अग्रिम संगठनों और प्रकोष्ठों के पदाधिकारियों से अलग-अलग विमर्श किया।

बैठक का मुख्य एजेंडा नए जिला कांग्रेस अध्यक्ष का चयन और संगठन को सुदृढ़ बनाना रहा। इस अवसर पर डॉ. रघु शर्मा ने कहा कि संगठन सृजन राहुल गांधी का सपना है। कांग्रेस पार्टी चाहती है कि जिला स्तर पर ऐसा नेतृत्व सामने आए, जो संगठन को मजबूत करे और जमीनी स्तर पर हर कार्यकर्ता की आवाज बने। उन्होंने बताया कि गुजरात से इस प्रक्रिया की शुरूआत हुई थी और अब चार राज्यों में यह अभियान चल रहा है। उन्होंने स्पष्ट किया कि इसी माह गुमला का नया जिला अध्यक्ष चुन लिया जायेगा।

डॉ. शर्मा ने कहा कि पहले जिला अध्यक्ष का चयन बिना रायशुमारी के कर दिया जाता था, जिससे कार्यकर्ताओं में असमंजस की स्थिति बनती थी। लेकिन अब हर कार्यकर्ता की राय को महत्व दिया जा रहा है। उन्होंने कहा कि आज की राजनीति में वोट चोरी का सवाल भी सामने आता है। ऐसे में बीएलओ और बीएलए की भूमिका बेहद अहम हो जाती है। यदि अध्यक्ष मजबूत होगा तो संगठन की पकड़ बूथ स्तर तक मजबूत होगी। उन्होंने कार्यकर्ताओं से आह्वान किया कि सशक्त और संघर्षशील नेता को चुनें।

प्रदेश कार्यकारी अध्यक्ष बंधु तिर्की ने बैठक में कहा कि संगठन सृजन अभियान कांग्रेस पार्टी के भविष्य को मजबूत बनाने की दिशा में ऐतिहासिक कदम है। उन्होंने कहा कि राहुल गांधी का स्पष्ट संदेश है कि संगठन को परिवार की तरह खड़ा किया जाये। परिवार जितना मजबूत होगा, समाज में उसकी उतनी ही पहचान होगी। गुमला जिला कांग्रेस को ऐसा अध्यक्ष चाहिए जो हर वर्ग और हर प्रखंड में कार्यकर्ताओं को जोड़ सके। पार्टी की रीढ़ बूथ स्तर का कार्यकर्ता है और संगठन सृजन का यही लक्ष्य है कि हर बूथ तक कांग्रेस की पकड़ बने।

प्रदेश महासचिव अजय नाथ शाहदेव ने कहा कि कांग्रेस का इतिहास संघर्षों से भरा है। गांधी परिवार पर हमेशा प्रहार होते रहे, लेकिन उन्होंने हर कठिनाई को स्वीकार किया। ऐसे में गुमला में भी ऐसा नेतृत्व चाहिए जो संघर्ष झेलते हुए आगे बढ़ सके और संगठन को मजबूती दे।

बैठक में जिला अध्यक्ष पद के लिए कई दावेदारों के नामों पर चर्चा हुई। बैठक में दीपनारायण उरांव, रोशन बरवा, राजनील तिग्गा, फिरोज आलम, तरुण गोप, मीडिया चैयरमैन आरिफ हुसैन अख्तर, बॉबी भगत, अकील रहमान, इकरामुल हक आशिक अंसारी, सैय्यद खालिद, प्रीति कुमारी, आजाद अंसारी, प्रदीप सोरेंग, भुनेश्वर राम, अजित केरकेट्टा, भूषण सिंह, कालीचरण मुंडा, अरुण पांडेय, राजू टोप्पो, मुख्तार आलम, गुलाम सरवर, बैबुल अंसारी, विकास साहू, संगीता जायसवाल, बसंत गुप्ता, विकास गुप्ता, पतित पावन, गंगा उरांव, महेश कुजूर, इस्माइल कुजूर, मनसूब अनसारी, रामनिवास प्रसाद, जश्मीन लुगुन और लालमोहन साहू प्रमुख हैं।

सभी वर्गों का सम्मान करने वाला और सभी को साथ लेकर चलने वाला ही जिलाध्यक्ष बनेगा : डॉ. रघु शमा

गुमला (आजाद सिपाही)। कांग्रेस पार्टी ने संगठन को नयी धार देने और जिला अध्यक्षों के चयन की प्रक्रिया को और तेज कर दिया है। संगठन सृजन अभियान 2025 के तहत जिला इकाइयों में नई संरचना गढ़ने का काम जारी है। इसी क्रम में शनिवार को पार्टी के राष्ट्रीय नेतृत्व द्वारा नियुक्त ऑब्जर्वर एवं पूर्व सांसद डॉ. रघु शर्मा ने स्थानीय परिसदन में प्रेस वार्ता कर चयन प्रक्रिया की विस्तृत जानकारी दी। डॉ. शर्मा ने कहा कि यह केवल जिलाध्यक्ष बदलने का अभियान नहीं है, बल्कि संगठन के व्यापक पुनर्गठन और उसे सशक्त बनाने की एक ठोस पहल है। उन्होंने कहा कि जिलाध्यक्ष का चयन सभी कार्यकर्ताओं, पदाधिकारियों, सांसदों, विधानसभा प्रत्याशियों और अग्रिम संगठनों से राय लेकर किया जायेगा। जिस नाम पर अधिक सहमति बनेगी, उन्हीं छह नामों की सूची आलाकमान को सौंपी जायेगी। डॉ. शर्मा ने कहा कि अगड़े से लेकर पिछड़े तक सभी वर्गों का सम्मान करने वाला और सभी को साथ लेकर चलने वाला ही जिलाध्यक्ष बनेगा। प्रेस वार्ता के दौरान पार्टी के कार्यकारी अध्यक्ष बंधु तिर्की, प्रदेश महासचिव अजयनाथ शाहदेव, झारखंड आवास बोर्ड अध्यक्ष संजय लाल पासवान, जिला अध्यक्ष चैतू उरांव, महासचिव फिरोज आलम, सचिव तरुण गोप और मीडिया चेयरमैन सह प्रवक्ता आरिफ हुसैन अख्तर मुख्य रूप से उपस्थित थे।

अवैध यूरिया खाद लदा पीकअप वाहन के विरुद्ध प्राथमिकी दर्ज, पिकअप वाहन जब्त

गुप्त सूचना के आधार पर पुलिस गस्ती दल द्वारा की गई कार्रवाई, प्रखंड विकास पदाधिकारी डंडई ने दर्ज कराई प्राथमिकी

आजाद सिपाही संवाददाता

गढ़वा। यूरिया खाद की कालाबाजारी व अनियमितता को रोकने हेतु उपायुक्त -सह- जिला दंडाधिकारी गढ़वा दिनेश यादव से प्राप्त निर्देश के आलोक में लगातार कार्रवाई की जा रही है। इसी क्रम में जिला प्रशासन की तत्परता से डंडई प्रखंड के सोनेहारा गांव में अवैध रूप से यूरिया खाद की ढुलाई का मामला उजागर हुआ। प्राप्त गुप्त सूचना के आधार पर पुलिस गश्ती दल ने पिकअप वाहन रजि. सं. BR11GE-3891 को जांच हेतु थाना परिसर लाया। जांच के क्रम में उक्त वाहन से 45 बोरा HURL कंपनी का यूरिया खाद बरामद किया गया। पुलिस गश्ती पदाधिकारी ने बताया कि वाहन चालक पुलिस को देखते ही तेजी से भाग निकला और रास्ते में ही वाहन को छोड़कर फरार हो गया।

फिलहाल वाहन को थाना परिसर में रखा गया है तथा जब्त खाद की गहन जांच की जा रही है। प्रारंभिक जांच में यह संदेह व्यक्त किया गया है कि खाद की यह खेप अवैध बिक्री एवं कालाबाजारी के उद्देश्य से लाई जा रही थी। यूरिया खाद के संबंध में कोई भी वैध कागजात किसी के द्वारा अभी तक प्रस्तुत नही किया गया है। फलस्वरुप प्रखंड विकास पदाधिकारी डंडई रमेश सिंह द्वारा उक्त जब्त वाहन पिकअप रजिस्ट्रेशन संख्या- इफा1ऋ्र-3891 के विरुद्ध डंडई थाना में प्राथमिक दर्ज कराया गया।

जिला प्रशासन ने स्पष्ट किया है कि खाद की कालाबाजारी एवं अवैध भंडारण में शामिल व्यक्तियों के विरुद्ध कड़ी कार्रवाई की जायेगी।

नगदा खान हादसे की 19वीं बरसी पर मारे गये खनिकों को दी गयी श्रद्धांजलि

महुदा (आजाद सिपाही)। नगदा कोलियरी हादसे की 19वीं बरसी पर शनिवार को श्रद्धांजलि सभा आयोजित की गयी। जहां छह सितंबर 2006 को मारे गये 50 खनिकों को याद कर सभी की आंखें नम हो गईं। शहीद बेदी पर पहुंचे परिजनों ने पुष्प अर्पित कर अपने प्रियजनों को श्रद्धांजलि दी। इस मौके पर बीसीसीएल के अधिकारी, क्षेत्र के जनप्रतिनिधि, पंचायत प्रतिनिधि, यूनियन नेता, भाटडीह ओपी प्रभारी अनूप सिंह आदि उपस्थित रहे। जनप्रतिनिधियों और यूनियन के नेताओं ने कहा कि यह दुर्घटना प्रबंधन की लापरवाही का परिणाम थी। कोलियरी में समुचित सुरक्षा इंतजाम नहीं थे, जिस कारण यह भीषण हादसा हुआ। वक्ताओं ने दोहराया कि यदि सुरक्षा के पर्याप्त उपाय होते, तो इतनी बड़ी जनहानि नहीं होती। उन्होंने बीसीसीएल प्रबंधन से आग्रह किया कि भविष्य में ऐसी किसी भी घटना की पुनरावृत्ति न हो, इसके लिए खदानों में आधुनिक और प्रभावी सुरक्षा व्यवस्था सुनिश्चित की जाए। इस दौरान मारे गये खनिकों के बलिदान को नमन करते हुए उन्हें श्रद्धांजलि दी गई और उनके परिवारजनों को हरसंभव सहयोग देने का संकल्प दोहराया गया।

बोकारो को मिला नया श्रम न्यायालय भवन

हाइकोई के मुख्य न्यायाधीश ने किया नये भवन का उद्घाटन

आजाद सिपाही संवाददाता

बोकारो। जिले में न्यायिक संरचना को और सुदृढ़ करने की दिशा में महत्वपूर्ण कदम उठाते हुए नवनिर्मित श्रम न्यायालय भवन का उद्घाटन शनिवार को झारखंड उच्च न्यायालय के मुख्य न्यायाधीश न्यायमूर्ति तरलोक सिंह चौहान ने किया। इस मौके पर न्यायमूर्ति आनंदा सेन, न्यायमूर्ति प्रदीप कुमार श्रीवास्तव, प्रधान जिला एवं सत्र न्यायाधीश अनिल कुमार मिश्रा, बोकारो डीसी अजय नाथ झा और पुलिस अधीक्षक हरविंदर सिंह मुख्य रूप से उपस्थित थे। इस कदम को न्यायिक ढांचे के विस्तार और आम लोगों तक न्याय की पहुंच सुनिश्चित करने की दिशा में एक महत्वपूर्ण उपलब्धि माना जा रहा है।

नये श्रम न्यायालय भवन के उद्घाटन के मौके पर उपस्थित झारखंड हाईकोर्ट के मुख्य न्यायाधीश न्यायमूर्ति तरलोक सिंह चौहान, न्यायमूर्ति प्रदीप कुमार श्रीवास्तव एवं अन्य।

बीओआइ के ललपनिया शाखा में मना 120वां स्थापना दिवस

महुआटांड़/बेरमो (आजाद सिपाही)। बैंक ऑफ इंडिया (बीओआइ) की 120वां स्थापना दिवस ललपनिया शाखा में हर्ष के साथ मनाया गया। इस अवसर पर पूरे बैंक परिसर को फूलों से सजाया गया। इस दौरान बैंक परिवार की ओर से मौजूद सभी खाताधारकों को मिठाई खिलाई गई। बैंक प्रबंधक हरीश सिंह संधू ने अपने कुशल नेतृत्व में प्रधानमंत्री जीवन ज्योति योजना एवं प्रधानमंत्री सुरक्षा बीमा योजना के अंतर्गत चार लाभुकों को दो-दो लाख रुपए की सहायता राशि चेक के माध्यम से दी। लाभुकों में रामगढ़ रोड निवासी मीनू देवी, कोदवाटांड़ निवासी ललिता देवी, कणडेर निवासी एजाज अंसारी और कसियाडीह निवासी सफेदा परवीन शामिल रहे। इस अवसर पर बैंक प्रबंधक हरीश सिंह संधू ने बताया कि विगत एक वर्ष में हमने करीब 16 परिवारों को उपरोक्त राशि अपने बैंक के पदाधिकारी के नेतृत्व में दी है। उन्होंने मौके पर मौजूद खाताधारकों एवं ग्रामीणों को बताया कि इस योजना का लाभ हर खाताधारक उठा सकता है। उपरोक्त दोनों योजनाओं का लाभ लेने के लिए आप सभी बैंक में संपर्क कर क्रमशः 20 रुपया एवं 436 रुपया की बीमा योजना का फॉर्म भरकर जमा कर सकते हैं। उन्होंने इसे भारत सरकार की महत्वाकांक्षी योजना को बताया। कहा कि इस योजना का लाभ पहुंचाना बीओआइ परिवार की प्राथमिकता रही है। मौके पर जितेश तिवारी, नरेंद्र मुर्मू, शालिनी सिंह, सदानंद पासवान, कंचन कुमार, रुपेश कुमार और गौरव कुमार झा आदि मौजूद रहे।

मुख्य सचिव को बोकारो में दिया गया गार्ड ऑफ ऑनर

बोकारो (आजाद सिपाही)। राज्य की मुख्य सचिव अलका तिवारी शनिवार को कुछ समय के लिए बीएस सिटी के सेक्टर वन स्थित बोकारो परिसदन में रुकी। इस मौके पर डीडीसी शताब्दी मजूमदार, एनडीसी प्रभाष दत्ता सहित अन्य प्रशासनिक पदाधिकारियों की उपस्थिति में पुलिस के जवानों द्वारा उन्हें गार्ड ऑफ ऑनर दिया गया। इससे पूर्व डीडीसी ने गुलदस्ता देकर मुख्य सचिव का स्वागत किया। बाद में, उन्हें स्मृति चिन्ह भी भेंट की गई। बतातें चलें कि मुख्य सचिव अपने दुमका यात्रा से वापस रांची जाने के क्रम में यहां कुछ समय के लिए रूकी थीं।

खाटिया पर टांगकर अस्पताल ले जायी गयी गर्भवती महिला

गिरिडीह (आजाद सिपाही)। गिरिडीह के नेताओं के विकास को यहां की स्वास्थ्य व्यवस्था मुंह चिढ़ा रही है। यहां सुविधाओं का घोर अभाव, जर्जर सड़कें और सफेद हाथी की तरह रखे गये एंबुलेंस के अलावा एंबुलेंस सेवा देने वाले कर्मचारियों की हेकड़ी के आगे गरीब लोगों की परेशानी को चरम पर पहुंचा दिया है। इसका ताजा उदाहरण एक बार फिर गिरिडीह में देखने को मिला। यहां एक सप्ताह में दूसरी बार महिला को खाट पर टांगकर अस्पताल पहुंचाया गया। जानकारी के अनुसार गिरिडीह जिले के देवरी प्रखंड क्षेत्र की रहने वाली गर्भवती महिला तालको मरांडी को सड़क के अभाव में खाट पर टांगकर तिसरी सामुदायिक स्वास्थ्य केंद्र पहुंचाया गया। वहीं एंबुलेंस से रील बनाने का एक वीडियो भी सोशल मीडिया पर वायरल हो रहा है। इस पर लोगों की टिप्पणी आ रही है कि मरीजों को एंबुलेंस नहीं मिल पा रहा है। लेकिन रील्स के लिए एम्बुलेंस उपलब्ध है। नेता प्रतिपक्ष बाबूलाल मरांडी ने भी इस वीडियो को साझा कर राज्य की स्वास्थ्य व्यवस्था को कठघरे में खड़ा किया है। गौरतलब हो कि इससे पहले सलगी सोरेन नामक महिला को खाट पर टांग कर अस्पताल पहुंचाया गया था।

हाइकोर्ट के मुख्य न्यायाधीश ने खुद रक्तदान कर दिया प्रेरणादायी संदेश

बोकारो (आजाद सिपाही)। डिस्ट्रिक्ट लीगल सर्विसेज अथॉरिटी (डीएलएसए) एवं रेडक्रॉस सोसायटी के संयुक्त तत्वावधान में न्याय सदन सभागार में शनिवार को रक्तदान शिविर का आयोजन किया गया। जिसका शुभारंभ झारखंड उच्च न्यायालय के मुख्य न्यायाधीश न्यायमूर्ति तरलोक सिंह चौहान, न्यायमूर्ति आनंदा सेन, न्यायमूर्ति प्रदीप कुमार श्रीवास्तव, प्रधान जिला एवं सत्र न्यायाधीश अनिल कुमार मिश्रा, बोकारो डीसी अजय नाथ झा और पुलिस अधीक्षक हरविंदर सिंह ने संयुक्त रूप से दीप प्रज्वलित कर किया। कार्यक्रम की विशेषता रही कि मुख्य न्यायाधीश न्यायमूर्ति तरलोक सिंह चौहान एवं न्यायमूर्ति, झारखंड उच्च न्यायालय आनंदा सेन ने खुद रक्तदान कर समाज को प्रेरणादायी संदेश दिया। शिविर में बड़ी संख्या में न्यायिक और प्रशासनिक अधिकारी, अधिवक्ता, समाजसेवी एवं रक्तदातागण उपस्थित रहे। बोकारो रेडक्रॉस सोसायटी ने रक्त संग्रहण एवं स्वास्थ्य संबंधी जांच की व्यवस्था की।

कार्यपालक अभियंता का कार्यालय
ग्रामीण विकास विशेष प्रमण्डल, कोडरमा

रद्द पत्र

इस कार्यालय द्वारा प्रकाशित निविदा आमंत्रण सूचना सं0– 04/RE/2025-26 (2nd Call) Gr. No. 02 जिसका पी0आर0 संख्या–359486 है। अपरिहार्य कारणो से रद्द किया जाता है।

कार्यपालक अभियंता
ग्रामीण विकास विशेष प्रमंडल
कोडरमा

PR 361218 (Rural Work Department)25-26*D

प्रतिमा विसर्जन के साथ 10 दिवसीय श्रीगणेश महोत्सव का हुआ समापन

मिहिजाम (आजाद सिपाही)। हिलरोड आर्ट क्लब की ओर से आयोजित 10 दिवसीय श्रीगणेश महोत्सव का शनिवार की शाम भगवान गणेश की प्रतिमा के विसर्जन के साथ समापन हुआ। इस दौरान बेसिक स्कूल परिसर में स्थापित भगवान गणेश की प्रतिमा को गाजे बाजे के साथ रेलपार हाईस्कूल के समीप पोखरतल्ला बड़ी तालाब में विसर्जन किया गया। इस दौरान मिहिजाम पुलिस मौजूद रही। विसर्जन जुलूस में शांतिपूर्ण और सुरक्षा को लेकर पुलिस जवानों का नेतृत्व थाना प्रभारी विवेकानंद दुबे खुद कर रहे थे। इस मौके पर संदीप शर्मा, सुरेश राय, कमल गुप्ता, बालमुकूंद रविदास, शैलेंद्र यादव, बाबू गिरी, काजू शर्मा, सूरज पासवान, पप्पू यादव और बाबू सोनी आदि मौजूद रहे।

बीएसएल में नयी सीजर लिफ्ट का उद्घाटन

बोकारो (आजाद सिपाही)। बोकारो इस्पात संयंत्र में हाल ही में खरीदी गई आधुनिक हाइड्रोलिक सीजर लिफ्ट मशीन का उद्घाटन मुख्य महाप्रबंधक (सीइडी) शालिग्राम सिंह और मुख्य महाप्रबंधक (सेफ्टी एवं फायर सर्विसेज) विपिन कृष्ण सरतापे ने किया। इस अवसर पर सीइडी विभाग के महाप्रबंधक एके अविनाश, सहायक महाप्रबंधक ज्योति, पी मींज, मो काशिफ, गणेश कुमार और राहुल रंजन आदि उपस्थित थे। बतातें चलें कि सिविल इंजीनियरिंग विभाग संयंत्र के भीतर विभिन्न रखरखाव कार्यों की जिम्मेदारी निभाता है, जिनमें ऊंचाई पर किए जाने वाले कार्य विशेष हैं। इमारतों का बाहरी नवीनीकरण, खिड़कियों एवं पाइप लाइनों की मरम्मत, छतों और स्तंभों में गनिटिंग कार्य और सड़क किनारे पेड़ों की टहनियों की छंटाई जैसे कार्य अब तक अस्थायी मचान के सहारे किए जाते थे, जो समय लेने वाले और कर्मियों की सुरक्षा के लिए जोखिमपूर्ण थे। इन चुनौतियों को देखते हुए विभाग ने अत्याधुनिक हाइड्रोलिक सीजर लिफ्ट को अपने उपकरणों में शामिल किया है। यह लिफ्ट हाइड्रोलिक प्रणाली से संचालित होती है और ऊंचाई पर कार्यरत कर्मचारियों को स्थिर एवं सुरक्षित प्लेटफॉर्म उपलब्ध कराती है।

बदलते परिदृश्य में सीआइएसएफ के समक्ष कई चुनौतियां : महानिरीक्षक

बोकारो (आजाद सिपाही)। केंद्रीय औद्योगिक सुरक्षा बल (पूर्वी खंड मुख्यालय, रांची) के महानिरीक्षक संजय कुमार ने दो दिवसीय सीआइएसएफ इकाई बीएसएल, बोकारो के वार्षिक निरीक्षण के दौरान शुक्रवार एवं शनिवार को सुरक्षा व्यवस्था एवं अग्नि शाखा के कार्यों की समीक्षा की। निरीक्षण के क्रम में संयंत्र प्रबंधन के साथ विस्तृत बैठक हुई। इस दौरान सीआइएसएफ बीएसएल बोकारो की उपमहानिरीक्षक नीति मित्तल सहित वरिष्ठ कमाण्डेंट एवं कमाण्डेंट भी उपस्थित रहे। अपने संबोधन में महानिरीक्षक ने कहा कि बदलते परिदृश्य में बल के सदस्यों का कर्तव्य अत्यंत महत्वपूर्ण और चुनौतीपूर्ण है। इन परिस्थितियों में संयंत्र की सुरक्षा में लापरवाही की कोई गुंजाइश नहीं रहती। इसी कारण बीएसएल प्रबंधन के विश्वास और अपेक्षाओं पर खरा उतरना आवश्यक है। उन्होंने बताया कि बदलते समय में सुरक्षा की नई-नई चुनौतियां उत्पन्न हो रही हैं। जिनसे पेशेवर तरीके से निपटने की आवश्यकता है।

गोल संस्थान में विषय विशेषज्ञ शिक्षकों का सम्मान

धनबाद (आजाद सिपाही)। कोयलांचल में विगत 24 वर्षों से लगातार मेडिकल एवं इंजीनियरिंग की तैयारी कराते आ रही गोल संस्थान ने शुक्रवार को मेमको मोड़ स्थित गोल एम्पायर में डॉ सर्वपल्ली राधाकृष्णन को माल्यार्पण कर शिक्षक दिवस को सैकड़ो छात्रों एवं शिक्षकों के साथ सेलिब्रेट करते हुए उपस्थित सभी शिक्षकों को सम्मानित किया। इस अवसर पर शिक्षकों ने बताया कि गोल के शिक्षक केवल विषय का ज्ञान ही नहीं, बल्कि नैतिकता एवं भावनात्मक सहयोग भी देते हैं। वहीं, धनबाद केंद्र निदेशक संजय आनंद ने बताया कि इस बार का शिक्षक दिवस इस मायने में भी खास है, कि अबतक के सबसे कठीन नीट परीक्षा में भी हमारे छात्रों ने शानदार सफलता हासिल की। जबकि एक छोटे से जगह धनबाद से प्रति वर्ष अच्छी संख्या में छात्र मेडिकल एवं इंजीनियरिंग में सफलता का परचम लहरा रहे हैं। विदित हो कि गोल के 28 वर्षों के सफर में गोल संस्थान के संस्थापक एवं प्रबंध निदेशक बिपिन सिंह के मार्गदर्शन में अब तक 18000 से ज्यादा छात्र डॉक्टर बनकर देश-विदेशों में सेवा देते रहे हैं। संजय सिंह ने बताया कि छात्रों की लगन, अभिभावकों का भरोसा एवं गोल के बहुत सारे रिजल्ट ओरिएंटेड एक्टिविटी का भी नतीजा है कि संस्थान के छात्र सफल ही नहीं, बल्कि टॉप रैंकर बन रहे हैं। इस दौरान संस्थान के एकेडेमिक एवं एडमीस्ट्रेटिव हेड दीपक कुमार एवं भारती सिन्हा ने बताया कि हमें अपने सभी उपस्थित-अनुपस्थिति शिक्षकगण पर गर्व है, जो देश के विभिन्न हिस्सों से आकर यहां के छात्रों को गुणवत्तापूर्ण शिक्षा दे रहे हैं। छात्रों ने भी अपने शिक्षकों के लिए केक काटा एवं उनके मार्गदर्शन एवं सहयोग के लिए आभार जगाया। समारोह को सफल बनाने में अरुण, सुनील, उमेश, पूजा, दिलीप और वसीम आदि ने अहम भूमिका निभाई।

जमीन अधिग्रहण पर रोक लगाने की मांग को लेकर सीओ से मुलाकात

झरिया/बलियापुर (आजाद सिपाही)। अखिल भारतीय जनवादी महिला समिति (एडवा) की जिला अध्यक्ष उपाशी माहताईन के नेतृत्व में संगठन का एक प्रतिनिधिमंडल शनिवार को बलियापुर सीओ से मिला। इनके साथ हुई वार्ता में सीओ ने आसनबनी में जबरन भूमि अधिग्रहण पर रोक लगाने के संगठन की मांग पर भूमि अधिग्रहण संबंधित सभी कागजातों का अध्ययन एवं पूरी जानकारी भुक्तभोगियों से हासिल की। साथ ही जल्द ही इस संबंध में सेल प्रबंधन, प्रशासन एवं जमीन मालिक किसानों से वार्ता कर समाधान का प्रयास करने का आश्वासन दिया। कहा कि किसी भी तरह की गड़बड़ी हुई है तो कार्रवाई अवश्य होगी।

OFFICE OF THE DEPUTY COMMISSIONER, LATEHAR
District Planning Office, Latehar, 829206

R.F.P
Fact Sheet Second Call

Name of the work	Re Tender District Planning Office, invites proposals for the Rate Contract from the agencies for setting up Groundnut Processing Unit in form of supply, install, onboarding and handholding of the operating body for the Groundnut FPC of Mahuadanr block of Latehar district.
Office of Issue	Office of the District Planning Officer, Latehar
Date of Publication of RFP	06 / 09 /2025
Last date and time for submission of bids. Address for Bid Submission	13 / 09 /2025, 05:00PM at http://jharkhandtenders.gov.in
Date and time for technical bid opening	15 / 09 /2025, 11:00 AM
Date and time for financial bid opening and evaluation	15 / 09 / 2025, 3:00 PM
Tender Fee online via http://jharkhandtenders.gov.in	Rs. 5000/- (Rupees five thousand only)
Earnest Money Deposit (EMD) online via http://jharkhandtenders.gov.in	Rs. 1,00,000/- (One lakh rupees only)
Method of selection	Cost-Based Selection (CBS) Method. Stage 1: The eligibility criteria documents, Bid Fee EMD submitted by the bidders will be evaluated in the first stage. The bidders meeting the technical evaluation criteria only will be shortlisted for further financial bid valuation. Stage 2: Out of the technically eligible bidders, the agency submitting the lowest financial bid will be awarded the project. The rates quoted by the agencies should be valid for 1 year from the issue of the RFP.

Table1: RFP Schedule

Note:
1. The Office of the District Planning Office, Latehar reserves the right to change any schedule. Please visit the website mentioned in the RFP document regularly for the same.
2. Proposals must be received not later than time, date and venue mentioned in the Fact Sheet.
Proposals that are received after the specified date and time will not be considered.
3. **"All bidders are requested to paginate every page of the documents submitted in the Technical Bid and provide an index clearly mentioning the details of each page."**

District Planning Officer
PR 361183 Planning and Development (25-26)_D Latehar

नाला एवं यात्री शेड का विधायक ने किया उद्घाटन

क्षेत्र के विकास के लिए उद्योग-धंधों से जुड़े लोगों को भी इलाकों में काम करवाने चाहिए : अरूप

आजाद सिपाही संवाददाता

चिरकुंडा। मेढ़ा पंचायत के मुंडाधौड़ा एवं पासवान टोला के मध्य में बने नाला और यात्री शेड का विधायक अरूप चटर्जी ने शनिवार को उद्घाटन किया। इससे पहले ग्रामीणों ने विधायक सहित अन्य अतिथियों को टिका लगाकर एवं गुलदस्ता भेंट कर स्वागत किया। इस अवसर पर विधायक ने मैथन सिरामिक की ओर से सीएसआर मद से कार्य किये जाने की सराहना की। कहा की पिछले कुछ वर्षो से लगातार मैथन सिरामिक सरकारी स्कूल, बीएसके कॉलेज, स्ट्रीट लाइट, क्षेत्र से कचरा की सफाई, आई हॉस्पिटल आदि की व्यवस्था कर आम नागरिकों को लाभ पहुंचा रही है। कंपनी का काम भी काफी उच्च स्तर का है, जो सरकारी कामो में देखने को नहीं मिलता है। कहा कि आसपास के अन्य उद्योग धंधो से जुड़े लोगों को भी अपने-अपने क्षेत्र में सीएसआर मद से कार्य करने चाहिए, ताकि क्षेत्र का विकास और तेजी से हो सके। इस मौके पर लोगों ने विधायक के समक्ष पानी की समस्या को उठाया। जिसका उन्होंने समाधान का आश्वासन दिया।

उप विकास आयुक्त का कार्यालय, कोडरमा
(प्रारंभिक शिक्षा)

आवश्यक सूचना

एतत् द्वारा सूचित किया जाता है कि सरकार के सचिव स्कूली शिक्षा एवं साक्षरता विभाग, झारखण्ड, राँची के ज्ञापांक 1490 दिनांक 30.07.2025 एवं ज्ञापांक 1504 दिनाक 31.07.2025 में दिये गये निदेशानुसार विज्ञापन संख्या–13/2023 झारखण्ड कर्मचारी चयन आयोग द्वारा आयोजित झारखण्ड प्रारंभिक विद्यालय प्रशिक्षित सहायक आचार्य संयुक्त प्रतियोगिता परीक्षा, 2023 के कक्षा (6 से 8 विषय–गणित एवं विज्ञान) में सफल एवं अनुशंसित 36 (छत्तीस) अभ्यर्थियों में से दिनांक 11.08.2025 की सम्पन्न काउंसिलिंग के आधार पर 20 अनुशंसित अभ्यर्थियों की नियुक्ति की जा चुकी है। शेष 16 (सोलह) अनुशंसित अभ्यर्थियों की काउंसिलिंग हेतु दिनांक 10.09.2025 को समय 10:00 बजे पूर्वाह्न से 05:00 बजे अपराह्न तक स्थान **पी0एम0 श्री0 परियोजना बालिका +2 उच्च विद्यालय, कोडरमा** निर्धारित की गई है।

अनुशंसित अभ्यर्थियों से अनुरोध है कि काउंसिलिंग हेतु निर्धारित तिथि/स्थान–**पी0एम0 श्री0 परियोजना बालिका +2 उच्च विद्यालय, कोडरमा** में **जाँच पत्रक भरकर, सभी मूल प्रमाण पत्रों एवं उसकी स्वप्रमाणित छायाप्रति फोल्डर फाईल में तथा 4 पासपोर्ट साईज फोटो (ब्लैक एंड व्हाईट) के साथ उपस्थित होना सुनिश्चित करेगें। विस्तृत जानकारी जिले के वेबसाईट** www.koderma.nic.in **प्राप्त की जा सकती है।** काउंसिलिंग में निर्धारित समय पर अनुपस्थित रहने वाले अभ्यर्थियों का दावा निरस्त माना जाएगा और वे नियुक्ति की प्रक्रिया से वंचित रह जाएँगे।

कोडरमा जिले के अंतर्गत अनुशंसित अभ्यर्थी काउंसिलिंग से संबंधित किसी प्रकार की जानकारी प्राप्त करने हेतु गठित हेल्प डेस्क में संलग्न मोबाईल संख्या **7004139394**, 9304636202 एवं 9934180305 से संपर्क कर सकते है।

उप विकास आयुक्त
–सह–
नोडल पदाधिकारी, कोडरमा

PR 361205 School Education and Literacy(25-26).D

भारत-नेपाल के बीच लिपुलेख विवाद में नहीं पड़ेगा चीन

नेपाली पीएम ने मुद्दा उठाया, जिनपिंग बोले आपका आपसी मामला, मिल कर सुलझाएं

आजाद सिपाही संवाददाता

बीजिंग/काठमांडू। चीन ने भारत और नेपाल के बीच लिपुलेख विवाद में पड़ने से इनकार कर दिया है। नेपाल के विदेश सचिव अमृत बहादुर राय के मुताबिक जिनपिंग ने कहा है कि लिपुलेख एक पारंपरिक दर्रा है। चीन नेपाल के दावे का सम्मान करता है, लेकिन यह विवाद भारत और नेपाल का द्विपक्षीय मसला है। इसे दोनों देशों को आपसी बातचीत से सुलझाना चाहिए। नेपाली पीएम केपी शर्मा ओली 31 अगस्त से 1 सितंबर तक एससीओ समिट में शामिल होने चीन पहुंचे थे। इस दौरान उन्होंने चीनी राष्ट्रपति के सामने लिपुलेख का मुद्दा उठाया था। ओली ने कहा था कि यह इलाका नेपाल का हिस्सा है और भारत-चीन के बीच सहमति पर नेपाल ने आपत्ति दर्ज करायी है। बता दें कि 19 अगस्त को भारत और चीन ने लिपुलेख पास को ट्रेड रूट के तौर पर फिर से खोलने का फैसला किया था। इस पर नेपाल ने विरोध जताया था। नेपाल 2020 में नया नक्शा जारी कर लिपुलेख, लिंपियाधुरा और कालापानी को अपना बता चुका है, जबकि भारत इन्हें लंबे समय से अपने हिस्से में मानता है।

इस महीने भारत दौरे पर आयेंगे नेपाल पीएम

नेपाल के पीएम ओली 16 सितंबर को भारत दौरे पर आयेंगे। इससे पहले भारत के विदेश सचिव विक्रम मिस्त्री रविवार 17 अगस्त को काठमांडू पहुंचे थे। मिस्त्री ने प्रधानमंत्री ओली, विदेश मंत्री अर्जु राणा देउबा और विदेश सचिव अमृत बहादुर राय से मुलाकात की थी। बैठक में भारत-नेपाल संबंधों को मजबूत करने, कनेक्टिविटी, व्यापार और विकास सहयोग बढ़ाने पर चर्चा हुई थी। ओली के भारत दौरे के दौरान दोनों देशों के बीच कुछ अहम समझौते होने की संभावना है। पिछले साल जुलाई में ओली के प्रधानमंत्री बनने के बाद से उनका भारत दौरा लगातार टलता रहा है।

दिल्ली-मुंबई एक्सप्रेस-वे पर बड़ा हादसा

ट्रक ने श्रद्धालुओं को रौंदा 5 लोगों की मौके पर मौत

आजाद सिपाही संवाददाता

जयपुर/सवाई माधोपुर। सवाई माधोपुर में शनिवार दोपहर दिल्ली-मुंबई एक्सप्रेसवे पर दिल दहला देने वाला सड़क हादसा हो गया। भेड़ोली आश्रम से लौट रहे श्रद्धालुओं पर एक तेज रफ्तार ट्रक चढ़ गया, जिससे पांच श्रद्धालुओं की मौके पर ही मौत हो गयी। हादसे में कई अन्य गंभीर रूप से घायल बताये जा रहे हैं, जिन्हें इलाज के लिए नजदीकी अस्पतालों में भर्ती कराया गया है।

पैदल चल रहे श्रद्धालुओं पर चढ़ा ट्रक : प्रत्यक्षदर्शियों के अनुसार श्रद्धालु दर्शन कर लौटते हुए एक्सप्रेसवे पर पैदल ही चल रहे थे, तभी पीछे से आ रहे एक बेकाबू ट्रक ने उन्हें रौंद डाला। टक्कर इतनी भीषण थी कि कई शव क्षत-विक्षत हालत में मिले। मृतक सभी सवाई माधोपुर जिले के लालसोट क्षेत्र के चिमनपुरा के रहने वाले बताये जा रहे हैं।

हादसे के बाद अफरातफरी, कई थानों की पुलिस पहुंची : दुर्घटना होते ही हाइवे पर अफरातफरी मच गयी और कुछ समय के लिए यातायात भी प्रभावित रहा। सूचना मिलते ही मित्रपुरा, बौंली और लालसोट थाना पुलिस मौके पर पहुंची। पुलिस ने शवों को कब्जे में लेकर पोस्टमॉर्टम के लिए भेज दिया और ट्रक चालक की तलाश शुरू कर दी है।

भेड़ोली आश्रम से लौटते समय हुआ हादसा : यह हादसा भेड़ोली आश्रम से कुछ ही दूरी पर हुआ। श्रद्धालु वहां से लौट कर अपने गांव जा रहे थे। हादसे की गंभीरता देखते हुए पुलिस और प्रशासन के अधिकारी भी मौके पर पहुंचे और हालात पर नियंत्रण पाया। स्थानीय लोगों ने हादसे के बाद गुस्सा जताते हुए कहा कि हाइवे पर श्रद्धालुओं और ग्रामीणों के लिए सुरक्षित पैदल मार्ग की कोई व्यवस्था नहीं है। तेज रफ्तार वाहन आये दिन हादसों का कारण बनते हैं, लेकिन इसके बावजूद सुरक्षा उपायों को लेकर लापरवाही बरती जा रही है।

बीसीसीआइ की वार्षिक आम बैठक 28 सितंबर को मुंबई में

अध्यक्ष सहित सभी पदों के लिए होगा चुनाव

आजाद सिपाही संवाददाता

नयी दिल्ली। भारतीय क्रिकेट कंट्रोल बोर्ड (बीसीसीआइ) की एजीएम यानी वार्षिक आम बैठक 28 सितंबर को मुंबई में होगी। इस दौरान बोर्ड अध्यक्ष और आइपीएल अध्यक्ष सहित कई पदों के लिए चुनाव होंगे।

इस महीने की शुरुआत में पूर्व भारतीय क्रिकेटर रोजर बिन्नी के इस्तीफे के बाद से बीसीसीआई अध्यक्ष का पद खाली है, जबकि इंडियन प्रीमियर लीग (आइपीएल) के अध्यक्ष अरुण धूमल के छह साल का कार्यकाल पूरा करने के बाद अनिवार्य कूलिंग पीरियड में जाने की संभावना है।

इनके पदों पर बने रहने की संभावना : बीसीसीआइ सचिव देवजीत सैकिया ने अब तक लगभग तीन वर्ष का कार्यकाल पूरा कर लिया है। इसमें वे दो साल तीन महीने तक संयुक्त सचिव और नौ महीने तक सचिव रह चुके हैं। ऐसे में उनका पद पर बने रहना लगभग तय माना जा रहा है। दरअसल, जय शाह के अंतरराष्ट्रीय क्रिकेट परिषद (आइसीसी) के अध्यक्ष बनने के बाद इस साल जनवरी में सैकिया को सर्वसम्मति से सचिव चुना गया था। इसके अलावा अन्य पदाधिकारी जिनके पद पर बने रहने की संभावना है, उनमें रोहन गौंस देसाई और प्रभतेज भाटिया के नाम शामिल हैं। देसाई को इस साल मार्च में संयुक्त सचिव चुना गया था और भाटिया को जनवरी में सैकिया के साथ कोषाध्यक्ष बनाया गया था।

हवा में अटकी 186 लोगों की सांस

इंडिगो का विमान खराबी के बाद कोच्चि एयरपोर्ट पर लौटा

आजाद सिपाही संवाददाता

नयी दिल्ली। इंडिगो के एक विमान में शुक्रवार देर रात तकनीकी खराबी देखने को मिली। फ्लाइट कोच्चि से अबू धाबी के लिए रवाना हुई थी, लेकिन दिक्कत के बाद इसे वापस कोच्चि की ओर मोड़ दिया गया। इसके बाद यात्रियों को दूसरी फ्लाइट से अबू धाबी के लिए रवाना किया गया।

बताया जा रहा है कि फ्लाइट में 180 से ज्यादा यात्री सवार थे। इसके अलावा 6 क्रू मेंबर भी फ्लाइट में मौजूद थे। प्लेन करीब दो घंटे तक हवा में थे। सूत्रों ने बताया कि फ्लाइट संख्या 6इ-1403 शुक्रवार की रात करीब 11.10 बजे कोच्चि से रवाना हुई।

दो घंटे तक हवा में रही फ्लाइट : दो घंटे से ज्यादा समय तक फ्लाइट हवा में थी। तभी क्रू मेंबर्स को इसमें तकनीकी खराबी का पता चला। इसके बाद शनिवार की रात 1.44 बजे फ्लाइट को कोच्चि की ओर मोड़ दिया गया। ड्यूटी के घंटे पूरे होने के कारण फ्लाइट के क्रू मेंबर्स को भी बदला गया और नए दल के साथ दूसरी फ्लाइट को रवाना किया गया।

इंडिगो ने एक बयान में कहा कि 6 सितंबर 2025 को कोच्चि से अबू धाबी के लिए उड़ान भरने वाली इंडिगो की उड़ान संख्या 6इ 1403 में तकनीकी खराबी का पता चला। एहतियाती कदम उठाते हुए, पायलटों ने विमान को वापस मोड़ने का फैसला किया और विमान कोचीन अंतर्राष्ट्रीय हवाई अड्डे पर सुरक्षित रूप से उतार लिया गया। एयरलाइन ने कहा कि यात्रियों को भोजन उपलब्ध कराया गया और उन्हें दूसरी फ्लाइट से रात 3.30 बजे अबू धाबी रवाना किया गया। फ्लाइट का ऑपरेशन फिर से शुरू करने से पहले उसे मेंटेनेंस के लिए भेज दिया गया है।

शपथ पत्र

शपथ पत्र के अनुसार क्रम संख्याः 21625 दिनांक - 06/09/2025 मैं, प्रेम कुमार पिता शिव महतो, उम्र लगभग 42 वर्ष, धर्म से हिन्दू, निवासी ग्राम कारीमाटी, डाकघर / थाना इचाक, जिला हजारीबाग (झारखंड) पिन कोड 825402, सत्यनिष्ठा से प्रतिज्ञान करता / करती हूँ और निम्नलिखित घोषणा करता / करती हूँ:-

1. नेहा कुमारी मेरी पुत्री है जो मोंटफोर्ट, कैनरी हिल हजारीबाग में कक्षा दसवीं में पढ़ रही है, जिसका प्रवेश क्रमांक 935 / 19 है, जो मेरी उपरोक्त पुत्री का सही नाम है, जिसका उल्लेख सभी शैक्षिक प्रमाणपत्रों और एसबीआई एएमवाई नौवाडीह शाखा के बैंक खाते, खाता संख्या 40294102906 और योजना एवं विकास विभाग द्वारा जारी जन्म प्रमाण पत्र, जिसका पंजीकरण क्रमांक जेएचबीसी/ 2016/ 41877 दिनांक 15.08.2016 है, में किया गया है।
2. कि गलती के कारण उसका नाम उसके आधार संख्या 5473 1942 9767 में स्नेहलता के रूप में अंकित हो गया है।
3. कि मैं अपने उपरोक्त पुत्री का नाम आधार कार्ड में स्नेह लता के स्थान पर नेहा कुमारी के रूप में परिवर्तित करना चाहता हूँ।
4. कि आज से अर्थात् 06.9.2025 को मेरी उपरोक्त पुत्री का नाम नेहा कुमारी के रूप में जाना जाएगा।

लाल किला परिसर से एक करोड़ के दो कलश चोरी

- सोने पर हीरे-पन्ने जड़े थे कलश पर, जैन समारोह की घटना

आजाद सिपाही संवाददाता

नयी दिल्ली। दिल्ली के लाल किला परिसर में जैन धार्मिक आयोजन के दौरान दो स्वर्ण कलश चोरी हो गए। इसमें 1.5 करोड़ रुपये कीमत के आभूषण लगे थे। घटना बुधवार, 3 सितंबर की है। इसका सीसीटीवी शनिवार को सामने आया है। इसमें एक चोर जैन पुजारी के वेश में आया और कीमती सामान से भरा बैग लेकर चला गया।

पुलिस ने कहा है कि संदिग्ध की पहचान कर ली गयी है और उसे जल्द ही गिरफ्तार कर लिया जायेगा। एक स्वर्ण कलश पर लगभग 760 ग्राम सोने का नारियल लगा था। 115 ग्राम के दूसरे कलश पर हीरे, पन्ने और माणिक जड़े थे। इन्हें जैन धर्म में पवित्र माना जाता है और ये अनुष्ठानों में काम आते हैं।

लाल किला परिसर के पार्क में 15 अगस्त को 10 दिनों का धार्मिक आयोजन 'दशलक्षण महापर्व' आयोजित किया गया था। दिल्ली पुलिस के मुताबिक, स्वर्ण कलश और कीमती सामान बिजनेसमैन सुधीर जैन के स्वामित्व में था। वे अनुष्ठानों के लिए हर दिन ये कीमती सामान लाते थे। पिछले बुधवार भी वे अनुष्ठान के लिए कलश लाये थे। कार्यक्रम में लोकसभा अध्यक्ष ओम बिरला भी शामिल हुए थे। ओम बिरला के स्वागत की अफरातफरी के बीच कलश मंच से गायब हो गया।

पीएम मोदी और फ्रांसीसी राष्ट्रपति की हुई बात

सहयोग से लेकर यूक्रेन जंग तक कई मुद्दों पर हुई चर्चा

आजाद सिपाही संवाददाता

नयी दिल्ली। प्रधानमंत्री नरेंद्र मोदी ने फ्रांस के राष्ट्रपति इमैनुएल मैक्रों से बातचीत की है। दोनों नेताओं ने वार्ता में भरोसेमंद और बहुआयामी साझेदारी को और गहरा करने पर जोर दिया। दोनों नेताओं ने रक्षा, तकनीक, ऊर्जा, शिक्षा, अंतरिक्ष और क्षेत्रीय-वैश्विक मुद्दों पर विचार-विमर्श किया।

पीएम मोदी ने अपने आधिकारिक एक्स अकाउंट पर एक पोस्ट कर इस बारे में जानकारी दी। उन्होंने यह भी बताया कि इस दौरान उनके बीच विशेष तौर पर रूस-यूक्रेन युद्ध पर चर्चा की। दोनों ने युद्ध खत्म कर शांति स्थापित करने को लेकर अपनी प्रतिबद्धिता जाहिर की।

पीएम मोदी ने अपने पोस्ट में लिखा कि राष्ट्रपति मैक्रों के साथ

बहुत अच्छी बातचीत हुई। हमने विभिन्न क्षेत्रों में द्विपक्षीय सहयोग की प्रगति की समीक्षा और सकारात्मक मूल्यांकन किया। यूक्रेन में संघर्ष को शीघ्र समाप्त करने के प्रयासों सहित अंतर्राष्ट्रीय और क्षेत्रीय मुद्दों पर विचारों का आदान-प्रदान किया। भारत-फ्रांस रणनीतिक साझेदारी वैश्विक शांति और स्थिरता को बढ़ावा देने में महत्वपूर्ण भूमिका निभाती रहेगी।

पिछले महीने भी हुई थी बात : बता दें कि पीएम मोदी और फ्रांसीसी राष्ट्रपति इमैनुएल मैंक्रों के बीच बीते महीने की 21 तारीख को भी फोन पर बात हुई थी। तब दोनों नेताओं के बीच यूक्रेन और पश्चिम एशिया क्षेत्र में संघर्षों के शांतिपूर्ण समाधान के लिए चल रहे प्रयासों पर विचारों का आदान-प्रदान किया गया था। साथ ही राष्ट्रपति मैक्रों ने वाशिंगटन में यूरोप, अमेरिका और यूक्रेन के नेताओं के बीच हाल ही में हुई बैठकों के बारे में भी विचार साझा किए थे।

इस दौरान दोनों के बीच, व्यापार, रक्षा, असैन्य परमाणु सहयोग, प्रौद्योगिकी और ऊर्जा के क्षेत्रों समेत द्विपक्षीय सहयोग के एजेंडे में प्रगति की भी समीक्षा की गयी थी। उन्होंने भारत-फ्रांस रणनीतिक साझेदारी को मजबूत करने और 2026 को उचित तरीके से 'नवाचार वर्ष' के रूप में चिह्नित करने की संयुक्त प्रतिबद्धता की फिर से पुष्टि की थी।

उत्तराखंड में फिर फटा बादल, उत्तरकाशी में उफान पर नाला, घरों-दुकानों में घुसा पानी

आजाद सिपाही संवाददाता

उत्तरकाशी। उत्तरकाशी जनपद के नौगांव बाजार के स्योरी फल पट्टी में बादल फटने से भारी नुकसान हुआ है। एक आवासीय भवन गदेरे के मलबे में दब गया। आधा दर्जन से भी अधिक भवनों में पानी भर गया है। देवलसारी गदेरे में एक मिक्कर मशीन और कुछ दुपहिया वाहनों के बहने की भी सूचना है। एक कार भी मलबे में दब गयी है। कई लोगों ने अपने घर खाली कर सुरक्षित स्थानों पर चले गये हैं।

उत्तराखंड के चार पर्वतीय जिलों में भूकंप से भूस्खलन का बड़ा खतरा है। इनमें रुद्रप्रयाग सबसे अधिक संवेदनशील है। पहली बार आईआईटी रुड़की के आपदा प्रबंधन और मानवीय सहायता उत्कृष्टता केंद्र के विशेषज्ञों ने जिलावार अध्ययन करके भूकंप से भूस्खलन के खतरों पर शोध रिपोर्ट जारी की है, जो दो अगस्त को ही अंतरराष्ट्रीय जर्नल में प्रकाशित हुई है। उत्तराखंड के चार पर्वतीय जिलों में भूकंप से भूस्खलन का बड़ा खतरा है। इनमें रुद्रप्रयाग सबसे अधिक संवेदनशील है। पहली बार आइआइटी रुड़की के आपदा प्रबंधन और मानवीय सहायता उत्कृष्टता केंद्र के विशेषज्ञों ने जिलावार अध्ययन करके भूकंप से भूस्खलन के खतरों पर शोध रिपोर्ट जारी की है, जो दो अगस्त को ही अंतरराष्ट्रीय जर्नल में प्रकाशित हुई है। आइआइटी रुड़की के अक्षत वशिष्ठ, शिवानी जोशी और श्रीकृष्ण सिवा सुब्रमण्यम ने यह शोध किया है। उन्होंने बताया है कि हिमालयी क्षेत्र भूकंपीय गतिविधियों के लिहाज से बेहद संवेदनशील है। यहां आए दिन भूस्खलन की घटनाएं सामने आती रहती हैं। उन्होंने यह चेतावनी दी है कि भूकंप से प्रेरित भूस्खलन भविष्य में उत्तराखंड के लिए और भी बड़े खतरे का कारण बन सकते हैं।

उपराष्ट्रपति चुनाव से पहले एनडीए सासंदों का डिनर कैंसिल

नयी दिल्ली (आजाद सिपाही)। उपराष्ट्रपति चुनाव से एक दिन पहले 8 सितंबर को पीएम आवास पर होने वाला एनडीए सासंदों का डिनर कैंसिल कर दिया गया है। साथ ही शनिवार को भाजपा के राष्ट्रीय अध्यक्ष के घर पर बीजेपी सांसदों का डिनर कार्यक्रम भी रद्द कर दिया गया है। यह फैसला पंजाब सहित अन्य राज्यों में आई बाढ़ के चलते लिया गया। सूत्रों के मुताबिक, पीएम मोदी बाढ़ प्रभावित राज्यों का दौरा करेंगे और रिव्यू मीटिंग लेंगे। दिल्ली, पंजाब, हरियाणा, गुजरात में बाढ़ के चलते काफी नुकसान हुआ है।

दीपोत्सव 2025 : 1000 से अधिक ड्रोन से होगा भव्य शो

दुनिया देखेगी भारत की समृद्ध संस्कृति और नवीन तकनीक का अद्भुत मिलन : पर्यटन मंत्री

आजाद सिपाही संवाददाता

वाराणसी। उत्तर प्रदेश सरकार गत वर्ष की भांति इस वर्ष भी अयोध्या में दीपावली को यादगार बनाने के लिए 'दीपोत्सव 2025' का आयोजन करने जा रही है। इस अवसर पर पर्यटन विभाग द्वारा एक आकर्षक एरियल ड्रोन शो आयोजित किया जायेगा। रामनगरी के आसमान में 1,000 से अधिक रंग-बिरंगे ड्रोन एक साथ उड़ान भरकर भक्ति, अध्यात्म और आधुनिकता का मनोरम झलक प्रस्तुत करेंगे।

पिछले वर्ष से भव्य दीपोत्सव की तैयारियां : पर्यटन एवं संस्कृति मंत्री जयवीर सिंह ने बताया कि ड्रोन शो दीपोत्सव की आध्यात्मिक भव्यता को और भी आकर्षक बनाएगा। पिछले वर्ष से भव्य दीपोत्सव की तैयारियां की जा रही है। उन्होंने बताया कि अयोध्या में 19 अक्टूबर 2025 को भव्य दीपोत्सव का आयोजन किया जाएगा। इस अवसर पर रामनगरी लाखों दीयों की रोशनी से आलोकित हो इस आयोजन का उद्देश्य भगवान श्रीराम के अयोध्या आगमन की पौराणिक स्मृतियों को जीवंत करना है।

दीपोत्सव 2025 पर अयोध्या में खुलेगा भव्य वैक्स म्यूजियम : वहीं इस बार अयोध्या में एक नया सांस्कृतिक आकर्षण जुड़ने जा रहा है। शहर के परिक्रमा पथ पर करीब 10,000 वर्गफीट क्षेत्रफल में तैयार हो रहा भव्य वैक्स म्यूजियम दीपोत्सव पर श्रद्धालुओं और पर्यटकों के लिए खोला जायेगा। लगभग 7.5 करोड़ रुपये की लागत से बन रहा यह म्यूजियम अयोध्या को धार्मिक और सांस्कृतिक पर्यटन का नया आयाम देगा। इस वैक्स म्यूजियम में रामायण के लगभग 50 प्रमुख पात्रों की मोम की प्रतिमाएँ लगायी जायेंगी। इनमें भगवान श्रीराम, माता सीता, लक्ष्मण, हनुमान और अन्य पात्र शामिल होंगे। आधुनिक तकनीक और ऑडियो-वीडियो इफेक्ट्स के साथ ये प्रतिमाएँ आगंतुकों को रामायण के महत्वपूर्ण प्रसंगों का जीवंत अनुभव करायेंगी।

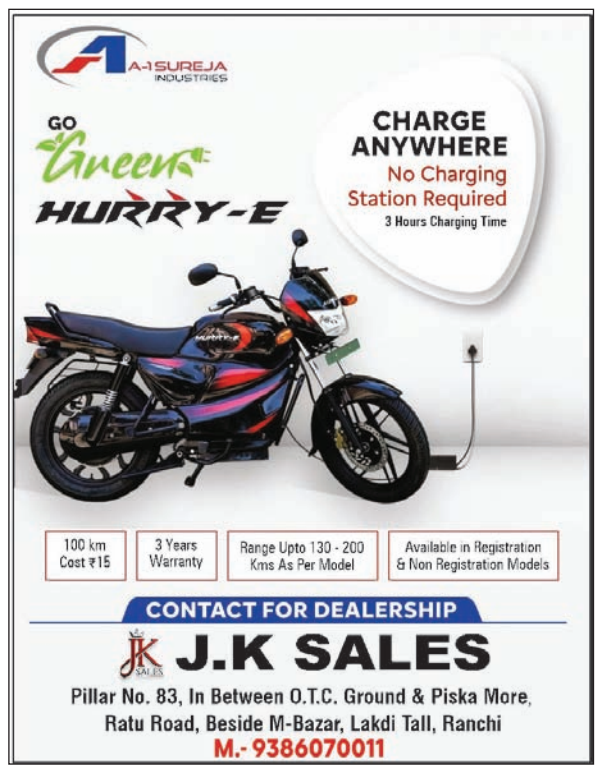

आजाद सिपाही की ओर से स्वत्वाधिकारी लैंडस्केप मीडिया प्रा. लि., प्रकाशक एवं मुद्रक हरिनारायण सिंह के लिए 176 कोकर चौक, ओल्ड एचबी रोड, रांची 834001 (झारखंड) से प्रकाशित तथा डीबी प्रिंट सोल्यूशंस (ए यूनिट ऑफ डीबी कार्प लिमिटेड), प्लॉट नं. 535 एवं 1272, ललगुटवा, पुलिस स्टेशन, रातू, रांची, झारखंड से मुद्रित। **संस्थापक प्रधान संपादक :** स्व. हरिनारायण सिंह, **संपादक :** राकेश सिंह, **स्थानीय संपादक*** : विनोद कुमार,***पीआरबी एक्ट के तहत खबरों के लिए जिम्मेदार, **राज्य समन्वय संपादक :** अजय शर्मा। समस्त दिवानी विवादों, न्यायोचित कार्रवाइयों एवं दंडित परिवादों के लिए क्षेत्राधिकार रांची न्यायालय में रहेगा। फोन : 9264434560, **R.N.I. No.-JHAHIN/2015/65109,** Postal Registration No. **RN/249/2019-21**