www.epaper.azadsipahi.in

04 अक्टूबर, 2025
आश्विन, शुक्ल पक्ष, द्वादशी
संवत 2082
पृष्ठ : 12, मूल्य : ₹3.00

कलम कलम बढ़ाये जा

# आजाद सिपाही

रांची
शनिवार, वर्ष 10, अंक 342

आज युवाओं को तोहफा देंगे मोदी 62 हजार करोड़ की योजनाएं करेंगे लांच

हृदयम हार्ट क्लिनिक
उपलब्ध सुविधाएँ -
• ईसीजी • इको-कार्डियोग्राफी
• टीएमटी • हॉस्पीटल मॉनिटरिंग
यहाँ हृदय संबंधित सभी रोगों का उचित परामर्श तथा उपचार उपलब्ध है जैसे :
• हार्ट फेलियर • हाई कॉलेस्ट्रॉल
• हार्ट अटैक • हार्ट एरिदमिया
• हार्ट ब्लॉक • पाल्पीटेशन
• हाइपरटेंशन • दिल का छेद,
डॉ साकेत कुमार
हृदय रोग विशेषज्ञ
एम.बी.बी.एस. (एमयू.), एम.डी. (पीएचसीएच, पटना) डी.एम. कार्डियोलॉजी (आईपीजीएमईआर, कोलकाता)
वयस्क एवं बाल हृदय चिकित्सक
सलाहकार हृदय रोग विशेषज्ञ
पल्स हॉस्पिटल, रांची
हृदयम हार्ट क्लिनिक
डॉ. जे शरण लेन, रिम्स मेडिकल चौक के पास, बरियातू, झारखंड-834009
समय : सुबह 09:30 से सायं 06:00 बजे तक
8002882735, 8100360617, 8573987365

## राजस्थान में पाकिस्तान बॉर्डर के पास भारतीय सेना प्रमुख ने आतंकवाद पर दी चेतावनी

# सुन पकिस्तान भूगोल में रहना है, या नहीं रहना: जनरल द्विवेदी

- इस बार हम उस तरह से संयम नहीं बरतेंगे, जैसे ऑपरेशन सिंदूर 1.0 में बरता था
- भारतीय सेना को हर तरह से तैयार रहने को कहा
- पाकिस्तान को राज्य-प्रायोजित आतंकवाद को रोकना पड़ेगा

आजाद सिपाही संवाददाता

**जयपुर।** भारत के सेना प्रमुख जनरल उपेंद्र द्विवेदी ने पाकिस्तान को आतंकवाद पर सख्त चेतावनी देते हुए कहा है कि इस बार भारत ऑपरेशन सिंदूर 1.0 की तरह संयम नहीं बरतेगा। पाकिस्तान तय कर ले कि उसे भूगोल में रहना है या नहीं रहना। उन्होंने भारतीय सेना को हर तरह से तैयार रहने को भी कह दिया है। सेना प्रमुख जनरल उपेंद्र द्विवेदी शुक्रवार को राजस्थान में पाकिस्तान बॉर्डर के पास सैन्य छावनी पहुंचे थे। यहां उन्होंने जवानों को संबोधित किया।

जनरल उपेंद्र द्विवेदी ने ऑपरेशन सिंदूर को भारत और पाकिस्तान के बीच चार-दिवसीय टेस्ट मैच बताते हुए चेतावनी दी कि युद्ध कभी भी योजना के अनुसार नहीं चलता।

राजस्थान के अनूपगढ़ में उन्होंने सख्त शब्दों में कहा कि इस बार हम उस तरह से संयम नहीं बरतेंगे, जैसे ऑपरेशन सिंदूर 1.0 में बरता था। इस बार हम कुछ ऐसा करेंगे, कि पाकिस्तान को सोचना पड़ेगा कि वह भूगोल में रहना चाहता है या नहीं। अगर पाकिस्तान भूगोल में रहना चाहता है, तो उसे राज्य-प्रायोजित आतंकवाद को रोकना पड़ेगा।

### नहीं सुधरे तो इतिहास और भूगोल दोनों बदल देंगे : राजनाथ सिंह

इससे एक दिन पहले ही रक्षा मंत्री राजनाथ सिंह ने सर क्रीक के पास पाकिस्तान की हरकतों को लेकर उसे चेतावनी दी थी। उन्होंने आरोप लगाया था कि आजादी के 78 साल बाद भी वह इस विवाद का समाधान नहीं निकालना चाहता। उन्होंने भी पाकिस्तान से दो टूक कहा था कि अगर कुछ गड़बड़ी की, तो उसे अब बड़ी कीमत चुकानी पड़ेगी। रक्षा मंत्री ने कहा कि भारतीय सेना और बीएसएफ संयुक्त रूप से भारत की सीमाओं की सतर्कतापूर्वक रक्षा कर रहे हैं। अगर सर क्रीक क्षेत्र में पाकिस्तान की ओर से कोई दुस्साहस की कोशिश हुई, तो उसे ऐसा जवाब मिलेगा कि इतिहास और भूगोल दोनों बदल जायेंगे।

### 300 किलोमीटर घुस कर मारा, पांच फाइटर जेट नेस्तनाबूद: वायुसेना प्रमुख

नयी दिल्ली (आजाद सिपाही)। वायुसेना प्रमुख एयरचीफ मार्शल एपी सिंह ने शुक्रवार को कहा कि पाकिस्तान की तरफ से भारत के जेट गिराने के दावे सिर्फ मनोहर कहानियां जैसे हैं। अगर उनके पास कोई सबूत हैं तो दिखायें। भारत ने उनके पांच फाइटर जेट तबाह किये हैं, जिसमें एफ16 और जे17 भी शामिल है। एयर चीफ मार्शल अमर प्रीत सिंह ने ऑपरेशन सिंदूर को इस साल की सबसे महत्वपूर्ण सैन्य कार्रवाई बताया। 8 अक्टूबर को हिंडन एयर बेस पर होने वाली परेड से पहले वार्षिक वायु सेना दिवस प्रेस कांफ्रेंस में बोलते हुए सिंह ने कहा कि लंबी दूरी की सतह से हवा में मार करने वाली मिसाइलें निर्णायक रहीं। हमने उनकी सीमा के अंदर 300 किलोमीटर से ज्यादा दूरी तक के टारगेट को हिट किया। ऑपरेशन सिंदूर को लेकर एपी सिंह ने कहा कि पहलगाम अटैक के बाद हमने तय किया कि उन्हें इसकी कीमत चुकानी ही होगी। सेना को खुली छूट दी गयी थी। हमने सटीकता से हमला किया। बाद में पाकिस्तान खुद युद्धविराम के लिए आगे आया।

### मैं मोदी को जानता हूं, अमेरिका के आगे भारत झुकेगा नहीं : पुतिन

सोची (एजेंसी)। रूस के राष्ट्रपति व्लादिमीर पुतिन ने तेल खरीद के मुद्दे पर अमेरिकी दबाव की आलोचना की और कहा कि भारत झुकने वाला नहीं है। उन्होंने सोची शहर में गुरुवार को आयोजित वाल्दाई पॉलिसी फोरम को संबोधित करते हुए कहा कि पीएम मोदी कभी भी ऐसा फैसला नहीं करेंगे, जो भारत की संप्रभुता के खिलाफ हो। पुतिन ने कहा कि अगर रूस के ट्रेड पार्टनर्स पर ऊंचे टैरिफ लगाये गये, तो इसका असर पूरी दुनिया की ऊर्जा कीमतों पर पड़ेगा। कीमतें बढ़ेंगी और अमेरिकी फेडरल रिजर्व को मजबूरी में ब्याज दरें ऊंची रखनी होंगी, जिससे अमेरिकी अर्थव्यवस्था धीमी पड़ जायेगी। पुतिन ने चेतावनी दी कि अगर रूसी तेल खरीदना भारत बंद करता है, तो उसे 9 से 10 अरब डॉलर का नुकसान उठाना पड़ेगा। पुतिन ने कहा कि भारत जैसे देश में लोग अपने नेताओं के फैसलों पर नजर रखते हैं और वे कभी नहीं चाहेंगे कि उनका देश किसी के सामने झुके। पुतिन ने मोदी का दोस्त बताते हुए कहा कि वह उनके साथ भरोसे के साथ बातचीत कर सकते हैं।

### पाकिस्तान को मानवाधिकार उल्लंघनों के लिए ठहराया जाये जवाबदेह : विदेश मंत्रालय

नयी दिल्ली (आजाद सिपाही)। पाकिस्तान अधिकृत कश्मीर में कई दिनों से जारी विरोध प्रदर्शनों पर भारत ने प्रतिक्रिया दी है। विदेश मंत्रालय के प्रवक्ता रणधीर जायसवाल ने प्रेस वार्ता में कहा कि हमने पाकिस्तान के कब्जे वाले जम्मू-कश्मीर के कई इलाकों में विरोध प्रदर्शनों की खबरें देखी हैं, जिनमें पाकिस्तानी सेना की तरफ से निर्दोष नागरिकों पर की गयी बर्बरता भी शामिल है। हमारा मानना है कि यह पाकिस्तान के दमनकारी रवैये और इन इलाकों से संसाधनों की व्यवस्थित लूट का स्वाभाविक परिणाम है, जो उसके जबरन और अवैध कब्जे में हैं। पाकिस्तान को उसके भयावह मानवाधिकार उल्लंघनों के लिए जवाबदेह ठहराया जाना चाहिये। वहीं, विदेश मंत्रालय के प्रवक्ता ने बताया कि 3 अक्तूबर भारत और रूस की रणनीतिक साझेदारी की 25वीं वर्षगांठ है। 2000 में यह साझेदारी बनी थी। उन्होंने कहा कि भारत-रूस के बीच 'विशेष और विशेषाधिकार प्राप्त रणनीतिक साझेदारी' है। दोनों देश हर क्षेत्र में रिश्तों को और मजबूत करने के लिए प्रतिबद्ध हैं।

WELCOME TO KIDS SECOND HOME
LITTLE STAR
KIDS PLAY SCHOOL
Your's Favorite Preschool
PLAY GROUP, NURSERY, LKG, UKG, CLASS 1,2
ADMISSION OPEN
8252797609
Near Dislreey Pull, H.B. Road Kokar, Ranchi (Jharkhand)

# जमशेदपुर में साकची के संजय मार्केट में व्यापारियों के साथ मारपीट

- सौ से अधिक लोगों ने दुकानदारों पर किया हमला, नकदी भी लूटी

आजाद सिपाही संवाददाता

**जमशेदपुर।** साकची थाना अंतर्गत संजय मार्केट स्थित हनुमान मंदिर के पास शुक्रवार को अचानक हंगामा मच गया। मार्केट में अचानक 100 से अधिक की संख्या में युवाओं की भीड़ पहुंची और दुकानदारों पर हमला कर दिया। घटना से पूरे इलाके में अफरा-तफरी मच गयी। इस हमले में मोबाइल दुकान संचालक नितिन श्रीवास, कपड़ा दुकान संचालक अमृत और उनके पिता गंभीर रूप से घायल हो गये। वहीं, नितिन के पिता नरेश श्रीवास को भी हल्की चोट आयी है। हमलावरों ने न केवल मारपीट की, बल्कि नितिन के पिता से 22 हजार रुपये भी छीन लिये। नितिन ने बताया कि वह अपनी दुकान पर बैठे थे, तभी कुछ युवक उनकी दुकान पर आये और गाली-गलौज करने लगे। इसी दौरान देखते ही देखते 100 से अधिक युवक वहां पहुंच गये और अचानक हमला बोल दिया। बताया गया कि हमलावरों में कुछ युवक पिस्तौल से लैस थे, जबकि कुछ धारदार हथियार लेकर आये थे। अचानक हुए इस हमले से बाजार में दहशत फैल गयी और लोग अपनी दुकानें बंद कर जान बचाने के लिए इधर-उधर भागने लगे। घटना को अंजाम देने के बाद अधिकांश हमलावर मौके से फरार हो गये।

हालांकि, स्थानीय दुकानदारों ने हिम्मत दिखाते हुए तीन हमलावरों को पकड़ लिया और उन्हें साकची थाना पुलिस के हवाले कर दिया।

नितिन ने बताया कि दो दिन पहले मार्केट में दुकान लगाने को लेकर राज सिंह के स्टाफ से विवाद हुआ था। उस समय स्थानीय लोगों की पहल पर मामला सुलझा लिया गया था। संभवतः शुक्रवार को उसी विवाद को लेकर राज सिंह अन्य युवकों के साथ बड़ी संख्या में मार्केट पहुंचा और हमला कर दिया। साकची थाना में प्राथमिकी दर्ज करा दी गयी है। पुलिस मामले की जांच कर रही है।

# आदित्य साहू झारखंड भाजपा के कार्यकारी अध्यक्ष बनाये गये

- रवींद्र कुमार राय की जगह दी गयी जिम्मेदारी
- प्रदेश कार्यालय में बाबूलाल मरांडी समेत अन्य लोगों ने किया स्वागत

आजाद सिपाही संवाददाता

**रांची।** भाजपा ने राज्यसभा सांसद आदित्य साहू को झारखंड का नया प्रदेश कार्यकारी अध्यक्ष नियुक्त किया है। यह नियुक्ति पार्टी के राष्ट्रीय अध्यक्ष जेपी नड्डा के निर्देशानुसार तत्काल प्रभाव से की गयी है। भाजपा के राष्ट्रीय महासचिव एवं मुख्यालय प्रभारी अरुण सिंह ने एक अधिसूचना जारी कर इसकी घोषणा की। अधिसूचना में स्पष्ट किया गया है कि आदित्य साहू को तत्काल प्रभाव से यह जिम्मेदारी सौंपी गयी है। उन्हें निवर्तमान कार्यकारी अध्यक्ष डॉ रविंद्र कुमार रॉय के जगह पर यह जिम्मेदारी मिली है। इस नयी जिम्मेदारी से पहले वे झारखंड प्रदेश भाजपा के महामंत्री पद पर कार्यरत थे। बताते चलें कि कुच्चू, ओरमांझी में जन्मे आदित्य साहू पिछले दो दशक से भाजपा में अपनी जिम्मेदारी निभा रहे हैं। उन्होंने एमकॉम तक की पढ़ाई की है। साथ ही रांची में 2019 तक बतौर प्रोफेसर सेवा भी दी है। वे 2019 से राज्य भाजपा इकाई के नेता थे। वे पार्टी के कार्यों में हमेशा बढ़ चढ़कर हिस्सा लेते रहे हैं और प्रधानमंत्री नरेंद्र मोदी व अमित साह के करीबी भी रहे हैं। नव नियुक्त कार्यकारी अध्यक्ष आदित्य साहू का प्रदेश कार्यालय में प्रदेश अध्यक्ष बाबूलाल मरांडी, प्रदेश संगठन महामंत्री कर्मवीर सिंह सहित प्रदेश पदाधिकारी ने स्वागत किया।

FLORENCE
GROUP OF INSTITUTIONS
(A Unit of :Haji Abdur Razzaque Educational Society)
ADMISSION OPEN
COLLEGE OF NURSING
2 YEARS M.Sc. Nursing
2 YEARS Post Basic B. Sc. Nursing
4 YEARS B.Sc. Nursing
3 YEARS GNM (General Nursing And Midwifery)
2 YEARS ANM (Auxiliary Nurshing And Midwifery)
COLLEGE OF PARA MEDICAL SCIENCE
4 YEARS BMLT
2 YEARS DMLT
2 YEARS OT ASSISTANT
2 YEARS ECG
2 YEARS OPHTHALMIC ASST.
2 YEARS CRITICAL CARE (ICU)
2 YEARS RADIO-IMAGING
2 YEARS ANESTHESIA TECH.
1 YEARS DRESSERS
COLLEGE OF PHARMACY
2 YEARS D-PHARM
4 YEARS B-PHRRM
Separate Hostel For Boys & Girls
9031231082, 7903999411, 6205145470
E-mail: fsnirba@gmail.com
Website: www.florenceinstirba.com

# निलंबित जवान ने दो थाना प्रभारी समेत दो जवानों पर आरोप लगा की आत्महत्या

- आत्महत्या से पहले वीडियो बनाकर कहा, मेरी मौत के लिए हैं जिम्मेवार
- मामला पकड़ रहा तूल, निष्पक्ष जांच कर कार्रवाई की मांग

आजाद सिपाही संवाददाता

**कोडरमा।** पिछले तीन माह से निलंबित पुलिस के जवान मंसूर आलम ने जहर खा कर आत्महत्या कर ली है। आत्महत्या के पहले उन्होंने वीडियो सोशल मीडिया में डाल कर मौत का जिम्मेवार डोमचांच थाना प्रभारी ओम प्रकाश और जयनगर थाना प्रभारी बबलू कुमार को ठहराया है। घटना के बाद यह मामला अब धीरे-धीरे तूल पकड़ता जा रहा है। जानकारी के मुताबिक मृतक आलम काम में लापरवाही के आरोप में पिछले तीन माह से निलंबित थे। उनका वेतन रुका हुआ था। इससे उन्हें आर्थिक परेशानी का सामना करना पड़ रहा था। इस वजह से तंग आकर उन्होंने जहर खा कर कर आत्महत्या कर ली। बताया जाता है कि जहर खाने के बाद उन्हें इलाज के लिए सदर हॉस्पिटल में भर्ती कराया गया, जहां प्राथमिक इलाज के बाद उनकी गंभीर स्थिति को देखते हुए रांची रेफर कर दिया गया। रांची में इलाज के दौरान जवान आलम की मौत हो गयी। वे जिला बल में ड्राइवर के पद पर कार्यरत थे।

**वीडियो वायरल :** आत्महत्या से पहले मंसूर आलम ने वीडियो बनाकर जयनगर और डोमचांच थाना प्रभारी समेत दो अन्य जवानों पर गंभीर आरोप लगाये। यह वीडियो सोशल मीडिया पर वायरल हो रहा है। इसमें मंसूर ने कहा है कि मानसिक प्रताड़ना और जबरन काम कराने के कारण ही उसने यह कदम उठाया। वीडियो में उसने बताया है कि झूठी रिपोर्ट कर निलंबन कराया गया है। निलंबन से भरण-पोषण का संकट उत्पन्न हो गया है।

### न्याय सम्मत होगी कार्रवाई : एसपी

मामले में एसपी अनुदीप सिंह कहते हैं कि घटना दुखद है। जांच की जा रही है। कारवाई न्याय सम्मत होगी। वहीं, पुलिस मेंस एसोसिएशन के प्रदेश उपाध्यक्ष रहमान खान कहते हैं कि मृतक मंसूर आलम की प्रतिनियुक्ति सपही पिकेट में थी। उन्हें डोमचांच थाना में ड्यूटी करने का दवाब था। उन्होंने घटना की निष्पक्ष जांच की मांग की है। उन्होंने कहा कि मामले में न्याय नहीं मिला, तो पुलिस कर्मियों की हित में किसी भी हद तक जाने को तैयार हैं।

### मृतक के आश्रित को मुआवजा और नौकरी दिलाने की मांग की गयी

समाजसेवी खालिद खलील ने एसपी से मामले में दोनों डोमचांच और जयनगर थाना प्रभारी जांच से निलंबन की मांग की है। साथ मृतक के आश्रित को मुआवजा और नौकरी दिलाने की मांग की है। इधर, इनकी दोनों पत्नी ने न्याय की गुहार लगाते हुए मुआवजे और नौकरी की मांग की है।

# बाबूलाल मरांडी की बहू के साथ बदसलूकी और ड्राइवर को पीटा

पुलिस से की गयी शिकायत

आजाद सिपाही संवाददाता

**हजारीबाग।** झारखंड विधानसभा में विपक्ष के नेता और पूर्व मुख्यमंत्री बाबूलाल मरांडी की पुत्रवधू के साथ हजारीबाग में बदतमीजी हुई है। यह मामला हजारीबाग मुफस्सिल थाना क्षेत्र के अमृत नगर का बताया जा रहा है। वह उस वक्त गिरिडीह से रांची जा रहीं थीं। मरांडी की पुत्रवधू प्रीति किस्कू पति सनातन मरांडी ने इस संबंध में मुफस्सिल थाना में आवेदन दे कर शिकायत दर्ज करायी है। इसमें उन्होंने लिखा है कि मैं अपनी गाड़ी से गिरिडीह के तीसरी से रांची लौट रही थी। मुफ्फसिल थाना क्षेत्र के अमृत नगर पूजा समिति के दुर्गा पूजा विसर्जन जुलूस में गाड़ी फंस गयी। ड्राइवर ने लोगों से रास्ता देने का आग्रह किया, जिसपर विवाद बढ़ गया। आरोप है कि विसर्जन में मौजूद कुछ लोगों ने ड्राइवर के साथ मारपीट की। यह घटना अमृत नगर पूजा पंडाल के पास की है। पहले मेरे ड्राइवर को मारकर बुरी तरह जख्मी किया गया, फिर जब मैं बीच-बचाव करने उतरी तो मेरे साथ भी गाली-गलौज और बदसलूकी की गयी। घटना की शिकायत जब बड़े अधिकारी भी मौके पर पहुंचे। हालांकि इस पूरे प्रकरण पर जब मुफस्सिल थाना प्रभारी से बात की गयी, तो उन्होंने कुछ भी कहने से इंकार कर दिया। पुलिस पूरे मामले जांच में जुटी है।

SACRED CHILD ACADEMY
PLAY SCHOOL
Pre Nursery KG - I
Nursery KG - II
ADMISSION OPEN
Tiril Road, Kokar, Ranchi
9661169815

आजाद सिपाही | झारखंड में सबसे ज्यादा देखा जाने वाला चैनल
200000 Subscribers
VIEWERSHIP 5 Crore 90 lakh+
12 Crore + Watch Time (min)
YouTube Channel
Subscribe NOW

आजाद सिपाही
रांची, शनिवार, 04 अक्टूबर, 2025
www.azadsipahi.in


# बिहार में इस बार भी दलों की टेंशन बढ़ायेंगे बागी

## ■ हर दल में संभावित बगावत को लेकर बन रही अलग से रणनीति
## ■ पिछली बार करीब दर्जन भर सीटों पर बागियों ने बिगाड़ा था खेल
## ■ इस बार बागियों की संख्या बढ़ी, तो रोमांचक हो जायेगा मुकाबला

**बिहार विधानसभा चुनाव 2025 की उलटी गिनती शुरू हो चुकी है। अगले सप्ताह विधानसभा चुनाव की घोषणा की संभावना है और नवंबर मध्य तक विधानसभा चुनाव कराये जा सकते हैं। चुनाव आयोग की तैयारियां चरम पर हैं और राजनीतिक दल भी सीट बंटवारे और उम्मीदवार चयन को लेकर गहरी गहमा-गहमी में हैं। लेकिन सबसे बड़ी चिंता अब बागी उम्मीदवारों की है। यदि ये नेता मैदान में उतर गये, तो चुनावी खेल में भारी उलटफेर हो सकता है। पिछले चुनावों की तरह इस बार भी कुछ सीटों पर बागियों की वजह से नतीजे प्रभावित हो सकते हैं। 2020 में कई सीटों पर निर्दलीय और बागी उम्मीदवारों ने जीत-हार का समीकरण पलट दिया था। कुछ सीटों पर बागियों ने 40 से 50 हजार तक वोट जुटाकर चुनावी खेल को अंतिम क्षण तक उलझा दिया। राजनीतिक दलों में टिकट चयन में पारदर्शिता की कमी बागी होने का सबसे बड़ा कारण मानी जाती है। जो कार्यकर्ता सालों से मेहनत करते हैं, उन्हें टिकट देने के वक्त नजरअंदाज किया जाता है। इसके अलावा धनबल और बाहरी दबाव भी टिकट बंटवारे में भूमिका निभाते हैं। कई पुराने नेता इसी उम्मीद में दूसरे दलों में शामिल होते हैं कि उन्हें टिकट मिलेगा। जब ऐसा नहीं होता, तो वे बागवत कर मैदान में उतर जाते हैं। बाहरी नेताओं को टिकट मिल जाने पर भी कई पुराने नेता बगावत पर उतर आते हैं। बिहार की राजनीति में बागियों की भूमिका निश्चित रूप से अहम है। 2025 में भी दो-दो ढाई दर्जन सीटों पर बागियों का खेल देखने को मिल सकता है। 2020 के अनुभव से यह स्पष्ट है कि बागियों की वजह से कुछ सीटों पर जीत-हार का अंतर बेहद मामूली रहा। इस बार भी वही स्थिति बन सकती है। राजनीतिक दल जिताऊ उम्मीदवार पर दांव लगाना चाहते हैं, लेकिन दावेदारों की संख्या अधिक है। ऐसे में टिकट वितरण के बाद ही स्पष्ट होगा कि कितने नेता बागी बनकर चुनावी खेल में उलटफेर करेंगे। बिहार में क्या रही है बागी उम्मीदवारों की स्थिति और इनके कारण राजनीतिक दलों की क्या हैं चिंताएं, बता रहे हैं आजाद सिपाही के संपादक राकेश सिंह।**

आजाद सिपाही विशेष

राकेश सिंह
संपादक

बिहार विधानसभा चुनाव अब दरवाजे पर आ गया है। अगले सप्ताह चुनाव की घोषणा की संभावना है और नवंबर में चुनाव कराये जा सकते हैं। चुनाव के लिए एक तरफ चुनाव आयोग की तैयारी चल रही है, दूसरी तरफ सीट बंटवारे और उम्मीदवारों के चयन को लेकर भी गहमा-गहमी बढ़ी हुई है। गठबंधन और दलों को इस बात की भी चिंता है कि टिकट नहीं मिलने पर पार्टी का नेता बागी न हो जाये। अगर ऐसा हुआ तो समीकरण बिगड़ सकता है।

### पिछले चुनाव में बागियों ने बिगाड़ा था खेल

2020 में कई बागियों ने कई सीटों पर खेल बिगाड़ा था। इस बार कई सीटों पर पेंच है। राजनीतिक दल जिताऊ उम्मीदवार पर दांव लगाना चाहते हैं लेकिन कई दावेदार पहले से मौजूद हैं। ऐसे में जिन नेताओं को टिकट नहीं मिलेगा, उनमें से कई निर्दलीय या फिर किसी अन्य पार्टी से टिकट लेकर मैदान में उतर जाते हैं। इस बार भी दो से ढाई दर्जन सीटों पर ऐसी स्थिति बनती नजर आ रही है।

### 11 सीटों पर एक हजार से कम वोटों का अंतर था

2020 में विधानसभा की 11 सीटों पर एक हजार से कम वोटों के अंतर से जीत-हार का फैसला हुआ था। इनमें से कई सीटों पर निर्दलीय और बागियों ने बड़ी भूमिका निभायी थी। कई सीटों पर बागियों ने 40 से 50 हजार तक वोट लाकर 2020 विधानसभा चुनाव में बड़ा उलटफेर किया था।

### इन सीटों पर बागियों ने बिगाड़ा था खेल

मीनापुर से 2015 में भाजपा उम्मीदवार रहे अजय कुमार पार्टी से टिकट नहीं मिलने पर 2020 में लोजपा के टिकट पर मैदान में उतरे थे। उन्होंने 43 हजार से अधिक वोट प्राप्त किया, जबकि उस सीट पर जदयू उम्मीदवार को राजद प्रत्याशी ने 16 हजार वोटों से हरा दिया। इसी तरह लौकहा से 2015 में भाजपा के टिकट पर लड़े प्रमोद कुमार प्रियदर्शी भाजपा से टिकट नहीं मिलने पर 2020 में लोजपा के टिकट से उतर गये। उन्होंने 30 हजार वोट प्राप्त किया। यहां जदयू उम्मीदवार को राजद प्रत्याशी के हाथों 10 हजार वोटों के अंतर से हार का सामना करना पड़ा। वहीं, रजौली सुरक्षित सीट से 2015 में भाजपा से चुनाव लड़े अर्जुन राम टिकट नहीं मिलने पर 2020 में निर्दलीय उतर कर 14400 वोट ले आये। यहां पर भाजपा 12 हजार वोटों से राजद से हार गयी। पूर्णिया के कसबा में भाजपा से 2010 और 2015 में लड़े प्रदीप कुमार दास 2020 में लोजपा से चुनाव लड़े और 60 हजार वोट ले आये। यहां हम के उम्मीदवार तीसरे स्थान पर चला गया। सिकटा विधानसभा क्षेत्र से 2015 में भाजपा से चुनाव लड़े दिलीप वर्मा 2020 में टिकट नहीं मिलने पर निर्दलीय चुनाव लड़े और दूसरे स्थान पर रहे, जबकि यहां जदयू का उम्मीदवार तीसरे स्थान पर चला गया। बैकुंठपुर से 2015 में जदयू से मंजीत सिंह चुनाव लड़े थे। 2020 में यह सीट भाजपा के पास चली गयी। मंजीत सिंह निर्दलीय चुनाव लड़े और 43 हजार से अधिक वोट ले आये। इस वजह से भाजपा के उम्मीदवार 11 हजार वोट से हार गये। महाराजगंज से भाजपा के टिकट पर देवरंजन सिंह 2015 में चुनाव लड़े थे। टिकट नहीं मिलने पर 2020 में लोजपा के टिकट से उतरे और 18 हजार वोट ले आये। जदयू उम्मीदवार 12 हजार वोट से चुनाव हार गया। एकमा से जदयू के मनोरंजन सिंह उर्फ धूमल सिंह 2015 में चुनाव लड़े थे। टिकट नहीं मिलने पर 2020 में उनकी पत्नी सीता देवी निर्दलीय चुनाव लड़ीं। वहीं 2015 में एकमा में भाजपा उम्मीदवार रहे कामेश्वर सिंह 2020 में लोजपा से चुनाव लड़े और 30 हजार वोट लाये। सीता देवी यहां 13 हजार वोटों से चुनाव हार गयीं।

### इस बार इन सीटों पर है बगावत की आशंका

पटना जिले की बाढ़ विधानसभा सीट से भाजपा के ज्ञानेंद्र सिंह ज्ञानू विधायक हैं। पिछले दिनों अपने बयानों को लेकर चर्चा में रहे हैं। पार्टी नेतृत्व के खिलाफ भी बयान दे चुके हैं, तो वहीं जेडीयू के संजय सिंह ने भी बयान दिया था कि हम भी बाढ़ से तैयारी कर रहे हैं। हालांकि उसके बाद उनका बयान नहीं आया। इसके अलावा करणवीर सिंह यादव उर्फ लल्लू मुखिया भी दावेदारों की सूची में है। यदि उन्हें पार्टी से टिकट नहीं मिला, तो वह निर्दलीय चुनाव लड़ेंगे। इसी तरह गायघाट सीट पर पिछली बार जदयू एमएलसी दिनेश सिंह की बेटी कोमल सिंह लोजपा के टिकट पर चुनाव लड़ीं थीं। लोजपा की ओर से इस सीट पर दावेदारी हो रही है, जबकि गायघाट सीट पर पूर्व विधायक महेश्वर प्रसाद यादव के बेटे भी दावेदारी ठोक रहे हैं। उनका दावा है कि सीट जदयू की रही है। पिछले दिनों एनडीए के कार्यक्रम में दोनों के बीच विवाद भी हुआ था। चकाई से निर्दलीय सुमित सिंह 2020 में चुनाव जीते थे। बाद में उन्होंने जदयू का समर्थन कर दिया और सरकार में मंत्री भी बनाए गये। वह विज्ञान तकनीकी मंत्री हैं, लेकिन जदयू के टिकट पर संजय प्रसाद वहां से चुनाव लड़े थे। लोजपा ने भी उम्मीदवार दिया था और उसके कारण संजय प्रसाद की हार हो गयी। सुमित सिंह इस बार जदयू के टिकट पर वहां से चुनाव लड़ने की तैयारी कर रहे हैं, जबकि संजय को भी भरोसा है कि ललन सिंह टिकट कटने नहीं देंगे। ऐसे में यहां भी बगावत तय है।

इसके अलावा एक दर्जन से अधिक सीट ऐसी है, जिन पर एक से अधिक दावेदार हैं। यदि टिकट कटा, तो किसी न किसी का बागी चुनाव लड़ना तय है। डुमरांव, करहगर, आरा, महुआ और दानापुर सीट पर भी कई दावेदार हैं। पटना में कुम्हरार और दीघा विधानसभा सीट पर भी कई दावेदार हैं। सीट बंटवारे और उम्मीदवारों की घोषणा के बाद ही यह स्थिति स्पष्ट हो पायेगी कि कुल कितने बागी इस बार विधानसभा चुनाव में नजर आयेंगे।

### बागावत के पीछे की वजह

बगावत के कारणों की बात करें, तो पार्टियों में टिकट चयन में पारदर्शिता नहीं बरती जाती है। जो कार्यकर्ता सालों से काम करते हैं, टिकट देने के वक्त पार्टी में उनकी उपेक्षा करती है। इसके अलावा धनबल का भी टिकट बंटवारे में बड़ा योगदान होता है। पार्टियों पर टिकट बेचने का आरोप भी लगता है। छोटी पार्टियों पर तो यह सबसे ज्यादा आरोप लगता है। इसलिए टिकट नहीं मिलने पर कई पुराने नेता बागवत कर मैदान में आ जाते हैं। इसके अलावा कई नेता इसी उम्मीद से दूसरे दलों में शामिल होते हैं कि उन्हें टिकट मिलेगा, लेकिन जब ऐसा नहीं होता है, तो वे बागी हो जाते हैं। इसी तरह कई बार जब बाहर से आये नेता को टिकट मिल जाता है, तो दूसरे नेता बगावत पर उतर आते हैं। पिछले चुनावों में भी बागी उम्मीदवार उतरते रहे हैं, इस बार भी ऐसा होता दिख रहा है।

### पिछले तीन चुनावों के आंकड़े

बिहार में पिछले तीन विधानसभा चुनाव के आंकड़ों को देखें, तो 2010, 2015 और 2020 में हुए चुनाव में भाजपा के केवल 34 उम्मीदवार ही तीनों चुनाव लड़े थे, जबकि जदयू के 26 उम्मीदवार तीनों चुनाव लड़े थे। यदि दोनों दलों के तीन चुनाव में लड़े सीटों को देखें, तो भाजपा 2010 में 102 , 2015 में 157 और 2020 में 110 सीटों पर चुनाव लड़ी थी, जबकि जदयू 2010 में 141, 2015 में 101 और 2010 में 115 सीटों पर चुनाव लड़ा। वहीं राष्ट्रीय जनता दल से केवल 12 उम्मीदवार ही ऐसे हैं, जो तीनों चुनाव लड़े हैं और कांग्रेस से केवल सात उम्मीदवार तीनों चुनाव लड़े हैं। राजद ने 2010 में 168 , 2015 में 101 और 2020 में 144 सीटों पर तीनों चुनाव लड़ा था।

### बागियों के कारण लगा था झटका

2020 विधानसभा चुनाव में एनडीए और महागठबंधन के 29 प्रत्याशी तीसरे नंबर पर रहे थे और इसका बड़ा कारण बागी और निर्दलीय उम्मीदवार ही थे। एनडीए के 19, तो महागठबंधन के 10 उम्मीदवार तीसरे स्थान पर रहे थे। तीसरे स्थान पर एनडीए के रहने वाले प्रमुख उम्मीदवारों में सिकटा से खुर्शीद फिरोज अहमद, रघुनाथपुर से राजेश्वर चौहान, मांझी से माधवी कुमारी, नवादा से कौशल यादव, चकाई से संजय प्रसाद, दिनारा से जयकुमार सिंह, रामगढ़ से अशोक कुमार सिंह, तरारी से कौशल विद्यार्थी थे। वहीं, महागठबंधन के प्रमुख उम्मीदवारों में गोपालगंज से आसिफ गफूर, अमौर से अब्दुल जलील मस्तान, मटिहानी से राजेंद्र प्रसाद सिंह, बायसी से अब्दुल सुब्बान शामिल थे।

### टिकट कटने पर निर्दलीय लड़ते हैं चुनाव

बिहार में 70 से 80 की उम्र वाले 31 विधायक हैं। इस बार इनमें से कई विधायकों का टिकट कट सकता है। कई नेताओं ने बागी तेवर अपनाया था, उनमें से कई का टिकट कटना तय माना जा रहा है। यदि टिकट कटा, तो उनमें से कई बागी तेवर अपनायेंगे। वे निर्दलीय की भूमिका में नजर आ सकते हैं। वैसे पिछले दो-तीन विधानसभा चुनावों से निर्दलीय का प्रदर्शन बहुत बेहतर नहीं रहा है। 2010 में 1342 निर्दलीय चुनाव लड़े थे, जिसमें से केवल छह जीत पाये थे और 1324 की जमानत जब्त हो गयी थी। 2015 में 1150 निर्दलीय चुनाव लड़े थे। इसमें से केवल चार जीत पाये और 1132 की जमानत जब्त हो गयी। 2020 में 1299 निर्दलीय चुनाव लड़े थे और केवल एक की जीत हुई थी। 1284 की जमानत जब्त हो गयी। निर्दलीय भले ही चुनाव न जीतें, लेकिन कई के चुनाव हारने में बड़ी भूमिका निभाते हैं। निर्दलीय के साथ बागी छोटे दलों से भी टिकट लेकर एनडीए और महागठबंधन के उम्मीदवारों की मुश्किलें बढ़ा सकते हैं।

---

# मुंह में कपड़ा भर, हाथ-पैर बांध बारी-बारी से किया दुष्कर्म

आजाद सिपाही संवाददाता

**दुमका।** झारखंड के दुमका जिले के हंसडीहा में स्टेज प्रोग्राम करने वाली एक 21 वर्षीय युवती के साथ सामूहिक दुष्कर्म का मामला सामने आया है। देवघर की रहने वाली युवती ने तीन युवकों के खिलाफ आवेदन देकर मामला दर्ज कराया है। पुलिस ने तीन आरोपियों को हिरासत में लेकर पूछताछ कर रही है। युवती ने पुलिस को दिये आवेदन में बताया कि देवघर में रहकर स्टेज शो में गाना गाती है। 28 सितंबर को उसे एक नंबर से फोन आया, जिसमें बताया गया कि हंसडीहा में स्टेज प्रोग्राम करना है। इसके बाद तीन युवक सफेद रंग की कार से उसे लेने के लिए आये। तीनों युवक उसे कार से हंसडीहा लेकर आये। जब युवती ने पूछा कि प्रोग्राम कहां है तो उसे एक कमरे में यह कहकर ले जाया गया कि प्रोग्राम के लिए अन्य कलाकार इसी कमरे में हैं। जब वह कमरे में गयी तो तीनों युवक सौरभ कुमार, राजन राज और पारस यादव ने मुंह में कपड़ा भर दिया और हाथ पैर बांधकर बारी-बारी से दुष्कर्म किया। ब्लीडिंग की वजह से उसकी तबीयत बिगड़ गयी तो युवकों ने उसका मोबाइल फोन और पैसे छीन लिया। युवती ने दो अक्टूबर को थाना में घटना की लिखित जानकारी दी। हंसडीहा में 28 सितंबर को गोड्डा रोड में और गुरुवार को भी हंसडीहा दुर्गा मंदिर के नजदीक डांडिया नाइट का आयोजन हुआ था। दुर्गा पूजा जैसे पर्व पर गैंगरेप की घटना से हंसडीहा फिर शर्मसार हो गया। इधर हंसडीहा चौक पर घटित हुई इस घटना से कई सवाल भी उठ रहे हैं। आरोपी राजन राज के परिजनों के अनुसार राजन इस घटना में शामिल नहीं था, एक साजिश के तहत उसे आरोपी बना दिया गया है। इधर हंसडीहा थाना प्रभारी तारा चंद ने बताया कि युवती के बयान पर मामला दर्ज कर तीनों को हिरासत में ले लिया गया है।

# डंडई में विजयादशमी के दिन अभद्र धार्मिक टिप्पणी के खिलाफ प्रदर्शन

**थाना प्रभारी बोले, मामले में दो व्यक्तियों पर प्राथमिक दर्ज**

आजाद सिपाही संवाददाता

**डंडई (गढ़वा)।** डंडई थाना क्षेत्र के लवाहीकलां गांव में विजयादशमी के दिन सोशल मीडिया पर दो व्यक्तियों के द्वारा अभद्र धार्मिक टिप्पणी करने को लेकर ग्रामीणों ने विरोध-प्रदर्शन किया। आक्रोशित लोगों ने अभद्र धार्मिक टिप्पणी करने की शिकायत को लेकर डंडई थाना में आवेदन दिया। थाने के बाहर भी दोनों व्यक्तियों के खिलाफ जम कर विरोध प्रदर्शन किया। विरोध कर रहे ग्रामीण दुर्गा पूजा पर भड़काऊ और अभद्र टिप्पणी करना बंद करो तथा दोषीयों पर कार्रवाई हो की मांग कर रहे थे। ग्रामीणों का कहना है कि 2 अक्टूबर को हम लोग विजयदशमी दुर्गा पूजा का त्योहार मना रहे थे। उस दौरान गिजनियादामार टोला निवासी

रूपेश कुमार और अक्षय राम के द्वारा टोले के लोगों को जमा कर दुर्गा पूजा को पाखंड और हम लोगों को पाखंडी कहा गया। वहीं वीडियो रिकॉर्डिंग कर सोशल मीडिया पर भड़काऊ पोस्ट किया गया है। जिससे हम सनातनियों के धर्म पर आहत पहुंचाया गया है। ग्रामीणों ने कहा कि हम सभी सनातनियों को पाखंडी कहने वाले व्यक्तियों पर कठोर कानूनी कार्रवाई होनी चाहिए। पुलिस मामले की जांच कर त्वरित धार्मिक टिप्पणी करने वाले दोनों व्यक्तियों को गिरफ्तार करे अन्यथा हम लोगों का विरोध प्रदर्शन जारी रहेगा। हम लोग प्रशासन से मांग करते हैं कि दुर्गा पूजा पर अभद्र टिप्पणियां करने वाले दोनों व्यक्तियों पर कानूनी कार्रवाई किया जाये। **प्राथमिकी दर्ज :** मामले में थाना प्रभारी अनिमेष शांतिकारी ने कहा कि विजयदशमी के दिन दो व्यक्तियों के द्वारा दुर्गा पूजा को लेकर आपत्तिजनक पोस्ट किया गया था जिसको लेकर ग्रामीणों ने आवेदन दिया है। फिलहाल पोस्ट करने वाले रूपेश कुमार और अक्षय राम के विरुद्ध प्राथमिकी दर्ज की गयी है। पुलिस मामले की जांच पड़ताल कर रही है, जांच के बाद आगे की कार्रवाई की जायेगी।

# राज्य निर्वाचन आयुक्त ने राज्यपाल से की मुलाकात

आजाद सिपाही संवाददाता

**रांची।** झारखंड की नवनियुक्त राज्य निर्वाचन आयुक्त अलका तिवारी ने शुक्रवार को राज भवन में राज्यपाल संतोष कुमार गंगवार से मुलाकात की। इससे पहले उन्होंने सीएम हेमंत सोरेन से मुलाकात की थी।

वहीं, दूसरी ओर अब राज्य में नगर निकाय चुनाव कराये जाने की संभावना बढ़ गयी है। राज्य निर्वाचन आयुक्त अलका तिवारी की नियुक्ति के बाद चुनाव प्रक्रिया में तेजी आने की उम्मीद है। सूत्रों के अनुसार अगली कैबिनेट की बैठक में नगर निकाय चुनाव पर सरकार अहम फैसला भी ले सकती है। वहीं, 14 अक्टूबर को नगर निकाय चुनाव को लेकर झारखंड हाइकोर्ट में सुनवाई होनी है। इधर, कांग्रेस, भाजपा और जदयू समेत कई राजनीतिक दलों ने नगर निकाय चुनाव के लिए तैयारियां शुरू कर दी हैं। कांग्रेस ने 11 सदस्यीय प्रदेश चुनाव समिति का गठन किया है, जबकि भाजपा सांगठनिक चुनाव की प्रक्रिया में जुटी है।

आजाद सिपाही | झारखंड में सबसे ज्यादा देखा जाने वाला चैनल
200000 Subscribers
VIEWERSHIP 5 Crore 90 lakh+
12 Crore + Watch Time (min)
YouTube Channel
Subscribe NOW

वेदर

| शहर | अधिकतम | न्यूनतम |
|---|---|---|
| रांची | 25.2 °c | 22.5 °c |
| सूर्यास्त (आज) : | | 17.35 बजे |
| सूर्योदय (कल) : | | 05.41 बजे |



## सांसद और नव नियुक्त प्रदेश अध्यक्ष आदित्य साहू का भव्य स्वागत

# कार्यकर्ता था, हूं और रहूंगा : आदित्य साहू

**रांची महानगर भाजपा की ओर से जिला कार्यालय में अभिनंदन कार्यक्रम आज**

आजाद सिपाही संवाददाता

**रांची।** दशहरा बीतते ही भाजपा केंद्रीय नेतृत्व ने अपने महत्वपूर्ण फैसले के तहत झारखंड भाजपा के लिए नये कार्यकारी अध्यक्ष के रूप में सांसद आदित्य साहू की घोषणा की। इसके बाद साहू को बधाई देने वालों का तांता लग गया। पूर्व मुख्यमंत्री रघुवर दास, अर्जुन मुंडा, चंपाई सोरेन, मधु कोड़ा, डॉ रविंद्र कुमार राय, दीपक प्रकाश, पूर्व प्रदेश अध्यक्ष यदुनाथ पांडेय, डॉ दिनेशानंद गोस्वामी, अभय कांत प्रसाद, पीएन सिंह, सहित अन्य लोगों ने साहू को कार्यकारी अध्यक्ष बनने पर बधाई और शुभकामनाएं दी।

आदित्य साहू शुक्रवार को जैसे ही प्रदेश कार्यालय पहुंचे। प्रदेश अध्यक्ष एवं नेता प्रतिपक्ष बाबूलाल मरांडी और प्रदेश संगठन महामंत्री कर्मवीर सिंह ने अंगवस्त्र, पुष्प गुच्छ देकर साहू का स्वागत किया। स्वागत करने वालों ने उपाध्यक्ष राकेश प्रसाद, विकास प्रीतम, महामंत्री एवं सांसद डॉ प्रदीप वर्मा, मनोज कुमार सिंह, सरोज सिंह, हेमंत दास, शिवपूजन पाठक, योगेंद्र प्रताप सिंह, वरुण साहू, बलराम सिंह, जितेंद्र वर्मा सहित बड़ी संख्या में महानगर और ग्रामीण जिला के कार्यकर्ता शामिल हुए। झारखंड भाजपा के नवनियुक्त कार्यकारी अध्यक्ष एवं सांसद आदित्य साहू ने नये दायित्व के लिए प्रधानमंत्री नरेंद्र मोदी, राष्ट्रीय अध्यक्ष जेपी नड्डा, गृह मंत्री अमित शाह, राष्ट्रीय संगठन महामंत्री बीएल संतोष का आभार प्रकट किया। उन्होंने प्रदेश अध्यक्ष बाबूलाल मरांडी, प्रदेश प्रभारी लक्ष्मी कांत वाजपेयी, क्षेत्रीय संगठन महामंत्री नागेंद्र त्रिपाठी, प्रदेश संगठन महामंत्री कर्मवीर सिंह, केंद्रीय मंत्री अन्नपूर्णा देवी, संजय सेठ, डॉ रविंद्र कुमार राय, दीपक प्रकाश, रघुवर दास, अर्जुन मुंडा चंपाई सोरेन, मधु कोड़ा, डॉ दिनेशानंद गोस्वामी, यदुनाथ पांडेय के प्रति भी अपनी कृतज्ञता प्रकट की। साहू ने कहा कि केंद्रीय और प्रदेश नेतृत्व के प्रति वे सदैव आभारी रहेंगे जिन्होंने उनके ऊपर बड़ा भरोसा जताया है। साहू ने कहा कि मैं कार्यकर्ता हूं और कार्यकर्ता बनकर ही पार्टी का कार्य करता रहूंगा। पार्टी की जिम्मेवारी बदलती रहती है लेकिन कार्यकर्ता भाव कभी नहीं बदलना चाहिए। उन्होंने कहा कि वे अपनी जिम्मेवारी का निर्वहन करते हुए सर्व स्पर्शी, सर्व समावेशी संगठन बनाने के लिए कार्य करता रहूंगा। उन्होंने कहा कि राज्य सरकार की नाकामियों को उजागर कर प्रदेश में डबल इंजन की सरकार बनाने का उनका सपना है जिसके लिए प्रदेश के पूर्व मुख्यमंत्री, वरिष्ठ नेताओं, प्रदेश नेतृत्व और कार्यकर्ताओं के साथ मिलकर काम करूंगा। उन्होंने प्रदेश के सभी कार्यकर्ताओं शुभचिंतकों का आभार प्रकट किया।

### आदित्य साहू एक अनुभवी नेता, संगठन को मिलेगी मजबूती: बाबूलाल मरांडी

**इस अवसर पर प्रदेश अध्यक्ष और नेता प्रतिपक्ष बाबूलाल मरांडी ने कहा कि केंद्रीय नेतृत्व के निर्णय का स्वागत है। मरांडी ने कहा कि साहू बूथ स्तर से इस मुकाम तक पहुंचे हैं। लंबा राजनीतिक अनुभव है, संसदीय कार्यों का भी अनुभव एक सांसद के रूप में है। उन्होंने कहा कि इनके अनुभव और कार्यक्षमता का लाभ पार्टी को मिलेगा। राज्य में पार्टी और मजबूत होगी। उन्होंने आदित्य साहू को नये दायित्व के लिए बधाई और शुभकामनाएं देते हुए उनके यशस्वी जीवन की मंगलकामना की।**

# सीएम हेमंत से राज्य निर्वाचन आयुक्त और विकास आयुक्त ने की मुलाकात

आजाद सिपाही संवाददाता

**रांची।** मुख्यमंत्री हेमंत सोरेन से शुक्रवार को कांके रोड रांची स्थित मुख्यमंत्री आवासीय कार्यालय में राज्य निर्वाचन आयुक्त अलका तिवारी ने मुलाकात की। अलका तिवारी 30 सितंबर को मुख्य सचिव के पद से सेवानिवृत्त हुई थी। वहीं, शुक्रवार को ही मुख्यमंत्री से विकास आयुक्त, अजय कुमार सिंह ने भी मुलाकात की। अजय सिंह स्वास्थ्य विभाग के अपर मुख्य सचिव हैं। सीएमओ ने राज्य निर्वाचन आयुक्त और विकास आयुक्त की मुलाकात को शिष्टाचार भेंटवार्ता बताया है।

# मुख्यमंत्री ने सेवानिवृत्त हवलदार दिलीप तिर्की को किया सम्मानित

**25 वर्षों तक मुख्यमंत्री आवास में रहे तैनात**

आजाद सिपाही संवाददाता

**रांची।** झारखंड के मुख्यमंत्री हेमंत सोरेन ने शुक्रवार को अपने आवासीय कार्यालय में विशेष शाखा के हवलदार दिलीप तिर्की की सेवानिवृत्ति के अवसर पर उन्हें सम्मानित किया और उनके समर्पण एवं निष्ठा से किये गये लंबे सेवाकाल की सराहना की। मुख्यमंत्री ने कहा कि हवलदार दिलीप तिर्की का कार्यकाल अनुकरणीय रहा है।

उन्होंने पूरी निष्ठा और ईमानदारी से राज्य की सेवा की है। ऐसे कर्मठ और समर्पित कर्मियों का योगदान सदैव स्मरणीय रहेगा। मुख्यमंत्री ने उनके स्वस्थ, सुखमय और उज्ज्वल भविष्य की मंगलकामनाएं भी की। उल्लेखनीय है कि दिलीप तिर्की 30 सितंबर 2025 को सेवानिवृत्त हुए हैं। लगभग 40 वर्षों की सेवा अवधि में उन्होंने अपनी कार्यकुशलता और ईमानदारी से विभाग एवं राज्य की सेवा की। वर्ष 2000 से वे मुख्यमंत्री के आवास में तैनात रहे और निरंतर निष्ठापूर्वक अपने दायित्वों का निर्वहन करते रहे।

## राशिफल

डॉ एनके बेरा | 9431114351

**मेष** आमदनी के नये स्रोत बनेंगे, मान-सम्मान, पद-प्रतिष्ठा, धन-ऐश्वर्य की वृद्धि।

**वृष** समसामयिक प्रयास सफल, विद्या-बुद्धि-प्रतिभा का विकास होगा, महत्वपूर्ण कार्य पूरे होंगे।

**मिथुन** आत्मविश्वास की वृद्धि, नये कार्ययोजनाओं के प्रति रूचि बढ़ेगी।

**कर्क** काम की गति बढ़ेगी, सुख-संसाधनों की वृद्धि, व्यापारिक विस्तार की योजना।

**सिंह** कामकाज का विस्तार, आप उन्नति के मार्ग की ओर प्रशस्त होंगे, संकल्पित कार्य पूरा होगा।

**कन्या** बहुत दिनों से चली आ रही इच्छाओं की पूर्ति होगी, व्यवसाय में सफलता।

**तुला** कुछ संघर्षों के बाद नौकरी-सरकारी कार्यों में आशातीत सफलता मिलेगी।

**वृश्चिक** चतुर्दिक हर्ष तथा उल्लास का वातावरण रहेगा, संयम, धैर्य से काम आसान होंगे।

**धनु** आय के नये स्रोत बनेंगे, प्रभावशाली व्यक्तित्व का विकास, षड्यंत्र विफल रहेगा।

**मकर** नये व्यवसाय का आरंभ हो सकता है, परिवार में मांगलिक कार्य संपन्न होगा।

**कुंभ** रुके हुए कार्य में तेजी, उत्साह-उमंग भरा रहेगा, भ्रमण के साधन बनेंगे,नये लोगों से संपर्क।

**मीन** किसी नये कार्य आरंभ करने से पूर्व परिवार में विचार-विमर्श करें, कठिनाइयों पर विजय।

देश-विदेश की खबरों के लिए क्लिक करें
www.azadsipahi.in

# सात पंजीकृत गैर-मान्यता प्राप्त राजनीतिक दलों को नोटिस

**मुख्य निर्वाचन पदाधिकारी ने जारी किया नोटिस**

**तीन वित्तीय वर्षों का वार्षिक अंकेक्षित खाता संबंधी विवरणी उपलब्ध नहीं करायी**

आजाद सिपाही संवाददाता

**रांची।** मुख्य निर्वाचन पदाधिकारी के. रवि कुमार ने भारत निर्वाचन आयोग द्वारा नामित 7 पंजीकृत गैर-मान्यता प्राप्त राजनीतिक दलों को नोटिस जारी किया है। जिसमें, रांची के, झारखंड की क्रांतिकारी पार्टी, झारखंड पार्टी (सेक्युलर), लोक जन विकास मोर्चा, राष्ट्रीय देशज पार्टी एवं राष्ट्रीय संगाइल पार्टी, पूर्वी सिंहभूम की झारखंड पीपल्स पार्टी एवं चतरा की राष्ट्रीय जनक्रांति मोर्चा को नोटिस के माध्यम से सूचित किया गया है कि उक्त राजनितिक दल अपने अस्तित्व एवं कामकाज के संबंध में ससमय मुख्य निर्वाचन पदाधिकारी के समक्ष शपथ पत्र एवं आवश्यक साक्ष्यों के साथ अपना पक्ष रखना सुनिश्चित करें। ससमय पक्ष अप्राप्त रहने की स्थिति में यह समझा जायेगा कि पार्टी का अस्तित्व समाप्त हो चुका है एवं इस आशय की सूचना भारत निर्वाचन आयोग, नयी दिल्ली को भेज दी जायेगी। भारत निर्वाचन आयोग द्वारा नामित इन सात पंजीकृत गैर-मान्यता प्राप्त राजनीतिक दलों ने विगत तीन वित्तीय वर्षों (2021-22, 2022-23, 2023-24) का वार्षिक अंकेक्षित खाता संबंधी विवरणी इनके निर्धारित समयावधि में आयोग को समर्पित नहीं किया है। साथ ही यह भी तथ्य भारत निर्वाचन आयोग के संज्ञान में आया है कि उपरोक्त राजनीतिक दलों के द्वारा निर्वाचन प्रक्रिया में भाग लिया गया है, परंतु निर्धारित समय के अंदर अर्थात विधानसभा निर्वाचन के उपरांत 75 दिन एवं लोकसभा निर्वाचन के उपरांत 90 दिनों के भीतर अपना व्यय-विवरणी आयोग को समर्पित नहीं किया गया है, जो कि जन प्रतिनिधित्व अधिनियम, 1951 में उपबंधित प्रावधानों से विचलन को प्रदर्शित करता है। इन दलों के विरुद्ध नियमानुसार कार्रवाई करने हेतु आयोग से प्राप्त निदेश के आलोक में अध्यक्ष/महासचिव को पार्टी के तरफ से शपथ पत्र सहित लिखित पक्ष मुख्य निर्वाचन पदाधिकारी कार्यालय, झारखंड, रांची को भेजने के लिए 09 अक्टूबर तक और 16 अक्टूबर को मुख्य निर्वाचन पदाधिकारी के कार्यालय में 11.00 बजे सुनवाई की तिथि एवं समय निर्धारित की गयी है। इस आशय की सूचना राजनीतिक दलों को आयोग द्वारा पंजीकृत पत्राचार के पते पर भेजी गयी है। साथ ही समाचार पत्रों में आम सूचना के माध्यम से भी प्रकाशित की गयी है।

### इन दलों को जारी किया गया नोटिस

- झारखंड की क्रांतिकारी पार्टी
- झारखंड पार्टी (सेक्युलर)
- लोक जन विकास मोर्चा
- राष्ट्रीय देशज पार्टी एवं राष्ट्रीय संगाइल पार्टी
- पूर्वी सिंहभूम की झारखंड पीपल्स पार्टी
- चतरा की राष्ट्रीय जनक्रांति मोर्चा

## सिंदूर खेला और गाजे-बाजे के साथ निकली विसर्जन शोभायात्रा

# आबार बोछोर घूरे आसबे मां...

आजाद सिपाही संवाददाता

**रांची।** राजधानी शुक्रवार की शाम मां दुर्गा के विसर्जन शोभायात्रा की सतरंगी छटा से गुलजार रही। दोपहर बाद से ही पूजा पंडालों में ढोल-ढांक और तासा बजने लगे। महिलाओं ने मां का खोइछा भरा, सिंदूर खेला। इसके बाद बड़े-छोटे वाहनो पर मां सहित सभी देवी-देवताओं की प्रतिमाओं को विराजमान किया गया। शमा चार बजे के बाद पंडालों से गाजे-बाजे और आतिशबाजी के साथ यात्रा निकली तो वातावरण में मनोहारी छटा छा गयी। भक्ति रंग से शहर का कोना-कोना दमक उठा। कांधे चुनड़ी, माथे साफा पहने विभिन्न पूजा समितियों के पदाधिकारी और सदस्य अगुवाई करते हुए तन कर बढ़े तो पीछे से वाहनों पर आभा बिखेरती प्रतिमाओं का कारवां भी सरकने लगा। ढोल-तासा के साथ भक्ति गीता पर नाचते-झूमते श्रद्धालुओं का उत्साह देखते हीं बन रहा था। यात्रा जिधर से गुजरती सड़क के दोनो किराने राहगीर ठीठक जाते। हाथ जोड़ मां का दर्शन कर आशीष मांगते। मां की विदाई का मनोरम नजारा देखने में खो से जाते। यह सिलसिल चहुंओर यूं ही चलता रहा। अल्बर्ट एक्का चौक पर शाम साढ़े चार बजे के बाद एक-एक कर विविध पूजा समितियों की शोभायात्रा गुजरती रही। चंद्रशेखर आजाद दुर्गा पूजा समिति मेन रोड, बिहार क्लब, आरआर स्पोर्टिंग क्लब, युथ क्लब महावीर चौक, श्रीरामलला पूजा समिति, जिला स्कूल मैदान, त्रिकोण हवन कुंड सुभाष चौक, श्रीदुर्गा पूजा समिति भुतहा तालाब, भारतीय युवक संघ बकरी बाजार सहित कई पूजा समितियों की शोभायात्रा का अलग ही आकर्षण रहा। दूसरी ओर किशोरगंज चौक से हो कर सत्य अमर लोक हरमू रोड, शक्ति स्त्रोत संघ गाड़ी खाना, प्रगती प्रतीक क्ल्ब, किशोरगंज सहित कई पूजा समितियों की शोभायात्रा देर शाम तक बड़ा तालाब पहुंची। बरियातु, कांके रोड, बूटी मोड़, कांटाटोली, चुटिया, अरगोड़ा, नामकोम, टाटीसिल्वे, डोरंडा, धुर्वा आदि इलको में विराजमान मां की प्रतिमा का विसर्जन भी शोभायात्रा के रूप में शहर के विभिन्न जलाशयो में किया गया। आबार बोछोर घूरे आसबे मां ... के भाव से भक्तों ने मां को विदाई दी।

### चंद्रशेखर आजाद पूजा समिति की भव्य शोभायात्रा

चंद्रशेखर आजाद पूजा समिति की विसर्जन शोभायात्रा के क्या कहने। यात्रा के दौरान भजन गायक पिंटू और पूजा छाबड़ा भक्ति गीतों की सरिता बहाते चल रही थी। अगुवाई करते घुड़सवार। पीछे तासा पार्टी वाले अलग अंदाज में भक्ति रंग बिखेरते बढ़ रहे थे। फिर अध्यक्ष रमेश सिंह और अन्य पदाधिकारियों और सदस्यों के साथ साफा पहने झूमते हुए बढ़ रहे थे। इनके बाद भजन मंडली और वाहन पर सुशोभित प्रतिमाएं हौले-हौले सरक रही थी। बड़ातालाब पहुंचने तक वातावरण मां के जयकारो और वाद्ययंत्रों की मधुर स्वरलहरियो से गूंजता रहा।

शोरावाली मां की विदाई बेला में भी भगवान इंद्र ने उपस्थिति दर्ज करायी। सुबह से ही रह-रह कर बूंद रूप में आशीष बरसाते रहे। अपराह्न बाद बारिश थमी, लेकिन छह बजे के बाद फिर से बूंदा-बांदी शुरू हो गयी। देर रात तक मौसम खराब रहा, पर मां को विदा करने निकले भक्तों के उत्साह में कोई कमी न रही। पूरे जोश के साथ भवानी भक्त नाचते-झूमते विभिन्न जलाशयों पर पहुंचे। पूजन-आरती के साथ नेम-निष्ठा से मां को विदा किया।

### श्रीरामलला पूजा समिति ने जताया आभार

श्रीरामलला पूजा समिति, जिला स्कूल मैदान की विसर्जन शोभायात्रा शाम साढ़े छह बजे गाजे-बाजे के साथ निकली। इसमें बड़ी संख्या में समिति के पदाधिकारियों और श्रद्धालुओं ने हिस्सा लिया। नाचते-झूमते बड़ा तालाब में मां सहित सभी प्रतिमाओं की प्रतिमाओं का विसर्जन किया। अध्यक्ष अशोक चौधरी, सचिव कुणाल अजवानी, प्रवक्ता प्रमोद सारस्वत आदि ने प्रत्यक्ष और परोक्ष रूप से पूजा के सफल आयोजन में सहयोग करने वालों के प्रति आभार जताया है। कहा कि सब के योगदान और सहयोग से सर्वश्रेस्ठ पुरस्कार से समिति सम्मानित हुई। अगली बार भी सेवा और सहयोग के साथ और भी भव्य रूप में पूजा करने का प्रयास किया जायेगा।

## पुलिस मुख्यालय ने थानों में किया मुंशी का पदस्थापन

# यह नियम विरुद्ध है, अनुपालन संभव नहीं : एडीजी जैप

आजाद सिपाही संवाददाता

**रांची।** झारखंड पुलिस मुख्यालय द्वारा राज्य के विभिन्न थानों में मुंशी के पद पर आइआरबी, जैप और एसआइआरबी के जवानों के पदस्थापन को लेकर विवाद उत्पन्न हो गया है। जैप की एडीजी प्रिया दुबे ने इसे लेकर आपत्ति जतायी है। उन्होंने ना सिर्फ पुलिस मुख्यालय के आदेश को नियमों के खिलाफ बताया है, बल्कि यह भी कहा है कि इस आदेश का पालन नहीं किया जा सकता है। प्रिया दुबे ने इस संबंध में डीआइजी (कार्मिक) को पत्र लिखा है। इस पत्र में कहा गया है कि थानों में मुंशी के पद पर आइआरबी, जैप और एसआइआरबी के जवानों के पदस्थापन नियमों के खिलाफ इसलिए है, क्योंकि पुलिसकर्मियों के तबादले के लिए बनी कमेटी ने इस बारे में कोई नहीं निर्णय लिया है और ना ही एडीजी जैप ने उस पर सहमति दी है। इसके बावजूद मुख्यालय ने मुंशी के पदस्थापन से संबंधित आदेश जारी कर दिया। वैसे भी थानों में मुंशी का पदस्थापन जिलों के एसपी के स्तर पर किये जाने का प्रावधान है। उल्लेखनीय है कि पुलिस मुख्यालय ने 25 सितंबर को एक आदेश जारी कर आइआरबी, एसआइआरबी व जैप के 212 पुलिसकर्मियों की पोस्टिंग विभिन्न जिलों के थानों में मुंशी के पद पर किया है। इससे पहले भी 23 जुलाई व तीन जुलाई 2025 को सीआइडी डीजी के स्तर से 89 महिला पुलिसकर्मियों की पोस्टिंग महिला थाना में की गयी थी। इन पदस्थापनों के बारे में पुलिस मुख्यालय ने एडीजी जैप को कोई जानकारी नहीं दी है। एडीजी जैप ने डीआइजी कार्मिक को लिखे पत्र में कहा है कि डीजीपी कार्यालय ने स्वयं के निर्देशों का उल्लंघन किया है और कनीय कार्यालयों व पदाधिकारियों से उनके आदेश के अनुपालन की अपेक्षा किया जाना अनुचित है। एडीजी ने अन्य तथ्यों का उल्लेख करते हुए कहा है कि आइआरबी के जवानों की प्रतिनियुक्ति थानों में किया जाना अनुचित है। थानों में अपराध नियंत्रण का काम होता है, जबकि आइआरबी के जवान आर्म्स ड्यूटी के लिए प्रशिक्षित हैं, वह भी नक्सलियों से लड़ने के लिए। एडीजी ने अपने पत्र में यह भी लिखा है कि पुलिस मुख्यालय द्वारा जो प्रतिनियुक्ति आदेश जारी किये गये हैं, उस तरह के आदेश पहले किसी डीजीपी ने जारी नहीं किया है। स्थापित नियम व परिपाटी के अनुसार, अपराध नियंत्रण के लिए आर्म्ड फोर्स के जवानों को सिर्फ प्रतिनियुक्त किया जाता है। इसके अलावा जैप व आइआरबी के जवानों के स्थानांतरण के लिए 28 जनवरी 2025 को एक बोर्ड का गठन किया गया है। इस बोर्ड की अनुशंसा का अनुमोदन एडीजी जैप करते हैं, लेकिन डीजीपी के वर्तमान आदेश को बोर्ड की अनुशंसा या जैप एडीजी का अनुमोदन प्राप्त नहीं है। एडीजी ने अपने पत्र में आगे लिखा है कि डीजीपी कार्यालय ने अपने ही पूर्व के आदेशों का उल्लंघन कर वर्तमान में जो आदेश जारी किया है, वह पूरी तरह अनुचित है। पहले से स्थापित नियम व परिपाटी भी उपलब्ध नहीं है। ऐसे में जैप, आइआरबी व एसआइआरबी के जवानों का थानों में मुंशी के रूप में प्रतिनियुक्ति के आदेशों को रद्द किया जाना चाहिए। अन्यथा इस प्रतिनियुक्ति आदेश का अनुपालन संभव नहीं है।

आजाद सिपाही | झारखंड में सबसे ज्यादा देखा जाने वाला चैनल
200000 Subscribers
VIEWERSHIP 5 Crore 90 lakh+
12 Crore + Watch Time (min)
YouTube Channel
Subscribe NOW

आजाद सिपाही
रांची, शनिवार, 04 अक्टूबर, 2025
www.azadsipahi.in


## सीएम हेमंत सोरेन और सांसद संजय सेठ ने बटन दबाया और आतिशबाजी से गुलजार हुआ आसमान

# भाई और पुत्र संग जला अहंकार और बुराई का प्रतीक रावण

आजाद सिपाही संवाददाता

**रांची।** राजधानी में गुरुवार को रावण दहन कर दशहरा का त्यौहार धूमधाम से मनाया गया। शहर के विविध स्थानो पर विधर्मियों के पुतले फूंके गये। बुराई पर अच्छाई की जीत की खुशियां मनायी गयी। मोरहाबादी, अरगोड़ा, एचइसी और टाटीसिलवे आदि में नृत्य-गीत, रामलीला और सांस्कृतिक कार्यक्रमों की धूम रही। नृत्य-गीत के साथ पायरो फायर वर्कस के खूबसूरत नजारे के साथ आकाशीय आतिशबाजी का अलग ही आकर्षण रहा। मोरहाबादी और अरगोड़ा मैदान में बड़ी संख्या में श्रद्धालुओ के साथ सीएम हेमंत सोने ने भी बतौर मुख्य अतिथि भागीदारी निभायी।

### रावण का पुतला फूंक सीएम ने दी दशहरे की बधाई

मोरहाबादी मैदान में सीएम हेमंत सोरेन ने रावण का पुतला फूंका। राज्य के लोगो को विजयादशमी और दशहरे की बधाई दी। कहा कि यह हमारी संस्कृति और सभ्यता का प्रतीक है। बुराई पर अच्छाई की जीत का संदेश देने वाला यह त्योहार समाज को सदा सही दिशा में प्रेरित करता है। दशहरा का अंतिम पड़ाव है। खराब मौसम होने के बावजूद बड़ी संख्या में लोग इस आयोजन में सम्मिलित हुए हैं। यह हमारी संस्कृति और परंपरा के प्रति लोगों के गहरे जुड़ाव को दशार्ता है। इस सामाजिक समरसता के लिए आप सभी को धन्यवाद देता हूं। राज्य सरकार हमारी संस्कृति को आगे बढ़ाने और इसे जीवंत बनाए रखने के लिए निरंतर प्रयासरत है। मुख्यमंत्री ने कहा कि विजयादशमी का यह पर्व समाज में बुराई पर अच्छाई की, अन्याय पर न्याय की और असत्य पर सत्य की विजय का संदेश देता है। उन्होंने विश्वास जताया कि झारखंड की जनता आपसी भाईचारे और सामंजस्य के साथ मिलकर राज्य को नई ऊंचाइयों तक पहुंचायेगी। इससे पूर्व मुख्य अतिथि मुख्यमंत्री हेमंत सोरेन ने भगवान श्रीराम, माता सीता, लक्ष्मण और हनुमानजी को तिलक लगाया। आरती उतारी। केंद्रीय रक्षा राज्य मंत्री संजय सेठ, मंत्री राधाकृष्ण किशोर, विधायक सीपी सिंह, झारखंड सरकार के दर्जा प्राप्त मंत्री विनोद पांडे, विधायक नवीन जायसवाल, जेएससीए अध्यक्ष अजय नाथ शाहदेव, पंजाबी हिंदू बिरादरी दशहरा कमेटी के अध्यक्ष सुधीर उग्गल, चेयरमैन कुणाल अजमानी, पूर्व अध्यक्ष राजेश खन्ना आदि मौके पर खास तौर से उपस्थित थे। यहां के बाद सीएम ने अरगोड़ा मैदान में श्रीदुर्गा पूजा एवं रावण दहन समिति के रावण दहन कार्यक्रम में भी मुख्य अतिथि के रूप में हिस्सा लिया। यहां अन्य अतिथियों के साथ श्रीदुर्गा पूजा एवं रावण दहन समिति, अरगोड़ा के अध्यक्ष पंकज कुमार साहू, नरेंद्र प्रसाद साहू, पंचानंद कुमार, कंचन साहू, रवि साहू आदि मौजूद थे।

### अतिशबाजी के तो क्या ही कहने

सांझ ढलते रावण दहन से पहले जमकर आतिशबाजी की गयी। आकाशीय आतिशबाजी से आसमां गुलजार हो गया। सतह पर धूम-धड़ाम के साथ सुई इइइइ... करती रोशनी निकलती और दूर गगन में घमाका होता, फिर रंग-बिरंगी रोशनी नृत्य करती हुई फैल जाती। श्रद्धालु आसमान की ओर टकटकी लगाए आतिशबाजी का खूबसूरत नजारा देखते रहे। पायरो फायर वर्कस का भी मनोरम नजारा सब के मन भाया।

### सुबोधकांत सहाय ने फूंका रावण का पुतला

विजयादशमी रावण दहन समारोह समिति की ओर से शालीमार बाजार एचइसी में रावण दहन का खास आयोजन किया गया। मुख्य अतिथि पूर्व सांसद सुबोधकांत सहाय ने रावण और कुंभकरण कर पुतला फूंका। मौके पर मुख्य संरक्षक सह कांग्रेस नेता आलोक कुमार दूबे, लालकिशोर नाथ शाहदेव, डॉ राजेश गुप्ता छोटू, रंजन यादव, समिति के अध्यक्ष रंजीत यादव, अभिषेक साहू सहित बड़ी संख्या में श्रद्धालु उपस्थित थे। आतिशबाजी के बीच पुतलों का पूर्व सांसद ने दहन किया।

# नारी शक्ति को 151 तलवार का वितरण

आजाद सिपाही संवाददाता

**रांची।** श्री कृष्ण प्रणामी सेवा धाम श्री राधा कृष्ण प्रणामी मंदिर, पुंदाग रांची में विजय दशमी के अवसर पर धार्मिक आयोजन किया गया। पुजारी अरविंद पांडे द्वारा वैदिक मंत्रोच्चारण एवं पूरे विधि विधान के साथ शस्त्र पूजन की पूजा-अर्चना की गयी। इसके उपरांत सुंदरकांड पाठ, हनुमान चालीसा पाठ एवं भजन जागरण का आयोजन हुआ। ट्रस्ट के भजन गायक सज्जन पाड़िया एवं उर्मिला पाड़िया द्वारा प्रभु श्रीराम, हनुमानजी, श्री कृष्ण एवं मां दुर्गे की भजनों एवं स्तुतियों से श्रद्धालुओं को भावविभोर कर दिया। कार्यक्रम के विशिष्ट अतिथि शहर के सुप्रसिद्ध चिकित्सक डॉ एचपी नारायण थे, जिन्होंने अपने उद्बोधन में धर्म, सेवा और आत्मबल की महत्ता पर प्रकाश डाला। इस शुभ अवसर पर नारी सशक्तिकरण की दिशा में एक महत्वपूर्ण पहल करते हुए 151 महिलाओं को आत्मरक्षा हेतु प्रतीकस्वरूप तलवारें वितरित की गयीं। ट्रस्ट के अध्यक्ष डूंगरमल अग्रवाल, उपाध्यक्ष राजेंद्र प्रसाद

### श्री राधा कृष्ण प्रणामी मंदिर पुंदाग में शस्त्र पूजन

अग्रवाल एवं कोषाध्यक्ष सज्जन पाड़िया ने भी अपने विचार साझा करते हुए धर्म, सेवा और समाज के प्रति उत्तरदायित्व पर बल दिया। कार्यक्रम का संचालन ट्रस्ट के प्रवक्ता संजय सर्राफ ने किया। इस अवसर पर सभी श्रद्धालुओं के लिए खिचड़ी महाभोग प्रसाद का भंडारा का आयोजन किया गया। इस अवसर पर-साध्वी मीणा महाराज, साध्वी पूर्णा महाराज, प्रणामी मंदिर भिवानी के पुजारी दिलीप कुमार, डूंगरमल अग्रवाल पूरणमल सर्राफ, राजेंद्र प्रसाद अग्रवाल,शिव भगवान अग्रवाल,नंदकिशोर चौधरी, विष्णु सोनी, सुरेश अग्रवाल, संजय सर्राफ,मधुसूदन जाजोदिया, अंजनी अग्रवाल, विश्वनाथ बागला, दीपक पोद्दार, अनिल बजाज, सुनीता अग्रवाल, सुमन चौधरी, संतोष अग्रवाल, मनोज अग्रवाल, उर्मिला पाड़िया, करुणा बागला,अंजू बजाज, अनीता अग्रवाल, पिंकी सिंह, आरव अग्रवाल उपस्थित थे।

# गीतांजलि क्लब दुर्गा पूजा समिति ने चलाया अटूट भंडारा

## गाजे-बाजे के साथ निकली भव्य विसर्जन शोभायात्रा

आजाद सिपाही संवाददाता

**रांची।** गीतांजलि क्लब दुर्गा पूजा समिति के पूजा पंडाल में गुरुवार को विजयदशमी पर अटूट भंडारा चला। बड़ी संख्या में दर्शनार्थियों ने मां का दर्शन-पूजन कर प्रसाद रूप में भोग ग्रहण किया। गजराज की थीम पर बने भव्य पंडाल के सजे दरबार में विराजी मां और अन्य देवी-देवताओं की मनोहारी छटा के क्या कहने। रंग-बिरंगी लाइटों से जगमग पूजा स्थल पर बट रहे पूरी-सब्जी आदि की खूशबू बरबस ही भक्तों को आकर्षित करती रही। बारिश के बावजूद प्रसाद पाने को होड़ सी लगी रही। श्रद्धालु आते मां का दर्शन कर प्रसाद पाने को कतार में खड़े हो जाते। स्वादिष्ट व्यंजन का जायका सब के मन भाया। देर रात तक दर्शनार्थियों का तांता लगा रहा। शुक्रवार को गाजे-बाजे के साथ मां की प्रतिमाओं का विसर्जन दिव्यायन तालाब में किया गया। अध्यक्ष मनोज कुमार गुप्ता, मुख्य संरक्षक सह गो सेवा आयोग अध्यक्ष राजीव रंजन प्रसाद, प्रभात पांडे सहित विनोद गोप, सुरजीत सरकार, राज किशोर प्रसाद, गुन्ना सिंह, विनोद कुमार, अभिषेक अग्रवाल, वैजनाथ प्रसाद, वीरेंद्र दूबे, राजू पांडे, दोलन पाल, सुरेश शर्मा, देवांशु मेवाड़, जय परमार, संजय साहू, शशि शकर, ज्ञान प्रकाश, नवीन झा, राजेश गुप्ता, प्रमोद गुप्ता, विद्या झा, विनय सिंह, मिलन दास, बसंत सिंह, नीरज महतो, विजय शर्मा, सरवन शर्मा, पारस सिंह, अमरेंद्र सिंह सुनील वर्मा, राम बहादुर सिंह, गौरव अग्रवाल, अनूप सिंह, धर्मेंद्र सिंह, बृजमोहन राम, बटर सरदार, सुनील प्रसाद, संजय सोनी, उपाध्यक्ष बाल्मीकि सिंह, राजेश सिन्हा, मनोज खत्री, संजू शर्मा, डॉक्टर संजू अनिल प्रसाद, मंटू मेहता, पिटू वर्मा, सुंदर प्रसाद, पपन मेहता, किशोर प्रसाद पंकज वर्मा, अरविंद मेजर, कृष्णा यादव, छोटू राम देव सिंह, पंकज शर्मा, सुरेश शर्मा, सुरजीत सरकार, ज्ञान प्रकाश,आदर्श प्रसाद, सौरव शर्मा, गोलू वर्मा, प्रतीक दास, मोहित शर्मा, टिलू वर्मा, अशुल सोनी, मयंक शर्मा आदि ने इसके सफल आयोजन में मुख्य योगदान दिया।

## बिरला हनुमान मंदिर में दुर्गा पूजा उत्सव धूमधाम और शांतिपूर्ण माहौल में संपन्न

**रांची (आजाद सिपाही)।** रांची के बिरला हनुमान मंदिर जोड़ा तालाब रोड बरियातू में दुर्गा पूजा उत्सव धूमधाम व शांतिपूर्ण माहौल में संपन्न हुआ। पूजा समिति ने महाप्रसाद भंडारा कराया, जिसमें सैकड़ों श्रद्धालुओं ने प्रसाद ग्रहण किया। 10 दिनों तक पूरा वातावरण देवी गीत, दुर्गा सप्तशती पाठ व मंत्रोच्चारण से गुंजायमान रहा। पूजा -पाठ सच्चिदानंद पांडेय, आशुतोष अजय मिश्रा, भार्गव जी के नेतृत्व में मंत्रोच्चारण के साथ संपन्न हुआ। नवमी को कन्याकुमारियों की पूजन के बाद मंदिर परिसर में खीर और चना सब्जी का भोजन कराया गया। शाम को खिचड़ी के भोग का वितरण किया गया। शुक्रवार देर शाम समिति सदस्यों के साथ भक्तों ने धूमधाम से विसर्जन जुलूस निकाला जिसमे बड़ी संख्या में महिला-पुरूष शामिल हुए और इसके बाद मां दुर्गा की प्रतिमा का विसर्जन किया। इस अवसर पर मंदिर के कार्यकारी अध्ययक्ष बीजेंद्र सिंह, मुख्य संरक्षक दयानंद सिंह, शिशिर कुमार, सतीश कुमार, सोनू, डीएन सिंह, मनजीत सिंह, सुरेंद्र सिंह, सुजीत कुमार, शशिकांत, मुन्ना राय, संजू देवी, रेणु देवी, गंगा देवी, उदयभान सिंह, सूरजकिशोरी पांडेय सहित अन्य मौजूद थे।

## रेल कार्गो सेवाओं ने पूर्वोत्तर के लोगों का जीवन आसान बनाया

# मिजोरम तक पहली राजधानी ट्रेन को मिला जबरदस्त समर्थन

आजाद सिपाही संवाददाता

**कोलकाता।** भारतीय रेल को मिजोरम में बैराबी-सैरांग रेललाइन के उद्घाटन और नागालैंड के मोल्वम स्टेशन से मालगाड़ी परिचालन की शुरूआत के बाद यात्रियों और माल ढुलाई दोनों से उत्साहजनक प्रतिसाद मिला है। सिर्फ कुछ ही हफ्तों में यात्री और माल ढुलाई सेवाओं ने उल्लेखनीय परिणाम दिखाये हैं, जो पूर्वोत्तर के लोगों की उम्मीदों और रेल को विकास की जीवनरेखा मानने के विश्वास को दर्शाता है। 13 सितंबर 2025 से सैरांग से यात्री ट्रेन सेवाओं की शुरूआत के बाद यात्रियों की ओर से जबरदस्त प्रतिसाद मिला है, कई ट्रेनों में क्षमता से कहीं अधिक बुकिंग दर्ज हुई। ट्रेन संख्या 20507 (सैरांग झ आनंद विहार टर्मिनल, दिल्ली) राजधानी एक्सप्रेस ने 162.5% ऑक्युपेंसी दर्ज की, जबकि इसकी वापसी सेवा 20508 (दिल्ली - सैरांग) राजधानी एक्सप्रेस में 158.3% ऑक्युपेंसी रही। गुवाहाटी जाने वाली ट्रेनों में भी शानदार प्रतिसाद मिला–15609 (गुवाहाटी - सैरांग) एक्सप्रेस ने 100.1% ऑक्युपेंसी दर्ज की (स्लीपर क्लास पूरी तरह भरी रही), वहीं 15610 (सैरांग - गुवाहाटी) एक्सप्रेस ने लगभग 100% ऑक्युपेंसी बनाये रखी। कोलकाता सेवाओं को भी उत्कृष्ट प्रतिसाद मिला–13126 (सैरांग झ कोलकाता) एक्सप्रेस लगभग 100% भरी रही, जबकि वापसी सेवा 13125 (कोलकाता - सैरांग) एक्सप्रेस ने 144.8% ऑक्युपेंसी दर्ज की, जिसमें स्लीपर क्लास की ऑक्युपेंसी 144% रही। ये आंकड़े मिजोरम से सीधे और विश्वसनीय रेल संपर्क की मजबूत मांग को दशार्ते हैं।

### माल ढुलाई में भी तेज शुरूआत

30 सितंबर 2025 तक सैरांग स्टेशन पर कुल 8 रैक उतारे गये। पहली रैक 14 सितंबर को पहुंची, जिसमें गुवाहाटी के पास टेटेलिया स्थित स्टार सीमेंट साइडिंग से 21 डिब्बों में सीमेंट आया। इसके बाद तीन रैक पत्थर (स्टोन चिप्स), एक रैक ऑटोमोबाइल्स, एक रैक और एक रैक रेत बैराबी से पहुंची। सैरांग से पहला पार्सल कंसाइनमेंट 19 सितंबर को बुक हुआ, जिसमें एन्थूरियम फूल ट्रेन संख्या 20507 (सैरांग - आनंद विहार टर्मिनल, दिल्ली) राजधानी एक्सप्रेस के पार्सल वैन से दिल्ली भेजे गये।

## महत्वपूर्ण खबरें

### हटियागढ़ में विजयादशमी महोत्सव का आयोजन

रांची (आजाद सिपाही)। अमर शहीद ठाकुर विश्वनाथ शाहदेव के समय से ही बड़कागढ़ रियासत, हटियागढ़ में विजयादशमी महोत्सव का आयोजन बड़े धूमधाम से होते आ रहा है। परंपरा को जीवंत रखते हुए 2 अक्टूबर को बड़कागढ़ रियासत के उत्तराधिकारी राजेशनाथ शाहदेव ने विजयादशमी महोत्सव का आयोजन किया। राज पुरोहित सदन गोपाल शर्मा ने राज परिवार के सभी लोगों को अपराजिता बांधा। परंपरा के अनुसार परिवार की बहू एवं बेटियों को अपराजिता घर में जाकर राजपुरोही बांधा एवं सौभाग्यवती एम विजई भवः का आशीर्वाद दिया। यह आयोजन हटिया स्थित निवास पर किया। इस कार्यक्रम में मुख्य रूप से लाल सचिंद्र देव, मीरा देवी, राखी शाहदेव, रेखा देव, सदन गोपाल शर्मा, सुषमा शाहदेव, बिपिन कुमार, लाल धर्मेंद्र देव, शैलेंद्र शाहदेव, लाल सुरेन्द्र देव (सोनू), शान प्रताप, मयंक प्रताप, भीखम उरांव, अंकित उरांव, महेंद्र लोहारा, शुभम कुमार सिंह, रितेश कुमार सिंह, सतनारायण सिंह, राजेश साहू, विक्रम लोहारा, टिंकू उरांव, बसंत लोहारा, रामबृषक महतो, बिरसा महतो इत्यादि शामिल हुए।

### रांची रेल मंडल में स्वच्छता शपथ ग्रहण कार्यक्रम

रांची (आजाद सिपाही)। रांची रेल मंडल में 01 अक्टूबर 2025 से 15 अक्टूबर 2025 तक स्वच्छता पखवाड़ा का आयोजन किया जा रहा है। इस क्रम में शुक्रवार को मंडल रेल प्रबंधक करुणा निधि सिंह के नेतृत्व में मंडल कार्यालय प्रांगण में स्वच्छता शपथ ग्रहण कार्यक्रम आयोजित किया गया। इस अवसर पर मंडल रेल प्रबंधक ने उपस्थित रेल अधिकारियों एवं कर्मचारियों को स्वच्छता की शपथ दिलायी।

### रेल मंत्री और जापान के मंत्री ने सूरत हाई-स्पीड रेल परियोजना स्थल का दौरा किया

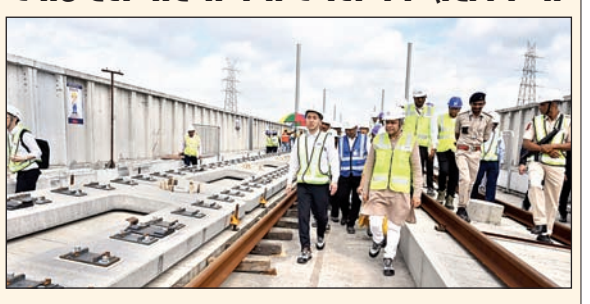

कोलकाता (आजाद सिपाही)। जापान के भूमि, आधारभूत संरचना, परिवहन और पर्यटन मंत्री हिरोमासा नाकानो शुक्रवार को सूरत हवाईअड्डे पहुंचे, जहां उनका पारंपरिक गरबा से स्वागत किया गया। रेल मंत्री अश्विनी वैष्णव ने हिरोमासा नाकानो के साथ सूरत हाई-स्पीड रेल निर्माण स्थल का दौरा किया। दोनों मंत्रियों ने परियोजना के महत्वपूर्ण हिस्सों की समीक्षा की, जिनमें ट्रैक स्लैब लेयिंग कार और ट्रैक स्लैब एडजस्टमेंट फैसिलिटी शामिल थे। दोनों मंत्रियों ने काम की गुणवत्ता और गति पर संतोष व्यक्त किया और निर्माण की तेजी की सराहना की। यह दौरा भारत और जापान के बीच भारत की पहली हाइ-स्पीड रेल परियोजना को आगे बढ़ाने में मजबूत सहयोग को दर्शाता है।

### महात्मा गांधी और लाल बहादुर शास्त्री को श्रद्धांजलि दी

रांची (आजाद सिपाही)। सीएमपीडीआइ ने महात्मा गांधी और पूर्व प्रधानमंत्री लाल बहादुर शास्त्री की जयंती पर पुष्पांजलि अर्पित कर उन्हें श्रद्धांजलि दी। इस मौके पर शंकर नागचारी उपस्थित रहे। सभा को संबोधित करते हुए, श्री नागचारी ने याद दिलाया कि 2 अक्टूबर को विश्व भर में अंतरराष्ट्रीय अहिंसा दिवस के रूप में मनाया जाता है, जो महात्मा गांधी के सत्य और अहिंसा के स्थायी आदर्शों को दोहराता है। उन्होंने कर्मचारियों से आग्रह किया कि वे गांधीजी के स्वच्छ भारत के विजन के अंतर्गत समर्पित होकर कार्य करें। उन्होंने श्री लाल बहादुर शास्त्री को याद करते हुए कहा कि वे एक ऐसे नेता थे जिन्होंने कठिन समय में साहस और ईमानदारी के साथ राष्ट्र का मार्गदर्शन किया। इस अवसर पर, स्वच्छता ही सेवा 2025 के तहत समर्पित सेवा देने वाले सफाई मित्रों को सम्मानित किया गया और कृतज्ञता स्वरूप पर्यावरण अनुकूल जूट बैग वितरित किए गए। साथ ही आज से स्पेशल कैंपेन 5.0 का क्रियान्वयन चरण भी प्रारंभ किया गया।

### रेलवे बोर्ड के अध्यक्ष ने अमृत संवाद में यात्रियों से बातचीत की

नयी दिल्ली (आजाद सिपाही)। प्रधानमंत्री द्वारा प्रतिपादित अमृत काल के दृष्टिकोण और पंच प्रण के सिद्धांत के मार्गदर्शन में, रेल मंत्रालय ने विशेष अभियान 5.0 के अंतर्गत एक नयी नागरिक-केंद्रित पहल शुरू की है। पिछले वर्ष भारतीय रेलवे में आयोजित रेल चौपाल से प्रेरित होकर, यह पहल अब अमृत संवाद के रूप में आयोजित की गयी। रेलवे बोर्ड के अध्यक्ष एवं मुख्य कार्यकारी अधिकारी सतीश कुमार ने नयी दिल्ली रेलवे स्टेशन पर अमृत संवाद में भाग लिया। अमृत संवाद के दौरान, उन्होंने यात्रियों से बातचीत की और स्टेशनों पर किये गये विभिन्न सुधारों पर यात्रियों से फीडबैक लिया। सतीश कुमार ने स्वच्छता ही सेवा अभियान के दौरान उत्कृष्ट प्रदर्शन के लिए 8 सफाई मित्रों को एवं 3 छात्रों को, जो स्वच्छता के थीम पर आयोजित पेंटिंग कंपटीशन के विजेता थे, सम्मानित किया। अमृत ??संवाद रेलवे अधिकारियों और नागरिकों के बीच संवाद के लिए एक सीधा मंच प्रदान करता है, जिससे यात्रियों की प्रतिक्रिया, चिंताओं और सुझावों पर ध्यान दिया जा सके। अमृत संवाद पूरे भारतीय रेलवे में अमृत स्टेशनों एवं अनेक अन्य प्रमुख स्टेशनों पर 2 अक्टूबर से 31 अक्टूबर तक आयोजित किया जायेगा।

आजाद सिपाही | झारखंड में सबसे ज्यादा देखा जाने वाला चैनल
200000 Subscribers
VIEWERSHIP 5 Crore 90 lakh+
12 Crore + Watch Time (min)
YouTube Channel
Subscribe NOW

आजाद सिपाही
रांची, शनिवार, 04 अक्टूबर, 2025
www.azadsipahi.in


## महत्वपूर्ण खबरें

### केंद्रीय रक्षा राज्य मंत्री संजय सेठ ने सुनीं कार्यकर्ताओं और नागरिकों की समस्याएं

नयी दिल्ली (आजाद सिपाही)। भाजपा के राष्ट्रीय कार्यालय में केंद्रीय रक्षा राज्य मंत्री संजय सेठ ने देशभर से आये कार्यकर्ताओं और नागरिकों से मुलाकात की और उनकी समस्याएं सुनीं। इस दौरान उन्होंने विभिन्न विषयों पर सुझाव और आग्रह पत्र प्राप्त किये और समस्याओं का समाधान किया। सेठ हर महीने भाजपा राष्ट्रीय कार्यालय में लोगों की समस्याओं से अवगत होते हैं और उनका समाधान करने का प्रयास करते हैं। इस पहल के तहत उन्होंने सुबह से शाम तक कार्यकर्ताओं और नागरिकों की समस्याओं को सुना और उनका निवारण किया।

### इंदिरा गांधी राष्ट्रीय मुक्त विश्वविद्यालय में स्वच्छता पखवाड़ा का आयोजन

नयी दिल्ली/रांची (आजाद सिपाही)। इंदिरा गांधी राष्ट्रीय मुक्त विश्वविद्यालय (इग्नू) द्वारा स्वच्छता पखवाड़ा के अंतर्गत विभिन्न कार्यक्रम आयोजित किये गये। इस कार्यक्रम की शुरूआत इग्नू मुख्यालय नयी दिल्ली से कुलपति द्वारा ऑनलाइन स्वच्छता प्रतिज्ञा के साथ की गयी। इग्नू क्षेत्रीय केंद्र रांची ने भी स्वच्छता पखवाड़ा के अंतर्गत विभिन्न कार्यक्रम आयोजित किये। इनमें सामूहिक स्वच्छता प्रतिज्ञा कार्यक्रम, हाथ धोना और नाखून कटिंग कार्यक्रम, और मुफ्त नेत्र जांच शिविर का आयोजन शामिल थे। सामूहिक स्वच्छता प्रतिज्ञा कार्यक्रम में हजारों की संख्या में कर्मचारी और शिक्षार्थियों ने भाग लिया। कार्यक्रम में बच्चों को स्वच्छता संबंधी जानकारी दी गयी और उन्हें स्वच्छता प्रति जागरूक रखने के लिए स्वच्छता संबंधी सामग्री प्रदान की गयी। मुफ्त नेत्र जांच शिविर में 56 लोगों का जांच की गयी, जिसमें 25 सफाई मित्रों को सम्मानित किया गया और उन्हें रिफ्रेशमेंट और वस्त्र प्रदान किये गये। सफाई मित्रों को सम्मानित करने के साथ-साथ उन्हें स्वच्छता संबंधी जानकारी भी प्रदान की गयी। अशोक नगर मुख्य मार्ग में स्थित सभी फूड स्टॉल के कर्मियों को स्वच्छता संबंधी जानकारी प्रदान की गयी और उन्हें स्वच्छता के तरीके बताये गये। अरगोड़ा स्थित हनुमान मंदिर के आसपास व्याप्त गंदगी को क्षेत्रीय केन्द्र द्वारा साफ किया गया। यह कार्यक्रम स्वच्छता पखवाड़ा के अंतर्गत आयोजित किया गया था।

### टीएमसी कार्यालय में महात्मा गांधी की 156वीं जयंती मनायी गयी

रांची (आजाद सिपाही)। देश भर में महात्मा गांधी की 156 वीं जयंती मनायी गयी। टीएमसी प्रदेश कार्यालय रांची में कार्यकारी अध्यक्ष फिलमोन टोप्पो के नेतृत्व में एक कार्यक्रम आयोजित किया गया। वहीं महात्मा गांधी की प्रतिमा पर पुष्प अर्पित कर श्रद्धांजलि दी गयी। इस अवसर पर फिलमोन टोप्पो ने कहा कि भगत सिंह, महात्मा गांधी, सुभाष चंद्र बोस सहित कई अन्य लोगों की कुबार्नी और अथक प्रयास से एवं संघर्ष से देश को आजादी मिली है। इसे अक्षुंण रखना सभी नागरिकों का कर्तव्य है। कार्यक्रम में सचिव दयानंद प्रसाद सिंह, उदयभानु सिंह, खगेश महतो, नीतीश कुमार, अर्जुन लोहार, आलोक कुमार सहित अन्य उपस्थित रहे।

### विजयदशमी पर सामूहिक शस्त्र पूजा की

रांची (आजाद सिपाही)। विजयादशमी पर माहेश्वरी समाज के द्वारा संचालित श्री लक्ष्मी नारायण मंदिर में सामूहिक शस्त्र पूजा का आयोजन किया गया। माहेश्वरी समाज के अलावा इसमें अन्य सामाजिक संगठन और सनातनी संगठन के सदस्य भी सम्मिलित हुए। इस शस्त्र पूजा में लगभग चार सौ सदस्यों ने श्री लक्ष्मी नारायण मंदिर में शस्त्रों की पूजा अर्चना की। साथ ही सामूहिक सुंदरकांड, हनुमान चालीसा और महाआरती का भी आयोजन किया गया। कार्यक्रम संयोजक अशोक साबू के अलावा मंदिर समिति के संयोजक शिव शंकर साबू, माहेश्वरी सभा के अध्यक्ष किशन साबू, सभा के सचिव नरेंद्र लाखोटिया, श्री कृष्ण जन्मोत्सव समिति के अध्यक्ष मुकेश काबरा ने अतिथियों का स्वागत दुपट्टा पहना कर किया। विशिष्ट अतिथि के रूप में रक्षा राज्य मंत्री संजय सेठ, राज्यसभा सांसद आदित्य साहू, रांची की पूर्व मेयर आशा लकड़ा ने भी इस कार्यक्रम में सम्मिलित होकर पूजा अर्चना की। सनातन में शास्त्र और शस्त्र दोनों के महत्व का विधान है। शक्ति की देवी मां दुर्गा के शक्ति प्रतीक का यह पर्व है शस्त्र पूजा। कार्यक्रम को सफल बनाने में सौरभ साबू, विनय मंत्री, श्याम बिहानी, अंकुर डागा, आकाश चितलांगिया, कुंज बिहारी चितलांगिया का विशेष योगदान रहा।

### एचइसी प्रबंधन ने आवास संख्या सीडी-14 की लीज रद्द की

रांची। एचइसी प्रबंधन ने सेक्टर 2 स्थित आवास संख्या सीडी 14 की लीज रद्द कर दी है। इस संबंध में एचइसी प्रबंधन ने 29 सितंबर 2025 को दीर्घकालीन लीज पर आवंटित उक्त आवास के लीजधारक सुशीला बेरा (पत्नी-स्व. एमएन बेरा) को पत्रांक-टीए/ इस्टेटरुएलटीएल/ कैंसिलेशन (सीडी-14/2) 2025-496, दिनांक 29.09.2025 के माध्यम से पत्र प्रेषित किया है। प्रबंधन ने 29 जनवरी 2026 तक या उससे पूर्व उक्त आवास को खाली करने का निर्देश दिया है। जारी नोटिस में कहा गया है कि लीज धारक ने दूसरे पार्टी को सब-लीज, अवैध निर्माण, अतिक्रमण, बिक्री, लोगों को परेशानी कर लीज एग्रीमेंट के टर्म का उल्लंघन किया है। लीज धारक को विगत 14 अगस्त 2025 को शो-कॉज किया गया था, लेकिन जवाब किसी थर्ड पार्टी द्वारा दिया गया, जो न तो लीज धारक है और न उनके लीगल प्रतिनिधि। लीज धारक को निर्देश दिया गया है कि यदि निर्धारित तिथि तक आवास खाली नहीं करते हैं तो उनके विरुद्ध बेदखल की प्रक्रिया शुरू की जायेगी। साथ ही नुकसान एवं अनाधिकृत व्यवसाय के लिए उत्तरदायित्व होंगे। प्रबंधन की इस कार्रवाई से लीज की शर्तों का उल्लंघन कर अवैध निर्माण और लीज ट्रांसफर करने वालों के बीच हड़कंप मच गया है।

## संघ के शताब्दी वर्ष पर सरला बिरला विश्वविद्यालय में कार्यक्रम

# गौरवपूर्ण इतिहास है संघ का : सांसद डॉ प्रदीप वर्मा

आजाद सिपाही संवाददाता

**रांची।** राष्ट्रीय स्वयंसेवक संघ, रांची महानगर आरा बस्ती, विक्रमादित्य नगर, टाटीसिलवे द्वारा संघ के शताब्दी वर्ष के उपलक्ष्य में सरला बिरला विश्वविद्यालय परिसर में विजयादशमी उत्सव पर पथ संचलन कार्यक्रम का आयोजन किया गया। इस अवसर पर मुख्य वक्ता राष्ट्रीय स्वयंसेवक संघ, रांची के विभाग प्रचारक मंटू जी उपस्थित रहे। कार्यक्रम की अध्यक्षता राज्यसभा सांसद डॉ प्रदीप कुमार वर्मा एवं नगर के नगर संघचालक शंकर प्रसाद ने की। अपने उद्बोधन में मंटू जी ने कहा कि संघ के विगत सौ वर्षों के कालखंड को बांटकर देखा जाये, तो इसके प्रथम खंड में संघ अपेक्षाओं के साथ उपेक्षा का शिकार रहा। उन्होंने प्रमुख रूप से पंच परिवर्तन पर प्रकाश डाला। डॉ प्रदीप वर्मा ने विषय प्रवेश करते हुए संघ की स्थापना की पृष्ठभूमि के विषय में संक्षेप में जानकारी दी। उत्सव के प्रारंभ में अमृत वचन यशार्थ और एकल गीत उत्कर्ष के द्वारा संपन्न हुआ। कार्यक्रम में मुख्य शिक्षक गौतम और विभाग के बौद्धिक प्रमुख आशुतोष द्विवेदी, महानगर संपर्क प्रमुख रवींद्र तिवारी, नगर कार्यवाह आदित्य रंजन, नगर सह संघचालक बृजेश सिंह, प्रशांत जमुआर और सरला बिरला विश्वविद्यालय के महानिदेशक प्रो गोपाल पाठक उपस्थित रहे।

## कोल इंडिया ने महात्मा गांधी और लाल बहादुर शास्त्री को दी भावभीनी श्रद्धांजलि

आजाद सिपाही संवाददाता

**कोलकाता।** कोल इंडिया लिमिटेड ने महात्मा गांधी की 156वीं जयंती और पूर्व प्रधानमंत्री लाल बहादुर शास्त्री की 121वीं जयंती के अवसर पर दोनों नेताओं को भावभीनी श्रद्धांजलि अर्पित की। कोल इंडिया के अध्यक्ष पी.एम. प्रसाद, निदेशक (विपणन) मुकेश चौधरी, निदेशक (वित्त) मुकेश अग्रवाल, निदेशक (व्यावसायिक विकास) आशीष कुमार और मुख्य सतर्कता अधिकारी ब्रजेश कुमार त्रिपाठी ने पुष्पांजलि अर्पित की और दोनों नेताओं को श्रद्धांजलि दी। अध्यक्ष पी.एम. प्रसाद ने गांधीजी के चिरस्थायी ज्ञान और शिक्षाओं पर प्रकाश डाला और कहा कि ये शिक्षाएं उत्कृष्टता, नैतिक व्यावसायिक प्रथाओं और सामाजिक उत्तरदायित्व की खोज में कोल इंडिया का मार्गदर्शन करती रहती हैं। प्रसाद ने शास्त्री जी के जय जवान, जय किसान के प्रेरक आह्वान को भी याद किया, जो राष्ट्र की प्रगति के लिए अत्यंत प्रासंगिक है। कोल इंडिया ने इस अवसर पर राष्ट्र निर्माण के मूल्यों का स्मरण किया और महात्मा गांधी और लाल बहादुर शास्त्री की शिक्षाओं को अपने कार्यों में लागू करने का संकल्प लिया।

## आइआइएम में रामधारी सिंह दिनकर की जयंती मनायी गयी

आजाद सिपाही संवाददाता

**रांची।** आइआइएम रांची में हिंदी पखवाड़ा 2025 के अंतर्गत राष्ट्रीय कवि रामधारी सिंह दिनकर की 117वीं जयंती मनायी गयी। इस अवसर पर दिनकर की कृतियों के पाठ और उनके जीवन व विचारों पर विमर्श किया गया। दिनकर की अमर कृति रश्मिरथी का पाठ हुआ। अतिथि वक्ता डॉ. प्रशांत गौरव ने रश्मिरथी के विशेष खंड कृष्ण की चेतावनी का सहस्वर पाठ किया और उसके भावार्थ को श्रोताओं के समक्ष विस्तारपूर्वक रखा। प्रो. सत्यामने रामधारी सिंह दिनकर के जीवन संघर्ष और उनकी कविताओं को साहित्यिक अभिव्यक्ति और समाज के लिए आज भी प्रासंगिक बताया। डीन (कार्यकारी शिक्षा एवं परामर्श) प्रो. अमित सचान ने डॉ. प्रशांत गौरव को अंगवस्त्र और स्मृति चिन्ह देकर सम्मानित किया। प्रो. सचान ने हिंदी पखवाड़े के अंतर्गत हो रहे आयोजनों को साहित्यिक आयोजन, भाषा उन्नति और सांस्कृतिक चेतना के लिए महत्वपूर्ण बताया।

## झारखंड के रथिन भद्र को फोर्ब्स इंडिया का प्रतिष्ठित पुरस्कार मिला

लखनऊ (आजाद सिपाही) भुवनम पानी की खेती के निदेशक रथिन भद्र को फोर्ब्स इंडिया के वी सर्व इंडिया पुरस्कार 2025 से सम्मानित किया गया है। उन्हें यह पुरस्कार पर्यावरणीय स्थिरता में नवाचार (पूर्वी क्षेत्र) श्रेणी में प्रदान किया गया। यह भव्य सम्मान समारोह होटल ताज, लखनऊ में आयोजित हुआ, जिसमें उत्तर प्रदेश के उपमुख्यमंत्री केशव प्रसाद मौर्य मुख्य अतिथि के रूप में उपस्थित रहे। उत्तर प्रदेश राज्य महिला आयोग की अध्यक्ष ने उन्हें यह पुरस्कार प्रदान किया। रथिन भद्र ने झारखंड के नवप्रवर्तन और धैर्य का प्रतिनिधित्व किया। भुवनम पानी की खेती एक स्वदेशी तकनीक है जो वर्षा जल और अतिरिक्त बाढ़ के पानी को सुरक्षित भूमिगत जल भंडार में परिवर्तित करती है। यह नवाचार भूजल पुनर्भरण, कृषि की स्थिरता और जलवायु अनुकूलन सुनिश्चित करता है। इस सम्मान पर अपनी प्रतिक्रिया व्यक्त करते हुए रथिन भद्र ने कहा कि यह सम्मान केवल मेरा नहीं है, बल्कि हर किसान, नवप्रवर्तक और सतत विकास के समर्थक का है। यह झारखंड के लिए गर्व का क्षण है कि हमारे प्रयासों को फोर्ब्स इंडिया जैसे राष्ट्रीय मंच पर मान्यता मिली है।

## दुर्गा पूजा शांतिपूर्ण संपन्न होने पर रोहित सिन्हा ने जिला प्रशासन को बधाई

रांची (आजाद सिपाही)। युवा कांग्रेस नेता एवं केंद्रीय शांति समिति के सदस्य रोहित सिन्हा ने राजधानी रांची में इस वर्ष दुर्गा पूजा शांतिपूर्ण और सकुशल संपन्न होने पर जिला प्रशासन को बधाई एवं साधुवाद दिया। सिन्हा ने जिला प्रशासन की प्रशंसा करते हुए कहा कि शहरभर में भव्य पूजा पंडालों में उमड़ी श्रद्धालुओं की भीड़ ने आस्था और उत्साह के साथ माता रानी की पूजा-अर्चना की। उन्होंने कहा कि पूरे पर्व के दौरान सुरक्षा और व्यवस्था को लेकर रांची जिला प्रशासन और रांची पुलिस की सराहनीय भूमिका देखने को मिली। सिन्हा ने बताया कि पूरे शहर में प्रशासन और पुलिस की ओर से पहले से ही कड़े सुरक्षा इंतजाम किये गये थे। भीड़भाड़ वाले इलाकों और प्रमुख पूजा पंडालों में सीसीटीवी कैमरे लगाये गये, ड्रोन से निगरानी रखी गयी और चप्पे-चप्पे पर पुलिस बल की तैनाती की गयी। सिन्हा ने कहा कि श्रद्धालुओं और आम जनता ने प्रशासन एवं पुलिस की इस मेहनत की खुलकर सराहना की है। जिस तरह से पूरे पर्व को सुरक्षित, शांतिपूर्ण और व्यवस्थित ढंग से सम्पन्न कराया गया, वह काबिले-तारीफ है। सिन्हा ने कहा कि रांची जिला प्रशासन और रांची पुलिस निश्चित रूप से बधाई के पात्र हैं कि उन्होंने बड़े स्तर पर भीड़ नियंत्रण और सुरक्षा व्यवस्था को संभालते हुए दुर्गा पूजा जैसे भव्य पर्व को सकुशल संपन्न कराया।

## श्री श्याम मंदिर में पंपाकुशी एकादशी पर्व का आयोजन

आजाद सिपाही संवाददाता

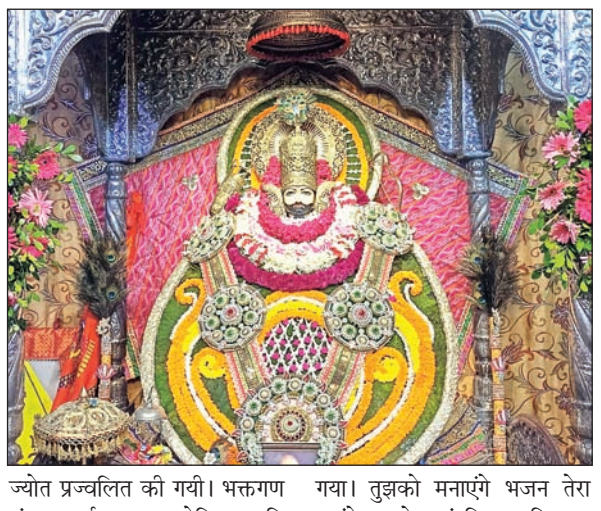

**रांची।** श्री अग्रसेन पर स्थित श्री श्याम मंदिर में शुक्रवार को को पंपाकुशी एकादशी पर्व अत्यंत श्रद्धा सहित भक्ति में वातावरण में आयोजित किया गया। प्रातः श्री श्याम प्रभु को नवीन वस्त्र (बागा) पहना कर स्वर्ण आभूषणों से अलंकृत किया गया साथी मंदिर में विराजमान बजरंगबली एवं शिव परिवार का भी इस अवसर पर विशेष श्रृंगार किया गया। प्रातः 8 बजे श्रृंगार आरती के समय से ही प्रभु के दर्शन करने के लिए भक्तों की अपार भीड़ अनावृत बनी रही। लाल गुलाब, जूही, बेला, मोगरा रजनीगंधा और गेंदा के फूलों से श्री श्याम प्रभु का मनोहारी श्रृंगार किया गया। रात्रि 9 बजे से श्याम प्रभु के जयकारों के बीच अखंड पावन ज्योत प्रज्वलित की गयी। भक्तगण मंगल दर्शन कर ज्योति आहुति प्रदान कर मनोवांछित फल मांग रहे थे। श्री श्याम मण्डल के सदस्यों द्वारा गणेश वंदना के साथ संगीत में संकीर्तन प्रारंभ किया गया। तुझको मनाएंगे भजन तेरा गाएंगे... तेरा हूं दिवाना दिलदार सांवरे... खड़ा हूं तेरी चौखट पर... शरण में ले लो अब प्यारे... किस्मत वाले को मिलता है श्याम तेरा दरबार इत्यादि भावपूर्ण भजनों ने पूरे वातावरण को श्याम मय बना दिया। इस अवसर पर श्री श्याम प्रभु को विभिन्न प्रकार के मिष्ठान - फल - मेवा एवम केसरिसा दूध व मगही पान का भोग अर्पित किया गया। रात्रि 12 बजे महाआरती के पश्चात प्रसाद वितरण के साथ कार्यक्रम का समापन किया गया। इस कार्यक्रम को सफल बनाने में रमेश सारस्वत, ओम जोशी, चंद्र प्रकाश बागला, धीरज बंका, विवेक ढांढनियां, बालकिशन परसरामपुरिया, नितेश केजरीवाल, जीतेश अग्रवाल, नितेश लाखोटिया, विकास पाड़िया का सहयोग रहा। शनिवार को को द्वादशी के पावन अवसर पर संध्या 6:30 बजे श्री श्याम प्रभु को खीर-चूरमा का भोग अर्पित किया जायेगा।

CCL Fuelling Sustainable Growth
सेन्ट्रल कोलफील्ड्स लिमिटेड
एक मिनीरत्न कंपनी
(कोल इण्डिया लिमिटेड की एक सहायक कम्पनी)

सूचना

सामग्री, कार्यों एवं सेवाओं के खरीद हेतु सीआईएल एवं इसकी अनुषंगी कंपनियों द्वारा जारी सभी निविदाएँ कोल इण्डिया लिमिटेड की वेबसाइट www.coalindia.in/संबंधित अनुषंगी कंपनी (सीसीएल, www.centralcoalfields.in) सीआईएल ई-प्रोक्योरमेंट पोर्टल https://coalindiatenders.nic.in एवं सेन्ट्रल पब्लिक प्रोक्योरमेंट पोर्टल https://eprocure.gov.in पर उपलब्ध हैं। इसके अतिरिक्त, जीईएम पोर्टल https://gem.gov.in के माध्यम से भी खरीद की जाती है।

दक्षिण पूर्व रेलवे - निविदा

भारत के राष्ट्रपति के लिए तथा उनकी ओर से मंडल रेल प्रबंधक/अभियांत्रिकी, दक्षिण पूर्व रेलवे, चक्रधरपुर निम्नलिखित कार्यों के लिए खुली निविदा के तहत ई-निविदाएं आमंत्रित करते हैं। इन निविदाओं के तहत मैनुअल प्रस्ताव की अनुमति नहीं है और प्राप्त ऐसे किसी भी मैनुअल प्रस्ताव को नज़रअंदाज़ कर दिया जाएगा। **क्रम संख्या एवं निविदा सूचना संख्या; कार्य का नाम; निविदा मूल्य; बयाना राशि** निम्नानुसार हैं : **(1) सीकेपी-वेस्ट-25-26-23, दिनांक 26.09.2025**; वरिष्ठ मंडल अभियंता/पश्चिम/चक्रधरपुर के अधिकार क्षेत्र के अधीन 30.09.2027 तक की समाप्त अवधि के लिए (दो वर्षों के लिए अर्थात 01.10.2025 से 30.09.2027 तक) वरिष्ठ सेक्शन अभियंता (पी-वे)/बंडामुंडा-I के अधीन ट्रैक और लेवल क्रॉसिंग रखरखाव आदि के लिए जोनल कार्य का निष्पादन; रु. 1,18,79,973.06; रु. 2,09,400। **(2) सीकेपी-वेस्ट-25-26-24, दिनांक 26.09.2025**; वरिष्ठ मंडल अभियंता/पश्चिम/चक्रधरपुर के अधिकार क्षेत्र के अधीन 30.09.2027 तक की समाप्त अवधि के लिए (दो वर्षों के लिए अर्थात 01.10.2025 से 30.09.2027 तक) वरिष्ठ सेक्शन अभियंता (पी-वे)/राउरकेला के अधीन ट्रैक और लेवल क्रॉसिंग रखरखाव आदि के लिए जोनल कार्य का निष्पादन; रु. 1,38,59,999.82; रु. 2,19,300। **(3) सीकेपी-वेस्ट-25-26-25, दिनांक 26.09.2025**; वरिष्ठ मंडल अभियंता/पश्चिम/चक्रधरपुर के अधिकार क्षेत्र के अधीन 30.09.2027 तक की समाप्त अवधि के लिए (दो वर्षों के लिए अर्थात 01.10.2025 से 30.09.2027 तक) वरिष्ठ सेक्शन अभियंता (पी-वे)/राजगंगपुर के अधीन ट्रैक और लेवल क्रॉसिंग रखरखाव आदि के लिए जोनल कार्य का निष्पादन; रु. 1,97,99,999.90; रु. 2,49,000। **(4) सीकेपी-वेस्ट-25-26-26, दिनांक 26.09.2025**; वरिष्ठ मंडल अभियंता/पश्चिम/चक्रधरपुर के अधिकार क्षेत्र के अधीन 30-09-2027 तक की समाप्त अवधि के लिए (दो वर्षों के लिए अर्थात 01.10.2025 से 30.09.2027 तक) वरिष्ठ सेक्शन अभियंता (पी-वे)/झारसुगुड़ा के अधीन ट्रैक और लेवल क्रॉसिंग रखरखाव आदि के लिए जोनल कार्य का निष्पादन; रु. 1,97,99,999.90; रु. 2,49,000। **(5) सीकेपी-वेस्ट-25-26-27, दिनांक 26.09.2025**; वरिष्ठ मंडल अभियंता/पश्चिम/चक्रधरपुर के अधिकार क्षेत्र के अधीन 30.09.2027 तक की समाप्त अवधि के लिए (दो वर्षों के लिए अर्थात 01.10.2025 से 30.09.2027 तक) वरिष्ठ सेक्शन अभियंता (पी-वे)/झारसुगुड़ा के अधीन सीएच 0 से सीएच 50 तक झारसुगुड़ा - सरदेगा के बीच ट्रैक और लेवल क्रॉसिंग रखरखाव आदि के लिए जोनल कार्य का निष्पादन; रु. 2,59,66,799.84; रु. 2,79,800। **(6) सीकेपी-वेस्ट-25-26-28, दिनांक 26.09.2025**; 30.06.2027 तक समाप्त होने वाली अवधि के लिए वरिष्ठ सेक्शन अभियंता (कार्य)/झारसुगुड़ा के अधीन टांगरमुंडा-पानपोष स्टेशन के बीच वे साइड स्टेशन में सेवा/आवासीय भवनों आदि के लिए जोनल कार्यों का निष्पादन (द्वितीय बुलावा); रु. 1,38,00,000; रु. 2,19,000। **(7) सीकेपी-सेंट्रल-25-26-36, दिनांक 26.09.2025**; मंडल अभियंता/सेंट्रल/चक्रधरपुर के अधिकार क्षेत्र के अधीन 30.09.2027 तक की समाप्त अवधि के लिए (दो वर्षों के लिए अर्थात 01.10.2025 से 30.09.2027 तक) वरिष्ठ सेक्शन अभियंता (पी-वे)/चक्रधरपुर के अधीन ट्रैक रखरखाव कार्य का निष्पादन; रु.1,69,29,000; रु. 2,34,700। **(8) सीकेपी-सेंट्रल-25-26-37, दिनांक 26.09.2025**; 30.09.2027 तक की समाप्त अवधि के लिए 'ए' केबिन (किमी. 407/11) से चांदीपोसी (किमी. 438/0) और डुमेत्रा (किमी. 412/11) से लिंक सी (किमी. 579/5) लाइन तक वरिष्ठ सेक्शन अभियंता (पी.वे)/डुमेत्रा के अधिकार क्षेत्र के अधीन ट्रैक और लेवल क्रॉसिंग रखरखाव कार्यों का निष्पादन; रु. 1,25,73,000/-; रु. 2,12,900। **(9) सीकेपी-सेंट्रल-25-26-38, दिनांक 26.09.2025**; 30.09.2027 तक समाप्त होने वाली अवधि के लिए वरिष्ठ सेक्शन अभियंता (पी.वे-II)/बंडामुंडा के अधिकार क्षेत्र के अधीन ट्रैक और लेवल क्रॉसिंग रखरखाव कार्यों का निष्पादन; रु.1,93,05,000; रु. 2,46,500। **(10) सीकेपी-सेंट्रल-25-26-39, दिनांक 26.09.2025**; 30.09.2027 तक समाप्त होने वाली अवधि के लिए वरिष्ठ सेक्शन अभियंता (पी.वे)/मनोहरपुर के अधिकार क्षेत्र के अधीन ट्रैक और लेवल क्रॉसिंग रखरखाव कार्यों का निष्पादन; रु. 2,22,75,000; रु. 2,61,400। **(11) सीकेपी-सेंट्रल-25-26-40, दिनांक 26.09.2025**; 30.09.2027 तक समाप्त होने वाली अवधि के लिए चांदीपोसी (किमी.-438/0 से) से बरसुआं (किमी. 475/0) तक खंड में वरिष्ठ सेक्शन अभियंता/पी.वे/डुमेत्रा के अधिकार क्षेत्र के अधीन ट्रैक और लेवल क्रॉसिंग रखरखाव कार्यों का निष्पादन; रु.1,58,40,000; रु. 2,29,200। **(12) सीकेपी-सेंट्रल-25-26-41, दिनांक 26.09.2025**; 30.09.2027 तक समाप्त होने वाली अवधि के लिए वरिष्ठ सेक्शन अभियंता (पी.वे)/बिमलगढ़ के अधिकार क्षेत्र के अधीन ट्रैक और लेवल क्रॉसिंग रखरखाव कार्यों का निष्पादन; रु. 1,68,30,000; रु. 2,34,200। **(13) सीकेपी-ईस्ट-25-26-23, दिनांक 26.09.2025**; 30.09.2027 तक समाप्त अवधि के लिए वरिष्ठ सेक्शन अभियंता (पी.वे)/सिनि के अधीन ट्रैक रखरखाव कार्य का निष्पादन; रु. 1,98,09,899.99; रु. 2,49,100। **(14) सीकेपी-ईस्ट-25-26-24, दिनांक 26.09.2025**; 30.09.2027 तक समाप्त अवधि के लिए वरिष्ठ सेक्शन अभियंता (पी.वे)/आदित्यपुर के तहत ट्रैक रखरखाव कार्य का निष्पादन; रु. 1,58,39,999.99;रु. 2,29,200। **(15) सीकेपी-ईस्ट-25-26-25, दिनांक 26.09.2025**; 30.09.2027 तक समाप्त अवधि के लिए वरिष्ठ सेक्शन अभियंता (पी.वे)/टाटानगर के अधीन ट्रैक रखरखाव कार्य का निष्पादन; रु. 1,43,55,000/-; रु. 2,21,800। **(16) सीकेपी-ईस्ट-25-26-26, दिनांक 26.09.2025**; 30.09.2027 तक समाप्त अवधि के लिए वरिष्ठ सेक्शन अभियंता (पी.वे)/बहाल्दा रोड के अधीन टाटानगर-ओंलाजोड़ी, ओंलाजोड़ी-गोरुमहिसानी और ओंलाजोड़ी-बादामपहाड़ स्टेशनों के बीच ट्रैक रखरखाव कार्य का निष्पादन; रु.1,28,70,000; रु. 2,14,400। **(17) सीकेपी-साउथ-25-26-12, दिनांक 26.09.2025**; वरिष्ठ मंडल अभियंता/दक्षिण/चक्रधरपुर के अधिकार क्षेत्र के अधीन 30.09.2027 तक समाप्त अवधि के लिए (अर्थात दो वर्षों के लिए) वरिष्ठ सेक्शन अभियंता (पी.वे)/चाईबासा के अधीन ट्रैक रखरखाव कार्य का निष्पादन; रु. 2,77,68,600; रु. 2,88,900। **(18) सीकेपी-साउथ-25-26-13, दिनांक 26.09.2025**; वरिष्ठ मंडल अभियंता/दक्षिण/चक्रधरपुर के अधिकार क्षेत्र के अधीन 30.09.2027 तक समाप्त होने वाली अवधि के लिए (यानी दो साल के लिए) वरिष्ठ सेक्शन अभियंता (पी.वे)/डांगोआपोसी के अधीन ट्रैक रखरखाव कार्य का निष्पादन; रु. 3,19,83,300; रु. 3,09,900। **(19) सीकेपी-साउथ-25-26-14, दिनांक 26.09.2025**; वरिष्ठ मंडल अभियंता/ दक्षिण/चक्रधरपुर के अधिकार क्षेत्र के अधीन 30.09.2027 तक समाप्त अवधि के लिए (अर्थात दो वर्षों के लिए) वरिष्ठ सेक्शन अभियंता (पी.वे)/बांसपानी के अधीन ट्रैक रखरखाव कार्य का निष्पादन; रु. 3,59,28,000; रु. 3,29,600। **(20) सीकेपी-साउथ-25-26-15, दिनांक 26.09.2025**; वरिष्ठ मंडल अभियंता/दक्षिण/चक्रधरपुर के अधिकार क्षेत्र के अधीन 30.09.2027 तक समाप्त अवधि के लिए (अर्थात दो वर्षों के लिए) वरिष्ठ सेक्शन अभियंता (पी.वे)/बड़ा जामदा के अधीन ट्रैक रखरखाव कार्य का निष्पादन; रु. 2,77,84,800; रु. 2,88,900। **निविदा प्रपत्र की कीमतः** रु. 0.00 (प्रत्येक के लिए)। **खुलने की तारीख :** 21.10.2025 (प्रत्येक के लिए)। निविदा वेबसाइट **http://www.ireps.gov.in** पर देखी जा सकती है। निविदादाता/बोलीदाताओं के पास क्लास-III डिजीटल सिग्नेचर प्रमाणपत्र अवश्य होना चाहिए और उन्हें आईआरईपीएस पोर्टल के अधीन अवश्य पंजीकृत होना चाहिए। सिर्फ पंजीकृत निविदादाता/बोलीदाता ही ई-निविदा में भाग ले सकते हैं। ई-निविदा में भाग लेते समय सभी सम्बंधित कागजात अवश्य अपलोड करने होंगे। **द्रष्टव्य :** सभी निविदादाताओं को ई-निविदा प्रपत्र निःशुल्क जारी किए जाएंगे। (प्राधिकरण- रेलवे बोर्ड की पत्र संख्या 2020/सीई-I/सीटी/3ई/जीसीसी/पॉलिसी दिनांक 16.07.2020)। (PR-678)

## युवा दस्ता ने पूजा समितियों का किया स्वागत, जताया आभार

आजाद सिपाही संवाददाता

**रांची।** बड़ा तालाब के निकट शुक्रवार को युवा दस्ता की ओर से स्वागत शिविर लगा, विभिन्न पूजा समितियों का स्वागत किया गया। सांझ ढलते मां भवानी सहित अन्य देवी-देवताओं की प्रतिमा विसर्जन को समिति के पदाधिकारी, सदस्य और श्रद्धालु पहुंचते रहे। दस्ता के संस्थापक राजीव रंजन मिश्रा अन्य के साथ चुनरी ओढ़ाकर और अंगवस्त्र भेंट कर सभी का स्वागत किया। साथ ही तालाब में तैराक और विद्युत आदि की भी समुचित व्यवस्था दस्ता की ओर से की गयी। मौके पर पहुंचे एसडीम रांची उत्कर्ष कुमार, सिटी एसपी पारस राणा, समाजसेवी परमजीत सिंह टिंकू, रवि कुमार पिंकू, श्रीराम बानर सेना के अध्यक्ष लंकेश सिंह आदि का भी स्वागत राजीव रंजन ने किया। साथ ही श्रीदुगार्पूजा मोहत्सव को शांतिपूर्ण और सौहार्दपूर्ण संपन्न कराने के लिए पूजा समितियों और दस्ता के सदस्यों के प्रति आभार भी जताया। मिश्रा ने बताया कि दुगार्पूजा को संपन्न कराने में युवा दस्ता ने अहम भूमिका निभाई। विसर्जन मौके पर भी शहर के विभिन्न तालाबों और जलाशयों में मुस्तैद रहे। कैलाश केसरी, गोपाल पारीक, कैलाश पारीक, पीयूष आनंद, ज्योति शंकर साहू , डॉ ऐके लाल, राधे सिन्हा, करण नायक, अमित केसरी, राकेश सिंह, मंटू दुबे, टिंकू महतो, नवनीत पांडेय, अभिनव पासवान बीरू, सोनू पटवा, राजेश राम, सागर कुमार, अरविंद जैसवाल, विकाश राज, कार्तिक, संदीप रजक आदि ने शिविर में मुख्य रूप से हिस्सा लिया।

## राजेंद्र प्रसाद ने आदित्य साहू को दी बधाई

रांची (आजाद सिपाही)। मूलवासी सदान मोर्चा के केंद्रीय अध्यक्ष राजेंद्र प्रसाद ने आदित्य साहू को भारतीय जनता पार्टी झारखंड प्रदेश कार्यकारी अध्यक्ष बनाये जाने पर साहू को बधाई दी है। प्रसाद ने आशा व्यक्त किया है कि आदित्य साहू धरती पुत्र मूलवासी सदानों को तरजीह देंगे और प्रदेश भाजपा संगठन को मजबूत बनायेंगे।

# छुआछूत का अभिशाप

हिमाचल प्रदेश के रोहड़ू में एक दलित बच्चे के साथ मारपीट और फिर उसका कथित तौर पर आत्महत्या कर लेना शर्मनाक है। यह घटना बताती है कि आज भी समाज में जातिगत भेदभाव की जड़ें कितनी गहरी हैं। बदलाव के लिए दोषियों को दंड दिलाना ही काफी नहीं, लोगों की मानसिकता भी बदलनी होगी।

**घर में घुसा था :** आरोपों के मुताबिक, यह घटना 16 सितंबर की है। क्लास 6 में पढ़ने वाला 12 साल का बच्चा गांव की दुकान से कुछ सामान लेने गया था। बच्चा दलित था, जबकि दुकान अगड़ी जाति के परिवार की। बताया जा रहा है कि दुकान पर कोई नहीं था, तो बच्चा घर में घुस गया। इसी बात से नाराज होकर आरोपी महिला ने उसे धमकाया, मारा-पीटा और फिर घर का शुद्धिकरण करने के लिए एक बकरी की मांग की। कथित तौर पर घबराये बच्चे ने बाद में कीटनाशक पीकर जान दे दी।

**बाद में जुड़ीं धाराएं :** आरोपी महिला पर पहले आत्महत्या के लिए उकसाने का केस दर्ज हुआ था। बाद में जब तक एससी/एसटी एक्ट की धाराएं जोड़ी गयीं, तब तक उसे हाइकोर्ट से जमानत मिल गयी। अब जब मामला तूल पकड़ रहा है, तो पुलिस जांच में तेजी आयी है।

**आंकड़ों में अत्याचार:** हिमाचल की यह वारदात देश में जाति के नाम पर होने वाले अत्याचारों का एक काला सच है। आंकड़े बताते हैं कि 2022 में देशभर में दलितों के खिलाफ अपराध के 51 हजार से ज्यादा मामले दर्ज किये गये थे और इनमें 80% से ज्यादा केवल केवल 6 राज्यों के थे - यूपी, राजस्थान, मध्य प्रदेश, बिहार, ओडिशा और महाराष्ट्र। इन आंकड़ों से भी ज्यादा चिंताजनक बात यह रही कि एससी/एसटी एक्ट के तहत सजा मिलने की दर में कमी नोट की गयी। साल 2020 में conviction rate 39.2% था, जबकि 2022 में 32.4%।

**भले ही कुछ जगहों से केस ज्यादा सामने आये हों, लेकिन कोई भी राज्य यह दावा पूरी तरह से नहीं कर सकता कि उसके यहां दलितों को किसी तरह का अपमान या अत्याचार नहीं सहना पड़ता।**

**हर जगह समस्या :** भले ही कुछ जगहों से केस ज्यादा सामने आये हों, लेकिन कोई भी राज्य यह दावा पूरी तरह से नहीं कर सकता कि उसके यहां दलितों को किसी तरह का अपमान या अत्याचार नहीं सहना पड़ता। सरकार किसी भी दल की हो, दलितों से भेदभाव हकीकत बना हुआ है। ऐसी घटनाएं तो हमेशा सुनाई ही पड़ती रहती हैं, जहां किसी दलित दूल्हे को उसकी जाति की वजह से घोड़ी पर न बैठने दिया गया हो।

**कमजोर की रक्षा :** संविधान का अनुच्छेद 46 कहता है कि राज्य को समाज के कमजोर वर्गों के हितों की सुरक्षा करनी चाहिए। देश में इसके लिए कानून भी मौजूद हैं। लेकिन समाज को भी आत्मनिरीक्षण करने की जरूरत है कि आज जब हम विकसित भारत का सपना देख रहे हैं, तब भी ऐसी घटनाएं हो रही हैं, जो शर्मनाक है।

अभिमत
आजाद सिपाही

**अपने गठन के बाद से ही राष्ट्रीय स्वयंसेवक संघ राष्ट्र निर्माण का विराट उद्देश्य लेकर चला। इस उद्देश्य की पूर्ति के लिए संघ ने व्यक्ति निर्माण से राष्ट्र निर्माण रास्ता चुना और इस चलने के लिए जो कार्यपद्धति चुनी वो थी नित्य-नियमित चलने वाली शाखाएं। संघ शाखा का मैदान, एक ऐसी प्रेरणा भूमि है, जहां से स्वयंसेवक की अहम से वयं की यात्रा शुरू होती है। संघ की शाखाएं व्यक्ति निर्माण की यज्ञवेदी हैं।**

# राष्ट्र साधना के 100 वर्ष

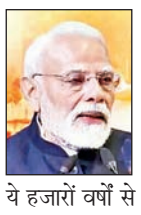

**नरेंद्र मोदी**

100 वर्ष पूर्व विजयदशमी के महापर्व पर राष्ट्रीय स्वयं सेवक संघ की स्थापना हुई थी। ये हजारों वर्षों से चली आ रही उस परंपरा का पुनर्स्थापन था, जिसमें राष्ट्र चेतना समय-समय पर उस युग की चुनौतियों का सामना करने के लिए, नये-नये अवतारों में प्रकट होती है। इस युग में संघ उसी अनादि राष्ट्र चेतना का पुण्य अवतार है। ये हमारी पीढ़ी के स्वयंसेवकों का सौभाग्य है कि हमें संघ के शताब्दी वर्ष जैसा महान अवसर देखने मिल रहा है। मैं इस अवसर पर राष्ट्रसेवा के संकल्प को समर्पित कोटि-कोटि स्वयंसेवकों को शुभकामनाएं देता हूं।

मैं संघ के संस्थापक, हम सभी के आदर्श...परम पूज्य डॉक्टर हेडगेवारजी के चरणों में श्रद्धांजलि अर्पित करता हूं। संघ की 100 वर्षों की इस गौरवमयी यात्रा की स्मृति में भारत सरकार ने विशेष डाक टिकट और स्मृति सिक्के भी जारी किये हैं।

जिस तरह विशाल नदियों के किनारे मानव सभ्यताएं पनपती हैं, उसी तरह संघ के किनारे भी सैकड़ों जीवन पुष्पित-पल्लवित हुए हैं। जैसे एक नदी जिन रास्तों से बहती हैं, उन क्षेत्रों को अपने जल से समृद्ध करती हैं, वैसे ही संघ ने इस देश के हर क्षेत्र, समाज के हर आयाम को स्पर्श किया है। जिस तरह एक नदी कई धाराओं में खुद को प्रकट करती है, संघ की यात्रा भी ऐसी ही है। संघ के अलग-अलग संगठन भी जीवन के हर पक्ष से जुड़कर राष्ट्र की सेवा करते हैं। शिक्षा, कृषि, समाज कल्याण, आदिवासी कल्याण, महिला सशक्तिकरण, समाज जीवन के ऐसे कई क्षेत्रों में संघ निरंतर कार्य करता रहा है। विविध क्षेत्र में काम करने वाले हर संगठन का उद्देश्य एक ही है, भाव एक ही है....राष्ट्र प्रथम।

**अपनी 100 वर्षों की इस यात्रा में संघ ने समाज के अलग-अलग वर्गों में आत्मबोध जगाया... स्वाभिमान जगाया।**

अपने गठन के बाद से ही राष्ट्रीय स्वयंसेवक संघ राष्ट्र निर्माण का विराट उद्देश्य लेकर चला। इस उद्देश्य की पूर्ति के लिए संघ ने व्यक्ति निर्माण से राष्ट्र निर्माण रास्ता चुना और इस चलने के लिए जो कार्यपद्धति चुनी वो थी नित्य-नियमित चलने वाली शाखाएं। संघ शाखा का मैदान, एक ऐसी प्रेरणा भूमि है, जहां से स्वयंसेवक की अहम से वयं की यात्रा शुरू होती है। संघ की शाखाएं व्यक्ति निर्माण की यज्ञवेदी हैं।

राष्ट्र निर्माण का महान उद्देश्य, व्यक्ति निर्माण का स्पष्ट पथ और शाखा जैसी सरल, जीवंत कार्यपद्धति यही संघ की सौ वर्षों की यात्रा का आधार बने। इन्हीं स्तंभों पर खड़े होकर संघ ने लाखों स्वयंसेवकों को गढ़ा, जो विभिन्न क्षेत्रों में देश को आगे बढ़ा रहे हैं। संघ जब से अस्तित्व में आया... संघ के लिए देश की प्राथमिकता ही उसकी अपनी प्राथमिकता रही।

आजादी की लड़ाई के समय परम पूज्य डॉक्टर हेडगेवारजी समेत अनेक कार्यकर्ताओं ने स्वतंत्रता आंदोलन में हिस्सा लिया, डॉक्टर साहब कई बार जेल तक गये। आजादी की लड़ाई में कितने ही स्वतंत्रता सेनानियों को संघ संरक्षण देता रहा... उनके साथ कंधे से कंधा मिला कर काम करता रहा। आजादी के बाद भी संघ निरंतर राष्ट्र साधना में लगा रहा। इस यात्रा में संघ के खिलाफ साजिशें भी हुईं, संघ को कुचलने का प्रयास भी हुआ।

ऋषितुल्य परम पूज्य गुरुजी को झूठे केस में फंसाया गया। लेकिन संघ के स्वयंसेवकों ने कभी कटुता को स्थान नहीं दिया। क्योंकि वो जानते है, हम समाज से अलग नहीं हैं, समाज हमसे ही तो बना है। समाज के साथ एकात्मता और संवैधानिक संस्थाओं के प्रति आस्था ने संघ के स्वयंसेवकों को हर संकट में स्थित प्रज्ञ रखा है...समाज के प्रति संवेदनशील बनाये रखा है। प्रारंभ से संघ... राष्ट्रभक्ति और सेवा का पर्याय रहा है। जब विभाजन की पीड़ा ने लाखों परिवारों को बेघर कर दिया, तब स्वयंसेवकों ने शरणार्थियों की सेवा की। हर आपदा में संघ के स्वयंसेवक अपने सीमित संसाधनों के साथ सबसे आगे खड़े रहते रहे। यह केवल राहत नहीं थी, यह राष्ट्र की आत्मा को संबल देने का कार्य था। खुद कष्ट उठा कर दूसरों के दुख हरना...ये हर स्वयंसेवक की पहचान है। आज भी प्राकृतिक आपदा में हर जगह स्वयंसेवक सबसे पहले पहुंचने वालों में से एक रहते हैं।

अपनी 100 वर्षों की इस यात्रा में संघ ने समाज के अलग-अलग वर्गों में आत्मबोध जगाया... स्वाभिमान जगाया। संघ देश के उन क्षेत्रों में भी कार्य करता रहा है..जो दुर्गम हैं... जहां पहुंचना सबसे कठिन है। संघ...दशकों से आदिवासी परंपराओं, आदिवासी रीति-रिवाज, आदिवासी मूल्यों को सहेजने-संवारने में अपना सहयोग देता रहा है...अपना कर्तव्य निभा रहा है। आज सेवा भारती...विद्या भारती, एकल विद्यालय...वनवासी कल्याण आश्रम...आदिवासी समाज के सशक्तिकरण का स्तंभ बन कर उभरे हैं।

समाज में सदियों से घर कर चुकी जो बीमारियां हैं, जो ऊंच-नीच की भावना है, जो कुप्रथाएं हैं, ये हिंदू समाज की बहुत बड़ी चुनौती रही हैं। ये एक ऐसी गंभीर चिंता है, जिस पर संघ लगातार काम करता रहा है। डॉक्टर साहब से लेकर आज तक, संघ की हर महान विभूति ने, हर सर-संघचालक ने भेदभाव और छुआछूत के खिलाफ लड़ाई लड़ी है।

परम पूज्य गुरु जी ने निरंतर न हिन्दू पतितो भवेत् की भावना को आगे बढ़ाया। पूज्य बाला साहब देवरस जी कहते थे- छुआछूत अगर पाप नहीं, तो दुनिया में कोई पाप नहीं! सरसंघचालक रहते हुए पूज्य रज्जू भैया जी और पूज्य सुदर्शनजी ने भी इसी भावना को आगे बढ़ाया। वर्तमान सरसंघचालक मोहन भागवतजी ने भी समरसता के लिए समाज के सामने एक कुआं, एक मंदिर और एक श्मशान का स्पष्ट लक्ष्य रखा है।

जब 100 साल पहले संघ अस्तित्व में आया था तो उस समय की आवश्यकताएं, उस समय के संघर्ष कुछ और थे। लेकिन आज 100 वर्षों बाद जब भारत विकसित होने की तरफ बढ़ रहा है तब आज के समय की चुनौतियां अलग हैं, संघर्ष अलग हैं। दूसरे देशों पर आर्थिक निर्भरता, हमारी एकता को तोड़ने की साजिशें, डेमोग्राफी में बदलाव के षड़यंत्र, हमारी सरकार इन चुनौतियों से तेजी से निपट रही है।

मुझे ये खुशी है कि राष्ट्रीय स्वयंसेवक संघ ने भी इन चुनौतियों से निपटने के लिए ठोस रोडमैप भी बनाया है। संघ के पंच परिवर्तन, स्व बोध, सामाजिक समरसता, कुटुम्ब प्रबोधन, नागरिक शिष्टाचार और पर्यावरण ये संकल्प हर स्वयंसेवक के लिए देश के समक्ष उपस्थित चुनौतियों को परास्त करने की बहुत बड़ी प्रेरणा हैं।

स्व बोध की भावना का उद्देश्य गुलामी की मानसिकता से मुक्त होकर अपनी विरासत पर गर्व और स्वदेशी के मूल संकल्प को आगे बढ़ाना है। सामाजिक समरसता के जरिए वंचित को वरीयता देकर सामाजिक न्याय की स्थापना का प्रण है। आज हमारी सामाजिक समरसता को घुसपैठियों के कारण डेमोग्राफी में आ रहे बदलाव से भी बड़ी चुनौती मिल रही है। देश ने भी इससे निपटने के लिए डेमोग्राफी मिशन की घोषणा की है। हमें कुटुंब प्रबोधन यानी परिवार संस्कृति और मूल्यों को भी मजबूत बनाना है।

नागरिक शिष्टाचार के जरिए नागरिक कर्तव्य का बोध हर देशवासी में भरना है। इन सबके साथ अपने पर्यावरण की रक्षा करते हुये आने वाली पीढ़ियों के भविष्य को सुरक्षित करना है। अपने इन संकल्पों को लेकर संघ अब अगली शताब्दी की यात्रा शुरू कर रहा है। 2047 के विकसित भारत में संघ का हर योगदान, देश की ऊर्जा बढ़ायेगा, देश को प्रेरित करेगा। पुनः प्रत्येक स्वयंसेवक को बहुत-बहुत शुभकामनाएं।

**(लेखक : भारत के प्रधानमंत्री हैं।)**

## कोल्हान की खबरें

### झामुमो संपर्क कार्यालय में मनी हाजी हुसैन अंसारी की 5वीं पुण्यतिथि

**जमशेदपुर (आजाद सिपाही)।** झारखंड मुक्ति मोर्चा पूर्वी सिंहभूम जिला समिति के द्वारा पार्टी के केंद्रीय उपाध्यक्ष सह राज्य के पूर्व अल्पसंख्यक कल्याण मंत्री स्वर्गीय हाजी हुसैन अंसारी की 5वीं पुण्यतिथि सादगी और श्रद्धा के साथ मनायी गयी। शुक्रवार को जिला संपर्क कार्यालय में श्रद्धांजलि सभा के दौरान झामुमो नेताओं ने दो मिनट के मौन रखकर स्व. अंसारी के चित्र पर माल्यार्पण कर उन्हें श्रद्धांजलि दी और उनके योगदान को याद किया। वक्ताओं ने कहा हाजी हुसैन अंसारी न केवल एक सशक्त नेता थे, बल्कि वे एक जनप्रिय व्यक्तित्व और जमीन से जुड़े नेता भी थे। झारखंड की राजनीति में उनके योगदान को भुलाया नहीं जा सकता। मौके पर झामुमो केंद्रीय सदस्य शेख बदरुद्दीन, वीर सिंह सुरेन, सरोज महापात्र, उमानाथ झा, प्रीतम हेंब्रम, अरुण प्रसाद, विक्टर सोरेन, फतेहचंद टुडू, राजा सिंह, प्रभात सिंह, पिंटू चौधरी, कृष्ण गुप्ता, रायमूल बांडरा, शेख फखरुद्दीन, डेनियल कंडिर, सुभाष मित्तल, डी. राकेश राव मौजूद रहे।

### सोनारी में पिस्टल का भय दिखाकर चेन छिनतई

**जमशेदपुर (आजाद सिपाही)।** शहर के सोनारी थाना क्षेत्र में पिस्टल का भय दिखाकर चेन छिनतई का एक मामला सामने आया है। घटना सोनारी के लिंक रोड की है। जहां मॉर्निंग वॉक कर रहे फुटबॉल खिलाड़ी रामदेव सिंह को बदमाशों ने निशाना बनाया। पीड़ित ने बताया वे रोज की तरह सुबह टहलने निकले थे। तभी बाइक पर सवार दो अज्ञात युवक तेज रफ्तार में उनके पास पहुंचे और पिस्टल सटा कर धमकाया। इसके बाद गले में पहनी सोने की चेन छीनकर मौके से फरार हो गये। सूचना मिलते ही सोनारी पुलिस मौके पर पहुंची और घटनास्थल के आसपास लगे सीसीटीवी कैमरों की जांच शुरू कर दी। पुलिस के अनुसार बाइक के नंबर और फुटेज की मदद से आरोपियों की पहचान की जा रही है। फिलहाल मामला दर्ज कर तलाश जारी है। उधर घटना के बाद इलाके में सुरक्षा व्यवस्था पर सवाल उठने लगे हैं। स्थानीय लोगों में आतंक और नाराजगी का माहौल है। अधिवक्ता सह मार्निंग वॉकिंग एंड जॉगिंग ग्रुप के प्रमुख सुधीर कुमार पप्पू ने कदमा लिंक रोड में चैन स्नैचिंग की घटना का कड़ी निंदा की। उन्होंने अपराधियों के विरुद्ध कड़ी कार्रवाई की मांग की। उन्होंने कहा सुबह के समय लिंक रोड पर काफी महिला और पुरुष वॉकिंग करते हैं। पूर्व मैं भी लिंक रोड में इसी प्रकार की घटना घट चुकी है। उन्होंने जिला प्रशासन से सुबह के समय सुरक्षा का ध्यान रखते हुए टाइगर मोबाइल और पेट्रोलिंग पुलिस की उपस्थिति के लिए मांग की।

# ढोल-नगाड़े के साथ स्वर्णरेखा घाट में मां को दी गयी विदाई

**आजाद सिपाही संवाददाता**

**जमशेदपुर।** ठाकुर प्यारा सिंह धुरंधर सिंह क्लब द्वारा आयोजित दुर्गा पूजा का विसर्जन बड़े ही धूमधाम और श्रद्धा के साथ संपन्न हुआ। शुक्रवार को प्रतिमा का विसर्जन अश्रुपूरित नेत्रों के साथ स्वर्णरेखा घाट में किया गया। विसर्जन शोभायात्रा ढोल-बाजे, नगाड़ों और जयकारों के साथ निकली। भक्तगण अबीर-गुलाल खेलते हुए थिरकते नजर आए। विद्वान पंडितों द्वारा मंत्रोच्चार के बीच भक्तों ने मां को

विदाई दी गयी। जहां एक ओर भक्ति की उमंग थी वहीं मां के विदा होने की भावुकता भी साफ झलक रही थी। क्लब के संरक्षक अभय सिंह ने बताया इस वर्ष पहली बार जिला प्रशासन की ओर से लिखित अनुमति प्रदान की गयी, जो एक सकारात्मक पहल है। उन्होंने प्रशासन को धन्यवाद देते हुए कहा इससे क्लब और अन्य समितियों को विसर्जन प्रक्रिया में सुगमता प्राप्त हुई है। उन्होंने विशेष रूप से इस वर्ष की चुस्त-दुरुस्त ट्रैफिक व्यवस्था की सराहना की। जिससे न सिर्फ काशीडीह बल्कि अन्य क्षेत्रों की पूजा समितियों को भी राहत मिली है। यह प्रशासनिक व्यवस्था सराहनीय और अनुकरणीय रही। उन्होंने स्थानीय प्रेस मीडिया की भूमिका का सराहना की।

# कांड्रा में भव्यता के साथ रावण दहन

**सांस्कृतिक कार्यक्रमों ने बांधा समां**

**आजाद सिपाही संवाददाता**

**कांड्रा।** सरायकेला-खरसावां जिले के कांड्रा के एसकेजी फुटबॉल मैदान में रावण दहन कार्यक्रम भव्यता और उल्लास के साथ संपन्न किया गया। मौके पर हजारों की संख्या में लोग उपस्थित रहे। सभी बुराई पर अच्छाई की जीत के प्रतीक पर्व विजयादशमी का साक्षी बने। कार्यक्रम की शुरुआत आकर्षक सांस्कृतिक प्रस्तुतियों से हुई। इस अवसर पर मुख्य अतिथि झारखंड मुक्ति मोर्चा के केंद्रीय सदस्य कृष्णा बास्के, विशिष्ट अतिथि एसडीपीओ समीर सवैया मौजूद रहे। सांस्कृतिक कार्यक्रमों में जमशेदपुर से आए रघु एंड ग्रुप ने गीत-संगीत और नृत्य प्रस्तुतियों से दर्शकों को मंत्रमुग्ध कर दिया। शाम ढलते ही रंग-बिरंगी आतिशबाजी से पूरा आकाश रोशनी से जगमगा उठा और इसके बाद रावण के

विशाल पुतले का दहन किया गया। यह दृश्य देखने के लिए लगभग 50 हजार लोग मैदान में जुटे रहे। रावण दहन कमिटी के अध्यक्ष लाल बाबू महतो और उनकी टीम ने कार्यक्रम को सफल बनाया। इस अवसर पर कांड्रा बाजार और कॉलोनी की दोनों दुर्गा पूजा समितियों द्वारा मां दुर्गा की प्रतिमाएं कार्यक्रम स्थल तक लाकर संयुक्त रूप से विसर्जन भी कराया गया। जिससे आयोजन और भी भावनात्मक और सांस्कृतिक रूप से समृद्ध हो गया। कृष्णा बास्के ने कहा कांड्रा की जनता ने हमेशा परंपरा और संस्कृति को संजोए रखा है। रावण दहन न केवल बुराई पर अच्छाई की जीत का प्रतीक बल्कि यह आयोजन युवाओं को समाज में सकारात्मक ऊर्जा और एकता का संदेश देता है। इतनी बड़ी भीड़ का अनुशासित ढंग से कार्यक्रम का हिस्सा बनना वास्तव में सराहनीय है।

### विजयादशमी के बाद घाटों पर गंदगी का अंबार

**सरायकेला(आजाद सिपाही)।** विजयादशमी के बाद आदित्यपुर जयप्रकाश उद्यान, खरकाई और स्वर्णरेखा नदी घाटों की स्थिति चिंताजनक बनी हुई है। बड़ी मात्रा में पूजा सामग्री, फूल-मालाएं, कपड़े, प्लास्टिक सीधे नदी में फेंक दिये गये, जिससे नदी का पानी प्रदूषित हो गया। हालांकि सफाईकर्मी और सामाजिक संगठन घाटों की सफाई में जुटे हैं। लेकिन कचरे की अधिकता के कारण पूरी तरह सफाई कर पाना एक बड़ी चुनौती है। स्थानीय लोगों का कहना है प्रशासन कचरा डालने के लिए अलग स्थान निर्धारित किया था। लेकिन श्रद्धालु नदी में ही छोड़कर चले गये। जिससे घाटों पर गंदगी का अंबार है। पर्यावरण प्रेमियों ने लोगों से आस्था के साथ-साथ स्वच्छता और पर्यावरण संरक्षण पर भी ध्यान देने की अपील की। वहीं प्रशासन ने जल्द ही विशेष सफाई अभियान चलाने का आश्वासन दिया।

### विधायक सरयू राय ने वरिष्ठ पत्रकार आनंद सिंह की पुस्तक 'समय के साथ ' का किया लोकार्पण

**जमशेदपुर (आजाद सिपाही)।** वरिष्ठ पत्रकार आनंद सिंह की नई पुस्तक 'समय के साथ' का भव्य लोकार्पण समारोह के साथ विमोचन किया गया। शुक्रवार को मिलानी हॉल में आयोजित समारोह के दौरान ह्यहिंदी पत्रकारिता में विकासपरक रिपोर्टिंग का स्थान विषय पर एक संगोष्ठी भी आयोजित की गयी। मौके पर मुख्य अतिथि जमशेदपुर पश्चिमी के विधायक सरयू राय ने कहा कोई भी अखबार नितरपेक्ष होकर विकास की दिशा तय नहीं कर सकता, लेकिन वह समीक्षा और विश्लेषण जरूर कर सकता है। उन्होंने कहा अखबार में हर पाठक वर्ग के लिए कुछ न कुछ होता है और जब आप गौर से पढ़ते हैं तो आपको विकासपरकव खबरें दिखायी देती हैं। श्री राय ने कहा जमशेदपुर के स्थानीय अखबारों में विकासपरक खबरों को उचित स्थान मिल रहा है, जो सकारात्मक संकेत है। उन्होंन कहा समय के साथ पत्रकारिता का स्वरूप बदला है और तकनीकी विकास के कारण अब विकासपरक पत्रकारिता अधिक सशक्त होकर सामने आई है। वही संपादक संजय मिश्रा ने कहा भारत में सबसे अधिक विकासपरक खबरें हिंदी के अखबारों में ही छपती हैं। उन्होंने बताया भारतीय मीडिया में डेवलेपमेंटल न्यूज का औसतन 65 प्रतिशत हिस्सा होता है, जो दुनिया में सबसे अधिक है। संपादक चंद्र भूषण सिंह ने कहा विकासपरक पत्रकारिता समय की आवश्यकता है, लेकिन यह एक खर्चीला उपक्रम है। इसके लिए आवश्यक संसाधनों और प्रशिक्षण की जरूरत है। संपादक जय प्रकाश राय ने कहा छोटे गांवों और तहसीलों से सबसे अधिक विकासपरक खबरें आती हैं, जबकि बड़े शहरों में इनका अभाव दिखता है। इस दिशा में एकजुट होकर काम करने की अपील की।

### बागबेड़ा में गाना बजाने पर फायरिंग का आरोप अफवाह : थाना प्रभारी

जमशेदपुर(आजाद सिपाही)। बागबेड़ा थाना क्षेत्र के रोड नंबर 4 स्थित दुर्गा पूजा पंडाल में नवमी को गाना बजाने को लेकर हुए विवाद में फायरिंग के मामले में कोची उर्फ रविशंकर सिंह ने दावा किया है कि उस पर गोली चली थी और पुलिस ने उसकी मौजूदगी में खोखा भी बरामद किया था। उधर थाना प्रभारी के अनुसार इस तरह की कोई घटना नहीं हुई है। उन्होंने कहा कि अब तक किसी के द्वारा कोई लिखित आवेदन नहीं मिला है । वहीं कोची उर्फ रविशंकर का आरोप है बबुआन और अहिरान गीत बजाने को लेकर विवाद हुआ था, जिसके बाद उस पर गोली चलाई गई। घटना के बाद पूजा मैदान में भगदड़ मच गई थी। समिति के सदस्य भी घटना से परेशान हो उठे थे। पुलिस नजदीक में ही तैनात थी। पुलिस के अनुसार तीन दिन बीतने के बावजूद अब तक थाने में कोई लिखित शिकायत दर्ज नहीं कराई गई। हालांकि कोची के अनुसार शनिवार को लिखित आवेदन दिया गया। वहीं घटना को लेकर जब थाना प्रभारी से संपर्क किया गया उन्होंने कहा यह महज अफवाह है। उन्होंने बताया सीसीटीवी फुटेज की जांच की गई लेकीन कोई साक्ष्य नहीं मिला । उधर कोची के अनुसार घटना के बाद पुलिस ने रोड नंबर 6 स्थित मुलायम के घर पर छापामारी की लेकिन वह फरार मिला। गौरतलब है बीते वर्ष भी पूजा पंडाल का विवाद बागबेड़ा थाना तक पहुंचा था। फिलहाल पुलिस फायरिंग के मामले को अफवाह बता रही ही और कोची अपने दावे पर अड़ा है।

# नम आंखों से दी गयी मां दुर्गा को अंतिम विदाई

## गढ़देवी मंदिर में स्थापित दुर्गा मां की प्रतिमा विसर्जन में उमड़ा श्रद्धालुओं का सैलाब

- प्रतिमा को कंधे पर रखकर विसर्जन स्थल तक ले जाने की पुरानी है परंपरा

आजाद सिपाही टीम

**गढ़वा।** जिले में शांति एवं सौहार्दपूर्ण माहौल में दुर्गा पूजा त्योहार संपन्न हुआ। इससे पहले विभिन्न पूजा पंडालों में मां दुर्गा की प्रतिमा देखने के लिए लोगों की भीड़ उमड़ पड़ी। बड़ी संख्या में लोग मां दुर्गा के दर्शन करने पहुंचे और विभिन्न प्रकार के पंडालों को देखा। दशमी के दिन कई पूजा पंडालों में स्थापित प्रतिमा का विसर्जन किया गया। इसमें मां गढ़देवी मंदिर में स्थापित मां दुर्गा की प्रतिमा का विसर्जन इस वर्ष भी मुख्य रहा। माता का विर्सजन धूमधाम से किया गया, जिसमें भक्तों का सैलाब उमड़ पड़ा। विसर्जन का यह विहंगम दृश्य देखकर लोग भाव विभोर हो उठे। चहुंओर मां का जयकारा गूंज रहा था। लोगो में मां दुर्गा की प्रतिमा को कंधे पर उठाने की होड़ सी मची रही। हाथों हाथ लोग प्रतिमा को लेकर चल रहे थे। मुख्य पथ में मां दुर्गा की प्रतिमा के साथ भक्तों की लंबी कतार लगी हुई थी। अंत में रामबांध तालाब में अश्रुपूर्ण आंखों के साथ लोगों ने मां को अंतिम विदाई दी। वहीं, सुरक्षा के चाक चौबंद व्यवस्था किये गये थे। जगह-जगह पुलिस बल की तैनाती की गई थी। इसमें निजी सुरक्षा संस्थान एसआईएस के जवानों को भी लगाया गया था। बताते चलें कि गढ़देवी मंदिर में स्थापित दुर्गा मां की प्रतिमा को परंपरागत तरीके से विसर्जन करने की सैकड़ो वर्ष पुरानी परंपरा रही है। आज भी परंपरा को निभाते हुए विसर्जन के दौरान शहरवासियों के आस्था की देवी मां गढ़देवी मंदिर से प्रतिमा को कंधे पर ले जाकर श्रद्धालु नंगे पांव स्थानीय रामबांध तालाब में प्रतिवर्ष विसर्जित करते हैं। इस दौरान पूरा शहर उमड़ पड़ता है।

मां दुर्गा की प्रतिमा विसर्जन में उमड़ा आस्था का सैलाब।

### धूमधाम से मना विजयादशमी, भक्ति जागरण में झूमे लोग

कांडी (आजाद सिपाही)। पूरे प्रखंड क्षेत्र में गुरुवार को असत्य पर सत्य की विजय का पर्व विजयादशमी हर्षोल्लास के साथ मनाया गया। सुबह से ही लोग एक-दूसरे को बधाइयां देने में व्यस्त दिखे। सोशल मीडिया प्लेटफार्म पर भी दशहरा की शुभकामनाओं का सिलसिला पूरे दिन चलता रहा। दोपहर बाद ग्रामीणों ने आपसी मेल-मिलाप के साथ विभिन्न व्यंजनों का स्वाद लिया। हालांकि बीच-बीच में हुई बारिश ने पर्व के रंग को कुछ हद तक फीका जरूर किया। त्योहार के अवसर पर कई स्थानों पर भक्ति जागरण कार्यक्रम भी आयोजित किए गए। इसी क्रम में भास्कर युवा क्लब, मझिगावां बस्ती में भक्ति जागरण का आयोजन हुआ। जिसका शुभारंभ मुखिया रीता देवी, ओपी प्रभारी शफीउल्लाह अंसारी, उपमुखिया श्रवण पासवान और पूर्व मुखिया पति रामेश्वर रजवार ने संयुक्त रूप से किया। जिसमें एक से बढ़कर एक भक्ति गीत प्रस्तुत किए गए, जिस पर दर्शक झूम उठे।

## प्रतिमा विसर्जन के साथ ही शारदीया नवरात्रि का समापन

**कांडी (आजाद सिपाही)।** प्रतिमा विसर्जन के साथ ही पिछले नौ दिनों से चल रही शारदीय नवरात्रि शांति एवं शौहार्द पूर्ण वातावरण में संपन्न हुआ। प्रखंड के कई स्थलों पर मां जगदंबे की प्रतिमा को लोगों ने नम आंखों से अंतिम विदाई दी। सतबहिनी झरना तीर्थ, सोन एवं कोयल नदी, चटनियां डैम सहित मझिगावां पंचायत के सभी पूजा कमिटियों द्वारा स्थानीय जलाशयों में शुक्रवार को देर रात तक प्रतिमाओं का विसर्जन किया गया। श्रद्धालु डीजे की धुन पर नाचते गाते देर रात तक प्रतिमा विसर्जन में शामिल हुए। हालांकि गुरुवार को भी कुछ प्रतिमाओं का विसर्जन किया गया। दुगार्पूजा समिति अधौरा के पूजा पंडाल में भी नवमी एवं दसमी को महाभंडारे का आयोजन किया गया था। पूजा के दौरान शांति व्यवस्था को लेकर पुलिस मुस्तैद रही। प्रतिमा विसर्जन के दिन सभी विषर्जन स्थल पर पुलिस पदाधिकारी दलबल के साथ तैनात दिखे।

## महात्मा गांधी की जयंती पर ग्राम सभा का आयोजन

**मेराल (आजाद सिपाही)।** प्रखंड के सभी 20 पंचायतों में गुरुवार को महात्मा गांधी की जयंती मनाई गई। इस अवसर पर ग्राम सभा का भी आयोजन हुआ। इस दौरान मेराल पूर्वी के पंचायत सचिवालय में महात्मा गांधी और स्वर्गीय प्रधानमंत्री लाल बहादुर शास्त्री की जयंती मनाई गई। मुखिया राम सागर महतो की अध्यक्षता में आयोजित कार्यक्रम में सबसे पहले दोनों विभूतियों की तस्वीर पर मुखिया एवं विधायक प्रतिनिधि डॉ लालमोहन, उप मुखिया अली शेर अंसारी ने माल्यार्पण कर नमन किया। इसके बाद ग्राम सभा का आयोजन किया गया, जिसमें राज्य और केंद्र सरकार द्वारा चलाई जा रही योजनाओं की जानकारी दी गई। मुखिया रामसागर महतो ने कहा कि ग्राम पंचायत के अंतिम पायदान तक विकास योजनाओं को पहुंचाना और ग्रामीणों को सभी योजनाओं का लाभ दिलाना हमारा मुख्य प्राथमिकता है। इस मौके पर वार्ड सदस्य भोलाराम, विनोद चौधरी, विनेश मेहता, देवव्रत मेहता, कामेश्वर मेहता, मोती राम और रोहित कुमार आदि शामिल थे।

## अलग-अलग जगहों पर दो युवकों ने की आत्महत्या

**मेराल (आजाद सिपाही)।** थाना क्षेत्र के संगवरिया गांव में अलग-अलग जगहों पर दो युवकों के फांसी लगाकर आत्महत्या कर ली। जानकारी के अनुसार गांव में दुर्गा पूजा पर चारों ओर खुशी का माहौल था। इसी बीच बुधवार की रात अर्जुन राम नामक 18 वर्षीय किशोर का शव घर से करीब 200 मीटर की दूरी पर एक प्लास के पेड़ पर झूलता पाया गया। जबकि गुरुवार की रात आठ बजे चंद्रशेखर सिंह नामक 19 वर्षीय किशोर ने अपने ही घर में फंदा लगाकर आत्महत्या कर ली। पता चला है कि अर्जुन आईएससी का मेधावी छात्र था। वह हजारीबाग के एकलव्य विद्यालय से मैट्रिक परीक्षा उत्तीर्ण होने के बाद घर से ही गढ़वा में क्लास और कोचिंग कर रहा था। परिजनों ने पुलिस से अर्जुन की मौत को हत्या बताते हुए जांच कर दोषियों पर कार्रवाई करने की मांग की है। उधर, देर शाम में जब अर्जुन का दाह संस्कार हो रहा था उसी समय लोगों को जानकारी मिली की गांव के चंद्रशेखर सिंह ने अपने घर में ही फांसी लगा ली है। इसके बाद पूर्व जिप सदस्य सह झामुमो जिला उपाध्यक्ष वीरेंद्र साव, समाजसेवी रघुराई राम, 20 सूत्री अध्यक्ष शंभू प्रसाद, मुखिया संजय राम, रमेश बैठा, बैगा यमुना सिंह, कुंदन चंद्रवंशी, राजकुमार साव, धीरज सिंह, विकाश गुप्ता, विनय सिंह और मनी सिंह सहित गांव के अन्य दर्जनों लोग पहुंचकर दोनों के परिजनों को ढांढस बंधाया और पुलिस से निष्पक्ष जांच कर घटना का उद्भेदन कराने का भरोसा दिया।

## रंका में भक्ति भाव के साथ मनाया गया दशहरा त्योहार

**रंका (आजाद सिपाही)।** अनुमंडल प्रखंड मुख्यालय सहित सुदूरवर्ती क्षेत्रों में मां दुर्गा पूजा-दशहरा श्रद्धा भक्ति भाव के साथ धूमधाम से मनाया गया। नवमी के अवसर पर मां दुर्गा के दर्शन एवं पूजन के लिए काफी संख्या में महिला, पुरुष, बच्चे एवं बच्चियां पूजा पंडालों-मंदिरों में पहुंचे थे। इस दौरान रंका गढ़ देवी मंदिर प्रांगण में सैकड़ों खस्सी की बली दी गयी। वहीं, दुर्गा मंदिर थाना मोड़ एवं मां काली युवा संघ की ओर से भव्य भंडारा आयोजित किया गया। जबकि, मां काली युवा संघ दुर्गा मंडप के तत्वावधान में रंका नदी पुल तट पर भगवान श्रीराम, भाई लक्ष्मण एवं हनुमान जी द्वारा लंकापति रावण का बध-दहन किया गया। जिसे देखने हजारों श्रद्धालु उपस्थित हुए। वहीं, रंका प्रखंड के आजाद बालक संघ रबदा खूरा में जया किशोरी पाराशर द्वारा भागवत कथा किया गया। उधर, सलेया में शिव तांडव आकर्षण का केंद्र रहा। इस अवसर पर पुलिस-प्रशासन के पदाधिकारियों को पूजा समितियों द्वारा सम्मानित भी किया गया। वहीं, रंका प्रखंड क्षेत्र में दर्जनों जगहों पर गुरुवार को नम आंखों से मां दुर्गा की प्रतिमाओं का विसर्जन कर दिया गया। इस मौके पर रंका अनुमंडल पदाधिकारी रूद्र प्रताप, अनुमंडल पुलिस पदाधिकारी रोहित रंजन सिंह, बीडीओ शुभम बेला तोपनों, सीओ शिवपूजन तिवारी, थाना प्रभारी चेतन कुमार सिंह, पुलिस इंस्पेक्टर अभिजीत गौतम मिश्रा, पूर्व बीस सूत्री जिला उपाध्यक्ष सह झामुमो केंद्रीय समिति सदस्य नितेश सिंह, झामुमो जिला उपाध्यक्ष रौशन पाठक, पूर्व मुखिया अनिल कुमार चंद्रवंशी, दीपक कुमार सोनी, प्रखंड अध्यक्ष जैनुल्लाह अंसारी, जिला सह सचिव आशीष कुमार गुप्ता, जिला परिषद सदस्य प्रतिनिधि राहुल तिवारी, प्रखंड सचिव सह जिपस दक्षिणी प्रतिनिधि रतन सिंह आदि उपस्थित थे।

## मेराल में शोभायात्रा निकाल कर धूमधाम से हुआ मां दुर्गा की प्रतिमा का विसर्जन

- सदर एसडीओ सहित पुलिस प्रशासन एवं सामाजिक कार्यकर्ता रहे सक्रिय

आजाद सिपाही संवाददाता

**मेराल।** 10 दिनों तक चला दुर्गा महोत्सव प्रखंड भर में पूरे उत्साह और उमंग के बीच शुक्रवार को मूर्ति विसर्जन के साथ संपन्न हो गया। इस अवसर पर 92 जगहों पर बनाए गए मां दुर्गा दरबार के कलात्मक मूर्तियों को भव्य और आकर्षक पंडालो में स्थापित कर पूजा-अर्चना की गई। प्रखंड मुख्यालय के सभी 11 पूजा समितियों की ओर से नवमी को हवन, कन्या पूजन और भंडारे का आयोजन किया गया। जिसमें प्रखंड प्रमुख दीपमाला कुमारी, बीडीओ, थाना प्रभारी देवी धाम संचालन समिति के मुख्य संरक्षक संजय भगत, अध्यक्ष विजय प्रसाद, विधायक प्रतिनिधि डॉ लालमोहन, अजय प्रसाद गुप्ता, डॉ दीपक कुमार यादव, नवीन कुमार जायसवाल, धनंजय चौधरी, मुखिया राम सागर महतो, मुन्ना राम आदि ने प्रसाद वितरण कर भंडारे का शुभारंभ कराया। इस दौरान कहीं श्री राम कथा, कहीं रामलीला तो, कहीं भक्ति जागरण और सांस्कृतिक कार्यक्रम आयोजित हुए, जिसमें शामिल लोगों ने आनंद किया। वहीं, बुराई पर अच्छाई की जीत का प्रतीक दशहरा का त्योहार लोगों को खुशी और उत्साह से भर दिया। प्रखंड मुख्यालय में धूमधाम से विशाल शोभायात्रा निकालकर प्रतिमाओं का विसर्जन पुराना शिव मंदिर तालाब में किया गया। प्रखंड मुख्यालय के मूर्ति विसर्जन के समय सदर एसडीओ संजय कुमार पांडे मौजूद रहे। इस दौरान सभी दुर्गा पूजा समिति, बीडीओ यशवंत नायक, थाना प्रभारी विष्णुकांत के साथ पुलिस बल और सामाजिक कार्यकर्ता सक्रिय भूमिका निभाते रहे।

## झारखंड नगरपालिका पथ कर नियमावली-25 का जनता पर पड़ेगा सीधा असर : रमेश

**गुमला (आजाद सिपाही)।** चेंबर के क्षेत्रीय उपाध्यक्ष रमेश कुमार चीनी ने झारखंड नगरपालिका पथ कर नियमावली-2025 के प्रारूप में संशोधन की मांग की है। उन्होंने पत्र जारी कर कहा कि नगर निकायों द्वारा कॉमर्शियल वाहनों से पथ कर यानी रोड टैक्स वसूले जाने का प्रावधान किया गया है, जिससे आम जनता को परेशानियों का सामना करना पड़ सकता है। कहा कि वर्तमान में पहले से ही कॉमर्शियल वाहनों से वाहन कर, रोड़ टैक्स, टोल टैक्स, जीएसटी आदि के रूप में भारी कर संग्रह हो रहा है। नगर निकायों द्वारा अतिरिक्त पथ कर लगाया जाना वाहन मालिकों पर अतिरिक्त बोझ डालेगा। वहीं इसका व्यापार और परिवहन पर प्रतिकूल असर पड़ेगा। मालवाहक वाहनों से अतिरिक्त कर वसूलने से मालभाड़ा महंगा होगा, जिसका सीधा असर जनता पर पड़ेगा।

## गंगा-जमुना तहजीब पर है मेराल का भाईचारा : अतहर अली

- रहनुमा सोसायटी ने मूर्ति विसर्जन के दौरान श्रद्धालुओं को कराया गया जलपान

**मेराल (आजाद सिपाही)।** प्रखंड मुख्यालय में दुर्गा प्रतिमा विसर्जन के दौरान रहनुमा सोसायटी की ओर से श्रद्धालुओं को जलपान कराकर सामाजिक सद्भाव की मिसाल पेश की गई। युवा नेता अतहर अली के नेतृत्व में नूरी मस्जिद के पास स्टॉल लगाकर मूर्ति विसर्जन के लिए बड़ी संख्या में शामिल श्रद्धालुओं को जलपान कराया गया। वहीं, जुलूस का मुआयना करने पहुंचे सदर एसडीओ संजय कुमार को रहनुमा सोसायटी के पदाधिकारी द्वारा अंग वस्त्र देकर सम्मानित किया गया। इस अवसर पर एसडीओ ने समिति के इस कदम की सराहना करते हुए कहा कि ऐसे कार्यक्रमों से सामाजिक सौहार्द बढ़ता है। वहीं, अतहर अली ने कहा कि मेराल का भाईचारा गंगा जमुनी तहजीब पर आधारित है। कोई भी पर्व-त्योहार हम सभी मिलजुल कर मानते हैं जिसे बरकरार रखने का भरपूर प्रयास किया जाता रहेगा। इस मौके पर सदर मुख्तार, रेयाज अंसारी, फारूक अली, सद्दाम अंसारी, सफदर अली, अब्दुल जब्बार, इमाम मेहंदी, अंबार अंसारी, बेलाल अहमद, शहादत अंसारी, मनीर अंसारी, बबलू आरो, जावेद अंसारी, गुलजार, मुस्ताक, दानिश, मो कैफ, मो कादरी, जावेद, इकबाल, बहाउल मुस्तफा, निजाम अंसारी सहित अन्य लोगों ने बढ़-चढ़कर सहयोग किया।

## शारदीय नवरात्र पर बजरंग दल ने पूजा समितियों को किया सम्मानित

**हरिहरपुर(आजाद सिपाही)।** शारदीय नवरात्र के अवसर पर बजरंग दल की मझिगावां इकाई ने क्षेत्र के विभिन्न दुर्गा पूजा पंडालों का भ्रमण कर समितियों के अध्यक्ष एवं सचिव को अंगवस्त्र भेंटकर सम्मानित किया। पूजा समितियों को निरंतर आगे बढ़ाने के लिए प्रेरित भी किया। इसमें दुर्गा पूजा समिति नवडिहवा, भास्कर युवा क्लब मझिगावां, दुर्गा पूजा समिति कवलदाग की दो समितियां, दुर्गा पूजा समिति बत्तो, डगर हरिहरपुर और हरिहरपुर ओपी परिसर स्थित समिति शामिल रहीं। इस अवसर पर बजरंग दल के सदस्य श्रवण पासवान ने कहा कि आज के समय में हमें एकजुट होकर धार्मिक आयोजनों को सफल बनाना होगा, क्योंकि हमारा धर्म सबसे प्राचीन है, फिर भी कुछ लोग इसे कमजोर करने की कोशिश में लगे हैं। उन्होंने आह्वान किया कि सभी मिलकर इस परंपरा को जीवित रखें। इस मौके पर बलवंत सिंह, अरुण मिश्रा, मुकेश चौबे, अनिल गुप्ता, राहुल गुप्ता, लल्लू यादव, बूटन रजवार और ठेघु रजवार आदि मौजूद रहे।

## डंडई में उल्लासपूर्ण माहौल में हुआ दुर्गा पूजा का समापन

**डंडई (आजाद सिपाही)।** प्रखंड में 10 दिनों तक चले दुर्गा पूजा महोत्सव हर्षोल्लास और भक्तिभाव के बीच संपन्न हुआ। पूजा-पाठ, हवन और प्रतिमा विसर्जन के साथ पूरे क्षेत्र में सौहार्द और शांति का माहौल बना रहा। प्रखंड के 24 स्थानों पर मां दुर्गा की प्रतिमाएं स्थापित कर पूजा की गयी। उन पूजा पंडालों में प्रतिदिन सांस्कृतिक और धार्मिक कार्यक्रमों का आयोजन किया गया, जिनमें नाट्य मंचन, रामलीला, रासलीला, रामायण और महाभारत जैसे धारावाहिकों का प्रदर्शन लोगों के आकर्षण का केंद्र रहे। रारो बाजार परिसर में आयोजित सांस्कृतिक कार्यक्रम सह नाटक मंचन को देखने प्रतिदिन भारी भीड़ उमड़ रही थी। वहीं, नवमी को पूजा समिति की ओर से आयोजित भंडारे में हजारों श्रद्धालुओं ने प्रसाद ग्रहण किया। रारो बाजार में भक्ति जागरण का भी आयोजन किया गया। जिसमें प्रसिद्ध गायिका संविदा राज और गायक मनोज भारती ने एक से बढ़कर एक भक्ति गीत प्रस्तुत कर श्रोताओं को मंत्रमुग्ध कर दिया। दूसरी ओर, शुक्रवार को भोलादामर नदी में प्रतिमाओं का विसर्जन किया गया। जबकि कहीं गुरुवार को ही प्रतिमाओं का विसर्जन किया गया। इधर, सुरक्षा व्यवस्था को लेकर डंडई प्रशासन पूरी तरह मुस्तैद दिखा। थाना प्रभारी अनिमेष शांतिकारी लगातार क्षेत्र का भ्रमण करते रहे। उन्होंने बताया कि पूरे प्रखंड में दुर्गा पूजा और विसर्जन शांतिपूर्ण ढंग से संपन्न हुआ। रारो विसर्जन में एएसआई सत्येंद्र राय, जिला परिषद मोहन पासवान, दक्षिणी बीडीसी तेज बहादुर सिंह, पूर्व उपमुखिया शिव प्रसाद यादव, पूजा कमेटी के अध्यक्ष पप्पू यादव, कमलेश यादव, प्राण यादव, महेंद्र यादव और चंद्रिका यादव आदि मौजूद थे।

## दुर्गा पूजा के दौरान विधि व्यवस्था के लिए प्रतिनियुक्त आठ दंडाधिकारी ड्यूटी से पाये गये नदारद, शो कॉज

### संवेदनशील स्थल से दंडाधिकारियों का अनुपस्थित रहना घोर अनुशासनहीनता, होगी कार्रवाई : एसडीएम

आजाद सिपाही संवाददाता

**गढ़वा।** नवरात्र एवं विजयदशमी पर्व को शांतिपूर्ण माहौल में संपन्न कराने को लेकर जिला एवं पुलिस प्रशासन ने सभी सार्थक पहल किया। जिले के विभिन्न संवेदनशील स्थलों में भी दुगार्पूजा शांतिपूर्ण तरीके से संपन्न कराने को लेकर डीसी दिनेश यादव एवं एसपी अमन कुमार द्वारा निर्गत संयुक्तादेश की ओर से विभिन्न दंडाधिकारियों, पुलिस पदाधिकारियों एवं पर्याप्त पुलिस बलों की प्रतिनियुक्ति की गई थी। इसी क्रम में सदर अनुमंडल पदाधिकारी संजय कुमार ने दुगार्पूजा पर्व में विधि व्यवस्था संधारण के लिए प्रतिनियुक्त दंडाधिकारियों के विभिन्न स्थलों पर औचक निरीक्षण किया। इस दौरान प्रतिनियुक्ति स्थल से आठ दंडाधिकारी अनुपस्थित पाए गये। एसडीएम शो कॉज जारी करते हुए उन दंडाधिकारियों से स्पष्टीकरण पूछा गया है। इसमें सत्येंद्र कुमार पांडेय सहायक शिक्षक उत्क्रमित उच्च विद्यालय गोबरदाहा मेराल, मनोज कुमार शुक्ला कनीय अभियंता प्रखंड संसाधन केंद्र गढ़वा, मोहम्मद आबिद आलम सहायक शिक्षक मध्य विद्यालय चिरौंजिया, राजकुमार पांडेय सहायक शिक्षक उत्क्रमित उच्च विद्यालय ओबरा, मोहम्मद मजहर हुसैन सहायक अभियंता पथ निर्माण विभाग पथ प्रमंडल गढ़वा, अखिलेश कुमार गुप्ता सहायक अभियंता प्रखंड कार्यालय डंडा, मनोहर कुमार चौबे संकुल संसाधन सेवी प्रखंड संसाधन कांडी एवं अजय कुमार सिंह सहायक शिक्षक पीएम श्री मध्य विद्यालय डंडा शामिल हैं। इस बाबत जानकारी देते हुए अनुमंडल दंडाधिकारी (एसडीएम) संजय कुमार ने बताया कि निरीक्षण के दौरान विधि व्यवस्था जैसे संवेदनशील स्थल से अनुपस्थित रहना घोर अनुशासनहीनता का परिचायक है। अनुपस्थित दंडाधिकारियों सूचना डीसी एवं एसपी सो दे दी गयी है। इनलोगों के विरुद्ध कड़ी अनुशासनिक कार्रवाई की जाएगी। उन्होंने यह भी बताया कि प्रतिनियुक्ति स्थल के सभी पंडालों में जब तक प्रतिमा विसर्जन नहीं होता है तब तक सभी दंडाधिकारी और पुलिस पदाधिकारी पुलिस बल के साथ बने रहेंगे।

## भक्ति जागरण : भोजपुरी गायक मोनू अलबेला और निशा गुप्ता के भक्ति गीतों पर रात भर झूमे श्रद्धालु

**मेराल (आजाद सिपाही)।** बस स्टैंड स्थित जय भवानी संघ के पंडाल में दशहरा पर गुरुवार की रात भक्ति जागरण का आयोजन हुआ।जिसका शुभारंभ युवा नेता अभिषेक कुमार मेहता, थाना प्रभारी विष्णुकांत, संगठन के अध्यक्ष नवीन कुमार जायसवाल, अशोक राम, ज्ञान प्रकाश, राम जी सोनी, मनीष जायसवाल आदि ने संयुक्त रूप से किया। इसमें बिहार के प्रसिद्ध भोजपुरी गायक मोनू अलबेला ने भक्ति जागरण की शुरूआत गणेश वंदना से और निशा गुप्ता ने बड़ा प्यारा सजा है तेरा दरबार भवानी गीत से किया। इसके बाद नव दिन कईसे रहबु उपास हो.., रामजी की निकली सवारी.., राम आएंगे.., उगी हे दीनानाथ... आदि एक से बढ़कर एक भक्ति गीतों पर कलाकारों ने दर्शकों को रात भर खूब झुमाया। इस मौके पर मुखिया राम सागर महतो, संजय भगत विजय प्रसाद, मोती राम, वीरेंद्र प्रसाद, प्रमोद गुप्ता आदि मौजूद थे। वहीं, आयोजन को सफल बनाने में पंकज जयसवाल, मनदीप सोनी, अमृत सोनी, शंकर प्रसाद, राजन सोनी, सुंदर दास, राकेश सोनी, राकेश कुमार आदि का महत्वपूर्ण योगदान रहा।

## महत्वपूर्ण खबरें

### अवैध खनन रोकने के लिए कड़े कदम उठाएं अधिकारी : उपायुक्त

खूंटी (आजाद सिपाही)। उपायुक्त आर. रॉनिटा ने जिले के अधिकारियों को स्पष्ट निर्देश दिया कि की अवैध खनन रोकनेके लिए कड़े कदम उठाएं। उपायुक्त शुक्रवार को समाहरणालय के कार्यालय कक्ष में जिला खनन टास्क फोर्स की बैठक की अध्यक्षता कर रही थी। बैठक में गत एक माह के दौरान खनिज पदार्थों के अवैद्य खनन एवं परिवहन की रोकथाम की दिशा में संबंधित अधिकारियों द्वारा की गई कार्रवाई की समीक्षा की गई। उपायुक्त ने निर्देशित किया कि खनिजों के अवैद्य खनन स्थलों को चिह्नित कर जिला खनन टास्क फोर्स टीम आपस में समन्वय बनाकर अवैद्य खनन एवं परिवहन के मार्गों पर विशेष निगरानी रखें। उन्होंने जिला खनन पदाधिकारी को सीओ एवं थाना प्रभारी संग समन्वय स्थापित कर कार्रवाई का निदेश दिया। उपायुक्त ने विभिन्न थाना क्षेत्र में विशेष छापामारी अभियान चलाने एवं अवैद्य खनन एवं परिवहन के मामलों में विधिसम्मत कार्रवाई का निर्देश दिया। बैठक में पुलिस अधीक्षक, वन प्रमंडल पदाधिकारी, अनुमंडल पदाधिकारी, अपर समाहर्ता, अनुमंडल पुलिस पदाधिकारी, जिला खनन पदाधिकारी, जिला परिवहन पदाधिकारी, नजारत उप समाहर्ता सहित अन्य पदाधिकारी उपस्थित थे।

### गांधी, शास्त्री और स्वर्गीय सोमा टाना भगत जयंती समारोह का आयोजन

चान्हो (आजाद सिपाही)। स्वर्गीय सोमा टाना भगत स्मारक समिति के सौजन्य से बीजूपाड़ा चौक पर राष्ट्रपिता महात्मा गांधी, पूर्व प्रधानमंत्री लाल बहादुर शास्त्री एवं स्वर्गीय सोमा टाना भगत जयंती समारोह का आयोजन किया गया। इस समारोह में राज्य की कृषि, पशुपालन एवं सहकारिता मंत्री शिल्पी नेहा तिर्की, पूर्व मंत्री बंधु तिर्की, स्मारक समिति के पदाधिकारी सहित बड़ी संख्या में क्षेत्र की जनता मौजूद रही। स्मारक समिति द्वारा मंच से कृषि मंत्री शिल्पी नेहा तिर्की के हाथों टाना भगत, सामाजिक कार्यकर्ता, जन जनप्रतिनिधि, मूर्तिकार, शिल्पकार और पत्रकारों को सम्मानित किया गया। सम्मानित होनेवालों में मनीष उरांव नमक युवक भी शामिल था, जिसने पिछले दिनों भारी बारिश के बाद बांध में बह रहे अपने दो साथियों की जान बचायी। सम्मान के तौर पर मनीष को साइकल का उपहार मिला। समारोह को संबोधित करते हुए कृषि मंत्री शिल्पी नेहा तिर्की ने कहा कि देश में गांधी जी की जयंती को अहिंसा दिवस के तौर पर मनाया जाता है, लेकिन आज ही के दिन एक संगठन अपना 100 साल पूरे होने का जश्न मना रही है। ये वही लोग है, जिन्होंने महात्मा गांधी जी की हत्या की। उन्होंने कहा कि उनका जश्न देश की जनता को धर्म - जाति में बांटने, देश में नफरत फैलाने, देश को कमजोर करने का है। वही दूसरी तरफ गांधी जी को मनाने वाले लोग देश को एक जुट रखने, देश के तानाबाना को गढ़ने, सामूहिकता में जीने पर विश्वास रखते है। मंत्री ने कहा कि समाज में लोगों को ऐसी विघटनकारी शक्तियों से सावधान रहने और उनका जवाब देने के लिए तैयार रहने की जरूरत है। समारोह को संबोधित करते हुए पूर्व मंत्री बंधु तिर्की ने कहा कि वर्तमान हालात में युवाओं की भूमिका बढ़ गयी है। उन्हें इस को समझना होगा की उनके भविष्य को लेकर केंद्र में बैठी सरकार कैसे बेपरवाह है। वोट चोरी का नारा सिर्फ वोट तक समिति नहीं है, बल्कि ये युवाओं के रोजगार, उनके अधिकार, उनकी शिक्षा, उनके भविष्य से जुड़ा है। राष्ट्रपिता महात्मा गांधी ने जो सत्य - अहिंसा के साथ अपने अधिकार के लिए लड़ने का संदेश दिया है, उसे अपने जीवन में उतारना होगा। समारोह में फुलमनी देवी, शिव उरांव, भरत देव टाना भगत, अजीत कुमार सिंह, प्रियंका उरांव, सज्जाद अंसारी, ऐनुल अंसारी, इस्तियाक अंसारी, जुल्फेकार अंसारी, मंगरू भगत, अशोक गिरी मौजूद थे।

### हेसालोंग जतरा मेला में उमड़ी भीड़

मैकलुस्कीगंज (आजाद सिपाही)। मैकलुस्कीगंज क्षेत्र अंतर्गत हेसालोंग में दशहरा के दूसरे दिन एकादशी को लगने वाला ऐतिहासिक जतरा मेला लगा।इस मेला में मुख्य अतिथि राज्यसभा सांसद प्रदीप कुमार वर्मा तथा खलारी अंचलाधिकारी प्रणव अम्बष्ठ, भाजपा नेता शशिभूषण भगत,भाजपा जिला उपाध्यक्ष प्रीतम साहू,मुखिया पुतुल देवी,अशोक राम ,भाजपा मंडल अध्यक्ष अनिल गंझू सहित कई लोग मौजूद थे। मेला का उदघाटन राज्यसभा सांसद प्रदीप वर्मा ने फीता काटकर किया।इस मौके पर सभी अतिथियों को समिति के द्वारा चुनरी ओढ़ाकर सम्मानित किया गया।मेले में हजारों ग्रामीणों की भीड़ उमड़ पड़ी। खिलौनों, पारंपरिक मिठाइयों, श्रृंगार प्रसाधन, गन्ना, ईख और गुब्बारों की दुकानों पर दिनभर काफी भीड़ रही। श्रद्धालुओं ने हेसालोंग दुर्गा पूजा पंडाल में स्थापित मां दुर्गा की पूजा-अर्चना कर आशीर्वाद लिया। सुरक्षा व्यवस्था को लेकर मैकलुस्कीगंज थाना प्रभारी धनंजय बैठा के नेतृत्व में मेला में जगह जगह पुलिस बल तैनाती की गई थी।मेले के सफल आयोजन में अध्यक्ष कुलदीप साहू, डब्लू साहू, मनोज कुमार साहू, मोनू कुमार, अनिल प्रसाद,शिवदेव साहू, राजू प्रसाद, अजय कुमार, रविंद्र कुमार, रमेश साहू, संदीप कुमार, जितेंद्र भारतीय, सुरेश साहू, लखन साहू, लक्ष्मी साहू, मुकुंद साहू, शिवपुजन साहू, राहुल प्रसाद, शंकर साहू, राजेश प्रसाद, राहुल साहू, विकास साहू, कृष्णा साहू,अविनाश कुमार,शंकर प्रसाद साहू का सराहनीय योगदान रहा।

### जनाक्रोश महारैली में किया जायेगा प्रदर्शन

तमाड़ (आजाद सिपाही)। संपूर्ण आदिवासी समाज के तत्वावधान में जादुर अखाड़ा दिवड़ी तमाड़ में कुर्मी/ कुड़मी को आदिवासी बनने मांग के विरोध में संपूर्ण आदिवासी समाज ललिन सिंह मुंडा की अध्यक्षता में बैठक किया गया। 31 अक्टूबर को जनाक्रोश महारैली बूंडू में प्रदर्शन किया जायेगा और एसडीओ के माध्यम से राज्यपाल राष्ट्रपति को ज्ञापन सौंपा जाएगा। रैली को सफल बनाने के लिए पंच परगना क्षेत्र से पदाधिकारी चयन दिया गया। इस बैठक में लखींद्र मुंडा, सबरन मुंडा, पंचानन सिंह मुंडा,सिदाम सिंह मुंडा, शंकर सिंह मुंडा, रूप सिंह पुरान, राधा कृष्ण मुंडा छोटू लोहरा, अमर सिंह मुंडा, राजेंद्र लोहरा महेश सिंह मुंडा, इत्यादि शामिल थे।

# मुखिया मेला में धू-धूकर जला रावण का पुतला

- प्रदीप बालमुचू ने कहा मुखिया मेला को मां दुर्गा का आशीर्वाद

आजाद सिपाही संवाददाता

**तमाड़।** प्रखंड क्षेत्र के आंचुडीह नदी तट पर दुर्गा प्रतिमा विसर्जन के अवसर पर मेला सह रावण दहन कार्यक्रम का आयोजन शक्ति क्लब दुर्गा पूजा समिति सारजमडीह द्वारा किया गया। पंचपरगना क्षेत्र का यह प्रसिद्ध मुखिया मेला प्रत्येक बर्ष दशहरा के दुसरे दिन लगातार 27 बर्षों से आयोजित की जाती रही है।

मेला का शुभारंभ समाजसेवी रोशन महतो द्वारा फीता काट कर किया गया। मेला में बतौर मुख्य अतिथि पूर्व सांसद प्रदीप बालमुचू, कुलदीप कुमार रवी, समाजसेवी राम दुर्लभ सिंह मुंडा, रिशु कुजुर, अमित खलखो, हशिब अंसारी, संतोष, समाजसेवी त्रिलोचन सिंह मुंडा, विकास दास, रोहिना सेठ, रामेश्वर मांझी, मुकेश गुप्ता शामिल हुए। मेला को संबोधित करते हुए प्रदीप बालमुचू ने कहा कि सुबह से मौसम खराब था, लेकिन मेला के समय पानी बंद है, ये मां दुर्गा का आशीर्वाद है। इस अवसर पर उन्होंने सभी से अपने अंदर के छुपे रावण का अंत कर राम का अनुसरण करने की बात कही। समाजसेवी रामदुर्लभ सिंह मुंडा ने कहा कि हम सबको अहंकार को त्याग कर प्रेम और भाईचारे के साथ रहने की सिख रावण दहन से मिलती है।

समाजसेवी रोशन महतो ने कहा कि आसुरी शक्तियों को नष्ट करना ही रावण दहन का मुख्य उद्देश्य बताया। रिशु कुजुर और अमित खलखो ने कहा कि मुखिया मेला पुरे पांचपरगना की जनता के बिच काफी प्रसिद्ध है। समाजसेवी त्रिलोचन मुंडा ने मेला को सराहा। इस दौरान अतिथियों ने रावण के पुतले का दहन किया।

मुखिया मेला को सफल बनाने में शक्ती क्लब दुर्गा पूजा समिति के लोगों का सराहनीय योगदान रहा। कार्यक्रम का संचालन दिनेश प्रमाणिक ने किया। शक्ति क्लाब दूर्गा पूजा समिति के मुख्य संरक्षक पंडित आशीष पांडे और पंडित नीतीश पांडेय ने सभी मेला के अतिथियों, मेला में पधारे सभी भक्तों सहित क्लब के सदस्यों का शुक्रिया अदा किया।

# धूमधाम से हुआ मां दुर्गा की प्रतिमा का विसर्जन

- खूंटी, खलारी, पिपरवार, बुंडू, सोनाहातू, इचागढ़, सिल्ली और राहे में दुर्गा पूजा संपन्न

आजाद सिपाही टीम

**खूंटी, खलारी, पिपरवार, बुंडू, सोनाहातू, इचागढ़ और सिल्ली।** खूंटी, खलारी, पिपरवार, बुंडू, सोनाहातू, इचागढ़, सिल्ली और राहे में असत्य पर सत्य की और बुराई पर अच्छाई की जीत का प्रतीक पर्व दशहरा विजयादशमी को रावण दहन के साथ उल्लास और भक्तिपूर्ण माहौल में संपन्न हो गया। खूंटी के चौधरी मंडप, और हरि मंदिर में स्थापित माता की प्रतिमाओं का विसर्जन गुरुवार को दशमी तिथि में किया गया, वहीं भगत सिंह चौक, मिश्रा टोली, यूथ क्लब सहित अन्य पंडालों में स्थापित प्रतिमा का विसर्जन शुक्रवार को किया गया। जबकि शहर के प्रमुख नेताजी चौक में स्थापित मां की प्रतिमा का विसर्जन शनिवार को किया जाएगा। गुरुवार को महादेव मंडा के समीप दसवीं का पारंपरिक मेला लगा। मेला परिसर में केकेबीके क्लब द्वारा आयोजित रावण दहन कार्यक्रम में अनुमंडल पदाधिकारी दीपेश कुमारी, अनुमंडल पुलिस पदाधिकारी वरुण रजक, प्रखंड विकास पदाधिकारी ज्योति कुमारी मुख्य अतिथि के तौर पर उपस्थित हुए। उन्होंने बाण चलाकर रावण दहन किया। रावण दहन कार्यक्रम को संबोधित करते हुए अनुमंडल पदाधिकारी दीपेश कुमारी ने कहा कि रावण दहन बुराई पर अच्छाई की जीत का प्रतीक है। कार्यक्रम का संचालन राहुल कुमार ने किया। कार्यक्रम में भाजपा के ज्योतिष भगत, मनोज कुमार, थाना प्रभारी मोहन कुमार समेत अन्य अतिथियों के साथ ही क्लब केकेबीके के गणेश राम कश्यप, दीपक सिंह, प्रकाश कुमार, प्रकाश गुप्ता दीपक सिंह, मोतीलाल राम समेत कई लोग उपस्थित थे।

**खलारी प्रखंड क्षेत्र** में दुर्गापूजा का त्योहार पूरे भक्तिभाव, धूमधाम तथा शांतिपूर्ण माहौल में संपन्न हो गया। गुरुवार को विजयदशमी के दिन श्रीजानकी रमण मंदिर खलारी में स्थापित मां दुर्गा की प्रतिमा का विसर्जन नगर भ्रमण के बाद जी टाइप तालाब में कर दिया गया। वहीं डकरा बी टाइप, केडीएच, मोहन नगर, खलारी बाजारटांड़ सहित अन्य पूजा स्थलों की प्रतिमाओं का विसर्जन शुक्रवार को किया गया। कई पंडालों की प्रतिमाओं का विसर्जन शनिवार को किया जाएगा।

**पिपरवार कोयलांचल क्षेत्र** और आसपास के ग्रामीण इलाकों में दुगार्पूजा का त्योहार हर्षोल्लास के साथ संपन्न हुआ। बचरा, राय, चुरी, बहेरा, बेंती, राय कोलियरी, पुरानीराय सहित अन्य जगहों पर महानवमी और विजयदशमी के दिन श्रद्धालु भक्तों की काफी भीड़ देखी गई। इधर पूजा पंडालों में सुरक्षा का पुख्ता इंतेजाम देखा गया। पिपरवार पुलिस द्वारा पूजा पंडालों में सुरक्षा बल के जवानों को तैनात किया गया था। इंस्पेक्टर उत्तम तिवारी और पिपरवार थाना प्रभारी अभय कुमार सुरक्षा की कमान संभाले हुए थे।

**बचरा स्टेडियम में 70 फीट उंचे रावण का दहन, जम कर हुई आतिशबाजी :** सीसीएल पिपरवार क्षेत्र के बचरा स्थित स्वाधीनता स्वर्ण जयंती स्टेडियम मे प्रत्येक वर्ष की भांति इस वर्ष भी रावण दहन कार्यक्रम का आयोजन किया गया। मुख्य अतिथि के रूप मे अशोक परियोजना पदाधिकारी जितेंद्र कुमार सिंह और विशिष्ट स्थिति में पिपरवार थाना प्रभारी अभय कुमार ने रॉकेट से रावण के सीने पर वार कर उसे जलाया। बचरा दुगार्पूजा समिति द्वारा इस बार करीब 70 फीट उंचे विशाल रावण का पुतला बनाया गया था। रावण दहन से पूर्व जमकर आतिशबाजी की गई। कार्यक्रम को संबोधित करते हुए मुख्य अतिथि पीओ जेके सिंह ने कहा कि विजयीदशमी के दिन असत्य पर सत्य की जीत, अधर्म पर धर्म की जीत और बुराई पर अच्छाई की जीत का प्रतीक है रावण दहन। इस मौके पर अशोका पीओ जेके सिंह, इंस्पेक्टर उतम तिवारी, पिपरवार थाना प्रभारी अभय कुमार, एरिया सिक्युरीटी ऑफिसर हेमचंद महतो, कार्मिक प्रबधंक शिशिर गर्ग, पूजा समिति के कार्यकारी अध्यक्ष विद्यापति सिंह, कार्यकारी सचिव भीम सिंह यादव, राजेंद्र गुप्ता, मुखिया गुंजन सिंह, अभय सिंह, रविन्द्रनाथ सिंह, भीम प्रसाद मेहता, एसके चौधरी, रविन्द्र सिहं, बिनोद सिंह, अनिल सोनी, मंगल सिंह, पिंकी सिंह, प्रमोद प्रसाद, उमेश सिंह, प्रकाश राणा, उमेश यादव, संतोष यादव, अरूण सिंह, विनय सिंह, राम बच्चन यादव, गांधीराम साहू मौजूद थे।

**वर्ष बुंडू के बजरंग दल एवं बजरंग संघ** में स्वचालित प्रतिमा का प्रदर्शन किया गया। जनकल्याण समिति श्याम सुंदर भूदेव समिति मिलन मंदिर सेवा संघ बिहार क्लब विशाल क्लब शिवशक्ति क्लब किसान क्लब शिव मंदिर दुर्गा समिति डामरी श्री राम सेना क्लब के अलावा पंडालों में भीड़ रही।

**बुंडू पांच परगना स्कूल मैदान** में विजयदशमी पर आयोजित रावण दहन एवं आतिशबाजी कार्यक्रम को देखने के लिए भीड़ उमड़ी। गुरुवार की शाम 6 बजे आयोजित कार्यक्रम का शुभारंभ स्थानीय विधायक ने आतिशबाजी कर किया।

**मिलन मंदिर क्लब** श्याम सुंदर भूदेव समिति एवं बजरंग दल में बंगाली समुदाय की महिलाएं सिंदूर खेला का आयोजन किया गया।

**सोनाहातू** प्रखंड सहित ग्रामीण क्षेत्रों में स्थापित सभी दुर्गा प्रतिमाओं का विर्सजन किया गया। दानाडीह, सोनाहातू, जामुदाग, दुलमी, पंडाडीह, बारेडीह, बारेंदा, चोकाहातू, तिलाई पीड़ी, जिलिंगसेरेंग आदि गांवों में प्रतिमा का विसर्जन किया गया। पूजा समितियों ने विसर्जन यात्रा निकाल कर प्रतिमा विसर्जन किया। प्रखंड के लांदुपडीह गांव के दुवार्सिनी रंकनी मंदिर में पाषाण युग के दुर्गा प्रतिमा पर पूजा किया गया।

**सोनाहातू ओर राहे में रावण दहन :** बारेंदा सार्वजनिक दुर्गा पूजा समिति चट्टान टोली बारेंदा द्वारा दुर्गा पूजा संपन्न होने के बाद शुक्रवार देर शाम को रावण दहन का भव्य आयोजन किया गया। रावण दहन कार्यक्रम का उद्घाटन थाना प्रभारी प्रेम प्रदीप कुमार और समिति के द्वारा आकर्षक आतिशबाजी के साथ किया गया। सोनाहातू-नीमडीह के बुडकुड़िया मेलाटांड़ में मुखिया विकास सिंह मुंडा के साथ ग्रामीणों ने रावण दहन कार्यक्रम किया इस दौरान पांता नाच का रंगारंग कार्यक्रम आयोजित किया गया। दानाडीह क्रिकेट मैदान में व्यवसायिक संघ बाजारटांड़ द्वारा रावण दहन कार्यक्रम किया गया।

**राहे प्रखंड** के राम जानकी मंदिर सेवा समिति कुबाडीह - मांझीडीह के द्वारा हाई स्कूल मैदान में शुक्रवार देर शाम रावण दहन कार्यक्रम का आयोजन किया गया। पंचायत प्रतिनिधियों के उद्घाटन के बाद आकर्षक आतिशबाजी किया गया उसके बाद रावण दहन किया गया। मौके पर विनय कुमार महतो धीरज, उमेश महतो, तपन यादव,रमेश गोंझू, कृष्णा पातर, अक्षय महतो, मेघनाथ महतो,रवि ठाकुर,सुनील महाराज, गोपाल महतो मौजूद रहे।

**ईचागढ़ प्रखंड क्षेत्र** के दूर्गा मंदिर व पंडालों में गुरुवार को मां दुर्गा की नव पत्रिका व शाम को दर्जनों प्रतिमाओं का विसर्जन किया गया। डुमरा, सितु,पिलीद, टीकर, चीपड़ी, लावा,आदारडीह सहित सभी दुर्गा मंदिरों में स्थापित नव पत्रिका का विसर्जन किया गया। डुमरा गांव में मां दुर्गा की नव पत्रिका को डोली में ढोकर नदी में विसर्जित किया गया। सार्वजनिक दुर्गा पूजा समिति सितु,आदरडीह, रुगरी बाजार आदि गांवों द्वारा 40 फीट ऊंचा रावण का दहन किया गया।

**सोनाहातू बारेंदा पांडाडीह में विजयादशमी दशमी के दिन रावण दहन :** बारेंदा, पांडाडीह और सोनाहातु गांव स्थित पारंम्परिक बुड़कुड़िया मैदान मेला टांड़ में विजया दशमी के पावन अवसर पर पांता नाच सह भव्य रावण दहन कार्यक्रम का आयोजन किया गया। बारेंदा के मुख्य मंच पर सोनाहातू थाना प्रभारी प्रेम प्रदीप कुमार और थाना बल सुरक्षा के लिए तैनात रहे।

**सिल्ली मुरी एवं ग्रामीण क्षेत्रों में** मंगलवार को दुर्गापूजा हर्षोल्लास व शांतिपूर्ण माहौल में संपन्न हुआ। पंडालों में स्थापित मां के प्रतिमा को सिंदूर लगाने के पश्चात महिलाओं ने एक दूसरे को सिंदूर लगाकर सिंदूर खेला का रस्म पूरा किया। वहीं शाम को गाजे-बाजे के साथ प्रतिमा विर्सजन जुलुस निकाला गया। राधिका मैदान में रावण दहन का कार्यक्रम किया गया।

# सिल्ली में पथ संचलन कार्यकम का आयोजन

आजाद सिपाही संवाददाता

**सिल्ली।** राष्ट्रीय स्वयंसेवक संघ के सौ वर्ष पूरे होने पर शताब्दी वर्ष कार्यक्रम के तहत सिल्ली खंड के स्वयंसेवकों ने विजयादशमी के दिन पथ संचलन कार्यकम का आयोजन किया। सिल्ली धर्मशाला स्थित लक्ष्मी नारायण मंदिर से पूजन चंदन के साथ कार्यक्रम की शुरुआत की गयी। स्वयंसेवकों ने हाथ में भगवा ध्वज लेकर पूर्ण गणवेश के साथ पथ संचलन किया। सभी स्वयंसेवक कतार बद्ध होकर संचलन गीत के साथ स्टेडियम परिसर पहुंचे। स्टेडियम परिसर में संघ के जिला संघचालक बालेश्वरजी ने अपने बौद्धिक में कहा कि विजयादशमी में शक्ति की उपासना की जाती है. आज के ही दिन आरएसएस की स्थापना हुई थी। संघ के एक सौ साल पूरे हो गए है। तब से संघ के स्वयंसेवक देश हिट में समाज की सेवा में निष्काम भाव से लगे हुए है। प्रार्थना और एकल गीत के साथ कार्यक्रम की समाप्ति हुई। मौके पर जिला सह संघचालक बालेश्वरजी, रांची जिला सह शारीरिक प्रमुख राजकिशोर महतो, प्रेम महतो, रांची विभाग के मुख्य मार्ग प्रमुख गुरुपद दास गोस्वामी, रांची जिला प्रचार प्रमुख विष्णु गिरि, खंड कार्यवाह मिलन बड़ाइक, सह खंड कार्यवाह अमित महतो, बौद्धिक प्रमुख चंदन विश्वकर्मा, सामाजिक समरसता प्रमुख नंदकिशोर साई, व्यवस्था प्रमुख प्रकाश अग्रवाल, बंता मंडल पालक डॉ समीर हजाम, शिवलाल महतो, कंचन सोनार, कृष्णा सिंह, सुधीर साहू, राजेश अग्रवाल, प्रताप महतो, अखिलेश्वर महतो, भोलानाथ मांझी, सुधीर साहू, अंबुज रजक, राजेंद्र साई, वीरेंद्र महतो, चंदन गोस्वामी, शक्ति पद महतो मौजूद थे।

## महत्वपूर्ण खबरें

### बेड़ो में ऑटो पलटने से आठ घायल

बेड़ो (आजाद सिपाही)। थाना क्षेत्र के बेड़ो लोहरदगा रोड पर राजा मुर्गा फॉर्म हाउस बेड़ो के समीप शुक्रवार की शाम लगभग पांच बजे एक सड़क किनारे खड़ी कार का दरवाजा अचानक खोल दिए जाने से पीछे से आ रही सवारी ऑटो टकरा कर सड़क पलट गई। जिससे ऑटो पर सवार आठ लोग गंभीर रूप से घायल हो गए। सभी घायलों को ऑटो चालक ने अपने ऑटो को सीधा कर बेड़ो सामुदायिक स्वास्थ्य केंद्र पहुंचाया। घायलों में महेश सिंह 15 वर्ष खरका भरनो, शीला बेक 40 वर्ष, घाघरा, मुनी कुमारी 22 वर्ष बनटोली भरनो, रंजीता कुमारी 21 वर्ष, अंजू कुमारी 30 वर्ष, मिस्का कुमारी ढाई साल, हडरी टोली झीको चट्टी, थाना भंडरा, नीतू मुंडा 29 वर्ष कोकड़े घाघरा बेड़ो व अरविंद उरांव 11 वर्ष कठर टोली बेड़ो निवासी शामिल हैं। घायलों ने बताया की सभी घायल बेड़ो चौक से ऑटो बैठ कर जा रहे थे तभी लोहरदगा रोड में मुर्गी फार्म हाउस के पास एक कार खड़ी थी, तभी ऑटो के वहां पहुंचते ही कार का दरवाजा खोल दिया गया। अचानक ब्रेक मारने पर ऑटो से कुछ लोग बाहर गिर और ऑटो पलट गया। जिसके बाद ऑटो चालक उसी ऑटो से अस्पताल पहुंचाया और चालक अस्पताल से भाग निकला। इधर सभी का प्राथमिक उपचार डा पल्लवी ने किया वहीं गंभीर रूप से घायल चार लोगों में महेश सिंह, रंजीता कुमारी, अंजू कुमारी व अरविंद उरांव को रिम्स रेफर कर दिया।

### भाजपा ने महात्मा गांधी एवं लाल बहादुर शास्त्री की जयंती मनायी

खलारी (आजाद सिपाही)। भाजपा खलारी मंडल के द्वारा हिंदूगढ़ी चौक पर महात्मा गांधी एवं लाल बहादुर शास्त्री की जयंती मनाई गई। कार्यक्रम की अध्यक्षता मंडल अध्यक्ष अनिल कुमार गंझू ने की। इस अवसर पर उपस्थित भाजपा मंडल कार्यकताओं ने दोनों महान विभूतियों के चित्र पर श्रद्धा सुमन अर्पित कर नमन किया। साथ ही उनके बताए आदर्शों पर चलने का संकल्प लिया।मौके पर वक्ताओं ने कहा कि महात्मा गांधी ने सत्य और अहिंसा के मार्ग पर चलकर विश्व को शांति और सद्भाव का संदेश दिया। उनका मानना था कि स्वच्छता और आत्मनिर्भरता ही समाज की वास्तविक ताकत है। कार्यक्रम में संयोजक रामसूरत यादव, भाजपा वरिष्ठ नेता अरविंद सिंह, शशि उरांव, प्रदीप प्रमाणिक, उदय सिंह, उपेंद्र जी, शिव चौधरी,एससी मोर्चा मंडल अध्यक्ष दिलीप कुमार पासवान, अभिषेक चौहान, आलोक चौहान, विकास चौहान, मनोज कुमार सिंह, सुरेश साहु, दिलीप गंझू, मुन्नू शर्मा मौजूद थे।

### करकट्टा दुर्गा मंडप में भक्ति जागरण

खलारी (आजाद सिपाही)। करकट्टा दुर्गा मंडप प्रांगण में भव्य भक्ति जागरण का आयोजन किया गया, जिसमें क्षेत्र के लोगों ने बढ़-चढ़कर भाग लिया। कार्यक्रम का शुभारंभ जिप सदस्य सरस्वती देवी, मुखिया दीपमाला कुमारी एवं संतोष कुमार महली ने संयुक्त रूप से दीप प्रज्वलन कर किया। कार्यक्रम में जमशेदपुर से आए शिव शक्ति जागरण मंडली के कलाकार जतिन परवाना, कुमार सुनील, वर्षा कुमारी, विजेता कुशवाहा एवं वर्षा युवराज ने श्रीगणेश वंदना और जय माता दी जय घोष से की। इस दौरान का माहौल पूरी तरह से भक्तिमय हो गया था। इससे पहले पूजा कमेटी की युवा मंडलियों ने अतिथियों को ओढ़नी देकर स्वागत किया गया। इस कार्यक्रम में अमित, नवेंद्र, आयुष किशन, रितेश, लोकेश, अंकित, सनी, गौरव, पवन, सुमंतो, हर्ष, राजू, कृष, ऋषव, अभिमन्यु, सूरज सहित युवाओं का सराहनीय योगदान रहा।

### गांधी और शास्त्री की जयंती धूमधाम से मनी

राहे (आजाद सिपाही)। प्रखंड के सताकी में राष्ट्रपिता महात्मा गांधी और पूर्व प्रधानमंत्री लाल बहादुर शास्त्री की जयंती धूमधाम से मनाई गई। भाजपा ग्रामीण जिला अध्यक्ष विनय महतो धीरज के अगुवाई में ग्रामीणों ने दोनों महापुरूषों के चित्र पर पुष्प अर्पित करते हुए उनका भावपूर्ण स्मरण किया। मौके पर जिलाध्यक्ष ने कहा कि गांधी जी ने हमेशा आत्मनिर्भर भारत की कल्पना की थी जिसके लिए उन्होंने स्वदेशी वस्तुओं के उपयोग पर बल दिया। जिलाध्यक्ष ने लाल बहादुर शास्त्री के जीवन की सादगी और नेतृत्व की मजबूती को याद करते हुए कहा कि शास्त्री जी ने संकट की घड़ी में दिशा दी।मौके पर मेघनाथ महतो, दुर्लभ महतो, दीनबंधु पांडे, प्रदीप कुमार महतो, प्रकाश चन्द्र महतो,विद्याधर महतो, कैलाश,सुमंत,मदन,मनराखन, धर्मेंद्र, संजय, सुनील,उपानंद प्रमाणिक,अंकित कुमार मौजूद थे।

### पिपरवार में मनायी गयी महात्मा गांधी एवं लालबहादुर शास्त्री की जयंती

पिपरवार (आजाद सिपाही)। सीसीएल पिपरवार कोयलांचल क्षेत्र और आसपास के इलाकों में राष्ट्रपिता महात्मा गांधी एवं पूर्व प्रधानमंत्री लाल बहादुर शास्त्री की जयंती धूमधाम के साथ मनायी गयी। पिपरवार महाप्रबंधक कार्यालय में जयंती कार्यक्रम का आयोजन किया गया। इसकी अध्यक्षता महाप्रबंधक संजीव कुमार व संचालन कार्मिक प्रबंधक शिशिर गर्ग ने किया। कार्यक्रम को संबोधित करते हुए जीएम संजीव कुमार ने कहा कि गांधी जी ने अहिंसा एवं सत्य को हथियार बनाकर अंग्रेजों के खिलाफ लड़ाई लड़े और हमारे देश को स्वतंत्र कराने में महत्वपूर्ण योगदान दिए। मौके पर जीएम संजीव कुमार, अशोका पीओ जेके सिंह, स्टॉफ ऑफिसर पर्सनल नागेश कुमार गोपाल, स्टॉफ ऑफिसर एक्सावेशन केआर भवन,कार्मिक प्रबधंक शिशिर गर्ग, ज्योति कुशवाहा, श्रमकि प्रतिनिधि एसके चौधरी, रविंद्रनाथ सिंह, इस्लाम अंसारी, भीम सिंह यादव, मोहम्मद रहमतुल्लाह, भीम प्रसाद मेहता, दिलिप गोस्वामी, विद्यापति सिंह, सतीश पांडेय, परिमल पात्रा, बिरेंद्र महतो,बासिल टोप्पो, सतीश कुमार, सुमांतो दास, जियाउल हक सहित कई अधिकारी कर्मचारी मौजूद थे।

# नम आंखों से दी गयी मां दुर्गे की विदाई, झखराटांड़, बिजुलिया, कठहलमोड और पाली में किया गया रावण दहन

## राजकिले की दशहरा पूजा में उमड़ा आस्था का सैलाब

आजाद सिपाही टीम

**रातू/नगड़ी।** ऐतिहासिक राजकिले में शारदीय नवरात्र पर अनूठा माहौल रहा। बुधवार को यहां भैसा और दर्जनों बकरे की बलि दी गयी। जबकि गुरुवार की शाम हजारों लोगों ने राज किला में स्थापित माता दुर्गा को भावपूर्ण विदायी दी। राजकिले की ऐतिहासिक तालाब में मां दुर्गा की प्रतिमा को नम आंखों से विसर्जन किया गया। पूजा अनुष्ठान बंगाल के पुरुलिया जिले से आये राजपुरोहित एवं अन्य पुजारियों किया गया। इस दौरान किले की दशहरा पूजा में आस्था का सैलाब उमड़ पड़ा। उधर, किला प्रबंधन की ओर से पेयजल, गुमसुदा केंद्र एवं नियंत्रण कक्ष स्थापित किये गये थे। विधि व्यवस्था को सुचारू रूप से संचालित करने के लिए थाने में भी कंट्रोल रूम बनाया गया था। वहीं सीएचसी में चिकित्सा शिविर लगाय गया था, जिसमें मलेरिया डेंगू, फ्लेरिया की जांच एवं निःशुल्क दवा का वितरण किया गया। झखराटांड, तिलता, पाली, कटहलमोड़, झिरी, महादेव टंगरा, मखमंद्रो, चटकपुर, सुंडील, गोविंदनगर और आनंदमयी नगर में बनाये गये पूजा पंडालों में भी भक्तों की भीड़ उमड़ी। पिर्रा में भी पंडाल बना मूर्ति स्थापित कर पूजा की गयी। गुरुवार की शाम ऐतिहासिक रातू तालाब में प्रतिमाओं का विसर्जन के साथ ही दुर्गा पूजनोत्सव शांति पूर्वक समाप्त हो गया। उधर, बिजुलिया

### चान्हों में हुआ रावण दहन

**चान्हो (आजाद सिपाही)।** प्रखंड में रावण दहन को लेकर उत्साह का माहौल रहा। क्षेत्र के तीन प्रमुख गांव बीजू पाड़ा के टांगर में ग्राम ताला और चान्हो के सोस बाजारटांड़ में में 30 फीट ऊंचे रावण के पुतले का दहन किया गया। उधर, प्रशासन की ओर से सभी स्थानों पर सुरक्षा के पुख्ता इंतजाम किये गये थे।

## सिदरौल में शानदार आतिशबाजी के बीच रावण दहन कार्यक्रम संपन्न

**नामकुम (आजाद सिपाही)।** सिदरौल बाजार में श्रीश्री दुर्गा पूजा समिति सह रावण दहन समिति के तत्वावधान में आयोजित कार्यक्रम में मुख्य अतिथि थाना प्रभारी इंस्पेक्टर मनोज कुमार ने रावण, विशिष्ट अतिथि कांग्रेस मिडिया विभाग के चेयरमैन सतीश पॉल मुंजनी ने कुंभकर्ण एवं मुखिया लक्ष्मी कुमारी ने मेघनाथ के पुतले का दहन किया। इस दौरान रंग-बिरंगी आतिशबाजी ने पूरे माहौल को भव्य बना दिया। विशिष्ट अतिथि मनोज सिंह ने कहा कि रावण, कुंभकर्ण और मेघनाथ का संहार त्रेता युग में हो चुका है। आज हमारे अंदर जो रावण लोभ, काम, क्रोध, मोह के रूप मे विराजमान है उसका नाश करना है। कहा कि अधर्म पर धर्म की विजय के लिए हमेशा धर्म के साथ खड़ा होना है। मौके पर समिति के अध्यक्ष अशोक नायक, बालकेश्वर सिंह, हेमंत लोहार, आर्यन मुंड़ा, सुनील साहू, शत्रुघ्न बड़ाइक, घनश्याम, सत्येन्द्र वैद्य, राजु वकील, देवानंद, दीपक आदि उपस्थित थे।

# अहंकार ही रावण के वध का कारण इसका त्याग करें : प्रो आदित्य साहू

## हम सभी को भगवान श्रीराम के आचरण का अनुसरण करने की जरूरत : रामटहल चौधरी

**बारीडीह सहित कई जगहों पर आयोजित हुआ रावण दहन**

आजाद सिपाही संवाददाता

रावण दहन और राज्यसभा सांसद प्रो आदित्य प्रसाद साहू की तस्वीर।

**ओरमांझी।** 10 दिनों से चल रही शारदीय नवरात्र का पर्व गुरुवार को रावण दहन के साथ संपन्न हो गया। प्रखंड में कई पूजा पंडालों में विसर्जन शोभायात्रा निकाल कर मां दुर्गा, सरस्वरी, लक्ष्मी के अलावा भगवान गणेष और कार्तिक की प्रतिमा का विसर्जन किया गया। इस मौके पर प्रखंड के अधिकतर पूजा पंडालों में रावण दहन कार्यक्रम के आयोजन के कारण शुक्रवार को मां की प्रतिमा का विसर्जन किया गया। दड़दाग शास्त्री चौक में रावण दहन कार्यक्रम में बतौर मुख्य अतिथि के रूप में राज्यसभा सांसद सह भाजपा के कार्यकारी अध्यक्ष प्रो आदित्य प्रसाद साहू और पूर्व सांसद राम टहल चौधरी शामिल हुआ। इस अवसर पर राम टहल चौधरी ने कहा कि हम सभी को मर्यादा पुरुषोत्तम भगवान श्रीराम के आचरण का अनुसरण करने की आवश्यकता है। इस संसार का कल्याण इसी में है। वहीं, भाजपा के कार्यकारी अध्यक्ष प्रो आदित्य प्रसाद साहु ने कहा कि हम सभी को अहंकार का त्याग कर परोपकार को अपनाने की आवश्यकता है। अहंकार ही रावण के वध का कारण बना। इस मौके पर, पुलिस, सीओ उज्जवल सोरेन, बीडीओ कामेश्वर बेदिया, थाना प्रभारी अनिल तिवारी ने सदल बल के साथ पूजा को शांति और सौहार्दपूर्ण संपन्न कराने में अहम योगदान दिया।

# दुर्गापूजा का त्योहार सकारात्मक उर्जा और पारिवारिक समृद्धि का भी देता है संदेश : डॉक्टर प्रदीप वर्मा

**- टाटीसिलवे में रावण दहन, आतिशबाजी और सांस्कृतिक कार्यक्रम का आयोजन**

आजाद सिपाही संवाददाता

टाटीसिलवे दशहरा समिति के कार्यक्रम में शामिल सांसद डॉ प्रदीप वर्मा एवं अन्य।

**नामकुम।** शारदीय नवरात्र के समापन और विजयादशमी के पावन अवसर पर टाटीसिलवे के ईईएफ मैदान में गुरुवार को टाटीसिलवे दशहरा समिति की ओर से भव्य रावण दहन कार्यक्रम आयोजित हुआ। जिसमें मुख्य अतिथि के रूप में समिति के मुख्य संरक्षक सह राज्यसभा सांसद ड़ॉ प्रदीप वर्मा उपस्थिता थे। उन्होंने कहा कि दशहरा आज पूरे उत्साह और भक्ति के साथ मनाया जा रहा है। यह पर्व न केवल बुराई पर अच्छाई की जीत का प्रतीक है, बल्कि धर्म, समारात्मक उर्जा और पारिवारिक समृद्धि का भी संदेश देता है। आज पूरे देश में रावण दहन का आयोजन किया जा रहा है। रावण दहन के साथ ही हमारे भीतर की बुराईयों को समाप्त कर हमें हर प्रकार के सामाजिक समरसता को बनाए रखने का प्रयास करना होगा। कहा कि सामाजिक समरसता ही एक मात्र समरसता का निर्माण करता है। जिसमें झारखंड को देश का नंबर वन राज्य बनाता है। हर परिस्थिती में हमें सामाजीक समरसता को बनाये रखना होगा। समाज में विद्वेश को पैदा करने से हमारी यात्रा और लक्ष्य कभी पूरी नहीं होगी। वहीं, विशिष्ट अतिथि सरला बिरला विश्वविद्यालय के महानिदेशक डॉ गोपाल पाठक ने कहा कि दशहरा जैसे आयोजन सिर्फ उत्सव नहीं, बल्कि समाज में सकारात्मक उर्जा और संदेश देने का माध्यम भी है। इधर, कार्यक्रम की शुरूआत जैप-10 की महिला बटालियन के बैंड से हुई। इसके बाद स्थानीय बच्चियों ने गरबा नृत्य किया। वहीं, रावण दहन को देखने के लिए खराब मौसम के बावजूद बड़ी संख्या में लोग ईईएफ मैदान पहुंचे थे। स्थानीय कलाकार कमल मंडल ने मंच से दोनों भाइयों के बीच संवाद और ठहाकों से दर्शकों का खूब मनोरंजन किया। इस मौके पर सरला बिरला विश्वविद्यालय के महानिदेशक गोपाल पाठक, वीसी सी जगरनाथन, पूर्व विधायक आरके पाहन, प्रदेश उपाध्यक्ष आरती कुजूर, जिला उपाध्यक्ष प्रभुदयाल बड़ाईक, भाजपा नेता रितेश उरांव, मंडल अध्यक्ष राजेंद्र महतो, जिप सदस्य अनगड़ा अनुराधा मुंडा, प्रमुख दीपा उरांव आदि उपस्थित थे। कार्यक्रम के सफल आयोजन में ब्रजेश सिंह, उमेश प्रसाद, रामजी पांडे, मनोरंजन मिश्र, मंगल गुप्ता, राजेंद्र प्रमाणिक, शैलेश मिश्रा, नित्यानंद मिश्र, राजू पाठक, अमन मिश्र, राजकुमार सिंह, मनेश महतो, दिवाकर, संजीव, आशुतोष, प्रशांत, मनोज, सोना, बसंत, रामकृष्ण, बिगना, संजय आदि का सराहनीय योगदान रहा।

### 60 फीट का रावण और 55 फीट का बना था कुंभकर्ण

टाटीसिलवे के ईईएफ मैदान में दशहरा समिति टाटीसिलवे की ओर से 60 फीट का रावण और 55 फीट का कुंभकर्ण का पुतला बनाया गया, जिसका निर्माण टाटीसिलवे के चतरा बस्ती निवासी सह कारीगर कमल मंडल द्वारा किया गया था। कार्यक्रम से पूर्व सांस्कृतिक कार्यक्रम एवं बंगाल के आकार्षक जमीनी और आसमानी आतिशबाजी देखने को मिला। मंच पर समिति के सदस्यों ने सभी अतिथियों का स्वागत बुके एवं अंगवस्त्र देकर किया। मंच संचालन समिति के सदस्य राशेश्वर नाथ मिश्रा और सुरेंद्र ठाकुर और धन्यवाद ज्ञापन पूर्व कर्नल बीके सिंह ने किया।

## नेताओं-कार्यकर्ताओं ने दी प्रो आदित्य साहू को बधाई

**बुढ़मू (आजाद सिपाही)।** भाजपा के राष्ट्रीय अध्यक्ष जेपी नड्डा ने राज्यसभा सांसद प्रो आदित्य साहू को झारखंड भाजपा का कार्यकारी अध्यक्ष नियुक्त किया है। इस पर बुढ़मू प्रखंड भाजपा में हर्ष का माहौल है। प्रखंड उप प्रमुख सह भाजपा नेता हरदेव साहू ने आदित्य साहू को प्रदेश कार्यकारी अध्यक्ष बनाये जाने पर बधाई दी है। कहा कि प्रो आदित्य साहू के कार्यकारी अध्यक्ष बनने पर भाजपा को और अधिक मजबूती मिलेगी। साथ ही एक नई रणनीति के तहत पार्टी नई ऊर्जा के साथ आगे बढ़ेगी। आनेवाले समय में झारखंड में भाजपा की सरकार बनेगी। उधर, अन्य भाजपा कार्यकर्ताओं ने भी आदित्य साहू को बधाई दी है।

## बारिश पर आस्था भारी: गेतलसूद के रावण दहन में उमड़े श्रद्धालु, बंगाल की आतिशबाजी ने मन मोहा

**अनगड़ा (आजाद सिपाही)।** रावण दहन समिति की ओर से शुक्रवार को गेतलसूद स्थित कॉलोनी नंबर एक मैदान में रावण एवं कुंभकर्ण का पुतला दहन किया गया। इसमें मुख्य अतिथि के रूप में राज्य सभा सदस्य डॉ प्रदीप वर्मा, विशिष्ट अतिथि पूर्व सांसद रामटहल, पूर्व विधायक रामकुमार पाहन ने तीर छोड़कर पुतला का दहन किया। इस दौरान कार्यक्रम की अध्यक्षता रावण दहन समिति गेतलसूद के अध्यक्ष जैलेंद्र कुमार और संचालन सचिव संतोष सिन्हा ने किया। बारिश के बावजूद काफी संख्या में श्रद्धालु पहुंचे। मौके पर बंगाल के दीपक पाड़िया द्वारा शानदार आतिशबाजी की गई। इस अवसर पर आसपास के गांव के पांच दर्जन से अधिक वरिष्ट नागरिकों को अंग वस्त्र देकर सम्मानित किया गया। वहीं, अतिथि के रूप में शशिभूषण भगत, भाजपा के पूर्व रांची जिलाध्यक्ष रणधीर चौधरी, भाजपा जिला उपाध्यक्ष प्रभुदयाल बड़ाईक, जिला मीडिया प्रभारी रामसाय मुंडा, भाजपा जिला मंत्री रामकुमार दुबे, संजीव तिवारी, महेंद्र महतो, राजेंद्र महतो, अनगड़ा प्रमुख दीपा उरांव, गेतलसूद मुखिया शांति मुंडा, सामाजिक कार्यकर्ता सुरेंद्र पाहन, अजय उरांव थे। वहीं, आयोजन को सफल बनाने में कोषाध्यक्ष राजीव सिंह, अजय राज, बिगेश्वर महतो, सीताराम मुंडा, मंतोष महतो, भीम महतो, शिवा महतो, विनोद चौधरी, शिकारी महतो, गणेश लोहरा, वीरेंद्र कुमार, मुकेश महतो, सौरव कुमार महतो, संजीव सिंह आदि का योगदान रहा।

## डिवाइडर से टकरायी बाइक, युवक की मौत

**रातू/अनगड़ा (आजाद सिपाही)।** थाना क्षेत्र के डालटनगंज- कठिटांड मार्ग स्थित मखमन्द्रों बाजार के पास एक अनियंत्रित बाईक डिवाडर से टकरा गई। इस हादसे में एक युवक की मौके पर ही मौत हो गयी। उसकी पहचान लोहरदगा जिले के कुडू थाना अंतर्गत लावालोंय गांव निवासी मनीष उरांव (20) के रूप के हुई हैं। वहीं इसी हादसे में सिसई भरनो निवासी विकाश गोप नामक युवक घायल हो गया। उसका रातू सीएचसी में चल रहा है। उसके सिर में गंभीर चोट है। जानकारी के मुताबिक मनीष कबाड़ी का काम करता था। वह सिमलिया में किसी के घर किराए में रहता था। जबकि विकाश गोप तिलता चौक में वाशिंग सेंटर में काम करता था। दोनों युवक शुक्रवार को बाइकब में सवार होकर मांडर की ओर से लौट रहे थे। तभी मखमन्द्रों के पास अनियंत्रित होकर डिवाइडर से टकरा गए। जिससे बाइक चले रहे मनीष उरांव की मौके पर ही मौत हो गयी। दूसरी ओर, अनगड़ा के स्वर्णरेखा नदी स्थित साल्हन पुल में शुक्रवार की शाम एक कार और बाइक के बीच टक्कर हो गई। इस हादसे में दोनों वाहनों में सवार पांच लोग गंभीर रूप से घायल हो गये। बताया गया कि एक तेज रफ्तार अनियंत्रित बाइक विपरीत दिशा से आ रही ओमनी कार को सीधी टक्कर मार दी। इसमें बाइक सवार सालहन गांव निवासी अभिषेक महतो (17), विवेक महतो (19) एवं छोटे महतो (17) और कार सवार रांची निवासी सुष्मिता कुमारी (22) गंभीर रूप से घायल हो गए। उनका इलाज रिम्स अस्पताल में चल रहा है।

## प्रो आदित्य साहू के भाजपा का प्रदेश कार्यकारी अध्यक्ष बनाये जाने पर लोगों ने दी बधाइयां

**ओरमांझी (आजाद सिपाही)।** भाजपा के प्रदेश महामंत्री सह राज्यसभा सांसद प्रो आदित्य प्रसाद साहु को पार्टी का प्रदेश कार्यकारी अध्यक्ष बनाया गया है। भाजपा प्रदेश अध्यक्ष नियुक्त किए जाने पर आदित्य साहू ने बताया कि यह माता रानी का आशीर्वाद और पार्टी का मुझ पर जताया गया भरोसा का परिणाम है। कहा कि पार्टी ने मुझ पर जो भरोसा जताया है उस पर खरा उतरने का प्रयास करूंगा। इस पर पूर्व सांसद राम टहल चौधरी, मानकी राजेंद्र शाही, अमर नाथ चौधरी, रणधीर चौधरी, जिला सोशल मीडिया प्रभारी शशि मेहता, मंडल मीडिया प्रभारी अलख नाथ महतो, महामंत्री शशि भूषण साहू, मुखिया दीपक बड़ाइक, ओरमांझी के उप मुखिया संतोष गुप्ता, राज किशोर साहु, जैलेद्र कुमार, पूर्व उप प्रमुख लालू उर्फ जय गोविंद साहु, सुरेंद्र सिंह, नंद गोपाल साहु और प्रकाश महतो आदि सहित प्रदेश एवं प्रखंड वासियों ने बधाइयां दी है।

## जयंती पर याद किये गये महात्मा गांधी और शास्त्रीजी

**ओरमांझी (आजाद सिपाही)।** भाजपा ओरमांझी मण्डल की ओर से गुरुवार को राष्ट्रपिता महात्मा गांधी और भारत रत्न पूर्व प्रधानमंत्री लाल बहादुर शास्त्री की जयंती पर उन्हें याद किया गया। इस मौके पर शास्त्री चौक और प्रखंड कार्यालय स्थित शास्त्री जी एवं गांधी जी की प्रतिमा पर भाजपा प्रदेश महामंत्री एवं राज्यसभा सांसद प्रो आदित्य प्रसाद साहू और रांची के पूर्व सांसद रामटहल चौधरी ने माल्यार्पण कर श्रद्धासुमन अर्पित किया। इसके बाद उपस्थित जनसमूह ने गांधी जी और शास्त्री जी के चित्र एवं प्रतिमाओं पर पुष्पांजलि अर्पित कर उनके आदर्शों पर चलने का संकल्प लिया। श्रद्धांजलि देने वालों में बीडीओ कामेश्वर बेदिया, अमर नाथ चौधरी, मानकी राजेंद्र साही, रणधीर कुमार चौधरी, अलख नाथ महतो, बालक पाहन, दुर्गा शंकर साहू, राजकिशोर साहू, राजेश गुप्ता, मुखिया दीपक बड़ाईक, संतोष गुप्ता, बालक महतो, मोती लाल महतो और आफताब आलम आदि शामिल रहे।

## मुड़मा जतरा की तैयारी को लेकर मंत्री शिल्पी नेहा तिर्की ने अधिकारियों के साथ की बैठक

**मांडर (आजाद सिपाही)।** मंत्री शिल्पी नेहा तिर्की ने मांडर में 8 और 9 अक्टूबर को आयोजित होने वाले ऐतिहासिक मुड़मा जतरा की तैयारियों को लेकर शुक्रवार को बैठक की। इसमें पूर्व मंत्री बंधु तिर्की, धर्म गुरु बंधन तिग्गा, खलारी डीएसपी रामनारायण चौधरी, चारो प्रखंड मांडर, चान्हो, बेड़ो, रातू के बीडीओ, मांडर इंस्पेक्टर, मांडर थाना प्रभारी, पीएचडी विभाग, बिजली विभाग के पदाधिकारी आदि मौजूद थे। बैठक का उद्देश्य मुड़मा मेला को सफलतापूर्वक आयोजित करना और सभी आवश्यक तैयारियों को समय पर पूरा करना। इस अवसर पर मंत्री शिल्पी नेहा तिर्की ने सभी विभागों के पदाधिकारियों से तैयारियों का जायजा लिया और कुछ विभागों के पदाधिकारियों की तैयारियों से असंतुष्टि जताई। उन्होंने पदाधिकारियों को तत्काल युद्ध स्तर पर तैयारी पूरी करने का निर्देश दिया। साथ ही मांडर बीडीओ को निर्देश दिया कि झारखंड सरकार की ओर से मुड़मा मेला के लिए आवंटित 70 लाख रुपये के बजट के अनुरूप तैयारी का कार्य पूरा करें। इस मौके पर मांडर प्रमुख फिलिप सहाय एक्का, उप प्रमुख अमानत अंसारी, प्रखंड अध्यक्ष मंगा उरांव, जिला परिषद विनोदित तिग्गा, कांग्रेसी नेता सेरोफिना मिंज, आबिद अंसारी, शमसुल शेख, इंदु तिग्गा, मेरी तिग्गा, होसे उरांव, विनोद तिग्गा, चिंता मनी, बन्धु टोप्पो, सुका उरांव, बंधु उरांव आदि मौजूद थे।

## हर्षोल्लास के साथ मनाया गया विजयदशमी और दशहरा

# दुर्गा पूजा-दशहरा बुराई पर अच्छाई की जीत का प्रतीक : सन्नी टोप्पो

आजाद सिपाही संवाददाता

**बेड़ो।** प्रखंड मुख्यालय सहित ग्रामीण क्षेत्रों में विजयदशमी-दशहरा का त्योहार शांति एवं सौहार्दपूर्ण माहौल में संपन्न हो गया। इस दौरान गुरुवार को परंपरागत तरीके से रावण दहन के साथ दशहरा मनाया गया। श्रीश्री दुर्गा पूजा महासमिति की ओर से महादानी मैदान में बुराई पर अच्छाई की जीत और असत्य पर सत्य की जीत के प्रतीक रावण दहन के साथ महिलाओं ने एक-दूसरे को सिंदूर लगाकर विजयदशमी त्याहोार मनाया। इस दौरान रावण दहन में लोगों का जनसैलाब उमड़ पड़ा। इस वर्ष का आकर्षण केंद्र रावण का 50 फीट पुतला और आतिशबाजी रही। अतिथियों ने पुतले में आग लगाई और इसके साथ ही पुतले धू-धूकर जलने लगे। इस दौरान वहां मौजूद लोगों ने जय श्रीराम के नारे लगाया, जिससे पूरा वातावरण गुंजा उठा। इसे देखने के लिए हजारों लोगों की भीड़ उमड़ पड़ी। इससे पहले, नवमी की रात में डांडिया नृत्य प्रतियोगिता का आयोजन किया गया। जिसमें बच्चियों ने डांडिया नृत्य कर लोगों को मंत्र मुग्ध कर दिया। प्रतियोगिता में उत्कृष्ट प्रदर्शन करने वाले को पुरस्कृत भी किया गया। इसके पूर्व मांडर के युवा भाजपा नेता सन्नी टोप्पो दुर्गा पूजा पंडाल पहुंचकर पूजा समिति के लोगों से मिले और शुभकामनाएं दी। उन्होंने मां दुर्गा के चरणों पर मत्था टेक कर क्षेत्र में सुख एवं समृद्धि की कामना किया। कहा कि दुर्गा पूजा बुराई पर अच्छाई की जीत के रूप में मनाया जाता है। मां दुर्गा आदि शक्ति से क्षेत्र की सुख शांति एवं समृद्धि के साथ ही अमन चैन और क्षेत्रवासियों के स्वच्छ और निरोग स्वास्थ्य के लिए प्रार्थना किया। इस मौके पर श्रीश्री दुर्गा पूजा महासमिति के सदस्य ने चुनरी ओढ़ाकर सम्मानित किया। उदर, शुक्रवार को दुर्गा मंदिर परिसर से पारंपरिक ढोल नगाड़ों के साथ भव्य विसर्जन जुलूस निकाली गई। इस दौरान लोगों ने एक-दूसरे को गुलाल लगा कर मां का आशीर्वाद लिया।

## जेल अदालत का आयोजन, एक बंदी रिहा

**अनगड़ा (आजाद सिपाही)।** रांची जिला विधिक सेवा प्राधिकार की ओर से गांधी जयंती पर गुरुवार को बिरसा मुण्डा केंद्रीय कारा होटवार में जेल अदालत सह विधिक जागरूकता शिविर का आयोजन किया गया। जिसमें विशेष रूप से न्यायिक दंडाधिकारी मयंक मलियाज और मनीष कुमार सिंह सहित अन्य न्यायिक दंडाधिकारी उपस्थित हुए। इस मौके पर विभिन्न न्यायालयों में लंबित चार वादों के निष्पादन के निमित संसीमित बंदियों का आवेदन जेल अदालत के लिए समर्पित किया गया था। इसमें एक बंदी को जेल अदालत का लाभ देते हुए कारा से मुक्त किया गया।

## कुआं में डूबकर पारा शिक्षक की मौत

**बिशुनपुर (आजाद सिपाही)।** थाना क्षेत्र के चेड़ा गांव निवासी पारा शिक्षक सुनील उरांव की गुरुवार देर शाम गांव के ही कुआं में डूबने से मौत हो गई। बताया जा रहा कि गांव में दसइ करम का पर्व मनाया जा रहा था। इसे लेकर घर में मेहमान भी आए थे। जिसे छोड़ने के लिए सुनील बाहर निकाले थे। लौटने के क्रम में गांव के ही एक कुआं में अचानक गिर गये। अंधेरा होने के कारण किसी को कुछ भी पता नहीं चला। परिजन ढूंढने निकले तो कुआं में शव तैरता मिला। तुरंत इसकी सूचना बिशनपुर थाने को दी गई। इस बीत शुक्रवार की सुबह थाना प्रभारी अपने टीम के साथ गांव पहुंचे और शव को कुआं से बाहर निकलवाने के बाद पोस्टमार्टम के लिए सदर गुमला भेज दिया। बता चला है कि सुनील उरांव गांव के ही विद्यालय में पारा शिक्षक के रूप में कार्यरत थे। वहीं, थाना प्रभारी अर्जुन कुमार यादव ने कहा कि प्रथम दृष्टया में सुनील की मौत कुआं में डूबने से हुई ऐसा प्रतीत हो रही है।

### सिसई में 51 फीट के रावण का पुतला दहन, मुंबई के कलाकारों ने किया रामलीला का मंचन

# असली जीत तभी होगी, जब हम अपने अंदर के रावण का दहन करेंगे: समीर

आजाद सिपाही संवाददाता

**सिसई।** विजयादशमी पर जागृति युवा क्लब रावण दहन समिति की ओर से रावण दहन मैदान में बुराई पर अच्छाई की जीत का प्रतीक मानते हुए 51 फिट ऊंचे रावण का पुतला दहन किया गया। इस अवसर पर आयोजित कार्यक्रम में बतौर मुख्य अतिथि पूर्व राज्यसभा सांसद समीर उरांव, पूर्व विधानसभा अध्यक्ष दिनेश उरांव, जिला परिषद अध्यक्ष किरण माला बाड़ा, जिला परिषद सदस्य विजयलक्ष्मी कुमारी, बीडीओ रमेश कुमार यादव, सीओ अशोक बड़ाइक, सिसई थाना प्रभारी संतोष कुमार सिंह आदि शामिल हुए। इस दौरान मुंबई से आए कलाकारों ने रामलीला का नाट्य मंचन किया,

सिसई में जलता रावण का पुतला और कार्यक्रम में उपस्थित पूर्व राज्यसभा सांसद समीर उरांव सहित अन्य गणमान्य।

जिसकी शुरूआत गणेश वंदना से की गई। इसके बाद नाटक के माध्यम से प्रभु श्रीराम, माता सीता और भाई लक्ष्मण का वनवासकाल, रावण द्वारा माता सीता का हरण, प्रभु श्रीराम जी के युद्ध में अहंकारी रावण का बध कर जीत दर्ज करना और भरत मिलाप सहित प्रभु श्रीराम जी के राज्याभिषेक को खूबसूरती के साथ मंचन किया गया। साथ ही भक्ति गीतों पर नृत्य कर कलाकारों ने दर्शकों को मंत्रमुग्ध कर दिया। हालांकि बारिश ने कार्यक्रम में खलल डालने का प्रयास किया, लेकिन शाम 6.30 बजे पूर्व राज्यसभा सांसद समीर उरांव, पूर्व विधानसभा अध्यक्ष दिनेश उरांव, जिला परिषद अध्यक्ष किरण माला बाड़ा, बीडीओ, सीओ, थाना प्रभारी, जागृति युवा क्लब रावण दहन समिति के अध्यक्ष रोहित श्रीवास्तव (घंटी), सचिव सौरभ सिंह, कोषाध्यक्ष रितिक ताम्रकर, सह कोषाध्यक्ष सचिन सिंह संरक्षक पंकज साहु, मुकेश ताम्रकर, रामानंद सिंह, छोटेलाल ताम्रकर, गौतम ताम्रकर आदि ने संयुक्त रूप से रावण के पुतले आग लगाकर दहन किया। इस अवसर पर समीर उरांव ने कहा कि दशहरा पर रावण दहन कर हम सभी विजयादशमी उत्सव मनाते हैं जो बुराई पर अच्छाई की जीत का प्रतीक है। लेकिन असली जीत तभी होगी जब हम सभी अपने अंदर के रावण का दहन करेंगे। जब हम अपने अपने अहंकार को नष्ट कर देंगे उसी वक्त हमारी असली जीत होगी और एक खुशहाल राष्ट्र का निर्माण होगा। उन्होंने सभी प्रखंड वासियों को दशहरे की शुभकामनाएं दी। वहीं, पूर्व विधानसभा अध्यक्ष दिनेश उरांव, जिप अध्यक्ष किरण माला बाड़ा आदि ने भी सभी प्रखंड वासियों को दशहरे की शुभकामनाएं दी। इस मौके पर जागृति युवा क्लब रावण दहन समिति एवं भदौली कुदरा दुर्गा पूजा समिति आदि मौजूद थे।

## लगातार बारिश से टमाटर की फसल को नुकसान, लग रहे कीड़े, किसान हताश

**जारी (आजाद सिपाही)।** प्रखंड क्षेत्र में पिछले कई दिनों तक हुए बारिश के कारण टमाटर की फसल लगाने वाले किसानों को भारी नुकसान का डर सता रहा है। श्रीनगर, गोविंदपुर, रुद्रपुर, जारी, डुम्बरटोली और बुमतेल गांव में सैकड़ो एकड़ में लगे टमाटर की खेती की फसल सड़ने लगी है। किसान अपनी फसल को बचाने की जुगत शुरू कर दी है। खराब मौसम से पहले स्थानीय किसानों द्वारा टमाटर 30 से 40 रुपये प्रति किलो बेचा जा रहा था। लेकिन, अब व्यापारी टमाटर लेना नहीं चाह रहे है। किसान शहजेब खान, जाकिर खान, जैयारुल अंसारी, मकसूद खान, सबान अंसारी, हसन खान, अजहर खान, नुरुल अंसारी, मनसाय बड़ाईक और रविंद्रनाथ शाहदेव आदि ने कहा कि यहां के किसान टमाटर उत्पादन के लिए मशहूर हैं। लेकिन इस साल किसानों के चेहरे मायूस है। क्योंकि ज्यादातर फसल खराब हो चुकी है। जो फसल हुई भी है वो इतनी ज्यादा नहीं कि मुनाफा कमाया जा सके। किसानों का कहना है कि इस बार खेत में जो फसल लगी उसमें फल अच्छे किस्म के नहीं आए। जिन खेतों में फल आए भी उनमें मौसम के कारण कीड़े लग गये। जिस कारण प्रति एकड़ खेत में 4 से 5 कैरेट टमाटर ही निकल रहा है। बाकि सभी में कीड़े लग चुके है। गे किसानों ने कहा कि अपने खेतों में जो फसल लगाई थी, वो ठीक नहीं हुई है। दवाईयां छिड़कने के बाद भी फसलों में कीड़े लगे है। जिस कारण उत्पादन कम हुआ है। बताया कि पिछले साल बंपर उत्पादन हुआ था, लेकिन इस बार उत्पादन में भारी कमी देखी जा रही है। पहले हम अपने खेतों में लगी फसल को स्थानीय बाजार में बेचने के अलावा बाहर के राज्यों में भी भेजा करते थे, लेकिन इस बार फसल अच्छी ना होने के कारण जो भी गाड़ियां यहां पहुंच रही है, वो खाली ही लौट रही है।

## सिसई के लुल्हुआ में 51 कन्याओं का हुआ पूजन

**सिसई (आजाद सिपाह)।** प्रखंड क्षेत्र के लुल्हुआ ग्राम में नवमी के अवसर पर 51 कन्याओं का पूजन किया गया। यह अनुष्ठान समाजसेवी उदय कुशवाहा के नेतृत्व में संपन्न हुआ। कन्यापूजन से पूर्व सभी कन्याओं को देवी मंडप प्रांगण में पंक्तिबद्ध आसन देकर बिठाया गया एवं विधिवत पारंपरिक रूप से कांसा के थाली में जल से पांव धोकर, रंगा गया और उनके सिर पर चुनरी ओढ़ाते हुए हाथों में कॉपी कलम एवं हनुमान चालीसा का पुस्तक देकर पांव पूजन किया गया। इसके बाद दक्षिणा देकर आशीर्वाद लिया गया। इस अवसर पर उदय कुशवाहा ने कहा कि हमारा उद्देश्य सबसे नीचले पायदान के लोगों के बीच पहुंचकर शिक्षा और संस्कार का अलख जगाना है, जिससे समाज में व्याप्त सामाजिक कुरीति, नशापान, छुआछूत, ऊंच नीच के भेदभाव को खत्म किया जा सके। वहीं, शिक्षक रविंद्र नाथ अधिकारी ने कहा कि यह कार्यक्रम लुल्हुआ ग्राम के इतिहास में पहली बार भव्य रूप से आयोजित हुआ है जिसका व्यापक असर आनेवाले समय में देखने को मिलेगा। इस मौके पर ग्राम प्रधान विष्णु खड़िया, विश्वभूषण खड़िया, नवीन साहू, बबलू साहू, भूखन लोहरा, नागो खड़िया, अरुण कुमार, आलम साहू, फूलचंद हजाम, संजू लोहरा, धर्म लोहरा, पोद्दारचंद्र अधिकारी, ईश्वर अधिकारी, कैकेई देवी, लक्ष्मी कुमारी, गायत्री कुमारी और नीतू कुमारी आदि उपस्थित थे।

# नवरात्रि पर चैतन्य देवियों की झांकी और महिषासुर वध पर किया गया नाट्य मंचन

**गुमला (आजाद सिपाही)।** नवरात्रि पर शिव दर्शन भवन में धार्मिक एवं सांस्कृतिक कार्यक्रम का आयोजन किया गया। इस अवसर पर चैतन्य देवियों की झांकी एवं महिषासुर वध का आकर्षक नाट्य मंचन प्रस्तुत किया गया। कार्यक्रम में विशिष्ट अतिथि के रूप में सेवानिवृत्त प्रधान जिला एवं सत्र न्यायाधीश ओम प्रकाश पांडे, सीडीपीओ सुरेश प्रसाद यादव, पवन अग्रवाल संजय अग्रवाल सहित शहर के कई सम्मानित नागरिक उपस्थित रहे। कार्यक्रम का संचालन एवं संपूर्ण व्यवस्था शिव दर्शन भवन की संचालिका बीके शांति दीदी ने

किया। नाट्य मंचन की विशेष प्रस्तुति में बीके रेमी बहन (गुड़गांव), बीके वैष्णवी बहन (गुड़गांव), बीके सुचिता बहन, बीके कुसुम बहन, बीके जीवंती बहन और बीके कृष्णा भाई सहित अन्य कलाकारों ने अपनी उत्कृष्ट कला से दर्शकों को भाव-विभोर कर दिया। वहीं, अपने संबोधन में सेवानिवृत्त प्रधान जिला एवं सत्र न्यायाधीश ओम प्रकाश पांडे ने कहा कि 'नवरात्रि शक्ति उपासना का पर्व है। यह हमें सिखाता है कि असत्य और अन्याय चाहे कितना भी प्रबल क्यों न हो, अंततः सत्य और धर्म की विजय निश्चित है।' वहीं, सीडीपीओ सुरेश प्रसाद यादव ने कहा कि 'आज समाज में बढ़ते नशे की प्रवृत्ति परिवार और बच्चों के भविष्य को अंधकारमय बना रही है। ऐसे आयोजन समाज को सही दिशा देने का कार्य कर रहे हैं।' संचालिका बीके शांति दीदी ने कहा कि नवरात्रि हमें आत्मशक्ति जागरण का संदेश देती है। जब हम ईश्वर से जुड़ते हैं और आत्मा की शक्ति को पहचानते हैं तो जीवन की हर बुराई और कमजोरी पर विजय पा सकते हैं।

## हड्डी-मस्तिष्क रोग विशेषज्ञ डॉ अनिल कुमार आज गुमला में

**गुमला (आजाद सिपाही)।** झारखंड के प्रसिद्ध नस हड्डी और मस्तिष्क विशेषज्ञ डॉ अनिल कुमार शनिवार को गुमला में रहेंगे। वे पालकोट रोड स्थित निलेश मेडिकल हॉल में सुबह 10 बजे से दोपहर दो बजे तक मरीजों की जांच करेंगे। उक्त जानकारी देते हुए निलेश मेडिकल हॉल के संचालक दिलीप निलेश ने बताया कि समय पर पहुंच कर रोगी डॉ अनिल से मिल कर रोग संबंधी परामर्श ले सकते हैं।

## चेंबर ने किया महात्मा गांधी और लाल बहादुर को याद

**गुमला (आजाद सिपाही)।** महात्मा गांधी की जयंती पर गुमला चेंबर ऑफ कॉमर्स के पदाधिकारियों ने महात्मा गांधी को याद किया। इस अवसर पर गुमला इंडोर स्टेडियम में स्थित गांधी जी की प्रतिमा पर माल्यार्पण कर उन्हें श्रद्धांजलि दी। साथ ही दो अक्टूबर को ही भारत के पूर्व प्रधानमंत्री स्वर्गीय लाल बहादुर शास्त्री का भी जन्मदिन है। उन्हें भी याद किया गया और श्रद्धांजलि दी गई। इस मौके पर चेंबर अध्यक्ष राजेश ने कहा कि महात्मा गांधी के अहिंसा और देश की आजादी के लिए किए गए आंदोलन और बलिदान को कभी नहीं बुलाया जा सकता। इससे देशवासियों को प्रेरणा लेनी चाहिए और उनके आदर्शों का अनुपालन करना चाहिए। इस मौके पर उपाध्यक्ष अभिजीत जायसवाल, सह सचिव प्रणय साहू, पीआरओ प्रतीक अग्रवाल, निवर्तमान अध्यक्ष दामोदर कसेरा और कार्यकारिणी के शंकर साहू आदि उपस्थित थे।

## सिसई में खुला श्री इंटरप्राइजेज इलेक्ट्रॉनिक स्कूटी का शोरूम

**सिसई (आजाद सिपाही)।** प्रखंड क्षेत्र के भगत मोड़ कुदरा मेन रोड में गुरुवार को विजयादशमी के अवसर पर 'श्री इंटरप्राइजेज' इलेक्ट्रॉनिक स्कूटी का शोरूम का उद्घाटन हुआ। सबसे पहले पुरोहित राजकुमार पौराणिक ने विधिवत पूजा अर्चना कराया गया। इसके बाद संचालक यशवंत नारायण सिंह एवं अन्य गणमान्य लोगों ने फीता काटकर शोरूम का उद्घाटन किया। संचालक यशवंत नारायण सिंह ने बताया कि हम दुनिया की सबसे सस्ती इलेक्ट्रॉनिक स्कूटी लेकर आएं हैं। इसमें एक बार बैटरी फूल चार्ज होने पर 60 किलोमीटर तक चलेगी। इसमें रिमोट और चीप सिस्टम है। साथ ही रिवर्स गियर, मोबाइल चार्जिंग पॉइंट, सिंगल डबल डिस्क ब्रेक के अलावे अन्य कई सारे फीचर्स दिए गए हैं। बजाज फिनसर्व कार्ड के माध्यम से फाइनेंस की सुविधा भी ग्राहकों को दी जाएगी। साथ में इलेक्ट्रॉनिक ई-रिक्शा का भी रेंज रखा गया है। इस मौके पर विधायक प्रतिनिधि प्रकाश उरांव, बासुदेव उरांव, चंद्रमोहन उरांव, श्याम नारायण सिंह, अरुण नारायण सिंह, बद्री नारायण सिंह, रोहित शर्मा, मुकेश श्रीवास्तव डेविड, पंकज साहु, मुकेश ताम्रकर, घनश्याम आर्य, राजू ताम्रकर, विनोद सोनी, विशाल गुप्ता, रुक्मणि देवी, विद्या सिंह, संगीता देवी, सीमा देवी, रूपा देवी, राधा देवी ललिता देवी, माधुरी सिंह, राखी, बलवंत नारायण सिंह, रोशनी, रिया, सृष्टि, आस्था, सौम्या, समीक्षा, देवांशी, आशी, प्रविका और कृति आदि उपस्थित रहे।

## कांग्रेसियों ने मनायी महात्मा गांधी और लाल बहादुर शास्त्री की जयंती

**गुमला (आजाद सिपाही)।** जिला कांग्रेस के अध्यक्ष चैतू उरांव के निर्देश परजिला महासचिव फिरोज आलम के नेतृत्व में गुरुवार को महात्मा गांधी और पूर्व प्रधानमंत्री लाल बहादुर शास्त्री की जयंती मनायी गयी। इस दौरान बापू की प्रतिमा पर माल्यार्पण कर उन्हें नमन किया गया। फिरोज आलम ने कहा कि महात्मा गांधी ने अपना सर्वस्व भारत पर न्योछावर कर दिया। कई सत्याग्रह और आंदोलन किए। जिस कारण अंग्रेजी सरकार को यहां से भागना पड़ा। गांधी जी ने कभी भी हिंसा और सत्य की राह को नहीं चुना। उन्होंने पूरे विश्व में यह साबित किया कि अहिंसा में जो ताकत है वह किसी कीमत पर हिंसा में नहीं हो सकती। वहीं, नगर अध्यक्ष मोहम्मद खालिद ने कहा कि असहयोग आंदोलन जालीवाला बाग हत्याकांड में लगभग 1000 लोग मारे गए। इसकी प्रतिक्रिया में गांधी जी ने असहयोग आंदोलन शुरू किया। उन्होंने भारतीयों से ब्रिटिश निर्मित वस्तुओं का बहिष्कार करने, उनके शैक्षणिक संस्थानों और न्यायपालिका का बहिष्कार करने, सरकारी पदों से हटने और ब्रिटिश सम्मानों एवं पुरस्कारों को त्यागने का आग्रह किया। इस दौरान जिला अध्यक्ष खुर्शीद आलम, बेलसाजर मिंज आदि ने भी अपने-अपने विचार रखे। इस मौके पर राम उरांव, इकरामुल हक, लखन राम, क्रिस्टीना टोप्पो, मोहम्मद इनायत, कार्तिक उरांव, शिव उरांव, मोनिका टोप्पो और अंकिता कुजूर आदि उपस्थित थे।

## साप्ताहिक जन शिकायत निवारण दिवस आयोजित कर डीसी ने सुनी समस्याएं

**गुमला (आजाद सिपाही)।** डीसी प्रेरणा दीक्षित की अगुवाई में शुक्रवार को समाहरणालय परिसर स्थित जनसभा कक्ष में साप्ताहिक जन शिकायत निवारण दिवस का आयोजन किया गया। जिसमें विभिन्न प्रखंडों एवं दूरदराज क्षेत्रों से बड़ी संख्या में नागरिक उपस्थित हुए और अपनी समस्याए डीसी के समक्ष रखा। इस दौरान नागरिकों ने भूमि विवाद, सरकारी योजनाओं का लाभ, बिजली, पानी और अन्य बुनियादी सुविधाओं से संबंधित शिकायतें प्रस्तुत कीं। अधिकारियों ने सभी प्राप्त शिकायतों का संज्ञान लेते हुए संबंधित विभागों को आवश्यक कार्रवाई करने के निर्देश दिए। कई मामलों का निस्तारण मौके पर ही कर दिया गया। जबकि शेष शिकायतों को समयबद्ध ढंग से समाधान करने का आश्वासन दिया गया।इस अवसर पर डीसी ने कहा कि जन शिकायत निवारण दिवस का मुख्य उद्देश्य प्रशासन को जनता के निकट लाना और उनकी समस्याओं का शीघ्र समाधान सुनिश्चित करना है। जिला प्रशासन ने आश्वस्त किया कि सभी शिकायतों का गंभीरता से संज्ञान लेकर उन्हें प्राथमिकता से निष्पादित किया जाएगा।

## नम आंखों से दी गयी मां दुर्गा को विदाई, हुआ रावण दहन

**बिशुनपुर (आजाद सिपाही)।** प्रखंड के विभिन्न मंदिरों और पंडालों में स्थापित मां दुर्गा की प्रतिमाओं का शुक्रवार को विसर्जन शांतिपूर्ण तरीके से संपन्न हुआ। इस दौरान मां फिर आना के उद्घोष के साथ मां को नम आंखों से अंतिम विदाई दी गयी। वहीं, विसर्जन को लेकर सुरक्षा व्यवस्था चाक चौबंद की गयी थी। सीओ शेखर वर्मा, थाना प्रभारी अर्जुन कुमार यादव और बीडीओ सुलेमान मुंडरी के नेतृत्व में पुलिस के जवान गश्त लगाते दिखे। छिटपुट घटनाओं को छोड़कर कहीं से भी अप्रिय घटना की सूचना नहीं है। इधर, सुरक्षा व्यवस्था देख रहे पदाधिकारी को पूजा समितियों ने चुनरी भेंट कर सम्मानित किया गया। बस स्टैंड स्थित मैदान में रावण दहन और मेला आयोजन किया गया, जिसमें पूर्व राज्यसभा सांसद समीर उरांव उपस्थित हुए। उन्होंने तीर चला कर रावण दहन किया। कहा कि विजयादशमी का पर्व हमें बुराई पर अच्छाई की जीत का संदेश देता है। हमें अपने जीवन में इसका पालन करना चाहिए।

## बाइक-ऑटो की टक्कर, दो घायल, हालत गंभीर

**सिसई (आजाद सिपाही)।** थाना क्षेत्र के डाड़हा के पास गुमला-रांची एनएच फोरलेन सड़क पर तेज गति से आ रही एक बाइक ने ऑटो को पीछे से जोरदार टक्कर मार दी। इस हादसे में ऑटो चालक इम्तियाज अली और बाईक चालक नंदकिशोर लोहरा गंभीर रूप से घायल हो गये। प्रत्यक्षदर्शियों के अनुसार भरनो के अमनपुर निवासी कुर्सीद का बेटा इम्तियाज अली (28) फोरलेन सड़क पर ऑटो के पीछे खड़ा होकर उसे घुमा रहा था। इसी बीच डाड़हा जतरा देखकर विश्रामपुर सिसई निवासी भीलू लोहरा का पुत्र नंदकिशोर लोहरा (25) अपनी पत्नी और पांच वर्ष के बच्चे आयुष को बाईक में बिठाकर तेजगति से सिसई की ओर जा रहा था। तभी टक्कर हो गयी। टक्कर इतनी जोरदार थी कि बाईक सवार अपनी पत्नी और बच्चा सहित सड़क पर दूर जा गिरा। जिससे उसे गंभीर चोट आयी है। हालांकि उसके पांच साल के बेटे आयुष को पैर में मामूली चोट आई हैं। वहीं, पत्नी सुरक्षित है। दूसरी ओर, दुर्घटना होने पर पास से गुजर रहे पत्रकार बंधु सिसई निवासी मदन साहु और नगर सिसई निवासी नंदकेश्वर बड़ाइक ने इंसानियत का परिचय देते हुए दोनों घायलों को महिला एवं बच्चे सहित रेफरल अस्पताल पहुंचाया, जहां डॉक्टरों ने घायलों का प्राथमिक उपचार कर गंभीर स्थिति को देखते हुए गुमला सदर अस्पताल रेफर कर दिया। डॉक्टर ने बताया कि इम्तियाज अली का दाहिना पैर दो जगहों से टूट गया है। जबकि नंदकिशोर लोहरा को चेहरे और पैर के अलावे अंदरूनी चोटें आई हैं।

### महात्मा गांधी-लाल बहादुर शास्त्री की जयंती पर युवा कांग्रेस ने चलाया स्वच्छता अभियान

# युवा कांग्रेसियों ने बापू को किया याद

आजाद सिपाही संवाददाता

**गुमला।** महात्मा गांधी और भारत रत्न लाल बहादुर शास्त्री की जयंती पर गुमला जिला युवा कांग्रेस के अध्यक्ष आजाद अंसारी के नेतृत्व में गुरुवार को पुग्गू के समीप स्वच्छता अभियान चलाया गया। जिसमें प्रदेश अध्यक्ष अभिजीत राज उपस्थित रहे। गांव की महिलाओं ने पारंपरिक पोशाक में शामिल होकर महात्मा गांधी और लाल बहादुर शास्त्री जी के आदर्शों पर चलने का संकल्प लिया। इस अवसर पर अभिजीत राज ने कहा कि महात्मा गांधी ने न केवल भारत को अंग्रेजों से आजादी दिलाई, बल्कि भारत में फैली कुरीतियों जैसे जातिवाद

और छुआछूत जैसी सामाजिक बुराई के खिलाफ भी आवाज उठाई। महात्मा गांधी एक महान व्यक्ति थे, जिन्होंने भारत के युवा को अंग्रेजों से आजादी दिलाने के लिए सत्य व अंहिसा के मार्ग पर चलने के लिए प्रेरित किया। वहीं, लाल बहादुर शास्त्री जी ने 'जय किसान, जय जवान' का नारा दिया था। अनाजों की कीमतों में कटौती, भारत-पाकिस्तान की लड़ाई में सेना को खुली छूट देना, ताशकंद समझौता जैसे महत्वपूर्ण कदम उठाए लाल बहादुर शास्त्री अपने देश के लिए बलिदान और सच्ची देश भक्ती के लिए सदैव जाने जाएंगे। प्रदेश उपाध्यक्ष आफताब आलम ने कहा कि महात्मा गांधी द्वारा अंग्रेजों एवं सामाजिक बुराई के खिलाफ किए गए आंदोलनों में चंपारण सत्यग्रह, असहयोग आंदोलन, दलित आंदोलन, भारत छोड़ो आंदोलन, नमक सत्याग्रह आंदोलन सबसे प्रमुख आंदोलन थे। जिला अध्यक्ष आजाद अंसारी ने कहा कि गांधी जी का विचार सत्य ही ईश्वर है और अंहिसा परम धर्म है, हमें सिखाता है कि हमें अपने जीवन में हमेशा सत्य का साथ देना चाहिए और अंहिसा के मार्ग पर चलना चाहिए। ऐसे में गांधी के महत्व को और अधिक बढ़ाने के लिए हमें अपने जीवन में उनके आदर्शों और उनकी विचारधारा को अपने जीवन में अपनाना चाहिए। इस मौके पर प्रदेश उपाध्यक्ष आफताब आलमस जिला उपाध्यक्ष अंजलीनता बाड़ा, सिसई प्रमुख मीना टोप्पो, जुगल उरांव, मंजूर जॉय और सादाब आलम आदि उपस्थित थे।

**पुलिस अधीक्षक का कार्यालय, सिमडेगा**

**(सर्वसाधारण के लिए सूचना)**

लापता लड़की रंथी कुमारी उम्र–करीब 21 वर्ष, पे0–स्व0 फगुआ चीक बड़ाईक, सा0–खिजुर बहार, थाना– गिरदा ओ0पी0, जिला–सिमडेगा, राज्य–झारखण्ड, दिनांक–29.08.2025 को बिना किसी को सूचित किये घर से चली गयी है, जो अभी तक अपने घर वापस नहीं लौटी है। गुमशुदा लड़की की बरामदगी अभी तक नहीं हो पायी है, जिसकी विवरणी निम्नवत् है:–

**हुलिया की विवरणी :–**

| | | |
|---|---|---|
| लिंग | :– | स्त्रीलिंग। |
| उम्र | :– | 21 वर्ष। |
| रंग | :– | साँवला। |
| बाल | :– | काला। |
| उँचाई | :– | 04 फीट 03 ईंच। |
| भाषा | :– | सादरी एवं हिन्दी। |

**पहनावा** :– हरा रंग का स्कर्ट तथा ब्लाउज एवं पैर में चप्पल।

अतः सर्व साधारण को सूचित किया जाता है कि उक्त गुमशुदा लड़की के बारे में पता चलता है तो नीचे अंकित दूरभाष नं0 पर अविलंब सूचित करेंगे।

पुलिस अधीक्षक, सिमडेगा – मोबाइल नं0–9431116444
पुलिस उपाधीक्षक, (मु0) सिमडेगा – मोबाइल नं0–9431706227
थाना प्रभारी, गिरदा ओ0पी0 – मोबाइल नं0–9608015593
पुलिस नियंत्रण कक्ष, सिमडेगा – मोबाइल नं0–9262998531
मानव तस्करी संबंधी टोल फ्री नं0–मोबाइलनं0–1800–3456–256

पुलिस अधीक्षक,
सिमडेगा।

PR.NO.363172 Simdega(25-26):D

## देह व्यापार में शामिल दो लोग गिरफ्तार

**बोकारो (आजाद सिपाही)।** बोकारो पुलिस अधीक्षक हरविंदर सिंह को गुप्त सूचना मिली कि कोऑपरेटिव कॉलोनी में अवैध देह व्यापार का धंधा चलाया जा रहा है। प्राप्त सुचना पर पुलिस अधीक्षक के द्वारा पुलिस उपाधीक्षक नगर के नेतृत्व में एक छापामारी दल का गठन किया गया। छापामारी दल के द्वारा त्वरित कार्रवाई करते हुए को-ऑपरेटिव कॉलोनी स्थित प्लॉट नः 155 में घेरा बंदी कर छापामारी किया गया और इस धंधे में शामिल दो लोगों को गिरफ्तार किया गया। छापामारी के क्रम में शनि कुमार उम्र- 26 वर्ष प्लॉट नः155 कॉपरेटिव कॉलोनी, थाना बीएस सिटी, जिला बोकारो एवं निखत प्रवीण उम्र 26 वर्ष पत्ता 18/ए मोमिनपुर रोड खिदिरपुर नियर कलकत्ता अस्पताल, कोलकाता 23 पं बंगाल को गिरफ्तार किया गया। गिरफ्तार शनि कुमार के अनुसार ये कोलकाता से देह व्यापार के लिये महिलाओं को बोकारो बुलाते थे तथा अपने किराये का मकान में देह व्यापार करवाते है। इस काम के लिये कलकता से निखत प्रवीण को बुलाये थे, निखत प्रवीण यह खुद इस काम को करती है तथा अन्य महिलाओं से सम्पर्क करके देह व्यापार के लिये उपलब्ध करवाती है। छापामारी दल में पुनि सह थाना प्रभारी बीएस सिटी थाना सुदामा कुमार दा, पुनि सह थाना प्रभारी सेक्टर-6 संगीता, पुअनि अनिल कुमार गुप्ता, सअनि अमर कु यादव, आ/63 सिद्देश्वर प्रसाद सिंह, महिला आ/46 चन्द्रावती, आ/477 राजीव कुमार, आ/700 विजय कुमार सिंह, आ/ योगेन्द्र रजक, आ/ प्रफुल्ल कु मंडल आदि शामिल थे।

## न्यू स्टेशन दुर्गा पूजा कमेटी ने विधायक राज सिन्हा का किया स्वागत

**धनबाद (आजाद सिपाही)।** शुक्रवार को धनबाद विधायक राज सिंन्हा को न्यू रेलवे स्टेशन दुर्गा पूजा कमेटी ने जोरदार स्वागत किया। वहीं अध्यक्ष उदय प्रताप सिंह ने विधायक राज सिंन्हा को माता की चुनरी एवं मोमेंटो देकर सम्मानित किया। इस मौके पर विधायक ने कहा कि वर्ष भी न्यू रेलवे कॉलोनी पुराना बाजार की प्रतीमा और रामलीला थीम पंडाल को कलाकारों ने अच्छी तरह से धरातल में उतारा है। अध्यक्ष उदय प्रताप सिंह ने कहा की अभी के युवाओं को सनातन धर्म के ऊपर फोकस करना चाहिए क्योंकि आगे नहीं आने से पुजा पाठ का आयोजन बेहतर ढंग से नहीं हों पायेगा। इसलिए अभी से ही सभी लोगों कों दिल से सनातन धर्म कों आगे बढ़ाना चाहिए। उन्होंने दिल से जिला प्रशासन कों बधाई दिया और कहा की उपायुक्त और एसएसपी ने जोरदार काम किया हैं। ज़िला में धन्यवाद के पात्र है। मंच पर उदय प्रताप सिंह,मनोज मालाकार, हर्ष सिंह, रवि सिन्हा, मनोज गुप्ता, अजय पांडे, आदर्श राजू, अनूभव इत्यादि थे।

## सुनैना किन्नर ने कुंवारी कन्याओं को भोजन कराया और आशीर्वाद लिया

**धनबाद (आजाद सिपाही)।** दुर्गा पूजा के मौके पर किन्नर कल्याण बोर्ड झारखण्ड सरकार के सदस्य सुनैना किन्नर ने अपने आवास मनईटांड कुंवारी कन्याओं को भोजन कराया और आशीर्वाद लिया। और इस मौके पर सुनैना ने बताया कि मैं हर वर्ष अपने आवास पर पाठ करवाती हूं और स्वयं नवरात्री करती हूं और मां दुर्गा से अपने जाजमनो की खुशी के लिए नवरात्री करती हूं। इस मौके पर नगर निगम कर्मियों के बिच वस्त्र भी वितरण किया गया और कहा गया की आज पर्व के समय भी ये लोग पर्व को छोड़कर सफाई का काम करते है उनका सम्मान भी बहुत जरूरी है औ विजय दशमी के दिन मनईतांड छठ तलाब पर कलश की स्थापना किया गया। बिजय दशमी के मौके पर सुनैना किन्नर ने कलश स्थापना दिवस के इस मौके पर बताया कि मां दुर्गा की कृपा सभी पर बनी रहे यही कामना किन्नर समाज ने माता रानी से किया। इस मौके पर बबली किन्नर, बिमली किन्नर, सुनीता किन्नर, रजिया किन्नर, पल्लवी किन्नर, पूजा किन्नर, राधा किन्नर, रिसिमुनी किन्नर, छोटकी मुस्कान, शिला किन्नर, काजल किन्नर, नलक किन्नर, प्रिया किन्नर, सोहानी किन्नर, ज्योति किन्नर, लवली किन्नर रीना किन्नर आदि मौजूद थी।

## जयंती पर याद किये गये महात्मा गांधी और शास्त्रीजी

**बोकारो (आजाद सिपाही)।** आम आदमी पार्टी बोकारो जिला की ओर से गुरुवार को राष्ट्रपिता महात्मा गांधी की प्रतिमा पर माल्यार्पण और पुष्पार्पण कर उन्हें 156वीं जयंती पर याद किया गया। पार्टी नेताओं और कार्यकर्ताओं ने महात्मा गांधी जयंती पर स्थानीय सेक्टर चार स्थित महात्मा गांधी चौक पर इकट्ठा होकर गांधी और लाल बहादुर शास्त्री को याद किया। इस अवसर पर वक्ताओं ने कहा कि एक ही तिथि को देश के दो महापुरुष धरती पर अवतरित हुए थे। आज के देश और दुनियाभर के हिंसक और तानाशाह माहौल में गांधी के विचार प्रासांगिक हैं। कार्यक्रम में मुख्य रूप से आप के जोनल पर्यवेक्षक विधान चंद्र राय, झारखंड प्रदेश मीडिया सह प्रभारी कुमार राकेश, बोकारो जिला प्रभारी अरविन्द विकाश, झुग्गी-झोपड़ी संगठन प्रभारी श्रीभगवान सिंह कुशवाहा, अल्पसंख्यक प्रकोष्ठ प्रभारी मनौवर अंसारी, आनंद कुमार मंडल, राहुल विश्वकर्मा सहित अन्य उपस्थित थे।

## रेलवे ग्राउंड में आतिशबाजी के बीच रावण दहन

**बोकारो (आजाद सिपाही)।** विजयादशमी के पावन अवसर पर गुरुवार शाम बोकारो स्टील सिटी के रेलवे ग्राउंड में भव्य रावण दहन समारोह का आयोजन किया गया। इस अवसर पर उपायुक्त अजय नाथ झा मुख्य अतिथि के रूप में शामिल हुए। मौके पर एसपी हरविंदर सिंह, एआरएम विनीत कुमार, एसडीओ चास प्रांजल ढ़ांडा आदि उपस्थित थे। ज्यों ही सूर्य अस्त हुआ, रावण के ऊंचे पुतले में अग्नि प्रज्वलित की गयी। पूरा मैदान आतिशबाजी की रंगीन रोशनी और जय श्रीराम के नारों से गूंज उठा। आकाश में छूटते आतिशबाजी के फूल जैसे हर हृदय में भक्ति और उल्लास का दीप प्रज्वलित कर रहे हों। इस अवसर पर उपायुक्त ने जिलावासियों को विजयादशमी की हार्दिक शुभकामनाएं देते हुए कहा कि रावण का अंत केवल एक व्यक्ति का अंत नहीं था। वह महान ज्ञानी था, किंतु अपने ज्ञान पर अहंकार कर बैठा। उसके ज्ञान में परोपकार का भाव नहीं था, बल्कि अहंकार से भरा हुआ था। वह अत्यंत बड़ा भक्त था, पर उसकी भक्ति में संयम और परोपकार का समावेश नहीं था। रावण का अंत यह सिखाता है कि ज्ञान,शक्ति और भक्ति का उपयोग केवल व्यक्तिगत गौरव के लिए नहीं, बल्कि समाज के हित, विकास, संरक्षण और आगे ले जाने के लिए करना चाहिए। मौके पर पुलिस अधीक्षक हरविंदर सिंह ने आम जनों से अपील किया किया कि इस पर्व की भावना को जीवन में उतारकर बुराई, नशा, हिंसा और कटुता जैसे रावण को अपने अंदर से समाप्त करें तथा समाज में भाईचारे और सद्भाव को बढ़ाएं।

# हादसे में झुलसे ठेका मजदूर की मौत, आश्रित को बोकारो स्टील प्लांट में नियोजन का ऑफर लेटर

आजाद सिपाही संवाददाता

**बोकारो।** सेल के बोकारो स्टील प्लांट एसएमएस 2 हादसे में गंभीर रूप से जख्मी ठेका मजदूर ब्रजेश महथा की बीजीएच में इलाज के दौरान शुक्रवार को मौत हो गयी। बीएसएल प्रबंधन ने बेहतर इलाज के लिए पूरी कोशिश की, लेकिन जान नहीं बचायी जा सकी। भिलाई स्टील प्लांट के बर्न वार्ड के मुखिया एवं सीएमओ डाक्टर उदय को बोकारो बुलाया गया था। बेहतर इलाज के लिए हरसंभव कोशिश होती रही। फिर भी हॉट मेटल से झुलसे मजदूर की जिंदगी बचायी नहीं जा सकी। राउरकेला स्टील प्लांट के डायरेक्टर इंचार्ज अतिरिक्त प्रभार बोकारो आलोक वर्मा भी खुद चिकित्सकों से सीधे संपर्क बनाये हुए थे।

इस घटना के बाद मृतक के परिवार में कोहराम मच गया है। बताया जाता है कि कि 27 वर्षीय बृजेश की दो साल पहले शादी हुई थी। उसकी 6 माह की एक बच्ची है। बड़ा भाई राजेश भी बीएसएल में ठेका मजदूरी करता है। मृतक के माता-पिता दामोडीह में रहते हैं। वहीं, बीएसएल प्रबंधन का कहना है कि मृतक के आश्रित को नियम के तहत नौकरी और मुआवजा का भुगतान किया जायेगा। गौरतलब है कि 28 सितंबर को दोपहर करीब साढ़े तीन बजे एसएमसस 2 में हादसा हुआ था। रोप टूटने से लेडल अनियंत्रित होने से हॉट मेटल जमीन पर गिरा था। इससे आग लगी थी। इसमें तीन मजदूर बृजेश, प्रवीण और प्रकाश झुलस गए थे। बृजेश 90 प्रतिशत से अधिक झुलस गये थे, जबकि दो अन्य 60 प्रतिशत और 35 प्रतिशत झुलसे थे। इन सभी का बी जी एच में इलाज चल रहा था। शुक्रवार सुबह करीब 9 बजे बृजेश ने दम तोड़ दिया। बृजेश की मौत की खबर मिलते ही अस्पताल परिसर में भारी संख्या में ग्रामीणों और महथा समाज के लोगों की भीड़ जमा हो गयी। घटना की सूचना पर कांग्रेस नेता जवाहरलाल महथा भी अस्पताल पहुंचे और पीड़ित परिवार की ओर से आवाज उठायी। इधर इस्पात प्रबंधन ने भी श्रमिक के निधन पर शोक जताया है। प्रबंधन ने इस संबंध में आश्वासन दिया है कि नियमों के तहत परिवार को हर संभव मदद प्रदान की जायेगी।

### इस्पात परिवार पीड़ित के साथ है खड़ा

**बीएसएल संचार प्रमुख मणिकांत धान ने कहा कि विगत 28 सितम्बर को प्लांट के एसएमएस -2 में हुई दुर्घटना में घायल ठेका श्रमिक ब्रजेश महथा का 3 अक्टूबर की सुबह बीजीएच में इलाज के क्रम में देहांत हो गया। बीएसएल और अस्पताल प्रबंधन के अथक प्रयास के बावजूद कामगार के दुखद निधन से इस्पात परिवार शोकाकुल है और पीड़ित परिवार के साथ खड़ा है। कंपनी नियमानुसार दिवंगत ठेका कर्मी के परिवार के एक सदस्य को बोकारो स्टील प्लांट में नियोजन का ऑफर लेटर दे दिया गया।**

## सड़क हादसे में महिला की मौत, पुत्र घायल

आजाद सिपाही संवाददाता

**तेतुलमारी/ कतरास।** ट्रिपल लोड स्कूटी सवार नाबालिग युवकों ने सड़क पर खड़ी महिला और उसके बेटे को जोरदार टक्कर मार कर घायल कर दिया, जिस कारण इलाज के दौरान महिला की मौत हो गयी। घटना को लेकर आक्रोशित परिजनों ने शुक्रवार को शव तेतुलमारी थाना परिसर में रखकर दोषी स्कूटी सवार युवकों की गिरफ्तारी और आश्रित को नियोजन देने की मांग पर अड़ गये, उनका कहना था कि स्कूटी सवार को अविलंब गिरफ्तार किया जाये और मृतका के आश्रित को नियोजन सहित अन्य योजनाओं का लाभ दिया जाये। स्थानीय पुलिस ने मृतका के भाई के लिखित शिकायत पर स्कूटी को जप्त करते हुए मामला दर्ज कर जाँच पड़ताल में जुट गयी साथ ही आक्रोशित परिजनों को शांत करवा कर घर भेजा। मृतका की पहचान तेतुलमारी स्टेशन रोड निवासी 34 वर्षीय वर्षा देवी के रूप में हुई है, जो बीसीसीएल एरिया-5 में महिला कर्मी के रूप में कार्यरत थीं। मृतका के भाई सन्नी कुमार ने पुलिस को लिखित शिकायत देकर बताया कि मंगलवार शाम करीब 6:30 बजे उसकी 34 वर्षीय बहन वर्षा देवी और 7 वर्षीय भांजा परीक्षित कुमार पांडेडीह जाने के लिए अपने घर के समीप टोटो का इंतजार कर रहे थे इसी बीच एक तेज रफ्तार ओला स्कूटी ने बहन और भांजा को जोरदार टक्कर मार दिया स्कूटी पर कृष्णा सिंह सुबोजित घोष और गौतम कुमार नामक युवक सवार थे। हादसे में गंभीर रूप से घायल होने के बाद तुरंत उन्हें धनबाद के अशर्फी अस्पताल में भर्ती कराया गया, जहां इलाज के दौरान बहन की मौत हो गयी तथा भांजा के हाथ टूट गया।

## विजयदशमी पर धनबाद क्लब में धुनुची नृत्य और सिंदूर खेला का आयोजन

आजाद सिपाही संवाददाता

**धनबाद।** धनबाद में विजयादशमी धूमधाम से मनाया गया। धनबाद क्लब में बंगाली महिलाओं एवं क्लब की महिलाओं ने परंपरागत धुनुची नृत्य किया और सिंदूर खेला किया। इस रस्म में ढाक और ढोल की थाप, भक्ति गीत और रंग-बिरंगे नृत्यों के बीच महिलाएं एक-दूसरे के माथे और गालों पर सिंदूर लगाती रहीं। बंगाली समाज की बरनाली मुखर्जी ने बताया यह रस्म न केवल देवी दुर्गा की शक्ति और सामर्थ्य का प्रतीक है, बल्कि महिलाओं के अखंड सौभाग्य और वैवाहिक खुशियों की कामना। मुख्य अतिथि के रूप में डीसी आदित्य रंजन उपस्थित हुए। डीसी द्वारा रावण, मेधनाथ और कुंभकर्ण का दहन किया गया। डीसी ने सभी को विजयादशमी की बधाई दिया। बरनाली मुखर्जी के नेतृत्व में बंगाली समाज के आर्टिस्ट शिव शंकर धर, इंद्रजीत चटर्जी सुदीपता चटर्जी संजय माजी, नोबोनीता शर्मा, जोइता धर, समीता भट्टाचार्य कुसुमिता भट्टाचार्य का सिंदूर खेला व पारंपरिक धनुची नृत्य को बहुत सुंदर ढंग से प्रस्तुत करने की तैयारिओं, शानदार ढंग से इस मनमोहक कार्यक्रम की प्रस्तुति में अहम भूमिका थी। इस दौरान सेकड़ो की संख्या में क्लब के सदस्यों के साथ अन्य उपस्थित रहे। इस अवसर पर उपायुक्त आदित्य रंजन, धनबाद क्लब के अध्यक्ष चेतन गोयनका, सचिव अतुल डोकानिया क्लब के अन्य पदाधिकारी के अलावा बड़ी संख्या में क्लब के सदस्य मौजूद थे।

## एक ही फ्लैट का दो एग्रीमेंट करने की महिला ने की शिकायत

आजाद सिपाही संवाददाता

**धनबाद।** उपायुक्त आदित्य रंजन ने शुक्रवार को जनता दरबार का आयोजन कर जिले के विभिन्न क्षेत्र से आये आमजनों की समस्या सुनी।

जनता दरबार में सरायढेला से आयी एक महिला ने बताया कि उन्होंने एक बिल्डर द्वारा नूतनडीह में बनाये जा रहे है अपार्टमेंट में पिछले वर्ष फ्लैट बुक कराया है। अग्रिम भुगतान करने के बाद बिल्डर ने फ्लैट का एग्रीमेंट भी किया। लेकिन उसी फ्लैट में अब कोई अन्य व्यक्ति रहते हैं। उस व्यक्ति ने महिला को बताया कि बिल्डर ने उनसे भी इसी फ्लैट का एग्रीमेंट किया है। महिला ने बिल्डर को कई बार फोन करने का प्रयास किया परंतु बिल्डर का मोबाइल फोन स्विच ऑफ है। इससे महिला और उनके परिवार को मानसिक तनाव और आर्थिक तंगी, दोनों का सामना करना पड़ रहा है। महिला ने उपायुक्त से अपार्टमेंट का कब्जा पुनः प्राप्त करने में सहायता करने की गुहार लगायी।

जनता दरबार में बाघमारा के बरोरा थाना क्षेत्र से आये ग्रामीणों ने वहीं के एक व्यक्ति द्वारा जबरन घर में घुस कर घर की औरतों एवं बच्चो के साथ छेड़खानी, मारपीट एवं गाली गलोच के साथ धमकी देने का आरोप लगाया।

इसके अलावा जनता दरबार में आय प्रमाण पत्र निर्गत कराने सहित अन्य मामले प्राप्त हए।

उपायुक्त ने आमजनों के सभी मामलों के त्वरित निष्पादन के लिए संबंधित पदाधिकारी को निर्देशित किया। जनता दरबार में प्रभारी जन शिकायत कोषांग नियाज अहमद भी मौजूद थे।

## ड्राइ डे के दिन शराब बेचने के आरोप में युवक गिरफ्तार

आजाद सिपाही संवाददाता

**बोकारो।** विजय दशमी को घोषित ड्राई डे के दिन शराब की बिक्री कर उल्लंघन करने और और शराब पीने के बाद शराबियों के द्वारा मेला रोड पर हुड़दंग करने की सूचना पर बोकारो के जिला कप्तान हरविंदर सिंह ने त्वरित कार्रवाई करने का आदेश दिया जिसके बाद सिटी डीएसपी के नेतृत्व में छापेमारी दल का गठन किया गया। गठित टीम के द्वारा त्वरित कार्रवाई करते हुए सेक्टर 9 में अवैध शराब कारोबार में संलिप्त अपराधकर्मी मनोज वर्मा व जितेन्द्र कुमार के झोपडी में छापामारी किया गया जिसमे मनोज वर्मा को गिरफ्तार किया गया एवं जितेन्द्र कुमार अंधेरे का फायदा उठा कर फरार हो गए। पकड़ाये अभियुक्त मनोज वर्मा के पास से अवैध विदेशी/ देशी शराब बरामद किया गया और भारी मात्रा में देसी और विदेशी शराब बरामद किया गया। छापामारी दल में पुलिस उपाधीक्षक नगर, पुनि सह थाना प्रभारी हरला, पुअनि मनीष कुमार गुप्ता, पुअनि मो मोजम्मिल, पुअनि सुरेश यादव, सअनि सुरेश रविदास, सअनि रामनाथ राम, सअनि धन्नजय कुमार, चालक मुंसार अहमद, आरक्षी 649 नरेश मंडल शामिल थे।

## राष्ट्रपिता महात्मा गांधी और लाल बहादुर शास्त्री की प्रतिमाओं पर माल्यार्पण

आजाद सिपाही संवाददाता

**बोकारो।** 2 अक्टूबर को पूरे देश में राष्ट्रपिता महात्मा गाँधी एवं पूर्व प्रधानमंत्री लाल बहादुर शास्त्री की जयंती के तौर पर मनाया जाता है। इस अवसर पर सेक्टर-4 तथा सेक्टर-6 में आयोजित अलग अलग कार्यक्रमों के दौरान बीएसएल की अधिशासी निदेशक (मानव संसाधन) राजश्री बनर्जी, अधिशासी निदेशक (माइंस) विकास मनवटी, अधिशासी निदेशक (सामग्री प्रबंधन) सीआर मिश्रा, अधिशासी निदेशक (संकार्य) प्रिय रंजन, बीजीएच के प्रभारी डॉ बीबी करुणामय ने राष्ट्रपिता महात्मा गांधी एवं पूर्व प्रधानमंत्री लाल बहादुर शास्त्री की प्रतिमा पर माल्यार्पण किया। इस मौके पर बीएसएल के वरीय अधिकारी तथा शहर के गणमान्य ब्यक्ति उपस्थित थे। अधिशासी निदेशक (मानव संसाधन) राजश्री बनर्जी तथा अधिशासी निदेशक (संकार्य) प्रिय रंजन ने अपने संबोधन में कहा कि राष्ट्रपिता महात्मा गांधी को सत्य, अहिंसा और सामाजिक न्याय के प्रति उनके समर्पण के लिए याद किया जाता है तथा गांधी जी सेवा और करुणा की शक्ति में विश्वास रखते थे और लोगों को सशक्त बनाने के लिए इसे जरूरी मानते थे।

## सेल-एमटीआइ और आइआइएम जम्मू ने समझौता ज्ञापन पर किये हस्ताक्षर

आजाद सिपाही संवाददाता

**बोकारो।** स्टील अथॉरिटी ऑफ इंडिया लिमिटेड (सेल) ने अपने प्रबंधन प्रशिक्षण संस्थान (एमटीआइ) के जरिये भारतीय प्रबंधन संस्थान (आइआइएम) जम्मू के साथ एक समझौता ज्ञापन पर हस्ताक्षर किया है। इस समझौते का उद्देश्य कार्यपालक शैक्षिक कार्यक्रम के जरिये भविष्य के लिए नेतृत्व को तैयार करना है। इस समझौता ज्ञापन पर सेल के इस्पात भवन, नयी दिल्ली स्थित कॉर्पोरेट ऑफिस में 29 सितंबर, 2025 को हस्ताक्षर किये गये। बदलते व्यावसायिक परिदृश्य को ध्यान में रखते हुए, सक्षम लीडर्स तैयार करने की सेल की अपनी प्रतिबद्धता के अनुरूप, यह समझौता संगठनात्मक क्षमता को मजबूत करने, सर्वोत्तम वैश्विक प्रणालियों को अपनाने और नेतृत्व उत्कृष्टता के माध्यम से राष्ट्र निर्माण के साझा लक्ष्य को आगे बढ़ाने की दिशा में एक महत्वपूर्ण कदम है। इस समझौता ज्ञापन पर सेल के कार्यवाहक कार्यकारी निदेशक (मानव संसाधन-ज्ञानार्जन एवं विकास), एमटीआइ, संजय धर और आइआइएम जम्मू के मुख्य प्रशासनिक अधिकारी, कमांडर केशवन भास्करन (सेवानिवृत्त) ने सेल के निदेशक (कार्मिक), केके सिंह की गरिमामयी उपस्थिति में हस्ताक्षर किये। इस अवसर पर सेल के कार्यपालक निदेशक (मानव संसाधन) बीएस पोपली और आइआइएम जम्मू के डॉ राजेश सिक्का भी उपस्थित थे।


**न्यायालय, उपायुक्त –सह– जिला दण्डाधिकारी, लातेहार।**
अनुमति वाद संख्या–148/2025
आम इस्तेहार

आवेदिका मसो0 सहोदरी देवी पति–स्व0 श्याम सुन्दर ठाकुर, निवासी ग्राम+पो0–चकला, थाना+अंचल–चन्दवा, जिला–लातेहार द्वारा मेसर्स हिण्डाल्को इण्डस्ट्री लि0, 21वीं मंजिल प्रथम अंतराष्ट्रीय केन्द्र टॉवर–4, प्रभादेवी, प्रभादेवी रेलवे स्टेशन के पास सेनापति बापत मार्ग, मुम्बई–400013 वर्तमान पता–ग्राम+पो0–चकला, थाना–चन्दवा, जिला– लातेहार के साथ भूमि बिक्री हेतु अनुमति के लिए छोटानागपुर कास्तकारी अधिनियम की धारा–49 के अंतर्गत आवेदन पत्र दाखिल किया है।

भूमि का विवरण

| मौजा | खाता | प्लॉट | रकबा (एकड़) |
|---|---|---|---|
| चकला | 234 | 2115 | 0.55 |
| | | 2116 | 0.2050 |
| | | | 0.7550 |

एतद् द्वारा हर आम व खास को सूचित किया जाता है कि इस भूमि अंतरण के विरूद्ध किसी को आपत्ति हो, तो स्वयं अथवा अधिवक्ता के माध्यम से उपायुक्त–सह–जिला दण्डाधिकारी के न्यायालय में आम–इस्तेहार निर्गत की तिथि से एक पक्ष (15 दिनों) के अंदर आपत्ति दायर कर सकते है। समय सीमा समाप्ति के बाद प्राप्त आपत्ति आवेदन पर विचार नहीं किया जायेगा।

प्रभारी उप समाहर्त्ता,
जिला विधि शाखा, लातेहार।

PR 363197 District(25-26)D



**कार्यपालक अभियंता का कार्यालय,**
भवन निर्माण विभाग, भवन प्रमण्डल लातेहार।
अति अल्पकालीन निविदा आमंत्रण सूचना सं0– : 17/2025–26

दिनांक– 03.10.2025

1. विभाग का नाम :– भवन निर्माण विभाग
2. विज्ञापनदाता का नाम :– कार्यपालक अभियंता, भवन प्रमंड़ल, लातेहार
3. परिमाण विपत्र प्राप्ति हेतु
   आवेदन की अंतिम तिथि एवं समय :– 10.10.2025 के 1.00 बजे अपराह्ण तक ।
4. निविदा प्राप्ति की तिथि एवं समय :– 11.10.2025 के 3.00 बजे अपराह्ण तक ।
5. निविदा खोलने की तिथि एवं समय :– 11.10.2025 के 3.30 बजे अपराह्ण तक ।
6. परिमाण विपत्र बिक्री का स्थान :– 1.अधीक्षण अभियंता, भवन निर्माण विभाग, भवन अंचल सं0–02 रॉची के द्वारा प्राधिकृत स्थान एवं प्रतिनिधि के द्वारा। 2. पुलिस अधीक्षक का कार्यालय, लातेहार। 3. सहायक अभियंता भवन अवर प्रमंड़ल, लातेहार के द्वारा प्राधिकृत स्थान पुलिस अधीक्षक का कार्यालय, लातेहार एवं प्रतिनिधि के द्वारा।
7. .निविदा प्राप्ति एवं खोलने का स्थान :– 1. पुलिस अधीक्षक का कार्यालय, लातेहार।

कार्य का नाम एवं अन्य सूचना :–

| क्र.सं0 | कार्य का नाम | प्राक्कलित राशि रु0 | अग्रधन राशि रु0 | परिमाण विपत्र का मूल्य रु0 | कार्य समाप्ति की अवधि |
|---|---|---|---|---|---|
| 1. | 2. | 3. | 4. | 5. | 6. |
| 1 | Construction of Two Extra Room in DDC Residence at Latehar. | 4770800/- | 9550 0/- | 500 0/- | 02 (Two ) Month |

नियम एवं शर्त कार्यालय के सूचना पट्ट या www.jharkhand.gov.in पर देखें ।

कार्यपालक अभियंता,
भवन प्रमण्डल, लातेहार ।

PR 363221 Building(25-26)D

# प्रधानमंत्री मोदी आज युवाओं को देंगे तोहफा

## बिहार पर फोकस : 62 हजार करोड़ की योजनाएं करेंगे लांच

आजाद सिपाही संवाददाता

**नयी दिल्ली।** प्रधानमंत्री नरेंद्र मोदी शनिवार को युवाओं और शिक्षा से जुड़ी कई बड़ी योजनाएं शुरू करने वाले हैं। इन योजनाओं की कुल लागत 62 हजार करोड़ रुपये से ज्यादा है। सरकार का कहना है कि इससे युवाओं की पढ़ाई, स्किल ट्रेनिंग (कौशल विकास) और रोजगार के मौके बढ़ेंगे। पीएम मोदी प्रधानमंत्री स्किलिंग एंड एंप्लॉयबिलिटी ट्रांसफॉर्मेशन थ्रू अपग्रेडेड आइटीआइ (पीएम-सेतु) नाम की नयी योजना लांच करेंगे। इसके तहत देश भर के एक हजार सरकारी आइटीआइ कॉलेज आधुनिक बनाये जायेंगे। इसमें दो सौ आइटीआइ हब होंगे और आठ सौ आइटीआइ उनसे जुड़े रहेंगे। हर हब में नयी तकनीक, डिजिटल लर्निंग, इनोवेशन सेंटर, ट्रेनिंग ऑफ ट्रेनर्स और प्लेसमेंट सर्विस होगी। इसे वर्ल्ड बैंक और एशियन डेवलपमेंट बैंक भी सहयोग देंगे। पहली कड़ी में बिहार के पटना और दरभंगा पर विशेष ध्यान दिया जायेगा।

### स्किल लैब्स और स्कूलों में प्रशिक्षण

34 राज्यों और केंद्र शासित प्रदेशों में चार सौ नवोदय विद्यालय और दो सौ एकलव्य मॉडल स्कूलों में 12 सौ स्किल लैब खोले जायेंगे। इसमें बच्चों को 12 प्रमुख सेक्टर जैसे आइटी, ऑटोमोबाइल, कृषि, इलेक्ट्रॉनिक्स, लॉजिस्टिक्स और पर्यटन में ट्रेनिंग मिलेगी। इसके लिए 12 सौ विशेष शिक्षक भी तैयार किये जायेंगे।

### बिहार पर खास फोकस रहेगा

पीएम द्वारा बिहार चुनाव से पहले युवाओं के लिए कई योजनाएं शुरू की जायेंगी। इनमें मुख्यमंत्री निश्चय स्वयं सहायता भत्ता योजना भी है, जिसके तहत हर साल पांच लाख ग्रेजुएट युवाओं को दो साल तक एक हजार रुपये मासिक भत्ता और मुफ्त स्किल ट्रेनिंग दी जायेगी। बिहार स्टूडेंट क्रेडिट कार्ड योजना का नया रूप लांच होगा। इसमें छात्रों को चार लाख रुपये तक का बिना ब्याज शिक्षा ऋण मिलेगा। अब तक 3.92 लाख छात्रों ने 7880 करोड़ रुपये के लोन लिये हैं। इसके अलावा 18 से 45 साल तक के युवाओं के लिए बिहार युवा आयोग बनेगा, जिससे उनकी ऊर्जा और प्रतिभा का सही उपयोग हो सके। जननायक कर्पूरी ठाकुर स्किल यूनिवर्सिटी की घोषणा भी होगी। यह यूनिवर्सिटी युवाओं को उद्योग आधारित कोर्स और व्यावसायिक शिक्षा देगी।

### बिहटा में एनआइटी पटना का नया कैंपस

पीएम मोदी एनआइटी पटना का बिहटा कैंपस देश को समर्पित करेंगे। इसमें 6500 छात्रों की क्षमता है। यहां 5जी प्रयोगशाला, इसरो के साथ बना स्पेस रिसर्च सेंटर और इनोवेशन सेंटर है, जिसने पहले ही नौ स्टार्टअप को सहयोग दिया है।

# राष्ट्रपिता महात्मा गांधी की जयंती धूमधाम से मनायी गयी

आजाद सिपाही संवाददाता

**रांची।** हर साल की भांति इस साल भी सेक्टर 2 धुर्वा स्थित गांधी आश्रम में राष्ट्रपिता महात्मा गांधी की जयंती मनायी गयी। इस मौके पर रांची के कई समाजसेवियों ने भाग लिया और महात्मा गांधी के मूर्ति पर पर फूल चढ़ा कर श्रद्धासुमन अर्पित किया। इस मौके पर गांधी आश्रम के संस्थापक मुख्तार सिंह ने महात्मा गांधी की प्रतिमा पर माल्यार्पण किया। अपने संबोधन में युवाओं को गांधी के रास्ते पर चलने के लिए प्रेरित किया।

वहीं इस मौके पर भानु प्रताप सिंह ने कहा कि पिछले कई सालों से हम लोग यहां गांधीजी की जयंती मनाते आ रहे हैं। यहां सुविधा से वंचित सैकड़ों बच्चों के बीच किताब, कॉपी और कलम का वितरण किये गये। इस मौके पर धुर्वा क्षेत्र के कई गांधीवादियों ने अपना विचार व्यक्त किये। इस अवसर पर रांची से समाजसेवी धर्मेंद्र तिवारी, अखिलेश पांडे, काली प्रसाद सिंह, बबलू सिंह, जीवेश सिंह सोलंकी, राजेंद्र सिंह, राहुल सिंह ने अपने विचार व्यक्त किये तथा गांधीजी के चरणों फूल चढ़ा कर श्रद्धा सुमन अर्पित किये।

# केंद्र सरकार की एडवाइजरी : दो साल से कम उम्र के बच्चों को न पिलायें कफ सिरप

आजाद सिपाही संवाददाता

**नयी दिल्ली।** मध्य प्रदेश और राजस्थान में कथित रूप से खांसी की प्रतिबंधित दवा (कफ सिरप) पीने से हुई बच्चों की मौत मामले के बाद केंद्र सरकार ने एडवाइजरी जारी की है। सरकार ने कहा है कि दो साल से कम उम्र के बच्चों को कफ और सर्दी की सिरप नहीं दी जानी चाहिए। डीजीएचएस ने बाल रोगियों में कफ सिरप के इस्तेमाल करने के तरीके पर एडइवाइजरी जारी की है। सरकार ने कहा, दो वर्ष से कम उम्र के बच्चों को खांसी और सर्दी की दवाएं नहीं दी जानी चाहिए। आम तौर पर पांच वर्ष से कम उम्र के बच्चों के लिए इनकी अनुशंसा नहीं की जाती है। किसी भी दवा के उपयोग के लिए सावधानीपूर्वक नैदानिक मूल्यांकन, कड़ी निगरानी और उचित खुराक, न्यूनतम प्रभावी अवधि और कई दवाओं के संयोजन से बचने का कड़ाई से पालन किया जाना चाहिए। इसके अलावा डॉक्टरों द्वारा निर्धारित दवाओं के पालन के बारे में जनता को भी जागरूक किया जा सकता है। बता दें कि मध्य प्रदेश और राजस्थान में कथित रूप से प्रतिबंधित कफ सिरप पीने की वजह से कुल 11 बच्चों की मौत हो गयी। हालांकि शुरुआती जांच में सिरप के सैंपल में डीइजी या इजी का अंश नहीं मिला है, जो किडनी पर असर डालता है। एसोसिएट प्रोफेसर और बाल रोग विभागाध्यक्ष डॉ पवन नंदुरकर ने कहा, हाल ही में रिपोर्टों से पता चला था कि हमारे सात बच्चों की मौत हो गयी थी, लेकिन अब ऐसा प्रतीत होता है कि यह संख्या बढ़कर नौ हो गयी है।

# जुबिन गर्ग मौत मामला: असम पुलिस ने संगीतकार शेखर और सिंगर अमृतप्रभा को गिरफ्तार किया

**गुवाहाटी (आजाद सिपाही)।** गायक जुबिन गर्ग मौत मामले में सिंगापुर पुलिस ने भारतीय उच्चायोग को पोस्टमॉर्टम रिपोर्ट सौंपी है। 19 सितंबर को सिंगापुर में स्कूबा डाइविंग के दौरान जुबिन की मौत हो गयी थी। इधर असम पुलिस ने गायक की मौत से जुड़े मामले में संगीतकार शेखर ज्योति गोस्वामी और गायिका अमृतप्रभा महंत को गिरफ्तार किया है। गोस्वामी और अमृतप्रभा, जुबिन की टीम का हिस्सा थे। घटना के वक्त दोनों सिंगापुर में थे और मौके पर मौजूद थे। गोस्वामी और अमृतप्रभा को पूछताछ के लिए बुलाया गया और बाद में गिरफ्तार कर लिया। मामले में अब तक चार लोगों की गिरफ्तारी हो चुकी है। सूत्रों के अनुसार पुलिस अधिकारी ने कहा कि हमें उनके खिलाफ कुछ सबूत मिले हैं। इसलिए आगे जांच के लिए उनकी गिरफ्तारी जरूरी थी। रिपोर्ट के अनुसार गोस्वामी और महंत 19 सितंबर को सिंगापुर में यॉट पार्टी में जुबिन के साथ थे। सूत्रों के मुताबिक वीडियो में गोस्वामी गर्ग के बहुत करीब तैरते दिखाई दिये, जबकि अमृतप्रभा ने पूरी घटना अपने मोबाइल पर रिकॉर्ड की थी। संगीतकार शेखर ज्योति गोस्वामी और अमृतप्रभा महंत असम के कलाकार हैं। वे जुबीन गर्ग के करीबी सहयोगी रहे हैं।

# हाइकोर्ट ने दिया बड़ा आदेश, करूर भगदड़ की जांच एसआइटी करेगी

आजाद सिपाही संवाददाता

**चेन्नई।** मद्रास हाइकोर्ट की मुख्य बेंच ने अभिनेता से नेता बने विजय की करूर रैली में 27 सितंबर को हुई भगदड़ की जांच के लिए विशेष जांज दल (एसआइटी) गठित करने का निर्देश दिया है। इस रैली में 41 लोगों की मौत हो गयी थी, जबकि हादसे में 60 से ज्यादा लोग घायल हुए हैं। इस रैली में टीवीके के संस्थापक विजय को सुनने के लिए भारी भीड़ उमड़ी थी, लेकिन अव्यवस्था के कारण वहां भगदड़ मच गयी। इसके साथ ही हाइकोर्ट ने वरिष्ठ आइपीएस अधिकारी असरा गर्ग के नेतृत्व में एक विशेष जांच दल गठित करने का आदेश दिया है। गर्ग वर्तमान में उत्तरी क्षेत्र की पुलिस महानिरीक्षक हैं।

जस्टिस एन सेंथिलकुमार ने एक याचिका पर सुनवाई करते हुए यह आदेश दिया, जिसमें सवाल उठाया गया था कि भगदड़ के बाद दर्ज आपराधिक मामले में विजय का नाम क्यों नहीं लिया गया। अदालत ने कथित तौर पर इस मामले से निपटने के तरीके के लिए टीवीके नेतृत्व की भी आलोचना की और पार्टी कार्यकर्ताओं को फटकार लगायी।

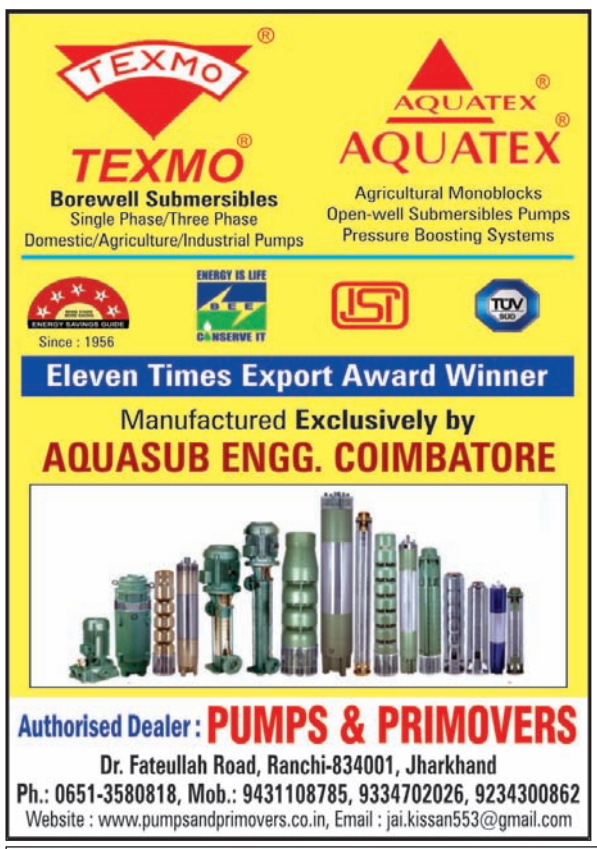

आजाद सिपाही की ओर से स्वत्वाधिकारी लैंडस्केप मीडिया प्रा. लि., प्रकाशक एवं मुद्रक हरिनारायण सिंह के लिए 176 कोकर चौक, ओल्ड एचबी रोड, रांची 834001 (झारखंड) से प्रकाशित तथा डीबी प्रिंट सोल्यूशंस (ए यूनिट ऑफ डीबी कार्प लिमिटेड), प्लॉट नं. 535 एवं 1272, ललगुटवा, पुलिस स्टेशन, रातू, रांची, झारखंड से मुद्रित। **संस्थापक प्रधान संपादक :** स्व. हरिनारायण सिंह, **संपादक :** राकेश सिंह, **स्थानीय संपादक*** : विनोद कुमार, ***पीआरबी एक्ट के तहत खबरों के लिए जिम्मेदार, **राज्य समन्वय संपादक :** अजय शर्मा। समस्त दिवानी विवादों, न्यायोचित कार्रवाइयों एवं दंडित परिवादों के लिए क्षेत्राधिकार रांची न्यायालय में रहेगा। फोन : 9264434560, **R.N.I. No.-JHAHIN/2015/65109,** Postal Registration No. **RN/249/2019-21**