www.epaper.azadsipahi.in

06 अक्टूबर, 2025
आश्विन, शुक्ल पक्ष, चतुर्दशी
संवत 2082
पृष्ठ : 12, मूल्य : ₹3.00

कलम कलम बढ़ाये जा

आजाद सिपाही

रांची
सोमवार, वर्ष 10, अंक 344

स्व. कैलाशपति मिश्र ने जनसंघ काल से पार्टी की विचार धारा को जन-जन तक पहुंचाया : बाबूलाल

SMD TRADERS
कटहल मोड़ चौक
पटाखा गली, श्रीराम नगर
गुटवा, थाना - नगरी, राँची
हम मुर्गा छाप एवं अन्य ब्राण्डेड कंपनियों के पटाखें अन्यों से 10% कम भाव में थोक एवं खुदरा विक्रेता
जाओ मम्मी - पापा जाओ एसएमडी के पटाखे लाओ क्यो ?.....इसलिए ! मम्मी पापा से कहते है बच्चे एसएमडी के पटाखे अच्छे
संपर्क करें :
6201474385
7488680098
9717720847

FLORENCE
GROUP OF INSTITUTIONS
(A Unit of :Haji Abdur Razzaque Educational Society)
ADMISSION OPEN
COLLEGE OF NURSING
2 YEARS M.Sc. Nursing
2 YEARS Post Basic B. Sc. Nursing
4 YEARS B.Sc. Nursing
3 YEARS GNM (General Nursing And Midwifery)
2 YEARS ANM (Auxiliary Nurshing And Midwifery)
COLLEGE OF PARA MEDICAL SCIENCE
4 YEARS BMLT
2 YEARS DMLT
2 YEARS OT ASSISTANT
2 YEARS ECG
2 YEARS OPHTHALMIC ASST.
2 YEARS CRITICAL CARE (ICU)
2 YEARS RADIO-IMAGING
2 YEARS ANESTHESIA TECH.
1 YEARS DRESSERS
COLLEGE OF PHARMACY
2 YEARS D-PHARM
4 YEARS B-PHRRM
Separate Hostel For Boys & Girls
9031231082, 7903999411, 6205145470
E-mail: fsnirba@gmail.com
Website: www.florenceinstirba.com

हृदयम हार्ट क्लिनिक
उपलब्ध सुविधाएँ -
• ईसीजी • इको-कार्डियोग्राफी
• टीएमटी • हॉस्पीटल मॉनिटरिंग
यहाँ हृदय संबंधित सभी रोगों का उचित परामर्श तथा उपचार उपलब्ध है जैसे :
• हार्ट फेलियर • हाई कॉलेस्ट्रॉल
• हार्ट अटैक • हार्ट एरिदमिया
• हार्ट ब्लॉक • पाल्पीटेशन
• हाइपरटेंशन • दिल का छेद,
डॉ साकेत कुमार
हृदय रोग विशेषज्ञ
एम.बी.बी.एस. (एएमयू.), एम.डी. (पीएमसीएच, पटना) डी.एम. कार्डियोलॉजी (आईपीजीएमईआर, कोलकाता)
वयस्क एवं बाल हृदय चिकित्सक
सलाहकार हृदय रोग विशेषज्ञ
पल्स हॉस्पिटल, रांची
हृदयम हार्ट क्लिनिक
डॉ. जे शरण लेन, रिम्स मेडिकल चौक के पास, बरियातू, झारखंड-834009
समय : सुबह 09:30 से सायं 06:00 बजे तक
8002882735, 8100360617, 8573987365

SACRED CHILD ACADEMY
PLAY SCHOOL
Pre Nursery KG - I
Nursery KG - II
ADMISSION OPEN
Tiril Road, Kokar, Ranchi
9661169815

बिहार विधानसभा चुनाव की तैयारियों की समीक्षा पूरी

बिहार में एसआइआर सफल, अब पूरे देश में करायेंगे : मुख्य चुनाव आयुक्त

- चुनाव को भी छठ महापर्व की तरह मनाने की अपील

आजाद सिपाही संवाददाता

पटना। बिहार में चुनाव की तैयारियों को लेकर मुख्य चुनाव आयुक्त ज्ञानेश कुमार ने रविवार को पटना में प्रेस कांफ्रेंस की। ज्ञानेश कुमार ने भोजपुरी में बिहार के मतदाताओं का अभिनंदन किया। उन्होंने कहा, रउआ के कोटि-कोटि धन्यवाद जतावतानी। फिर मैथिली में भी मतदाताओं का अभिनंदन कर कहा, बिहार के सब मतदाता के अभिनंदन करतनी। उन्होंने कहा कि बिहार में एसआइआर पूरी तरह सफल रहा। मतदाता सूची में यह सबसे बड़ी पहल रही। 24 जून 2025 को एसआइआर शुरू हुआ और समय पर समाप्त हुआ। सफल एसआइआर के लिए वोटरों को धन्यवाद। अब इसे पूरे देश में करायेंगे। मुख्य चुनाव आयुक्त ने बताया कि 90 हजार 217 बूथ लेवल अफसरों ने बेहतरीन काम का परिचय दिया है। पूरे देश में बनने वाले बूथ लेवल ऑफिसरों के लिए बिहार प्रेरणा बना। उन्होंने आगे कहा कि बूथ तक मोबाइल ले जा सकेंगे। बूथ सेंटर से 100 मीटर की दूरी पर पोलिंग एजेंट बैठ सकेंगे। बिहार चुनाव में इवीएम पर प्रत्याशियों की कलर फोटो लगायी जायेगी। वन स्टॉप डिजिटल प्लेटफॉर्म भी बिहार में लागू कराया जायेगा। बूथ से 100 मीटर की दूरी से हर प्रत्याशी अपने एजेंट को लगा सकते हैं। पोलिंग बूथों की 100% वेबकास्टिंग की जायेगी।

बीएलओ के लिए आइडी कार्ड शुरू किये गये : मुख्य चुनाव आयुक्त ज्ञानेश कुमार ने कहा कि बीएलओ जब मतदाता के पास जायें, तो मतदाता उन्हें अच्छे से पहचान पायें, इसके लिए उनके लिए भी आइडी कार्ड शुरू किये गये हैं। अब पोलिंग बूथ के बाहर मोबाइल जमा कर वोट देने की सुविधा की गयी है। इससे पहले मोबाइल घर या कहीं और छोड़कर आना होता था। ज्ञानेश कुमार ने बताया कि अब बिहार के अलावा देश के किसी भी बूथ पर 1200 से ज्यादा वोटर नहीं होंगे।

मतदाता नये-पुराने वोटर कार्ड से वोटिंग कर सकेंगे

नये वोटर कार्ड पर मुख्य चुनाव आयुक्त ने कहा कि जिनके वोटर कार्ड के डाटा में कोई परिवर्तन किया गया है, उन्हें 15 दिनों के अंदर इपिक, यानी वोटर कार्ड मिल जायेगा। जिनके पास पुराने वोटर कार्ड हैं और डाटा में कोई बदलाव नहीं है, वह उसी को सही मानेंगे। मतदान करने के लिए बाकी जिन दस्तावेजों को पहले से मान्य रखा गया था, वह आगे भी कायम रहेंगे। मुख्य चुनाव आयुक्त ने कहा कि अयोग्य वोटरों को हटाने और योग्य वोटरों को शामिल करने के लिए चलाये गये गहन विशेष पुनरीक्षण का परिणाम बहुत स्पष्ट और संतोषजनक रहा है। अब भी कोई अयोग्य जुड़ा हुआ है या योग्य छूटा हुआ है, तो उसका नाम हटाने-जोड़ने की प्रकिया चलती रहेगी। चुनाव के बाद यह प्रक्रिया अगले आदेश तक के लिए बंद हो जायेगी।

चुनाव से पहले पुनरीक्षण कराना जरूरी

एसआइआर को चुनाव से पहले कराये जाने के सवाल पर मुख्य चुनाव आयुक्त ने कहा कि जन प्रतिनिधित्व कानून के हिसाब से पुनरीक्षण हर चुनाव से पहले कराना ही होता है। किसी का ये कहना कि पुनरीक्षण चुनाव के बाद होना चाहिए, न्याय संगत नहीं है। बीएलओ ने घर-घर जाकर गणना की, ड्राफ्ट सूची में जिनका नाम आया और उसके बाद सभी राजनीतिक दलों को सभी बीएलओ को एक अगस्त से एक सितंबर तक दावे और आपत्ति करने का मौका दिया गया। इसी तरह से किसी अयोग्य आदमी का नाम आ गया, तो उसे हटाया जा सकता है। प्रेस कांफ्रेंस के दौरान ज्ञानेश कुमार ने कहा कि चुनाव को भी छठ महापर्व की तरह मनायें।

दार्जिलिंग में सात जगह भूस्खलन सिक्किम से देश का संपर्क कटा

20 मौतें, पुल टूटा, घर गिरे, मलबे में दबे लोग

आजाद सिपाही संवाददाता

दिल्ली/मुंबई/कोलकाता। पश्चिम बंगाल में तेज बारिश के बाद शनिवार रात दार्जिलिंग में सात जगह भूस्खलन हुआ। मिरिक-सुखियापोखरी सड़क के किनारे ढलान पर पहाड़ी का हिस्सा ढह गया। हादसे में कई घर टूट गये। 20 लोगों की मौत हुई है। भूस्खलन के बाद सड़क पर मलबा आने से बचाव अभियान में दिक्कत आ रही है। वाहनों की आवाजाही और आसपास के कई इलाकों में संचार टूट गया है। उधर मिरिक में एक लोहे का पुल भी टूट गया है।

भारी बारिश के कारण तीस्ता नदी उफान पर है। तीस्ता बाजार के पास बलुखोला में पानी भर जाने से सिलिगुड़ी को सिक्किम और कालिंपोंग से जोड़ने वाला हाइवे पूरी तरह बंद हो गया है। दार्जिलिंग शहर का भी कई हिस्सों से संपर्क टूट गया है। तीस्ता नदी का जलस्तर बढ़ने से सिलीगुड़ी से सिक्किम जाने वाला नेशनल हाइवे 10 पूरी तरह बंद कर दिया गया है। मिरिक से सुखियापोखरी जाने वाली सड़क भी धंस गयी है।

प्रधानमंत्री ने दुख जताया : दार्जिलिंग में भूस्खलन पर प्रधानमंत्री नरेंद्र मोदी ने दुख जताया है। उन्होंने एक्स पर लिखा, दार्जिलिंग और आसपास के इलाकों में भारी बारिश और भूस्खलन पर अधिकारी कड़ी नजर रख रहे हैं। मेरी संवेदनाएं पीड़ित परिवारों के साथ हैं। घायलों के जल्द स्वस्थ होने की कामना करता हूं। राष्ट्रपति द्रौपदी मुर्मू ने कहा, पश्चिम बंगाल के दार्जिलिंग में लैंडस्लाइड के कारण हुई जनहानि अत्यंत दुखद है। मैं पीड़ित परिवारों के प्रति संवेदना व्यक्त करती हूं।

अरब सागर में चक्रवात, महाराष्ट्र-गुजरात में अलर्ट : उधर अरब सागर में उठा पहला चक्रवात शक्ति गंभीर चक्रवाती तूफान में बदल गया है। मौसम विभाग ने बताया कि यह तूफान गुजरात के द्वारका से 420 किमी दूर समुद्र में सक्रिय है। इसकी वजह से 100 किमी प्रति घंटे की रफ्तार से हवाएं चल रही हैं। अगले 24 घंटे में यह पश्चिम-दक्षिण पश्चिम की ओर बढ़ेगा।

माउंट एवरेस्ट पर भयंकर बर्फीला तूफान, एक हजार लोग फंसे, नेपाल में बाढ़ और भूस्खलन से हाहाकार

काठमांडू। हिमालय की सबसे ऊंची चोटी माउंट एवरेस्ट इस समय सिर्फ साहसिक रोमांचियों के लिए ही नहीं, बल्कि अधिकारियों और स्थानीय समुदायों के लिए भी चुनौती बन गयी है। तिब्बती हिस्से के पूर्वी ढलान पर अचानक आये भयंकर बर्फीले तूफान ने लगभग एक हजार लोगों को फंसा दिया है और भारी बर्फबारी के बीच बचाव कार्य जारी है। वहीं नेपाल में भारी बारिश और भूस्खलन ने 47 लोगों की मौत और कई नुकसानदेह स्थितियां पैदा कर दी हैं। जानकारी के अनुसार तिब्बती इलाके में सैकड़ों स्थानीय ग्रामीण और बचावकर्मी बर्फ हटाने और फंसे पर्यटकों तक पहुंचने के लिए तैनात किये गये हैं। यह इलाका समुद्र तल से लगभग 16 हजार फीट ऊपर स्थित है, जहां मौसम और परिस्थितियां अत्यंत कठिन हैं। उधर नेपाल में भारी बारिश और भूस्खलन के कारण सड़कें और पुल बह गये, जिससे आवागमन बाधित हो गया। पुलिस के अनुसार नेपाल में कम से कम 47 लोग मारे गये हैं। भारतीय सीमा से सटे इलाम जिले में स्थिति सबसे गंभीर है, जहां 35 लोगों की मौत हुई और नौ लोग अभी भी लापता हैं। देश के अन्य हिस्सों में बिजली गिरने से तीन लोगों की जान चली गयी।

चार दिन से लापता मुखिया रांची से बरामद

आजाद सिपाही संवाददाता

रांची। गोमिया थाना क्षेत्र से लापता हुई सबसे कम उम्र की महिला मुखिया सपना कुमारी को पुलिस ने खोज लिया है। वह गोमिया प्रखंड अंतर्गत पलिहारी गुरुडीह पंचायत की मुखिया है। सपना के पति ने गोमिया थाना में उसके लापता होने की रिपोर्ट लिखवायी थी। तब से ही पुलिस सपना कुमारी की खोजबीन में जुटी हुई थी। मुखिया सपना को पुलिस ने काफी खोजबीन करने के बाद रांची के रातू से बरामद किया। पुलिस अभी सबके सामने कुछ भी बयान देने से बच रही है। सपना को अब कोर्ट में पेश किया जायेगा। वह सोशल मीडिया पर काफी सक्रिय रहती है। साथ ही वह काफी रील भी बनाया करती है, लेकिन इस बार वह अपना फोन घर पर ही छोड़ कर गयी थी।

रायडीह में नवजातों की खरीद-बिक्री मामला उजागर होने के बाद हड़कंप

एक साथ तीन टीम कर रही है मामले की जांच

- दोनों प्रसूताओं और रिश्तेदारों से हुई पूछताछ

आजाद सिपाही संवाददाता

गुमला/ रायडीह। सामुदायिक स्वास्थ्य केंद्र रायडीह की बीटीटी के द्वारा नवजात शिशुओं की खरीद-बिक्री का मामला उजागर होने के बाद इलाके में हड़कंप मच गया है। मामले की जांच के लिए प्रशासनिक स्तर पर तीन टीमें सक्रिय हो गयी हैं। रविवार होने के बावजूद बाल संरक्षण इकाई और बाल कल्याण समिति के साथ स्वास्थ्य विभाग की अलग-अलग टीमों ने मामले की जांच की। इधर उपायुक्त द्वारा गठित जांच टीम सोमवार से काम शुरू करेगी।

बाल संरक्षण इकाई और बाल कल्याण समिति की टीम रविवार की सुबह 10 बजे प्रसूता सुमन एक्का के गांव पुराना रायडीह पहुंच गयी। वहां टीम ने प्रसूता सुमन एक्का और उसके ससुराल वालों से बातचीत की। इसके बाद यह टीम मोकरा गांव पहुंची और अविवाहित प्रसूता से बातचीत की। टीम ने रिपोर्ट तैयार की और गुमला लौट गयी। इस टीम में जिला बाल संरक्षण पदाधिकारी अमर कुमार, सीडब्ल्यूबी अध्यक्ष नेमंती तिग्गा, पारा लीगल वोलेंटियर नीलम लकड़ा, सहायक जया सेनगुप्ता, चाइल्ड हेल्पलाइन केस वर्कर टोहन सिंह और सिनी संस्था के पंचायत फैसिलिटेटर खुर्शीद आलम शामिल थे। बाद में बाल संरक्षण इकाई पदाधिकारी अमर कुमार ने कहा कि मामले की जांच चल रही है। संबंधित लोगों से पूछताछ की जा रही है। वह रिपोर्ट तैयार कर आगे की कार्रवाई के लिए उपायुक्त को सौंपेंगे।

सिविल सर्जन पहुंचे रायडीह सीएचसी, की पूछताछ

इधर गुमला के सिविल सर्जन डॉ शंभुनाथ चौधरी रविवार को रायडीह सामुदायिक स्वास्थ्य केंद्र पहुंचे। उन्होंने मामले से जुड़े सभी लोगों से अलग-अलग पूछताछ की। बाद में उन्होंने मीडिया से कहा कि अभी जांच की प्रक्रिया जारी है। इसलिए सब कुछ नहीं बताया जा सकता है, लेकिन उन्होने इतना आश्वस्त किया कि दोषियों के खिलाफ निश्चित रूप से कार्रवाई होगी।

उपायुक्त की जांच टीम में होंगे तीन अफसर

उधर उपायुक्त प्रेरणा दीक्षित ने भी मामले की जांच के लिए तीन सदस्यीय कमेटी का गठन किया है। उन्होंने दो दिनों के अंदर जांच रिपोर्ट सौंपने को कहा है।

एक दलित हिंदू परिवार को घर छोड़ने पर मजबूर किया जा रहा : छोटू राम

- छोटू राम का आरोपः मुझे धमकी दी और कहा हम अपनी जमात के बीच हिंदू हरिजन को नहीं रहने देंगे
- यदि तुम लोग यहां से नहीं भागे, तो तुम्हारे बच्चे सहित परिवार को जान से मार देंगे

आजाद सिपाही संवाददाता

रांची। राजधानी रांची के बीच शहर में एक दलित हिंदू परिवार को घर छोड़ने पर मजबूर किया जा रहा है। न्याय के लिए दलित हिंदू परिवार का मामला कई थानों के चक्कर काटने के बाद एसटी/एससी थाना पहुंचा। यह मामला लोअर बाजार थाना क्षेत्र का है। 50 वर्षीय छोटू राम ने इस संबंध में रविवार को रांची पुलिस लाइन स्थित एसटी /एससी थाना में सनहा दिया है। दिये गये आवेदन में उन्होंने कहा है कि कांटा टोली स्थित चांदनी मैदान, पुरुलिया रोड के रहने वाले वह एकमात्र हिंदू परिवार है। यहां उनके परदादा आकर बसे थे, जिन्हें तिवारी जी ने जमीन दान में देकर बसाया था। सनहा में छोटू राम ने बताया है कि 28 सितंबर को वहीं के मोहल्ले के रहने वाले मो शाकिद खान अपने 15- 20 समर्थकों और रेजा-कुली के साथ पहुंचा और डरा-धमका कर उसके घर का बाउंड्रीवाल तोड़ कर गिरा दिया। इसके बाद उस जगह पर शाकिद खान अपना मकान बनाने लगा। इस संबंध में छोटू राम का कहना है कि उसने लोअर बाजार थाना को इसकी सूचना भी दी थी, लेकिन कोई कार्रवाई नहीं हुई। इसके बाद फिर दो अक्टूबर को नौशाद खान, साहेब खान, छोटू खान, शमशाद खान, इमरान खान के साथ उसका दामाद बारीक कसाई और उसका बेटा बाउंड्री तोड़ने पहुंचे। इसका विरोध मेरे परिवार की सदस्य गुड्डी देवी, सुमन कुमारी, सोनी देवी, लालो देवी और मेरे बेटे सनी राम ने किया। विरोध के दौरान उन्हें जातिसूचक गालियां दी गयीं और कहा कि यहां से घर छोड़ कर भागो। यहां हम अपनी जमात के बीच में हिंदू हरिजन को नहीं रहने देंगे। यदि तुम लोग यहां से नहीं भागे, तो तुम्हारे बच्चे सहित सभी परिवार को जान से मार देंगे। उन्होंने कहा कि इसके बाद भी फिर चार अक्टूबर की रात वे जेसीबी लेकर बाउंड्री तोड़ने पहुंचे। छोटू राम ने कहा कि हमारा परिवार डरा-सहमा है। आसपास के कोई भी लोग हमारी मदद नहीं कर रहे। हम लोगों को सुरक्षा और न्याय चाहिए। वहीं इसकी जानकारी समाज के लोगों को मिलने पर अखिल भारतीय भुइयां समाज कल्याण समिति के रांची जिला अध्यक्ष दिलीप भुइयां, सनी राम, गुड्डी देवी, फूलो देवी, राखी देवी सहित अनुसूचित जाति और हिंदू समाज के दर्जनों लोग एसटी/एससी थाना पहुंचे। समाज के लोगों ने कहा कि एक दलित परिवार को प्रताड़ित किया जा रहा है। पुलिस प्रशासन पीड़ित परिवार को न्याय दिलाये, नहीं तो आंदोलन किया जायेगा।

स्वास्थ्य मंत्रालय ने सभी राज्यों के साथ की उच्चस्तरीय बैठक

कफ सिरप की गुणवत्ता और गलत इस्तेमाल पर केंद्र सख्त

- कोल्ड्रिफ कफ सिरप पर कई राज्यों में लगा प्रतिबंध

आजाद सिपाही संवाददाता

नयी दिल्ली। कफ सिरप की गुणवत्ता और गलत इस्तेमाल पर केंद्र सरकार ने सख्त रुख अपनाया है। केंद्रीय स्वास्थ्य सचिव ने सभी राज्यों और केंद्र शासित प्रदेशों के साथ कफ सिरप की गुणवत्ता और सही इस्तेमाल को लेकर उच्च स्तरीय बैठक की। बैठक में सचिव ने साफ कहा कि सभी दवा कंपनियां संशोधित नियमों का सख्ती से पालन करें, वरना उनके लाइसेंस रद्द किये जायें। राज्यों से कहा गया कि बच्चों में कफ सिरप का इस्तेमाल सोच-समझ कर करें, क्योंकि ज्यादातर खांसी अपने आप ठीक हो जाती है और दवा की जरूरत नहीं होती। सभी राज्यों और केंद्र शासित प्रदेशों को निगरानी बढ़ाने,अस्पतालों से समय पर रिपोर्ट भेजने, विभिन्न प्लेटफॉर्म पर शिकायतें दर्ज कराने और पड़ोसी राज्यों के साथ समन्वय मजबूत करने के निर्देश दिये गये हैं, ताकि समय पर कार्रवाई की जा सके।

औषधि प्रशासन भी रेस : मध्य प्रदेश और राजस्थान में कथित रूप से जहरीले कफ सिरप से बच्चों की मौत के बाद केंद्रीय औषधि मानक नियंत्रण संगठन यानी सीडीएससीओ ने छह राज्यों में दवा निर्माण इकाइयों की जोखिम-आधारित जांच शुरू कर दी है। स्वास्थ्य मंत्रालय के सूत्रों के मुताबिक यह जांच हिमाचल प्रदेश, उत्तराखंड, गुजरात, तमिलनाडु, मध्य प्रदेश और महाराष्ट्र में चल रही है, जहां से कुल 19 दवाओं (जिनमें खांसी की दवाएं, एंटीबायोटिक्स और बुखार की दवाएं शामिल हैं) के सैंपल लिये गये। इस जांच का उद्देश्य दवा निर्माण प्रक्रिया में संभावित खामियों की पहचान करना और भविष्य में ऐसी घटनाओं को रोकने के उपाय सुझाना है। स्वास्थ्य मंत्रालय ने बताया कि एनआइवी, आइसीएमआर, नीरी और अन्य एजेंसियों के विशेषज्ञों की एक टीम बच्चों की मौत के कारणों की वैज्ञानिक जांच कर रही है। मंत्रालय ने बताया कि जांचे गये छह नमूने और मध्यप्रदेश फूड एंड ड्रग्स एडमिनिस्ट्रेशन द्वारा जांचे गये तीन नमूनों में डायइथिलीन ग्लाइकॉल और इथिलीन ग्लाइकॉल जैसे घातक रासायनिक तत्व नहीं पाये गये।

आजाद सिपाही | झारखंड में सबसे ज्यादा देखा जाने वाला चैनल
200000 Subscribers
VIEWERSHIP 5 Crore 90 lakh+
12 Crore + Watch Time (min)
YouTube Channel
Subscribe NOW

आजाद सिपाही
रांची, सोमवार, 06 अक्टूबर, 2025
www.azadsipahi.in

नीतीश की प्रशासनिक छवि, मोदी की लोकप्रियता, गठबंधन की एकजुटता और जमीनी योजनाओं का असर मिलकर एनडीए को मजबूती प्रदान कर रहा है

■ एक चेहरा और एक एजेंडा की छवि, सामाजिक संतुलन, जातिगत प्रबंधन, महिला मतदाताओं का भरोसा, नीतीश-मोदी की डबल इंजन सरकार एनडीए को धार दे रही

बिहार विधानसभा चुनाव जैसे-जैसे नजदीक आ रहे हैं, वैसे-वैसे सियासी हवा का रुख भी साफ होता दिख रहा है। सर्वे रिपोर्ट्स से पता लग रहा है कि मुख्यमंत्री नीतीश कुमार और प्रधानमंत्री नरेंद्र मोदी की जोड़ी कमाल दिखाने को तैयार है। राज्य की राजनीति में जहां स्थिरता और भरोसे का माहौल बड़ा फैक्टर दिख रहा है, वहीं विकास, सुशासन और कल्याणकारी योजनाओं का मुद्दा भी जमीन पर असर करता दिख रहा है। दो दशक से सत्ता के शीर्ष पर काबिज नीतीश कुमार के लिए यह चुनाव चुनौती है, या फिर बिहार की राजनीति का 'गेम चेंजर' होगी बड़ा सवाल है। वैसे एनडीए की रणनीतिक लोकप्रिय योजनाओं का असर जमीन पर दिख रहा है। इनमें 125 यूनिट तक मुफ्त बिजली, 1100 रुपये पेंशन और बेरोजगारी भत्ता जैसी सहूलियतों ने मतदाताओं की बेरुखी को बेअसर किया है। महागठबंधन की माई-बहन मान योजना से आगे एनडीए का 10,000 रुपये की महिला रोजगार जैसी योजनाओं ने सियासी जमीन को और मजबूती दी है। खासकर 10 हजार रुपये वाली योजना ने तो कुछ मतदाताओं को महागठबंधन से एनडीए की ओर आकर्षित किया है, जो वोट वाइब सर्वे के 5.8% स्विंग से पता चलता है। दरअसल, बिहार में 2025 का चुनाव अब केवल सत्ता परिवर्तन की लड़ाई नहीं, बल्कि शासन की निरंतरता और विकास की दिशा तय करने वाला जनादेश बन गया है। नीतीश कुमार की स्थायी विश्वसनीयता और नरेंद्र मोदी की व्यापक अपील ने एनडीए को जनसमर्थन का ठोस आधार दिया है। फिलहाल बिहार के चुनावी माहौल में क्या है एनडीए की स्थिति और क्या कह रहे हैं सर्वे बता रहे हैं **आजाद सिपाही के संपादक राकेश सिंह।**

आजाद सिपाही विशेष

राकेश सिंह
संपादक

बिहार विधानसभा चुनाव 2025 में एनडीए की स्थिति लगातार बेहतर होती दिखाई पड़ती है। ऐसा हालिया सर्वे रिपोर्ट्स बता रहे हैं। अलग-अलग सर्वे एजेंसियों के ओपिनियन पोल्स में एनडीए की पकड़ ग्रामीण और शहरी दोनों इलाकों में गहरी होती दिख रही है। दरअसल, यह चुनाव इसलिए भी खास है, क्योंकि दो दशक के शासन के बाद भी नीतीश-मोदी जोड़ी को अग्नि परीक्षा से गुजरना है। ऐसे में तेजस्वी यादव के नेतृत्व में महागठबंधन के लिए सत्ता परिवर्तन की संभावनाओं के बीच पीएम मोदी और सीएम नीतीश कुमार के चेहरे की बदौलत स्थिरता और विकास की गारंटी की भी परीक्षा है। वहीं, जो सर्वे रिपोर्ट्स आ रहे हैं, बता रहे हैं कि दो दशक से ज्यादा समय तक मुख्यमंत्री रहने के बावजूद नीतीश कुमार की स्वीकार्यता अब भी बनी हुई है। ऐसा नहीं है कि नीतीश कुमार के आगे चुनौती कम है। राजनीति में आखिरी समय में कब क्या हो जाये कहा नहीं जा सकता। वैसे सर्वे रिपोर्ट्स बता रहे हैं कि बिहार विधानसभा चुनाव 2025 जैसे-जैसे नजदीक आ रहे हैं, वैसे-वैसे राष्ट्रीय जनतांत्रिक गठबंधन (एनडीए) के लिए उत्साह देखने को मिल रही है। इस गठबंधन का नेतृत्व मुख्यमंत्री नीतीश कुमार कर रहे हैं, जो इसकी ताकत हैं, तो वहीं प्रधानमंत्री नरेंद्र मोदी की लोकप्रियता इस गठबंधन का सबसे बड़ा फैक्टर है। नीतीश कुमार की प्रशासनिक छवि, नरेंद्र मोदी की लोकप्रियता, गठबंधन की एकजुटता और जमीनी योजनाओं का असर मिलकर एनडीए को मजबूती प्रदान कर रही है। हाल में किए गए मैट्रिक्स सर्वे के अनुसार, 42% लोगों ने नीतीश कुमार को पसंदीदा मुख्यमंत्री बताया। शिक्षा, सड़क, बिजली और कानून व्यवस्था में सुधार के कारण नीतीश की 'साफ-सुथरी और परिणाम देने वाली' छवि ने एनडीए की स्थिति को मजबूत किया है। सत्ता-विरोधी लहर का लगभग अभाव यह बता रहा है कि जनता उनके नेतृत्व को उनकी थकान के बजाय भरोसे की नजर से देख रही है।

नरेंद्र मोदी की राष्ट्रीय अपील का जमीन पर असर

प्रधानमंत्री नरेंद्र मोदी की लोकप्रियता बिहार में एनडीए के लिए निर्णायक फैक्टर है। स्पीक मीडिया नेटवर्क के सर्वे के मुताबिक 64% मतदाता मोदी के काम से संतुष्ट हैं और 47% लोगों को पीएम मोदी पर प्रगाढ़ विश्वास है। पीएम मोदी का विकास और कल्याण का संदेश जाति समीकरणों से ऊपर उठकर मतदाताओं तक पहुंच रहा है। इसके साथ ही उनके नीतीश कुमार को 'भाई' कहकर संबोधित करने की रणनीति ने दोनों दलों के समर्थकों के बीच मनोवैज्ञानिक रूप से असर डाला और जमीन पर विरोधाभासी नजरिया होने के बावजूद लोगों के भीतर एकता भी मजबूत की है।

एक चेहरा, एक एजेंडा की छवि

2020 के चुनावों के विपरीत जब चिराग पासवान की लोक जनशक्ति पार्टी (एलजेपी-आर) ने अलग चुनाव लड़ा और 5.66% वोट हासिल किये थे, जो एनडीए के लिए काफी नुकसानदेह साबित हुआ था। लेकिन, इस बार के चुनाव में एनडीए अब एकजुट है और इसका स्पष्ट संदेश मतदाताओं को भी है। साफ है कि चिराग पासवान और उपेंद्र कुशवाहा की राष्ट्रीय लोक मोर्चा की वापसी ने गठबंधन के जातिगत समीकरण को मजबूत किया है। कुशवाहा के जुड़ने से कोइरी-कुशवाहा वोट बेस भी मजबूत हुआ है। ब्लॉक स्तर तक समन्वय बैठकों और साझा रैलियों ने 'एक चेहरा, एक एजेंडा' की छवि बनायी है। मतदाताओं के लिए यह संदेश स्पष्ट है कि एनडीए अब किसी अंदरूनी खींचतान से मुक्त होकर चुनावी मैदान में उतर रहा है।

मोदी- नीतीश का डबल इंजन नैरेटिव

एनडीए का सबसे बड़ा चुनावी हथियार 'डबल इंजन सरकार' का मॉडल है। केंद्र और राज्य के तालमेल से शुरू की गयी योजनाएं, जैसे प्रधानमंत्री आवास योजना, जल-जीवन मिशन और मुख्यमंत्री सड़क योजना का असर हर पंचायत तक पहुंचा है। बिहार में पहली बार यह मॉडल विकास की स्थिरता का प्रतीक बन गया है। लोगों को यह महसूस हो रहा है कि केंद्र और राज्य का तालमेल विकास की गति को दोगुना कर रहा है। दूसरी ओर पीएम मोदी की अपील जातिगत समीकरणों से परे है और वे आवास और प्रत्यक्ष लाभ हस्तांतरण जैसी योजनाओं के माध्यम से मतदाताओं से सीधे जुड़े हुए दिखते हैं और यह सियासी जमीन को भी साध रहा है।

महिला मतदाताओं का जीत रहे भरोसा

एनडीए की योजनाओं ने महिलाओं में गहरी पैठ बनायी है। मुख्यमंत्री नीतीश कुमार के 'जीविका समूह', 10,000 रुपये की महिला रोजगार सहायता योजना और शराबबंदी ने महिला वोट बैंक को स्थायी समर्थन में बदल दिया है। एनडीए का नारा 'सबसे पहले बहन-बेटी की सुरक्षा' अब भावनात्मक जुड़ाव बन चुका है। सर्वे बताते हैं कि ग्रामीण महिलाओं में 58% से अधिक नीतीश सरकार के प्रति सकारात्मक रुझान है।

सामाजिक संतुलन, जातिगत प्रबंधन से बदला माहौल

एनडीए ने इस बार जातीय समीकरणों को बहुत सावधानी से साधा है। जदयू का अति पिछड़ा वोट बैंक, बीजेपी का सवर्ण और अति पिछड़ा वर्ग, चिराग पासवान की एलजेपी का दलित वोट और कुशवाहा की आरएलएम का ओबीसी समर्थन, ये सब मिलकर एक 'वोट ब्लॉक' बना चुके हैं। दूसरी ओर, महागठबंधन अभी तक यादव-मुस्लिम समीकरण से आगे नहीं निकल पाया है। एनडीए की 'सबका साथ-सबका विकास' लाइन जातीय सीमाओं को धुंधला कर रही है।

केंद्र सरकार की योजनाओं की दिख रही जमीनी पकड़

एनडीए ने 125 यूनिट तक मुफ्त बिजली, 1100 रुपये मासिक पेंशन, बेरोजगारी भत्ता और हर परिवार को आवास जैसी योजनाओं से सामाजिक आधार मजबूत किया है। पीएम-किसान, उज्ज्वला और एलपीजी सब्सिडी का सीधा लाभ ग्रामीण वोटरों तक पहुंचा है। खासकर 'महिला रोजगार योजना' और 'आवास सबके लिए' जैसी घोषणाओं ने युवाओं और महिलाओं के बीच सकारात्मक माहौल बनाया है। वोट वाइब सर्वे में 5.8% मतदाता इस बार योजनाओं से प्रभावित होकर एनडीए की ओर झुके हैं।

बिहार में जोरदार तरीके से चल रहा डिजिटल प्रचार

■ सोशल मीडिया का जम कर हो रहा इस्तेमाल, रोज गढ़े जा रहे नये-नये नैरेटिव
■ एनडीए और महागठबंधन के साथ जन सुराज भी रेस में
■ जनता का मोबाइल स्क्रीन टाइम बढ़ा, देख रहे रील्स पर रील्स
■ एक्स, यूट्यूब, फेसबुक और व्हाट्सप्प का खूब हो रहा इस्तेमाल

जैसे-जैसे 2025 के बिहार विधानसभा चुनाव नजदीक आ रहे हैं, जनता की उत्सुकता बढ़ती जा रही है। न सिर्फ पटना के भीड़-भाड़ वाले बाजारों या गया के गांवों में, बल्कि सोशल मीडिया की चहल-पहल भरी, अस्त-व्यस्त दुनिया में भी चुनावी रंग साफ दिखाई पड़ रहा है। व्हाट्सएप, इंस्टाग्राम, यूट्यूब और अन्य डिजिटल प्लेटफॉर्म ने बिहार के राजनीतिक परिदृश्य को पूरी तरह बदल दिया है। कहा जा सकता है कि बिहार चुनाव ने स्मार्टफोन को युद्ध के मैदान में बदल दिया है, जहां मतदाताओं की भावनाओं को आकार मिलता है, विवाद छिड़ते हैं और नेता बेचैन और युवा मतदाताओं से जुड़ते हैं। बिहार की 12 करोड़ की आबादी में से 60% से ज्यादा लोग 30 साल से कम उम्र के हैं। इसलिए सोशल मीडिया अब सिर्फ दिखावा नहीं रहा, यह मुख्य मंच बन गया है। उम्मीद जगाने वाले वायरल अभियानों से लेकर भ्रम फैलाने वाली गलत सूचनाओं तक, ये प्लेटफॉर्म बिहार के 243 निर्वाचन क्षेत्रों में अपने नेताओं के चुनाव के तरीके को नये सिरे से परिभाषित कर रहे हैं। इसलिए हर राजनीतिक दल और गठबंधन, चाहे वह एनडीए हो या महागठबंधन या फिर जन सुराज, सोशल मीडिया पर अपनी अधिक से अधिक उपस्थिति दर्ज करा रहा है। ऐसे में यह जानना बेहद दिलचस्प है कि 2025 के चुनावों में क्या है सोशल मीडिया की रोमांचक भूमिका और यह मतदाताओं की भावनाओं को कैसे प्रभावित करता है, विवादों को कैसे बढ़ाता है, नेताओं को युवाओं तक पहुंचने में कैसे सक्षम बनाता है और बिहार के जीवंत चुनावी विमर्श में वायरल अभियानों और गलत सूचनाओं के पेचीदा जाल से कैसे निपटता है। इन तमाम सवालों के जवाब दे रहे हैं आजाद सिपाही के संपादक राकेश सिंह।

बिहार में विधानसभा चुनाव की घोषणा तो अभी नहीं हुई है, लेकिन सोशल मीडिया पर प्रचार का युद्ध परवान चढ़ चुका है। राष्ट्रीय जनतांत्रिक गठबंधन (एनडीए) के प्रमुख घटक दल भारतीय जनता पार्टी और जनता दल यूनाइटेड प्रचार में जुटे हैं। दूसरी तरफ विपक्ष के इंडिया गठबंधन, जिसे बिहार में महागठबंधन ही कहा जा रहा है, के प्रमुख घटक दल राष्ट्रीय जनता दल और कांग्रेस भी प्रचार में जुट गये हैं। इन सबसे अलग प्रशांत किशोर की पार्टी जन सुराज अपना आक्रामक प्रचार अभियान चला रही है। वह विभिन्न तथ्यों और तर्कों का इस्तेमाल करके दोनों गठबंधनों को निशाना बना रही है और प्रचार में सबसे आगे दिख रही है।

चुनाव आयोग अगले दो से तीन दिन में बिहार में विधानसभा चुनाव की घोषणा कर सकता है। इसके साथ विधानसभा चुनाव की प्रक्रिया शुरू हो जायेगी। नवंबर में मतदान के बाद परिणाम आने की संभावना है। नवंबर के दूसरे पखवाड़े में बिहार में नयी सरकार गठित हो जायेगी। बिहार में यह विधानसभा चुनाव पिछले चुनावों से अलग है। इस चुनाव में जाति और धर्म की बात अधिक नहीं हो रही है, जैसे कि पिछले चुनावों में होती रही है। विकास, पलायन, शिक्षा, बेरोजगारी, वोट चोरी, गरीबी, स्वास्थ्य आदि बिहार में पहली बार किसी चुनाव में मुद्दा बन गये हैं। दोनों गठबंधनों के घटक दलों के अलावा जन सुराज पार्टी और बहुजन समाज पार्टी जैसे दलों के राज्य की सभी 243 सीटों पर उम्मीदवारी से यह चुनाव रोचक बनता जा रहा है।

सबसे अधिक आक्रामकता एक्स पर

बिहार में पिछले चुनाव में प्रमुख प्रतिद्वंद्वी गठबंधनों के दलों के बीच कड़ा मुकाबला हुआ था। इस बार यह मुकाबला और भी कड़ा होने की संभावना बनती जा रही है। विभिन्न राजनीतिक दलों का सोशल मीडिया पर चुनाव प्रचार जोर पकड़ चुका है। राजनीतिक दल एक्स सहित अन्य सोशल मीडिया प्लेटफॉर्मों का प्रचार के लिए उपयोग कर रहे हैं। पार्टियों के एक्स हैंडलों पर नजर डालें, तो प्रचार के अलग-अलग रंग नजर आ रहे हैं। सोशल मीडिया की ताजा पोस्टों में सत्ता पक्ष ने जहां अपनी उपलब्धियां गिनायी हैं, वहीं विपक्षी दलों ने एनडीए पर जोरदार हमले किये हैं।

एनडीए सरकार की योजनाओं का जमकर प्रचार

बिहार भाजपा एनडीए सरकार की योजनाओं का जमकर प्रचार कर रही है। वह योजनाओं और विकास कार्यों को अपनी उपलब्धियां दिखाकर श्रेय ले रही है। इसके अलावा पीएम मोदी और नीतीश कुमार के वीडियो भी शेयर कर रही है। भाजपा ने एक पोस्ट में पीएम मोदी के भाषण के अंश शामिल किये हैं- ह्यआर्थिक तंगी अब नहीं रोक पायेगी सपनों की उड़ान! मुख्यमंत्री सात निश्चय योजना के तहत मिल रहा है उच्च शिक्षा के लिए ब्याज-मुक्त ऋण, हर छात्र-छात्रा को मिल रहा है अपने सपनों को साकार करने का अवसर। अब हर प्रतिभा को मिलेगा पढ़ाई और प्रगति का समान अधिकार। बिहार के युवाओं के सुनहरे भविष्य की ओर एक और बड़ा कदमह्न एक अन्य पोस्ट में लिखा गया है- ह्यपीएम मोदी जी ने वीडियो कांफ्रेंसिंग के माध्यम से बिहार के युवाओं के लिए कई योजनाओं का शुभारंभ किया। नयी ऊर्जा, नये अवसर, नया बिहार! आर्थिक तंगी अब नहीं रोकेगी सपनों की उड़ान! मुख्यमंत्री सात निश्चय योजना के तहत ग्रेजुएट युवाओं को मिल रहा 1000 रुपये का मासिक सहारा, दे रही है आत्मनिर्भरता की राह और आत्मविश्वास की नयी दिशा।

जदयू की पोस्ट में योजनाओं का बखान

सत्ताधारी एनडीए के घटक जदयू के एक्स हैंडल से सरकार की लोकलुभावन घोषणाओं के फोटो, वीडियो शेयर किये गये हैं। इसके साथ फिर से एनडीए की सरकार बनाने का आह्वान किया गया है। नीतीश कुमार की एक्स प्रोफाइल पर सिर्फ आयोजनों के चित्र और योजनाओं से संबंधित जानकारियां हैं।

राजद ने एनडीए सरकार को घेरा रहा

महागठबंधन का हिस्सा राष्ट्रीय जनता दल ने राज्य की एनडीए सरकार को निशाना बनाते हुए बिहार की बदहाल सड़कों के फोटो शेयर किये हैं। राजद ने लिखा है- भाजपा और नीतीश कुमार का कमीशनखोर ह्यविकासह्न! पटना के मीठापुर फ्लाइओवर के नीचे की सड़क धंसी! बारिश की मार नहीं झेल पाया धृतराष्ट्र का कमीशनखोर विकास! हर सरकारी काम में कमीशन वसूली 20 साल के नीतीश कुमार के ह्यविकासह्न की असल सच्चाई है! इसके साथ ही राजद ने तेजस्वी यादव के इंटरव्यू के क्लिप भी शेयर किये हैं। तेजस्वी यादव ने अपने ट्विटर हैंडल पर एक वीडियो शेयर किया है, जिसमें वे किसी ग्रामीण इलाके की गलियों से गुजर कर एक कच्चे घर में पहुंचते हैं। उन्होंने इसके शीर्षक में लिखा है- ह्यमधुबनी में कार्यकर्ता के घर चूल्हे पर बना स्वादिष्ट खानाह्न वे घर में पहुंचकर जमीन पर पड़े आसन पर बैठते हैं और वहां मिट्टी के चूल्हे पर भोजन पका रही महिला उन्हें थाली में खाना देती है। वे भोजन के चटखारे लेते हुए कहते हैं- ह्यजो देहात में बनता है, वह शहर में तो नहीं बनता। आजकल लोग बना भी नहीं पाते हैं। स्वाद अच्छा हैह्न इससे पहले की एक पोस्ट में तेजस्वी यादव ने लिखा है- ह्यबीस साल की ये रावणरूपी अहंकार रखने वाली सरकार अब जाने वाली है। नयी रोशनी-नयी सरकार आने वाली है। अहंकार नहीं रोजगार, तेजस्वी सरकार मतलब जनता मालिक की सरकार।

जन नायक और धन नायक

बिहार कांग्रेस ने नीतीश सरकार के खिलाफ आक्रामक प्रचार करते हुए हमले किये हैं। कांग्रेस ने राहुल गांधी को जन नायक बताया है और पीएम नरेंद्र मोदी को धन नायक बताया है। इसके साथ यह भी लिखा है, ह्यजिसका जैसा काम, उसका वैसा नाम। एक अन्य पोस्ट में शामिल वीडियो में भी लोगों के साथ सड़क पर मिलते-जुलते चल रहे राहुल गांधी को ह्यजन नायकह्न लिखा गया है। बिहार में पूर्व मुख्यमंत्री और समाजवादी नेता कपूर्री ठाकुर को ह्यजन नायकह्न कहा जाता है। इसे लेकर शनिवार को पीएम मोदी ने राहुल गांधी को निशाना भी बनाया है।

जन सुराज पार्टी भी पीछे नहीं

इस सबसे अलग प्रशांत किशोर की पार्टी जन सुराज नीतीश सरकार पर जोरदार प्रहार कर रही है। पार्टी ने अपनी सबसे ताजा पोस्ट में संस्थापक प्रशांत किशोर का एक वीडियो शेयर किया है। इसका शीर्षक है ह्यइतिहास हमेशा अभिमन्यु को याद रखता हैह्न इस शीर्षक से ही बिहार के चुनाव में प्रशांत किशोर की मौजूदगी की स्पष्ट व्याख्या हो रही है। एक अन्य वीडियो का शीर्षक है कि ह्यकिसी नौवीं फेल को बिहार की जनता सिर्फ इसलिए अपना नेता स्वीकार कर लेगी कि वो किसी का बेटा है? ये राजतंत्र थोड़े न हैह्न इससे साफ तौर पर स्पष्ट हो रहा है कि निशाने पर तेजस्वी यादव हैं। जन सुराज ने एक अन्य पोस्ट में पीएम मोदी के गुजरात में और बिहार में दिये गये भाषणों के क्लिप शामिल करते हुए उन पर प्रशांत किशोर की एक इंटरव्यू में की गयी टिप्पणी का वीडियो शामिल किया गया है। गुजरात के भाषणों में पीएम मोदी उद्योग, शिक्षा और रोजगार वगैरह में हुई गुजरात की उन्नति का जिक्र कर रहे हैं। बिहार में दिये गये भाषणों में वे जातियों का जिक्र करते हुए उन्हें अपना परिवार बता रहे हैं। वे मुफ्त राशन और ट्रेन शुरू होने से श्रमिक परिवारों को सुविधा मिलने का उल्लेख कर रहे हैं। इस पर प्रशांत किशोर ने इन दोनों राज्यों में पीएम मोदी के बयानों में भिन्नता का जिक्र करते हुए कहते हैं ह्यमोदी जी प्रधानमंत्री तो दोनों जगह के हैं, लेकिन वे गुजरात में विकास की बात कर रहे हैं और बिहार में वह या तो जाति की बात करते हैं या पांच किलो अनाज की बात करते हैं। क्या कभी सुना कि उन्होंने दिल्ली में बिहार की बाढ़ की स्थिति में सुधार के लिए विशेषज्ञों को बिठाया? ऐसी किसी बैठक की सूचना मुझे दिखा दीजिए, मैं मोदी जी को आज से नेता मान लूंगा। यह गलती प्रशांत किशोर और बिहार के लोगों की है जो चार किलो अनाज के लिए वोट दिये जा रहे हैं।

बिहार में आगे और रंग दिखायेगा सोशल मीडिया प्रचार युद्ध

कुल मिलाकर बिहार चुनाव को लेकर यदि सोशल मीडिया पर चल रहे राजनीतिक दलों के प्रचार युद्ध की समीक्षा की जाये, तो जन सुराज पार्टी ही इनमें सबसे अव्वल है। वह पुराने वीडियो, पुराने वक्तव्य आदि का इस्तेमाल करते हुए अपने तर्क रख रही है और दोनों गठबंधनों की रीति-नीति के बारे में आम लोगों अवगत करा रही है। चुनाव जैसे-जैसे नजदीक आयेंगे, यह प्रचार युद्ध और रंग दिखायेगा। अब सोशल मीडिया एक बहुत बड़ा और प्रभावी संचार माध्यम बन चुका है। मतदान तक इस पर प्रचार के विविध रंग देखने को मिलेंगे।

आजाद सिपाही | झारखंड में सबसे ज्यादा देखा जाने वाला चैनल
200000 Subscribers
VIEWERSHIP 5 Crore 90 lakh+
12 Crore + Watch Time (min)
YouTube Channel
Subscribe NOW

वेदर

शहर	अधिकतम	न्यूनतम
रांची	27.6 °c	22.6 °c
सूर्यास्त (आज) :		17.33 बजे
सूर्योदय (कल) :		05.42 बजे

स्व. कैलाशपति मिश्र ने जनसंघ काल से पार्टी की विचारधारा को जन-जन तक पहुंचाया : बाबूलाल

■ स्व. कैलाश जी का जीवन कार्यकर्ताओं के लिए पाथेय : आदित्य साहू

■ कुशल संगठनकर्ता रहे स्वर्गीय कैलाशपति मिश्र : कर्मवीर सिंह

आजाद सिपाही संवाददाता

रांची। पार्टी के वरिष्ठ नेता, कुशल संगठन कर्ता एवं पूर्व राज्यपाल स्व कैलाश पति मिश्र की जयंती रविवार को प्रदेश भाजपा द्वारा मनायी गयी। प्रदेश अध्यक्ष एवं नेता प्रतिपक्ष बाबूलाल मरांडी, कार्यकारी अध्यक्ष एवम सांसद आदित्य साहू, संगठन महामंत्री कर्मवीर सिंह सहित पार्टी के नेताओं ने बिरसा चौक के समीप स्थित स्व कैलाश पति मिश्र की प्रतिमा पर माल्यार्पण किया। उन्हें भावभीनी श्रृद्धांजलि अर्पित की। इस अवसर पर बोलते हुए प्रदेश अध्यक्ष बाबूलाल मरांडी ने कहा कि स्व कैलाश पति मिश्रजी विशाल व्यक्तित्व एवं कृतित्व के धनी थे। कहा कि जनसंघ काल से ही झारखंड के सघन जंगल क्षेत्र में पार्टी की विचारधारा को जन जन तक पहुंचाया। भाजपा का झारखंड

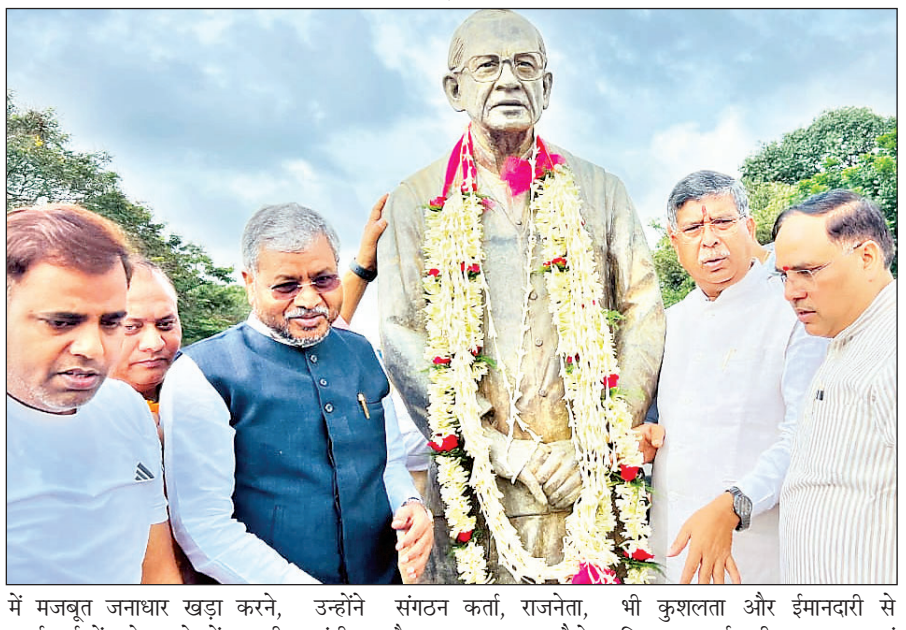

में मजबूत जनाधार खड़ा करने, कार्यकर्ताओं को गढ़ने में उनकी भूमिका महत्वपूर्ण रही। कहा कि उन्होंने संगठन कर्ता, राजनेता, मंत्री और राज्यपाल जैसे संवैधानिक दायित्वों का निर्वहन भी कुशलता और ईमानदारी से किया। कार्यकारी अध्यक्ष एवं सांसद आदित्य साहू ने स्व. कैलाशजी को श्रद्धा सुमन अर्पित करते हुए कहा कि कैलाशजी का व्यक्तित्व और कृतित्व झारखंड के भाजपा कार्यकर्ताओं के लिए एक पाथेय है। पार्टी के प्रति उनकी निष्ठा और समर्पण हजारों कार्यकर्ताओं के लिए अनुकरणीय है।

प्रदेश संगठन महामंत्री कर्मवीर सिंह ने श्रद्धा सुमन अर्पित करते हुए कहा कि स्व. कैलाशजी एक कुशल संगठनकर्ता रहे। उन्होंने अभाव में भी पार्टी के कार्यों को, विचारों को धरातल पर उतारा। वे सच्चे कर्मयोगी थे।

श्रद्धांजलि अर्पित करने वालों में वरिष्ठ नेता सुबोध सिंह गुड्डू, महानगर अध्यक्ष वरुण साहू, महामंत्री बलराम सिंह, जितेंद्र वर्मा सहित बड़ी संख्या में रांची महानगर के कार्यकर्तागण उपस्थित थे।

जैप एडीजी प्रिया दुबे ने महिला आरक्षियों को विरमित नहीं करने का दिया निर्देश

आजाद सिपाही संवाददाता

रांची। विभिन्न थानों में मुंशी का कार्य करने के लिए विभिन्न वाहिनियों से प्रतिनियुक्त महिला आरक्षियों को विरमित नहीं करने का निर्देश दिया गया है। इस संबंध में एडीजी प्रिया दुबे ने जैप, आइआरबी, एसआइआरबी के समादेष्टा को पत्र भेजा है। जारी पत्र में निर्देश दिया गया है कि जैप, आइआरबी और एसआइआरबी वाहिनियों से राज्य के विभिन्न थानों में मुंशी का कार्य लिये जाने प्रतिनियुक्ति महिला आरक्षियों को विरमित या समादेशित नहीं करेंगे। इस संबंध में डीआइजी कार्मिक को 29 सितंबर को भी पत्र भेजा जा चुका है। उल्लेखनीय है कि जैप, आइआरबी, एसआइआरबी की 212 महिला पुलिसकर्मियों का सभी जिलों में पदस्थापन को लेकर पुलिस मुख्यालय के आदेश पर जैप की एडीजी प्रिया दुबे ने की आपत्ति जतायी थी। इसके बाद 212 महिला मुंशियों का राज्य के थानों में मुंशी पद पर पदस्थापन का मामला अटक गया था।

एडीजी ने पुलिस मुख्यालय के आदेश को नियम विरुद्ध बताते हुए इसका विरोध किया था। उक्त आदेश को न सिर्फ रद्द करने की मांग की थी, बल्कि यह भी लिखा था कि इस आदेश का अनुपालन संभव नहीं है।

राशिफल

डॉ एनके बेरा | 9431114351

मेष धन प्राप्ति के प्रयासों में सफलता मिलेगी,परिवार में मांगलिक कार्य सम्पन्न होगा।

वृष लोकप्रियता का विस्तार,धन लाभ,मान-यश-प्रतिष्ठा-उपहार-पुरस्कार की प्राप्ति।

मिथुन व्यापार-व्यवसाय में सफलता, गृहोपयोगी वस्तुओं का संचय करेंगे। भौतिक सुख-सुविधा की प्राप्ति।

कर्क सोचा हुआ काम पूरा होगा। आजीविका के क्षेत्र में रुकावट दूर होकर सफलता की ओर अग्रसर होंगे।

सिंह सक्रिय व्यक्तित्व का विकास, सामाजिक उलझनों का निवारण, रोजगार में अनुकूलता।

कन्या बहुत दिनों से चली आ रही इच्छाओं की पूर्ति होगी, व्यवसाय में सफलता।

तुला कुछ संघर्षों के बाद नौकरी-सरकारी कार्यों में आशातीत सफलता मिलेगी।

वृश्चिक चतुर्दिक हर्ष तथा उल्लास का वातावरण रहेगा, संयम, धैर्य से काम आसान होंगे।

धनु आय के नये स्रोत बनेंगे, प्रभावशाली व्यक्तित्व का विकास, षड्यंत्र विफल रहेगा।

मकर नये व्यवसाय का आरंभ हो सकता है, परिवार में मांगलिक कार्य संपन्न होगा।

कुंभ रुके हुए कार्य में तेजी, उत्साह-उमंग भरा रहेगा, भ्रमण के साधन बनेंगे,नये लोगों से संपर्क।

मीन किसी नये कार्य आरंभ करने से पूर्व परिवार में विचार-विमर्श करें, कठिनाइयों पर विजय।

रिपब्लिकन पार्टी ऑफ इंडिया (अठावले) झारखंड प्रदेश कमेटी का पुनर्गठन

शिव उरांव को प्रदेश अध्यक्ष और पूनम सिंह को महिला प्रदेश अध्यक्ष बनाया

राज्यमंत्री रामदास अठावले नवंबर में झारखंड प्रदेश का दौरा करेंगे

आजाद सिपाही संवाददाता

रांची। रिपब्लिकन पार्टी ऑफ इंडिया (अठावले) झारखंड प्रदेश में अपनी जमीन तैयार करने की कवायद में जुट गयी है। रविवार को राजधानी रांची में पार्टी के राष्ट्रीय सचिव विजय प्रसाद गुप्ता ने बैठक कर पार्टी का पुनर्गठन किया। इसमें पार्टी ने शिव उरांव को प्रदेश अध्यक्ष और पूनम सिंह को महिला प्रदेश अध्यक्ष बनाया है। इस अवसर पर राष्ट्रीय सचिव विजय प्रसाद गुप्ता ने कहा कि पार्टी का लक्ष्य झारखंड में अंतिम व्यक्ति तक उनका हक और न्याय पहुंचाना है।

उन्होंने कहा कि आरपीआइ (अठावले) राजनीति करने की बजाय लोगों के समस्याओं का समाधान करने में विश्वास करती है। उन्होंने कहा कि झारखंड में खनिज और वन संपदा की भरमार है, लेकिन यहां के लोगों को उसका लाभ नहीं मिल रहा है। प्रदेश अध्यक्ष शिव उरांव के नेतृत्व में जल्द नयी कमेटी का विस्तार किया जायेगा। उन्होंने कहा कि पार्टी सुप्रीमो भारत सरकार के केंद्रीय सामाजिक न्याय एवं अधिकारिता राज्यमंत्री रामदास अठावले नवंबर में झारखंड प्रदेश का दौरा करेंगे।

वहीं प्रदेश अध्यक्ष शिव उरांव ने कहा कि पार्टी ने जिस विश्वास के साथ उन्हें यह जिम्मेवारी दी है, उस पर खरा उतरने का प्रयास करूंगा। बाबा साहेब भीमराव आंबेडकर ने जो संवैधानिक अधिकार दिया है, उसे अंतिम व्यक्ति तक पहुंचाने का प्रयास करूंगा। उन्होंने कहा कि अनुसूचित जनजाति आयोग की तरह ही अनुसूचित जाति आयोग का गठन करना होगा। शिव उरांव ने कहा कि पार्टी दलित, आदिवासी, पिछड़ी जाति और अगड़ी जाति के गरीब लोगों का सर्वांगीण विकास चाहती है। इस मौके पर अशोक कुमार गुप्ता, प्रदीप कुजूर, देवी दयाल मुंडा, सिकंदर उरांव, रुखसाना परवीन, रामप्रताप राम, त्रिपुरारी तिवारी, सुनील सिंह, राजेश उरांव, मंजूर अंसारी, पार्वती उरांव, शक्ति गुप्ता (मीडिया प्रभारी) सहित अन्य कार्यकर्ता मौजूद थे।

कार्तिक पूर्णिमा के दिन स्वर्णरेखा नदी में होगी गंगा आरती

कार्तिक पूर्णिमा पर नागपुरी कलाकार प्रस्तुत करेंगे जागरण, बच्चों के लिए झूले-मेले का होगा आयोजन

आजाद सिपाही संवाददाता

रांची। स्वर्णरेखा जीर्णोद्धार समिति के बैनर तले रविवार को कार्तिक पूर्णिमा महोत्सव के सफल आयोजन को लेकर इक्कीसों महादेव मंदिर में बैठक आयोजित की गयी। बैठक की अध्यक्षता समिति के अध्यक्ष माखन पाठक ने किया। इस अवसर पर सभा को संबोधित करते हुए समाजसेवी दीपक पाठक ने बताया कि समिति की ओर से इस वर्ष निर्णय लिया गया है कि मेले के दिन बनारस की दर्ज पर पांच ब्राह्मणों के द्वारा गांगा आरती का आयोजन किया जयेएगा। साथ ही नागपुरी कलाकारों की एक टीम जागरण प्रस्तुत करेगी। मेले में बच्चों के मनोरंजन के लिए झूले व मेले का

आयोजन किया जायेगा। समिति के संरक्षक प्रशांत टोप्पो ने बताया कि समिति द्वारा श्रद्धालुओं के स्नान घर की भी व्यवस्था की जायेगी, ताकि उन्हें कोई असुविधा ना हो।

बैठक में यह रहे मौजूद : स्वर्णरेखा जीर्णोद्धार समिति की ओर से आयोजित बैठक में सुनील साहू, विजय महतो, अध्यक्ष माखन पाठक, वरिष्ठ उपाध्यक्ष शशि कुमार महतो, आयुष महतो, मिट्ठू साहू, चंदन प्रताप ठाकुर, सुबोध सिंह, रंजीत राम, संतोष राणा, नीतीश सिंह, उपाध्यक्ष शिवम सिंह, शैकी सिंह, आयुष कुमार, रोहित कुमार, शुभम गिरी, महासचिव विक्रम साहू, निखिल साहू, राजन साहू, तुषार सिंह, राहुल राम, महामंत्री शिवम वर्मा, अमित केशरी, अनूप मेहता, कुनाल भोक्ता, सचिव राहुल साहू, राहुल कुमार, हिमांशु कुमार, शिवाजीत कुमार, राहुल कुमार ज्ञानदीप कुमार, सोनू साहू, करण साहू, मोहन कुमार, विक्की यादव आदि उपस्थित थे।

आज भी नागवंशी समाज से जुड़े लोग इस मंदिर में आकर पूजा-अर्चना करते है : माखन पाठक

समिति के अध्यक्ष माखन पाठक ने बताया कि स्वर्णरेखा नदी इक्कीसो महादेव मंदिर के तट पर प्राचीनकाल से कार्तिक पूर्णिमा का त्योहार मनाया जा रहा है। यहां वर्षो से श्रद्धालु नदी में स्नान-ध्यान कर भोलेनाथ की पूजा-अर्चना कर मन्नत मांगते है। यह वह प्रचीन भोलेनाथ की मंदिर है, जहां नागवंशी राजाओं की आस्था जुड़ी हुई थी। आज भी नागवंशी समाज से जुड़े लोग इस मंदिर में आकर पूजा-अर्चना करते है। यहां एक साथ 21 शिवलिंग है, जो काफी ऐतिहासिक है। यहां मांगी मन्नत भोलेनाथ पूरी करते हैं। कार्तिक पूर्णिमा के दिन पूजा-पाठ करना के विशेष महत्व होता है। साथ ही इस दिन दान-पूर्ण से मन को शांति प्राप्त होती है।

रांची विश्वविद्यालय में डिग्री निष्पादन का काम जोर-शोर से जारी

आजाद सिपाही संवाददाता

रांची। झारखंड लोक सेवा आयोग द्वारा 19 साल बाद विश्वविद्यालय शिक्षक भर्ती परीक्षा आयोजित की जा रही है। इस परीक्षा के लिए आवेदन की आखिरी तारीख 6 अक्टूबर 2025 है। आवेदन के दौरान यूजी और पीजी डिग्रियां लगाना जरूरी है। लेकिन रांची विश्वविद्यालय में डिग्रियों के लंबित बैकलॉग की वजह से अभ्यर्थियों को परेशानी हो रही थी।

रांची विश्वविद्यालय के परीक्षा विभाग ने रविवार को भी काम जारी रखा। डिग्री लेने के लिए छात्र सुबह से ही लंबी कतार में खड़े रहे। इनमें जेपीएससी, झारखंड टेट और अन्य प्रतियोगी परीक्षाओं के उम्मीदवार शामिल थे।

दुर्गा पूजा की छुट्टियों में भी विश्वविद्यालय के कर्मचारी लगातार डिग्री बनाने में लगे रहे। अब तक करीब 7300 डिग्रियां तैयार हो चुकी हैं। प्रशासन ने बताया कि छात्रों के भविष्य को देखते हुए उन्होंने यह काम प्राथमिकता से पूरा किया।

विश्वविद्यालय परिसर में रविवार को भारी भीड़ देखने को मिली। कई छात्र सिमडेगा, गुमला, लोहरदगा और खूंटी से आए थे। कुछ छात्रों ने कहा कि उन्हें कई महीने से डिग्री का इंतजार था, अब मिलने पर उन्होंने राहत महसूस की। कुछ छात्रों ने विश्वविद्यालय की प्रक्रिया पर सवाल भी उठाए। उनका कहना था कि कॉलेज से डिग्री शुल्क लेने के बावजूद डिग्री मिलने में बहुत देरी होती है, जिससे उन्हें बार-बार विश्वविद्यालय आना पड़ता है। उन्होंने कहा कि इस व्यवस्था में सुधार होना चाहिए।

रांची विश्वविद्यालय प्रशासन ने बताया कि जिन छात्रों की डिग्रियां अभी तक नहीं बनी हैं, उनकी डिग्री जल्द से जल्द जारी करने के लिए विशेष टीम काम कर रही है। यह टीम पुराने रिकॉर्ड को डिजिटल तरीके से जांच रही है।

डिग्री जारी करने में देरी का मुख्य कारण 2018 से 2022 के बीच पास हुए छात्रों के डेटा का सही-सही मिलना है। कई कॉलेजों से अभी भी पूरी जानकारी नहीं आई है।

छात्र संगठन एनएसयूआई और एबीवीपी ने विश्वविद्यालय के इस प्रयास की तारीफ की और कहा कि ऐसी तत्परता भविष्य में भी बनी रहनी चाहिए, ताकि छात्रों को आखिरी समय में परेशानी न हो। कुल मिलाकर, रांची विश्वविद्यालय डिग्रियों के वितरण में तेजी ला रहा है और उम्मीद है कि अगले दो दिनों में अधिकांश लंबित डिग्रियां जारी कर दी जाएंगी। इससे हजारों छात्रों को अपने करियर की तैयारी में मदद मिलेगी।

ओबीसी समाज की वृहद बैठक आयोजित

ओबीसी आरक्षण के मुद्दे पर राज्यव्यापी आंदोलन का निर्णय

आजाद सिपाही संवाददाता

रांची। झारखंड में ओबीसी आरक्षण की अनदेखी के खिलाफ रविवार को रांची में ओबीसी समाज की एक बृहद बैठक आयोजित की गयी। इस बैठक में राज्य के 24 जिलों से ओबीसी के विभिन्न जातियों के सैकड़ों बुद्धिजीवी, समाजसेवी और प्रतिनिधि शामिल हुए। वक्ताओं ने राज्य सरकार द्वारा ओबीसी आरक्षण की उपेक्षा और सात जिलों में शून्य आरक्षण लागू किये जाने पर गहरा आक्रोश जताया। बैठक में कहा गया कि यह नीति सामाजिक न्याय और समानता की भावना के खिलाफ है, जिसे अब और बर्दाश्त नहीं किया जायेगा। बैठक में सर्वसम्मति से निर्णय लिया गया कि ओबीसी आरक्षण के मुद्दे पर अब राज्यव्यापी आंदोलन शुरू किया जायेगा। बैठक की अध्यक्षता शत्रुघ्न साहू ने की और संचालन संजय साव ने किया। इस अवसर पर धनबाद के सांसद ढुलू महतो, पांकी के विधायक शशि भूषण मेहता और पूर्व विधायक शिवपूजन मेहता मुख्य रूप से उपस्थित रहे। सांसद ढुलू महतो ने कहा कि ओबीसी समाज को उसका हक और अधिकार हर हाल में मिलकर रहेगा। वर्षों से उपेक्षित समाज अब जाग चुका है। अगर सरकार ने जल्द ही ओबीसी आरक्षण लागू नहीं किया तो हम सड़क से लेकर सदन तक आंदोलन करेंगे। विधायक शशि भूषण मेहता ने कहा कि राज्य में ओबीसी आरक्षण की अनदेखी अब बर्दाश्त नहीं की जायेगी। झारखंड में 27 प्रतिशत आरक्षण की मांग अब जनआंदोलन का रूप ले चुकी है। वहीं पूर्व विधायक शिवपूजन मेहता ने कहा कि ओबीसी समाज एकजुट है। जब-जब अधिकारों पर हमला होगा, तब-तब संघर्ष तेज किया जायेगा। सरकार को चेतावनी दी जाती है कि वह जल्द आरक्षण पर ठोस कदम उठाये, अन्यथा जनसैलाब सड़कों पर उतर आयेगा। बैठक में सर्वसम्मति से यह प्रस्ताव पारित किया गया कि आने वाले दिनों में रांची से लेकर सभी प्रखंड और गांव स्तर तक ओबीसी समाज अपने अधिकार की लड़ाई को लेकर जन-जागरण अभियान चलायेगा। बैठक में राज्य के विभिन्न समुदायों, कुशवाहा, तेली, गोप, केशरी, चंद्रवंशी, बनिया, सुंडी, कुम्हार, अघोरी, अमाअत, बागड़ी, बखो (मुस्लिम), बनपार, बराई, बरहाई (विश्वकर्मा), बारी, बेलदार, राणा समुदाय के प्रतिनिधियों ने बड़ी संख्या में भाग लिया। बैठक के अंत में वक्ताओं ने एक स्वर में कहा कि अब समय आ गया है जब ओबीसी समाज अपने संवैधानिक अधिकारों के लिए निर्णायक संघर्ष करेगा और सरकार को सामाजिक न्याय की नीति पर अमल करने के लिए मजबूर करेगा।

श्रीगुरु रामदासजी के प्रकाश पर्व पर सजा विशेष दीवान

मेरे सतगुरा मैं तुझ बिन अवर ना कोए ...

आजाद सिपाही संवाददाता

रांची। गुरुद्वारा श्रीगुरु नानक सत्संग सभा में रविवार को चौथे गुरु श्रीगुरु रामदास जी का प्रकाश पर्व मनाया गया। मौके पर सुबह आठ बजे से विशेष दीवान सजाया गया। हजूरी रागी जत्था भाई महिपाल सिंह ने आसा दी वार कीर्तन से शुरुआत की। मेरे सतगुरा मैं तुझ बिन अवर ना कोए ... और सो सतगुरु प्यारा मेरे नाल है ... जैसे शबद गायन कर संगत को मंत्रमुग्ध कर दिया। इनके बाद गुरुद्वारा के हेड ग्रंथी ज्ञानी जिवेंद्र सिंह ने कथा वाचन कर श्रीगुरु रामदास जी की महिमा का गुणगान किया। इनके बाद खास तौर से रांची आये कीर्तनी जत्था भाई जसपाल सिंह दिल्ली वाले ने सुबह सवा नौ बजे से कीर्तन गायन कर भक्ति रस की अविरल धारा

बहायी। मेरी प्रीत गोविंद सिंह जिन घटै ... और जिन सिरीआ तिनै सवारेआ धन धन राम दास गुरु... शबद कीर्तन की मधुर स्वरलहरियां कानो में मिश्री धोलती रही। उपस्थित संगत निहाल हो भक्ति के भव सागर में गोता लगाते रहे। मैं चारे कुंडा पालिया तुध जे वड ना साइया .... जैसे कई शबद गायन कर भाई जसपाल सिंह ने साध संगत को निहाल किया। श्रीअनंद साहिब जी के पाठ, अरदास और हुकुम नामा के साथ दीवान की समाप्ति हुई। सभी के बीच कढ़ाह प्रसाद बांटा गया। फिर गुरु का अटूट लंगर चला। पंगत में बैठकर सब ने गुरु का लंगर छका। इस दौरान सत्संग सभा के द्वारकादास मुंजाल और लेखराज अरोड़ा ने भाई जसपाल सिंह को साथियों के साथ गुरु घर का सरोपा ओढ़ाकर सम्मानित किया। मंच संचालन नवीन मिढा कर रहे थे।

दर्ज करायी उपस्थिति : नरेश पपनेजा, हरगोविंद सिंह, सुंदर दास मिढ़ा, लेखराज अरोड़ा, केशव दास मक्कड़, मोहन काठपाल, मोहन लाल अरोड़ा, जीवन मिढ़ा, लक्ष्मण सरदाना, लक्ष्मण दास मिढ़ा, वेद प्रकाश मिढ़ा, सूरज झंडई, करण अरोड़ा, भरत गाबा, अशोक मुंजाल,जीतू अरोड़ा, नवीन मिढ़ा, पवनजीत सिंह खत्री, सुभाष मिढ़ा,रमेश गिरधर, उमेश मुंजाल, कवलजीत मिढ़ा, पंकज मिढ़ा, राकेश गिरधर, बसंत काठपाल, गुलशन मुंजाल, जसवंत चूचरा, अमन डावरा आदि ने सजे दीवान में मत्था टेक खास तौर से उपस्थिति दर्ज करायी।

आज का अमृतसर, पूर्व का रामदासपुर था

हेड ग्रंथी ज्ञानी जिवेंद्र सिंह ने कथा वाचन करते हुए बताया कि 1577 में गुरु रामदास जी ने नए शहर रामदासपुर की स्थापना की, जिसका नाम बाद में अमृतसर हुआ। उन्होंने यहां एक अमृत सरोवर का निर्माण भी शुरू करवाया, जो सिखों का प्रमुख तीर्थस्थल बना। गुरु रामदास जी ने सिख विवाह की एक नई और सरल विधि 'आनंद कारज' का भी निर्माण किया, जिसमें 'चार लावों' (फेरे) शामिल हैं। गुरु रामदास जी ने सिख गुरुद्वारों के निर्माण और अन्य गतिविधियों के लिए संगत से राजस्व एकत्र करने के लिए 'मसंद प्रणाली' की भी शुरुआत की थी।

आजाद सिपाही | झारखंड में सबसे ज्यादा देखा जाने वाला चैनल
200000 Subscribers
VIEWERSHIP 5 Crore 90 lakh+
12 Crore + Watch Time (min)
YouTube Channel
Subscribe NOW

आजाद सिपाही
रांची, सोमवार, 06 अक्टूबर, 2025
www.azadsipahi.in

पैराडाइज फर्नीचर : अरगोड़ा में दीपोत्सव ऑफरों की है बहार

अप टू 50 प्रतिशत तक की छूट के साथ दिये जा रहे आकर्षक उपहार

आजाद सिपाही संवाददाता

रांची । रोशनी का त्योहार दिवाली खुशियों का सौगात लेकर आता है। घरों की साज-सज्जा त्योहारी उत्सव को और भी खास बनाती है। यही कारण है कि लोग साल भर इस मौके का इंतजार करते हैं। जरुरत और सजावटी समानों की जमकर खरीदारी करते हैं। घर को नये फर्नीचर से सजाने का मन बना रहे हैं तो अरगोड़ा बायपास रोड स्थित पैराडाइज फर्नीचर बेस्ट ऑप्शान है। यहां स्पेशल दीपावली और धनतेरस ऑफर की बहार है। दीपोत्सव में अप टू 50 परसेंट तक की छूट दी जा रही है। साथ ही खरीदारी पर आकर्षक उपहार भी दिए जा रहे हैं। यदि आप अपने स्वीट होम को फर्नीचर से सजाना चाहते हैं तो इस ऑफर का लाभ उठा सकते हैं।

विदेशो में भी निर्यात होते हैं यहां के फर्निचर

प्रतिष्ठान के संचालक संतोष कुमार बताते हैं कि पैराडाइज फर्नीचर प्रा.लि. अरगोड़ा सभी तरह के फर्नीचर निर्माण में अग्रणी है। यहां के उत्पाद देश के साथ अंतर्राष्ट्रीय बाजारों में भी निर्यात की जाती है। यह एक आइएसओ प्रमाणित कंपनी है, जो उच्च गुणवत्ता वाले फर्नीचर उत्पादों के लिए जानी जाती है।

आकर्षक और गुणवत्ता वाले फर्नीचर का बेहतरीन रेंज : पैराडाइज फर्नीचर में विभिन्न आकर्षक और गुणवत्ता वाली देसी-विदेशी फर्नीचर जैसे सोफा सेट, डाइनिंग बेड, ड्रेसिंग टेबल, सेंटर टेबल, गार्डन फर्नीचर, ऑफिस फर्नीचर, लिविंग रूम फर्नीचर आदि का बेहतरीन रेंज यहां उपलब्ध है। आधुनिक मशीनों और हस्तशिल्प से बने यहां के सारे प्रोडक्ट आइएसओ प्रमाणित है। यूं तो अपनी राजधानी रांची में कई फर्निचर के शो रूम हैं, लेकिन पैराडाइज की बात कुछ अलग है। यहां ऑफर के साथ फाइनेंस और होम डिलीवरी की सुविधा भी दी जा रही है।

पुस्तैनी हुनर को आगे बढ़ा रहे संतोष

संतोष कुमार पुश्तैनी हुनर को आधुनिकता में पिरो कर आगे बड़ा रहे हैं। रिमोट संचालित फर्निचर से लेकर सभी तरह के देशी-विदेशी डिजाइनर फर्नीचर का निर्माण स्वयं की देख-रेख में वे कराते हैं। संतोष बताते हैं कि लोगों की जरुरत और जगह के अनुरूप सारे डिमांड को पूरा करना उनकी पहली प्राथमिकता है। सर्विस और उच्च गुणवत्ता की पूरी गारंटी है।

मारवाड़ी महिला सम्मेलन का दो दिवसीय सृजन स्पार्कल दिवाली मेला आज से शुरू

आजाद सिपाही संवाददाता

रांची । अखिल भारतीय मारवाड़ी महिला सम्मेलन सृजन शाखा की ओर से दीपावली के उपलक्ष्य में छह और सात अक्टूबर को अग्रसेन भवन में सृजन स्पार्कल दिवाली मेला लगाया जा रहा है। अग्रसेन भवन में शाखा अध्यक्ष नेहा सरावगी, सचिव रीता मोदी, कोषाध्यक्ष निधी शर्राफ ने संयुक्त रुप से प्रेस वार्ता कर इसकी जानकारी दी। उद्घाटन छह अक्टूबर को मुख्य अतिथि सांसद महुआ माजी करेंगी। मेले में 55 स्टॉल्स लगायें जायेंगे। स्टॉल में एथनिक वियर, फ्यूजन वेयर, बेड कवर, भगवान की पोशाक, वंदनवार, हैंगिंग ज्वेलरी और हाथों से बने सजाने वाले सामान उपलब्ध होंगे। मेले में लोग प्रातः 11 बजे से शाम 7 बजे तक आ सकेंगे। प्रवेश शुल्क मात्र 10 रुपये प्रति व्यक्ति रखा गया है। पदाधिकारियों ने बताया कि उद्घाटन के अवसर पर विशिष्ट अतिथि के रुप में नीरा बथवाल (निवर्तमान राष्ट्रीय अध्यक्ष) अखिल भारतीय मारवाड़ी महिला मंच, रूपा अग्रवाल (निवर्तमान राष्ट्रीय सचिव) अखिल भारतीय मारवाड़ी महिला मंच, अमिता केडिया, पूजा, राशी सरावगी, शालू सिंघानिया, नम्रता बगला, सोनल अग्रवाल, श्वेता सरावगी, अनामिका केडिया, आकृति, राधिका अग्रवाल, सोनम सरावगी, शिखा सुरेका, सोनल जैन, सपना अग्रवाल, श्रेया सर्राफ, निधि इंदौरिया, निकीता पाटोदिया, सुप्रिया पाटोदिया, नूपुर सरावगी, दीपा हेतमसरिया, दीपिका नर्सारिया, प्रीति हेतमसरिया, रचना, गुंजन, श्वेता केडिया, स्मिता खेतान, नेहा, निक्की गुप्ता, निशा मोदी, प्रभा, पार्मिला मुरारका, प्रीति गोयंका, ऋचा मोदी, रुचिता अग्रवाल, शिल्पा, सुमन मंगल, पूजा पोद्दार, रश्मि धनुका सहित अन्य सदस्य मौजूद थी।

एनटीपीसी पकरी बरवाडीह ने शुरू किया मदर एंड चाइल्ड हेल्थ केयर इनिशिएटिव कार्यक्रम

रांची (आजाद सिपाही)। एनएमएल पकरी बरवाडीह कोयला खनन परियोजना ने अपने प्रमुख कार्यक्रम अह्वान के अंतर्गत मदर एंड चाइल्ड हेल्थ केयर इनिशिएटिव की शुरुआत की है। यह पहल श्रीनिवास हॉस्पिटल, हजारीबाग के सहयोग से आरंभ की गयी है। इस कार्यक्रम का उद्देश्य परियोजना प्रभावित परिवारों की महिलाएं और आस-पास के ग्रामीण महिलाओं के लिए गर्भावस्था पूर्व देखभाल और उपचार उपलब्ध कराना और सुरक्षित प्रसव सुनिश्चित करना है ताकि मातृ और शिशु स्वास्थ्य को सुदृढ़ किया जा सके। यह पहल भारत सरकार की स्वस्थ नारी स्वस्थ परिवार की परिकल्पना को साकार करने की दिशा में एक महत्वपूर्ण कदम है। इस कार्यक्रम की एक उल्लेखनीय उपलब्धि के रूप में सोनबरसा गांव की निवासी इस पहल की पहली लाभार्थी बनीं। उन्हें उच्च जोखिम गर्भावस्था के दौरान आवश्यक चिकित्सकीय सहयोग प्रदान किया गया।

रांची में छात्रा की संदिग्ध आत्महत्या पुलिस हर पहलू की जांच में जुटी

आजाद सिपाही संवाददाता

रांची। जगन्नाथपुर थाना क्षेत्र के हटिया इलाके में एक 21 वर्षीय छात्रा स्वाति कुमारी ने अपने कमरे में आत्महत्या कर ली। सूचना मिलते ही पुलिस मौके पर पहुंची और मामले की छानबीन शुरू कर दी। फिलहाल कमरे से कोई सुसाइड नोट बरामद नहीं हुआ है। स्वाति, जो रांची की एक प्राइवेट यूनिवर्सिटी में पढ़ती थी, दो दिन पहले ही मकान मालिक से यह कमरा किराए पर लेकर यहां रहना शुरू किया थी। मकान मालिक ने बताया कि स्वाति कमरे लेने के समय बिल्कुल सामान्य और दबाव मुक्त नजर आई थी। जगन्नाथपुर थाना प्रभारी दिग्विजय सिंह ने बताया कि मामले की गंभीरता को देखते हुए एफएसएल टीम को भी जांच के लिए बुलाया गया। उन्होंने कहा, ₹यूनिवर्सिटी में पढ़ने वाली छात्रा के सुसाइड की सूचना मिलने के बाद हर पहलू की जांच की जा रही है। 3 अक्टूबर को वह अपने सासाराम स्थित घर से रांची लौटी थी। आत्महत्या के कारण अभी स्पष्ट नहीं हैं। प्रेम प्रसंग से लेकर अन्य सभी बिंदुओं पर जांच जारी है। परिजनों के आने पर और भी जानकारियाँ सामने आयेंगी। पुलिस ने मृतक का मोबाइल भी जब्त कर साक्ष्यों की जांच शुरू कर दी है। साथ ही, सासाराम में भी सूचना भेज दी गयी है। जांच के आधार पर ही आगे की कार्रवाई तय होगी।

रांची महानगर काली पूजा समिति के अध्यक्ष विनय सिंह और मुख्य सलाहकार नंद किशोर सिंह चंदेल बने

आजाद सिपाही संवाददाता

रांची। रांची महानगर काली पूजा समिति की बैठक रविवार को बिहार क्लब में दोपहर 2 बजे आयोजित की गयी। बैठक की अध्यक्षता शंकर दुबे ने की जबकि संचालन मुख्य सलाहकार नंद किशोर सिंह चंदेल ने किया। इस अवसर पर समिति का पुनर्गठन किया गया, जिसमें सर्वसम्मति से विनय सिंह को लगातार नौवीं बार अध्यक्ष चुना गया। मुख्य सलाहकार की जिम्मेदारी नंद किशोर सिंह चंदेल को सौंपी गयी। अध्यक्ष विनय सिंह ने कहा कि रांची महानगर काली पूजा समिति हर वर्ष नई पूजा समितियों को जोड़ती है और यदि किसी पूजा समिति को कोई समस्या आती है तो समिति उसके समाधान के लिए प्रशासन से समन्वय स्थापित करेगी। मुख्य सलाहकार नंद किशोर सिंह चंदेल ने कहा कि सभी समितियां कानून के दायरे और सरकारी गाइडलाइन के अनुसार पूजा करेंगी। प्रशासन व सरकार से वार्ता कर हर समस्या का निदान करने का प्रयास होगा।

समिति की नई संरचना इस प्रकार घोषित की गईः मार्गदर्शक - राज्यसभा सांसद डॉ. महुआ माजी, अध्यक्ष - विनय सिंहए मुख्य संरक्षक - आलोक दुबे, मुख्य सलाहकार - नंद किशोर सिंह चंदेल, वरिष्ठ संरक्षक - शंकर दुबे, रवि कुमार पिंकू, अंगद सिंह, बिंदुल वर्मा, महेश सोनी, उज्जवल सिन्हा, मंटू वर्मा, अमरनाथ सरकार, मनोज कुमार पप्पू, संरक्षक - श्रीराम सिंह, दीपू सिंह, उत्तम यादव, रौशन लाल यादव उर्फ बंटी यादव, दीपक ओझा, हरि सिंह, उमेश सिंह, विकास जयसवाल, महेश चंद्रा, विजय वर्मा, कार्यकारी अध्यक्ष - रियांश चीकू, उपाध्यक्ष - बबलू वर्मा, बिट्टू सिंह, नवरत्न साव, सचिन मिर्धा, राहुल कुमार, पप्पू वर्मा, गोकुल कुमार, अभिषेक पांडे, विवेक घोष, महासचिव - विश्वेष तिवारी, सचिव - विनोद सोनी, लखन कुमार, धर्मेंद्र चौधरी, गौतम प्रभाकर, कन्हैया सोनी, पंकज सिंह, राणा रणधीर सिंह, धन्जु नायक, अनूप साहू, अभिषेक पांडे, मन्नू कुमार, रवि कुमार, सह संयोजक - कुमार बंटी, अजीत सिंह टिंकू, मीडिया प्रभारी - शिव किशोर शर्मा, गोकुल कुमार। बैठक में सभी पदाधिकारियों और सदस्यों ने एकजुट होकर समिति को और सशक्त बनाने का संकल्प लिया ।

रेलवे बोर्ड ने दी रानाघाट-बनगांव खंड के दोहरीकरण के लिए 396 करोड़ से अधिक की मंजूरी

पश्चिम बंगाल के लोगों के जीवन को आसान बनाने के लिए भारतीय रेलवे द्वारा अधिक सामाजिक अवसंरचना का सृजन

आजाद सिपाही संवाददाता

कोलकाता। रानाघाट - बनगांव खंड पूर्व रेलवे के सियालदह मंडल का एक प्रमुख खंड है, जो अंतरराष्ट्रीय सीमा के निकट बनगांव स्टेशन को सियालदह-कृष्णानगर मुख्य लाइन से कम दूरी पर जोड़ता है, जिससे निकटवर्ती जिलों नदिया और उत्तर 24 परगना के बीच माल और स्थानीय यात्रियों की त्वरित आवाजाही संभव हो पाती है। रानाघाट-बनगांव खंड के दोहरीकरण से खंड के विभिन्न स्टेशनों के पूर्व दूरस्थ क्षेत्रों से माल और यात्रियों की निर्बाध आवाजाही संभव हो सकेगी। कूपर हॉल्ट, नबा रायनगर हॉल्ट, गंगनापुर, माझेरग्राम, अकाईपुर हॉल्ट, गोपालनगर और सतबेरिया से पश्चिम बंगाल के अन्य हिस्सों के साथ-साथ देश के अन्य राज्यों तक रेल संपर्क स्थापित किया जायेगा। रेलवे बोर्ड ने रानाघाट-बनगांव दोहरीकरण कार्य (32.93 किमी) के लिए 396.04 करोड़ की स्वीकृत दी है , जो इस परियोजना को शीघ्र पूरा करने में सहायक सिद्ध होगी। इस खंड के दोहरीकरण कार्य में कुल 9 स्टेशन और 2 सीमित ऊँचाई वाले सबवे (एलएचएस) शामिल होंगे, जिनमें से एक सबवे को रानाघाट और माझेरग्राम के बीच और दूसरे सबवे को माझेरग्राम और गोपालनगर के बीच बनाया जायेगा। रानाघाट जंक्शन सियालदह-कृष्णानगर-लालगोला मुख्य लाइन खंड पर स्थित एक स्टेशन है, जबकि बनगांव सियालदह/कोलकाता-दमदम बनगांव-पेट्रापोल (बांग्लादेश सीमा के पास) खंड पर स्थित एक जंक्शन स्टेशन है। भौतिक रूप से ये दोनों स्टेशन नदिया और उत्तर 24 परगना जिलों के सुदूर छोर पर स्थित हैं, जो अब सिंगल लाइन रेलवे नेटवर्क से जुड़े हैं। लेकिन बढ़ती आबादी और तेज रसद और यात्री आवाजाही की आवश्यकता को देखते हुए, तेज कनेक्टिविटी की सख्त जरूरत होगी। हाल ही में राणाघाट और सियालदह के बीच बनगांव होते हुए (रानाघाट-बनगांव मार्ग से) एसी ईएमयू लोकल ट्रेन सेवा शुरू की गई है, जिससे इस क्षेत्र में यात्री सेवा में भी वृद्धि हुई है और रानाघाट और बनगांव के बीच दोहरीकरण कार्य इस क्षेत्र के सामाजिक-आर्थिक विकास के लिए रेलवे सेवा के विस्तार के रेलवे के प्रयासों को गति प्रदान करेगा। इस खंड के वर्तमान 114% क्षमता उपयोग को ध्यान में रखते हुए, दोहरीकरण कार्य से इस खंड पर भीड़-भाड़ कम करने में मदद मिलेगी, जिससे यात्री और माल यातायात दोनों को गति मिलेगी। दोहरीकरण कार्य पूरा हो जाने के बाद, सिंगल लाइन खंड की तरह ट्रेनों को क्रॉसिंग के लिए कोई रुकावट नहीं होगी और रानाघाट और बनगांव के बीच तेज आवाजाही स्थापित हो जाएगी। इस खंड के दोहरीकरण से 0.88 मिलियन टन प्रति वर्ष अतिरिक्त माल यातायात के अवसर भी पैदा होंगे और रानाघाट एवं बनगांव के बीच दोहरी लाइन के इस खंड पर प्रत्येक दिशा में प्रतिदिन 10 अतिरिक्त यात्री रेलगाड़ियों की सेवाएँ उपलब्ध होंगी, जिसके परिणामस्वरूप ?8.66 करोड़ की अतिरिक्त आय होगी। इस खंड के दोहरीकरण से इस क्षेत्र के निवासियों के लिए सामाजिक लाभ भी बढ़ेगा, क्योंकि माल एवं यात्री रेलगाड़ियों की निर्बाध आवाजाही होगी और जीवनयापन में आसानी होगी।

शरद पूर्णिमा को मंदिर में 101 किलो दूध से बनी खीर का लगेगा भोग

रांची (आजाद सिपाही)। श्री राधा कृष्ण प्रणामी मंदिर पुंदाग में शरद पूर्णिमा का पावन पर्व हर्षोल्लास के साथ मनाया जायेगा। ट्रस्ट के उपाध्यक्ष राजेंद्र प्रसाद अग्रवाल एवं प्रवक्ता संजय सर्राफ ने बताया कि 6 अक्टूबर को शरद पूर्णिमा के अवसर पर संध्या मंदिर में भजन-कीर्तन का कार्यक्रम होगा। तथा 101 किलो दूध का खीर का भोग लगाया जायेगा। मंदिर में खीर को रात्रि में चंद्रमा की रोशनी में रखा जायेगा। दूसरे दिन 7 अक्टूबर दिन मंगलवार को सुबह 11 बजे खीर का विधिवत भोग लगाकर श्रद्धालुओं के बीच बांटा जायेगा। उन्होंने कहा कि शरद पूर्णिमा की रात को चंद्रमा 16 कलाओं से परिपूर्ण होता है और उसकी करने से औषधिय गुणों का संचार होता है। इसलिए खीर को चांदनी में रखने की परंपरा है। इसलिए खीर को अमृत के समान माना जाता है। उन्होंने सभी भक्तों से अधिक से अधिक संख्या में पधार कर खीर भोग प्रसाद लेने की अपील की है।

महत्वपूर्ण खबरें

नेताजी नगर दुर्गा पूजा कमेटी में विजया सम्मेलन का आयोजन

रांची (आजाद सिपाही)। रविवार को को नेताजी नगर दुर्गा पूजा कमेटी के सौजन्य से विजया सम्मेलन का भव्य आयोजन किया गया। इस अवसर पर उन सभी श्रद्धालुओं और सहयोगियों को आमंत्रित किया गया जिन्होंने पिछले तीन महीनों से निस्वार्थ भाव से सहयोग राशि जुटाने और पूजा को सफल बनाने में महत्वपूर्ण योगदान दिया। कार्यक्रम की अध्यक्षता कमेटी के सचिव राहुल कुमार ने की। उन्होंने कहा कि आज की व्यस्त जीवनशैली में समाज के लिए समय निकालना आसान नहीं होता, लेकिन यहां छोटे-बड़े सभी ने मिलकर अपना समय और ऊर्जा लगाई। विशेष रूप से छोटे बच्चों के योगदान के लिए उन्होंने धन्यवाद प्रकट किया। राहुल कुमार ने बताया कि विजया सम्मेलन का सबसे बड़ा लाभ यह रहा कि सभी लोग- चाहे बच्चे हो या बड़े-एक ही मंच पर एकजुट होकर मिल सके। कार्यक्रम में सभी सहयोगियों को अंगवस्त्र और प्रमाणपत्र देकर सम्मानित किया गया। इसके बाद सामूहिक भोजन का भी आयोजन किया गया। इस सफल आयोजन के लिए विशेष रूप से गौतम घोष, सिद्धार्थ घोष, अमित दास, संदीप घोष, चिंटू गुहा, जय दास, अमित घोष, देवाशीष दत्ता, रूपक दास एवं सभी सदस्यों का आभार व्यक्त किया गया।

पेट्रोलियम डीलर्स एसोसिएशन के प्रतिनिधिमंडल ने सतीश मराठे से मुलाकात की

रांची (आजाद सिपाही)। पेट्रोलियम डीलर्स एसोसिएशन के प्रतिनिधिमंडल ने रिजर्व बैंक ऑफ इंडिया, नाबार्ड और नेशनल हाउसिंग बैंक के निदेशक एवं सहकार भारती के संस्थापक सदस्य सतीश मराठे से मुलाकात की। श्री मराठे दो दिवसीय दौरे पर रांची के नामकुम स्थित लाह अनुसन्धान केंद्र में आयोजित सेमिनार में भाग लेने आए थे। पेट्रोलियम डीलर्स एसोसिएशन के अध्यक्ष राजहंस मिश्रा के नेतृत्व में प्रतिनिधिमंडल ने बैंकिंग संबंधी समस्याओं से श्री मराठे को अवगत कराया। बैठक में इन मुख्य बिंदुओं पर चर्चा हुई: बैंकिंग परेशानियों का समाधान: प्रतिनिधिमंडल ने अपनी समस्याओं को साझा किया, जिस पर सकारात्मक और समाधानमुखी चर्चा हुई। वार्ता की सार्थकता: बैठक के बाद यह स्पष्ट हुआ कि समस्याओं के समाधान के लिए आश्वासन दिया गया। प्रतिनिधिमंडल में शामिल सदस्य: नीरज भट्टाचार्य, विनोद रंजन, निपुण मृणाल, कमलेश सिंह और प्रमोद कुमार। लाह अनुसन्धान केंद्र की भूमिका: अभिजीत कुमार, सतीश कुमार, दीपक कुमार और राकेश चौधरी भी बैठक में उपस्थित रहे। बैठक के दौरान सभी पक्षों ने बैंकिंग संबंधी मुद्दों के समाधान और सहयोग को लेकर सकारात्मक दृष्टिकोण अपनाने पर सहमति जताई।

श्रीराधाकृष्ण मंदिर में बंटा अन्नपूर्णा महाप्रसाद, बही भजनों की रसधारा

रांची (आजाद सिपाही)। श्रीकृष्ण प्रणामी सेवा धाम ट्रस्ट के राधाकृष्ण मंदिर में रविवार को 230वां अन्नपूर्णा महाप्रसाद बंटा। दोपह साढ़े 12 बजे नेम-निष्ठा से पूजा-अर्चना की गयी। इसके बाद पुजारी अरविंद कुमार पांडे ने प्रभु को भोग लगाया गया। बाद में प्रसाद रूप में स्वादिष्ट व्यंजन आमजन के बीच परोसा गया। नंदकिशोर पाटोदिया ने सपरिवार इसमें मुख्य योगदान दिया। खीर, पुड़ी आलू चना सब्जी, जीरा राइस, चिप्स, आदि का जायका सब के मन भाया। इसके बाद भजन संध्या की शुरुआत हुई। ट्रस्ट के भजन गायक मनीष सोनी ने साथी कलाकारों संग किसने सजाया मुरली वाले को बड़ा प्यारा लागे... और प्रभु का श्रृंगार सुहाना लगता है, भक्तों को तो दिल दीवाना लगता है ... जैसे भक्ति गीतों की मनमोहक प्रस्तुति से सब को झुमाया। देर शाम महाआरती के साथ कार्यक्रम संपन्न हुआ। उपाध्यक्ष राजेंद्र प्रसाद अग्रवाल राजू भैया, निर्मल छावनिका, पूरणमल सर्राफ, सुरेश चौधरी,सुरेश भगत, विशाल पाटोदिया, सुप्रिया पाटोदिया,अंश अमायरा पाटोदिया, डॉ आशुतोष पांडे, चंदन कुमार, हेमंत प्रजापति, विष्णु सोनी, विजय कुमार अग्रवाल, पवन पोद्दार, मुरली प्रसाद, हरीश कुमार, परमेश्वर साहू, बसंत वर्मा, प्रवक्ता सह मीडिया प्रभारी संजय सर्राफ आदि मौके पर खास तौर से उपस्थित थे।

नशा मुक्त अभियान चलाया गया

रांची (आजाद सिपाही)। ओरमांझी प्रखंड के चकला नायक टोला मुन्ना पत्रा में सूरज नायक की अध्यक्षता में नशा मुक्त अभियान चला कर बैठक की गयी। इसमें समाज के अगुआ प्रदेश अध्यक्ष टाईगर संदीप नायक, कार्यकारी अध्यक्ष मुकेश कुमार नायक, पूर्व विधायक रामकुमार पहान, ओरमांझी थाना के एएसआइ अमीत कुमार, पंचायत समिती और चकला की वार्ड पार्षद ज्योति कुमारी नायक और पूर्व मुखिया विना देवी, मुखिया सिवनाथ मुंडा ने नशा मुक्त के लिए सभी को सपथ दिलायी। साथ ही समाज के अध्यक्ष टाईगर संदीप नायक ने कहा कि नशा के साथ अपने परिवार में पढ़ाई करने का नसा को अपनाये और झारखंड सरकार में किसी भी कर्मचारी में अपना योगदान करे, ताकी आनेवाले पीढी याद रखे। वहीं मुकेश नायक ने कहा शिक्षित बनो, संगठन बने और समाज में नयी जनरेशन को देखते हुए रहन-सहन को अपने आप में बदलो।

आजाद सिपाही | झारखंड में सबसे ज्यादा देखा जाने वाला चैनल
200000 Subscribers
VIEWERSHIP 5 Crore 90 lakh+
12 Crore + Watch Time (min)
YouTube Channel
Subscribe NOW

आजाद सिपाही
रांची, सोमवार, 06 अक्टूबर, 2025
www.azadsipahi.in

विमेंस वर्ल्ड कप : भारत ने पाकिस्तान को हराया

- लगातार चौथे संडे पाकिस्तान को हराया
- 88 रनों से जीती टीम इंडिया
- क्रांति-दीप्ति को 3-3 विकेट मिले

एजेंसी

कोलंबो। भारत ने विमेंस वर्ल्ड कप में रविवार को पाकिस्तान पर 88 रन से एकतरफा जीत दर्ज की। इसके साथ ही भारतीय टीम दो मैचों से चार प्वाइंट्स के साथ टेबल में टॉप पर पहुंच गयी है।

पाकिस्तान ने टॉस जीत कर पहले गेंदबाजी करने का फैसला किया। भारतीय टीम 50 ओवर में 247 रन बना कर ऑलआउट हो गयी। हरलीन देओल ने सबसे ज्यादा 46 रन बनाये। जवाब में पाकिस्तान की टीम 43 ओवर में 159 रन बनाकर सिमट गयी। सिदरा अमीन ने 81 रन बनाये। भारत की ओर से क्रांति गौड़ और दीप्ति शर्मा ने 3-3 विकेट झटके। स्नेह राणा को 2 विकेट मिले। भारत ने क्रिकेट में लगातार चौथे रविवार को पाकिस्तान को मात दी है। इससे पहले 14, 21 और 28 सितंबर को मेंस एशिया कप में टीम इंडिया ने पाकिस्तान को लगातार तीन मैचों में हराया था।

मैच रेफरी की गलती से भारत टॉस हारा : टॉस के दौरान रेफरी की गलती से भारत टॉस हार गया। भारतीय कप्तान हरमनप्रीत कौर ने सिक्का उछाला, तो पाकिस्तानी कप्तान फातिमा सना ने टेल्स बोला। सिक्का जमीन पर हेड्स गिरा। साउथ अफ्रीका की मैच रेफरी शांद्रे फ्रिट्ज ने गलती से सना की कॉल को हेड्स सुन लिया था। उन्होंने पाकिस्तान को टॉस की विजेता घोषित किया।

भारतीय कप्तान कौर ने पाकिस्तानी कप्तान से हाथ नहीं मिलाया

टॉस के बाद भारतीय कप्तान हरमनप्रीत कौर ने पाकिस्तानी कप्तान फातिमा सना से हाथ नहीं मिलाया। इससे पहले मेंस एशिया कप में भारत के कप्तान सूर्यकुमार यादव ने पाकिस्तानी कप्तान सलमान आगा से हाथ नहीं मिलाया था। भारतीय टीम ने पीसीबी चीफ मोहसिन नकवी से ट्रॉफी लेने से भी इनकार कर दिया था। टीम को चैंपियन बनने के बाद भी बिना ट्रॉफी के लौटना पड़ा।

लक्खी पूजा और शरद पूर्णिमा आज

- आसमान से बरसेगा अमृत
- गुजराती खेलेंगे गरबा-डांडिया
- दुर्गा बाड़ी में विराजेंगी मां लक्खी

आजाद सिपाही संवाददाता

रांची। आश्विन शुक्ल पक्ष पूर्णिमा सोमवार को कोजागरी लक्खी पूजा और शरद पूर्णिमा उत्सव की धूम रहेगी। राजधानी में गुजराती समाज जहां गरबा और डांडिया रास कर श्रीराधाकृष्ण की भक्ति से सराबोर रहेंगे, वहीं दुर्गा बाड़ी, मेन रोड में माता लक्ष्मी जी की प्रतिमा विराजमान कर नेम-निष्ठा से कोजागरी लक्खी पूजा की जायेगी। मिथिलावासी की भी पर्व कोजागरा को लेकर विशेष तैयारी है। सनातनी घरों और मंदिरों में माता लक्ष्मी जी का आह्वान कर श्रद्धाभाव से पूजा-अर्चना करेंगे। श्रीराधाकृष्ण मंदिर, पुंदाग में 101 किलो दूध से बने खीर का भोग लगाया जायेगा। भक्ति गीतों के कार्यक्रम होंगे।

दोपहर 11:25 से पूर्णिमा

आचार्य अजय मिश्रा ने ऋषिकेश और महावीर पंचांग की गणना कर बताया कि सोमवार छह अक्तूबर को दोपहर 11:25 बजे से दूसरे दिन मंगलवार को सुबह 09:35 बजे तक पूर्णिमा का मान रहेगा। सात अक्टूबर को उदया तिथि में पूर्णिमा के मिलने से इस दिन स्नान और दान-पुण्य का विशेष महत्व है।

महासभा के सचिव चुने गये श्याम किशोर

रांची (आजाद सिपाही)। श्याम किशोर सिंह अखिल भारतीय क्षत्रिय महासभा झारखंड प्रदेश के सचीव चुने गये। उन्होंने हर्ष व्यक्त करते हुए कहा कि 128 वर्ष पुरानी संस्था में जिम्मेवारी मिलने पर गर्व महसूस कर रहा हूं। यह मेरे लिए गौरव की बात है। पूर्ण समर्पण और निष्ठा के साथ संगठन को झारखंड सहित आसपास के राज्यों में और अधिक सशक्त बनाने का प्रयास करूंगा। मैं हृदय से राष्ट्रीय समिति और सभी वरिष्ठजनों का धन्यवाद देता हूं, जिन्होंने मुझ पर यह विश्वास जताया।

झारखंड प्रांतीय मारवाड़ी युवा मंच की 83 शाखाओं में वॉकाथॉन का हुआ आयोजन

आजाद सिपाही संवाददाता

रांची। झारखंड प्रांतीय मारवाड़ी युवा मंच के आह्वान पर रविवार को राज्य की 83 शाखाओं ने एक साथ वॉकाथॉन कार्यक्रम का आयोजन किया। इस राज्यव्यापी आयोजन का उद्देश्य समाज में स्वास्थ्य, स्वच्छता, नशामुक्ति और पर्यावरण संरक्षण का संदेश फैलाना था। प्रांतीय अध्यक्ष विशाल पाड़िया ने मारवाड़ी युवा मंच रांची शाखा द्वारा आयोजित समारोह में झंडा दिखाकर कार्यक्रम की औपचारिक शुरूआत की। इस अवसर पर उन्होंने कहा कि मारवाड़ी युवा मंच झारखंड प्रांत की 83 शाखाओं द्वारा एक साथ वॉकाथॉन आयोजित करना अपने आप में एक मिसाल है। यह अभियान समाज में सकारात्मक परिवर्तन, जनजागरूकता और स्वस्थ जीवनशैली को बढ़ावा देने की दिशा में एक सार्थक कदम है। यह राज्यव्यापी कार्यक्रम युवा विकास एवं खेलकूद संयोजक नीरज अग्रवाल के देखरेख में संपन्न हुआ। सीएम हेमंत सोरेन ने कहा कि इस तरह का आयोजन से युवाओं के स्वास्थ्य, समाज में जागरूकता और सामाजिक समरसता को बढ़ावा देने की दिशा में महत्वपूर्ण भूमिका निभायेगी। अमित शर्मा ने कहा कि कार्यक्रम की थीम एक कदम स्वास्थ्य जीवन की ओर था। सुबह के समय सभी शाखाओं के सदस्य, युवा, महिलाएं और बच्चे अपने-अपने नगरों की सड़कों पर उतरे। मंच के बैनर, स्लोगन और नारों के साथ प्रतिभागियों ने पैदल चलकर आमजन को जागरूक किया। कई स्थानों पर प्रशासनिक अधिकारी, जनप्रतिनिधि और सामाजिक संस्थाओं ने भी इस पहल में सक्रिय भागीदारी की। कार्यक्रम का समापन सभी शाखाओं में सामूहिक संकल्प के साथ हुआ। मंच भविष्य में भी ऐसे जनजागरण अभियानों के माध्यम से समाजहित में कार्य करता रहेगा। इस राज्यव्यापी आयोजन की सफलता के लिए सभी शाखा अध्यक्षों, पदाधिकारियों, युवा साथियों और मंच के समर्पित सदस्यों को धन्यवाद किया गया। उपरोक्त जानकारी प्रांतीय संयोजक अमित शर्मा ने दी।

खुलासा : पानी टंकी वाला अज्ञात शव तनुश्री का था

पैसे के विवाद में की गयी हत्या, तीन आरोपी गिरफ्तार

आजाद सिपाही संवाददाता

रांची। राजधानी के सदर थाना क्षेत्र में हुई महिला की नृशंस हत्या की गुत्थी को रांची पुलिस ने सुलझा ली है। पुलिस ने मृत महिला की पहचान करते हुए हत्यारे और साजिशकर्ता को भी गिरफ्तार कर लिया है। पुलिस 29 सितंबर से ही इस मर्डर केस को लेकर परेशान थी। 29 सितंबर 2025 को रांची के सदर थाना क्षेत्र के पीएचइडी पानी टंकी के पास से एक महिला का शव मिला था। महिला की गला रेत कर हत्या की गयी थी। पुलिस के लाख प्रयास के बावजूद 72 घंटे तक शव की शिनाख्त ही नहीं हो पाई थी। जिसकी वजह से हत्याकांड की गुत्थी उलझ गयी थी। इसी बीच रांची के सिटी एसपी पारस राणा को कुछ जानकारी हासिल हुई, जिसके आधार पर मृत महिला की पहचान रांची की ओरमांझी निवासी तनुश्री के रूप में की गयी। शव की पहचान होने के बाद रांची पुलिस तनुश्री मर्डर केस को सुलझाने में जुट गयी।

पूर्व पड़ोसी ने की थी हत्या

मामले में सिटी एसपी ने एसआइटी गठित कर दी। पुलिस की स्पेशल टीम ने बेहतरीन जांच करते हुए टेक्निकल टीम के सहयोग से हत्याकांड का न सिर्फ खुलासा किया, बल्कि हत्या में संलिप्त तीन अपराधियों को भी गिरफ्तार कर लिया। तनुश्री की हत्या उसके तीन पूर्व पड़ोसियों ने ही की थी। आरोपियों में जयपाल सिंह, धीरज सिंह और करण सिंह शामिल हैं। पुलिस की पूछताछ में आरोपियों ने अपना जुर्म स्वीकार कर लिया है।

पैसे के लेनदेन के विवाद में हत्या

रांची के सिटी एसपी पारस राणा ने बताया कि सदर थाना क्षेत्र में हुई महिला की हत्या मामले में तीनों आरोपियों को गिरफ्तार कर लिया गया है। तनुश्री और जयपाल सिंह के बीच काफी अच्छे संबंध थे। तनुश्री पहले सदर इलाके में ही रहा करती थी। जयपाल सिंह ने तनुश्री से 80 हजार रुपये उधार लिए थे। इसी बीच तनुश्री सदर से ओरमांझी शिफ्ट हो गयीं और लगातार जयपाल से अपने पैसे की मांग करने लगीं। जिसके बाद जयपाल ने अपने बेटों के साथ मिल कर तनुश्री को जान से मारने और फिर उसके अकाउंट में रखे सभी पैसे गायब करने की योजना तैयार की। प्लानिंग के तहत उसने तनुश्री को बकाया रकम देने का झांसा देकर पीएचइडी पहाड़ी पर बुलाया और गला रेत कर उसकी हत्या कर दी।

सिमकार्ड से फोन पे एक्टिव किया

तनुश्री की हत्या करने के बाद आरोपी जयपाल सिंह, धीरज सिंह और करण सिंह ने उसके सिम कार्ड को अपने मोबाइल में लगा कर फोन पे एक्टिव कर लिया और उसी के माध्यम से 50 हजार रुपये अपने खाते में ट्रांसफर भी कर लिये। जयपाल तनुश्री के खाते से सारे पैसे निकालने की फिराक में था, लेकिन उससे पहले ही पुलिस ने उसे दबोच लिया। सिटी एसपी ने बताया की घटनास्थल से जयपाल के बेटों के चप्पल भी मिले थे, जिसके बाद यह साफ हो गया कि हत्या में एक से ज्यादा लोग शामिल थे।

बीसीआइ प्लेटिनम की मासिक बैठक में नये पदाधिकारियों ने संभाला पदभार

रेफेंस के माध्यम से छह माह में कुल 7.65 करोड़ रुपये का करोबार

आजाद सिपाही संवाददाता

रांची। बिजनेस क्रिएशन ऑफ इंडिया (बीसीआइ) प्लेटिनम की बैठक रविवार को करमटोली स्थित सेलीब्रेशन हॉल में हुई। बैठक में बीसीआइ प्लेटिनम के नये पदाधकारियों ने अपना पद संभाला। बीसीआइ के एमडी धीरज ग्रोवर ने प्लेटिनम के नये अध्यक्ष राजेश कुमार, उपाध्यक्ष जुली कुमारी, सचिव रोहन साहा और कोषाध्यक्ष अमर बाजोरिया को पदभार ग्रहण कराया। इस अवसर पर झारखंड चेंबर के अध्यक्ष आदित्य मल्होत्रा और महासचिव रोहित अग्रवाल उपस्थित थे। श्री मल्होत्रा ने नये पदाधिकारियों को शुभकामनाएं देते हुए कहा कि झारखंड चेंबर बीसीआइ प्लेटिनम को आगे बढ़ाने में सहयोग करेगा। जल्द ही बीसीआइ प्लेटिनम को चेंबर का एफिलियेटेड बॉडी के रूप में मान्यता दी जायेगी। बाजार में बीसीआइ की चर्चा हो रही है। रेफरेंस मॉडल से सदस्यों का लाभ पहुंच रहा है। झारखंड चेंबर बीसीआइ के साथ मिल कर काम करेगा। उन्होंने झारखंड चेंबर के चुनाव में सहयोग करने के लिए आभार प्रकट किया। मेंटर किशोर मंत्री ने नयी टीम को बधाई देते हुए कहा कि बीसीआइ झारखंड चेंबर के साथ जुड़ कर काम करें और अपने व्यापार को बढ़ावा दें। त्योहारों को देखते हुए ऑफलाइन कारोबार को अधिक से अधिक बढ़ावा देने के लिए कार्य करें। केंद्र सरकार ने जीएसटी की दरें कम की है। उन्होंने प्रधानमंत्री नरेंद्र मोदी और वित्त मंत्री निर्मला सीतारमण को धन्यवाद देते हुए कहा कि केंद्र सरकार ने जीएसटी की दर कम कर एक बड़ा ऐतिहासिक कदम उठाया है। बैठक में व्यावसायिक कार्यों की भी समीक्षा हुई। सदस्यों ने कारोबार के बारे में जानकारी दी और बताया कि रेफेंस के माध्यम से छह माह में कुल 7.65 करोड़ का करोबार हुआ। इसमें सबसे अधिक सहयोग घराना के संचालक राजेश त्रिपाठी का रहा। बैठक में आने वाले त्योहरों को देखते हुए ग्राहकों को छूट देने की बात कही गयी। बैठक में एमडी धीरज ग्रोवर, निदेशक शिव सिंह, रमेश कुमार, अजय कुमार, डॉ सजीत आदि मौजूद थे। बैठक का संचालन संचय जैन ने किया।

हमारी यात्रा आत्मबोध से विश्वबोध की तरफ होनी चाहिए : गोपाल शर्मा

आजाद सिपाही संवाददाता

रांची। रांची के हरमू स्थित विद्यापति दलान में रविवार को अखिल भारतीय साहित्य परिषद, झारखंड के तत्वावधान में एक संगोष्ठी का आयोजन किया गया। आत्मबोध से विश्वबोध विषय पर आयोजित इस संगोष्ठी को राष्ट्रीय स्वयंसेवक संघ (आरएसएस) के प्रांत प्रचारक गोपाल शर्मा समेत अन्य गणमान्यों ने भी संबोधित किया। गोपाल शर्मा ने अपने संबोधन में कहा कि हमारी यात्रा आत्मबोध से विश्वबोध की तरफ होनी चाहिये। विश्व को जानने के लिए आत्म का ज्ञान प्रथम है, प्रकृति हमें कई प्रकार की चीजें उपलब्ध कराती है, परन्तु हमें यह जानना अति आवश्यक है कि हम प्रकृति को क्या देते हैं। उन्होंने कहा कि आज समाज को जाति, भाषा, प्रांत आदि में बांटने का कार्य किया जाता है। हमारे पूर्वज जिन्होंने राष्ट्र की स्वाधीनता, विकास और श्रेष्ठता में अपना अहम योगदान दिया, उन्हें बाहर धकेल दिया और सत्ता हथिया ली गयी। उन्हीं का आत्मबोध करना है और राष्ट्रहित में कार्य करना है। कार्यक्रम के विशिष्ट अतिथि अखिल भारतीय साहित्य परिषद के प्रदेश अध्यक्ष डॉ अशोक सिंह ने कहा कि आत्मबोध के दो पक्ष राष्ट्रीय एवं आध्यात्मिक होते हैं। आध्यात्मिक पक्ष से ही राष्ट्रीय विचारधारा का एवं राष्ट्रीय पक्ष से ही अपने स्वराष्ट्र का बोध होता है। इन दोनों के आत्मबोध से ही राष्ट्र विश्व गुरु बनेगा।

इस अवसर पर प्रांत महामंत्री विजय प्रकाश ने कहा कि भौतिक एवं आर्थिक सुखों से हटकर युवाओं को कार्य करना चाहिये, जिसमें नैतिक व संस्कारिक आदि का समावेश हो। एक बेहतर राष्ट्र की संकल्पना ही आत्मबोध से विश्वबोध को ओर ले जाती है। कार्यक्रम के दौरान रांची जिला के नयी कार्यकारिणी का गठन किया गया, जिसमें राजश्री जयंती को जिला अध्यक्ष और विशाल कुमार को महासचिव बनाया गया। इस कार्यक्रम के अध्यक्षता परिषद के प्रदेश अध्यक्ष अशोक सिंह और संचालन प्रांत मंत्री इंद्रजीत यादव ने किया। कार्यक्रम में दीपक पांडेय, डॉ। प्रशांत, विजय कुमार, अरुण कुमार झा, सदानंद सिंह यादव, कमाल खान, लक्ष्मीचंद दीक्षित सहित अन्य मौजूद थे।

स्टूडेंट फेडरेशन बड़ा तालाब छठ पूजा समिति की हुई वार्षिक बैठक

राजीव रंजन मुख्य संरक्षक और रमेश केडिया चुने गये अध्यक्ष

आजाद सिपाही संवाददाता

रांची। स्टूडेंट फेडरेशन बड़ा तालाब छठ पूजा समिति की वार्षिक बैठक रविवार को हुई। इसमें 75वें वार्षिकोत्सव के मौके पर छठ महापर्व धूमधाम से मनाने का निर्णय लिया गया। साथ ही वर्ष 2025 के आय-व्यय का ब्यौरा प्रस्तुत कर पुरानी कमेटी को भंग की गयी। महापर्व के सफल आयोजन को लेकर नयी कार्यकारिणी समिति भी गठित की गयी, जिसमें सर्वसम्मति से राजीव रंजन मिश्रा, विनय सरावगी, कुणाल अजमानी, शमशेर आलम को मुख्य संरक्षक, प्रदीप तुलस्यान, रवि कुमार पिंकू, अशोक पुरोहित, प्रणय कुमार, रमेश सिंह, साहेब अली, राजेश सिन्हा सनी, राज कुमार पोद्दार को संरक्षक, किशोर साहू, राम अनुज सिंह, गोपाल पारीक, सूरजभान सिंह, लंकेश सिंह को संयोजक, रमेश केडिया को अध्यक्ष, राहुल सिन्हा चंकी को कार्यकारी अध्यक्ष, मो रॉकी को महामंत्री, विशाल मिश्रा को मंत्री, दीपू गाड़ी, इंदर सिंह, राजीव सिंह, कैलाश पारीक, दिनेश राम रजक को उपाध्यक्ष, मो परवेज आलम, प्रकाश पाल, इंदर गोपाल चांगल, राजू पोद्दार, विकाश राज को सह मंत्री, अरविंद सिंह को प्रचार मंत्री, पिंटू चांगल को सह प्रचार मंत्री बनया गया।

इनके अलावा 21 सदस्यीय कार्यकारिणी की भी घोषणा की गयी। अविनाश आनंद, पुरुषोत्तम मालाकर, दीपू राम, आर्यन कुमार, निरंजन मिश्रा, संदीप शर्मा, श्याम कपाड़िया, राजू कपाड़िया, मनीष सिन्हा और जोगेंद्र शर्मा आदि बैठक में मुख्य रूप से शामिल थे।

कोलकाता के मालाकार करेंगे घाट की सजावट : मुख्य संरक्षक राजीव रंजन मिश्रा ने बताया कि इस बार छठ महापर्व पर आकर्षक पुष्प और विद्युत साज-सज्जा की जायेगी। इसके लिए कोलकाता के मालाकार खास तौर से बुलाये जा रहे हैं। राजीव रंजन ने बताया कि जल्द ही नगर निगम प्रशासन से मुलाकात कर छठ घाटों की मरम्मती और साफ-सफाई की मांग की जायेगी। उन्होंने पूजा से पहले बड़ा तालाब सहित शहर के सभी तालाबों और जलाशयों की साफ-सफाई की अपील निगम से की है, तांकि छठ व्रतियों और श्रद्धालुओं को किसी तरह की परेशानी न हो।

सेहत से खेल रहे हैं मिलावटखोर

निजी स्वार्थों से प्रेरित मिलावटखोर अधिक लाभ कमाने के लालच में खाद्य पदार्थों में हानिकारक वस्तुओं की मिलावट करके लोगों के स्वास्थ्य से खेल रहे हैं। इसी के पिछले 3 सप्ताह के उदाहरण इस प्रकार से हैं : 23 सितंबर को जयपुर की फूड सेफ्टी टीम ने चांदपोल बाजार स्थित एक गोदाम पर छापा मार कर वहां से विभिन्न प्रसिद्ध ब्रांडों के लेबल लगाकर बेचा जाने वाला 884 लीटर नकली देसी घी बरामद किया। 23 सितंबर को ही जयपुर की फूड सेफ्टी टीम ने मालवीय नगर में एक पिकअप वैन को जब्त कर उसमें से 400 किलोग्राम मिलावटी पनीर बरामद करके उसे नष्टद करवाया। 26 सितंबर को बुलंदशहर में खाद्य सुरक्षा विभाग की टीम ने सोन पापड़ी के गोदाम पर दबिश देकर वहां भारी मात्रा में नकली सोन पापड़ी जब्त करके फैक्टरी को सील कर दिया। 28 सितंबर को निजामपुर में नकली मिठाई बनाने वाली फैक्टरी को सील किया जहां घटिया सामग्री से बड़े पैमाने पर पेड़ा, बर्फी और टाफियां आदि बनायी जा रही थीं। 28 सितंबर को ही खाद्य सुरक्षा विभाग के अधिकारियों ने एक पिकअप वैन में भरकर अलवर से जयपुर ले जाया जा रहा 110 किलो मिलावटी पनीर नष्टद करवाया। इस संबंध में एक व्यक्ति को गिरफ्तार भी किया गया। 29 सितंबर को राजस्थान के बानसूर और कोटपूतली में खाद्य विभाग ने 600 लीटर नकली दूध और 375 लीटर मिलावटी घी जब्त किया। 30 सितंबर को गुरुग्राम के फर्रुखनगर में खाद्य सुरक्षा विभाग तथा सीएम फ्लाइंग की संयुक्त टीम ने विभिन्न दुकानों पर छापे मार कर 2000 किलो से अधिक मिलावटी पनीर और खोया (मावा) जब्त किया तथा सैंपल की रिपोर्ट आने से पहले बरामदगी वाले प्रतिष्ठानों को सील कर दिया। 30 सितंबर को कोटपूतली (राजस्थान) के विराटनगर में बड़ी कार्रवाई करते हुए अधिकारियों ने एक पिकअप से 1100 किलो सिंथैटिक पनीर बरामद करके उसे मौके पर ही नष्ट करवा दिया और एक आरोपी को हिरासत में लिया। 1 अक्टूबर को ग्वालियर में सिरोल की पुलिस ने एक पिकअप वैन को रोक कर उसमें भोपाल में सप्लाई करने के लिए ले जाया जा रहा लगभग 800 किलो मिलावटी मावा जब्त करके पिकअप वैन के ड्राइवर को गिरफ्तार किया। 2 अक्टूबरर को नयी दिल्ली में पुलिस ने मिलावटी घी बेचने वाले एक गिरोह का भंडाफोड़ करते हुए 6 लोगों को गिरफ्तार कर-के उनके अवैध कारखानों से 1600 किलो मिलावटी घी जब्त किया। 2 अक्टूबर को ही बरनाला (पंजाब) के धनौला में खाद्य आपूर्ति विभाग ने एक गोदाम से बड़ी मात्रा में नकली पनीर जब्त किया। स्वास्थ्य विशेषज्ञों के अनुसार दूध, घी तथा पनीर जैसे खाद्य पदार्थों में मिलावट से पाचन तंत्र, लिवर तथा किडनी पर सीधा असर पड़ता है। मिलावटी वस्तुएं खाने से अनेक गंभीर बीमारियां हो सकती हैं। मिलावटी घी तथा पनीर के सेवन से कैंसर तक भी हो सकता है।

स्वास्थ्य विशेषज्ञों के अनुसार दूध, घी तथा पनीर जैसे खाद्य पदार्थों में मिलावट से पाचन तंत्र, लिवर तथा किडनी पर सीधा असर पड़ता है। मिलावटी वस्तुएं खाने से अनेक गंभीर बीमारियां हो सकती हैं।

अभिमत
आजाद सिपाही

सन 1925 की विजयादशमी को नागपुर में डॉ केशव बलिराम हेडगेवार ने संघ की नींव रखी। वह दौर भारत के लिए अत्यंत कठिन था–गुलामी की बेड़ियां, सामाजिक विखंडन और एक गहरी हताशा का वातावरण था। डॉ हेडगेवार ने तत्कालीन परिस्थितियों को गहराई से समझा और यह अनुभव किया कि स्वतंत्रता और पुनरुत्थान की पहली और अंतिम शर्त है–संगठन। उनका यह कथन आज भी उतना ही प्रासंगिक है: शक्ति का संचय तब होगा जब अनुशासन और संगठन होगा।

युवा चेतना और राष्ट्र निर्माण : संघ की साधना का सफर

प्रो (डॉ) तपन कुमार शांडिल्य

यह एक शाश्वत सत्य है कि जिस राष्ट्र का युवा सजग और सक्रिय होता है, उस राष्ट्र का भाग्य भी नयी दिशा में अग्रसर होने लगता है। यह कोई सैद्धांतिक विचार मात्र नहीं, बल्कि भारत के इतिहास की सजीव धड़कन है। हर वह दौर जब युवा पीढ़ी ने व्यक्तिगत सुखों से ऊपर उठ कर राष्ट्रहित को अपना लक्ष्य बनाया है, समाज में एक नवीन चेतना और ऊर्जा का संचार हुआ है। राष्ट्रीय स्वयंसेवक संघ का उदय इसी ऐतिहासिक पृष्ठभूमि में हुआ एक स्वाभाविक कदम था।

सन 1925 की विजयादशमी को नागपुर में डॉ केशव बलिराम हेडगेवार ने संघ की नींव रखी। वह दौर भारत के लिए अत्यंत कठिन था–गुलामी की बेड़ियां, सामाजिक विखंडन और एक गहरी हताशा का वातावरण था। डॉ हेडगेवार ने तत्कालीन परिस्थितियों को गहराई से समझा और यह अनुभव किया कि स्वतंत्रता और पुनरुत्थान की पहली और अंतिम शर्त है–संगठन। उनका यह कथन आज भी उतना ही प्रासंगिक है: शक्ति का संचय तब होगा जब अनुशासन और संगठन होगा।

स्वयंसेवक: संघ की आत्मा : संघ की संकल्पना की धुरी है–'स्वयंसेवक'। एक स्वयंसेवक वह व्यक्ति है जो बिना किसी व्यक्तिगत लाभ, पद या प्रतिफल की इच्छा के, अपना तन, मन, धन और समय राष्ट्र एवं समाज की सेवा में अर्पित कर देता है। उसका जीवन केवल निजी उपलब्धियों तक सीमित नहीं रहता; बल्कि उसकी हर सांस, हर क्रिया मातृभूमि की सेवा का एक साधन बन जाती है।

संघ की लगभग एक सदी की यह यात्रा केवल अतीत का स्मरण नहीं, बल्कि भविष्य के लिए एक दिशा-निर्देश भी है।

विचारधारा के तीन दिव्य स्तंभ : संघ की विचारधारा मुख्यतः तीन मजबूत स्तंभों पर टिकी है: **1.** हिंदू राष्ट्र-विचारः यह विचार युवाओं को यह बोध कराता है कि भारत केवल एक भौगोलिक या राजनीतिक इकाई नहीं, बल्कि एक सजीव, सनातन संस्कृति और सभ्यता है। यह उन्हें उनकी ऐतिहासिक जड़ों से जोड़ता है और यह आत्मविश्वास देता है कि उनकी पहचान किसी पश्चिमी प्रतिमान से नहीं, बल्कि अपनी ही गौरवशाली परंपराओं, मूल्यों और इतिहास से निर्मित होती है।

2. नैतिकता का आधारः संघ मानता है कि वास्तविक प्रगति केवल विज्ञान और प्रौद्योगिकी की उन्नति से नहीं आती। एक सार्थक और संपन्न जीवन के लिए सत्य, ईमानदारी, करुणा और अनुशासन जैसे नैतिक सिद्धांतों का पालन अनिवार्य है। यह नैतिक शिक्षा युवाओं को आत्मकेंद्रित जीवनशैली से ऊपर उठाकर समाज और राष्ट्र के प्रति उन्मुख करती है।

3. सांस्कृतिक राष्ट्रवादः यह युवाओं को यह एहसास दिलाता है कि भारत का अस्तित्व केवल एक नक्शे तक सीमित नहीं है। यह तो गीत, संगीत, भाषा, उत्सव, कला, साहित्य और लोक-परंपराओं की एक अविच्छिन्न, सतत प्रवाहमान धारा है। यही सांस्कृतिक बुनियाद विविधताओं के बीच एकता का अनुभव कराती है और भविष्य की चुनौतियों का सामना करने का आत्मबल प्रदान करती है। पूर्व प्रधानमंत्री अटल बिहारी वाजपेयी ने ठीक ही कहा था कि संघ ने हमें यह सिखाया कि स्वार्थ से ऊपर उठ कर समाज का हित सर्वोपरि होता है। यही संस्कार आज के युवा भारत के लिए मार्गदर्शक सिद्ध हो रहे हैं।

शिक्षा और सेवा: दो मजबूत स्तंभ

संघ का दृढ़ विश्वास है कि एक सशक्त और समृद्ध राष्ट्र का निर्माण शिक्षा की मजबूत नींव पर ही हो सकता है। इसी उद्देश्य को लेकर विद्या भारती और शिशु मंदिर जैसे संस्थानों का एक विस्तृत नेटवर्क देशभर में फैला है। आज लगभग 12,000 से अधिक विद्यालय संचालित हैं, जहां 35 लाख से अधिक विद्यार्थी और डेढ़ लाख से अधिक शिक्षक संस्कारयुक्त शिक्षा से जुड़े हैं। यह शैक्षिक क्रांति दूर-सुदूर इलाकों, उत्तर-पूर्व के राज्यों और नक्सल प्रभावित क्षेत्रों तक पहुंची है, जहां शिक्षा के साथ-साथ आत्मविश्वास और राष्ट्रीय चेतना का संचार हो रहा है।

शाखा: अनुशासन और संगठन की प्रयोगशाला : संघ की दैनिक गतिविधियों का केंद्र बिंदु है–शाखा। खुले मैदान में होने वाली यह दैनिक सभा, जहां खेल, व्यायाम, गीत और प्रार्थना का समन्वय होता है, अनुशासन, शारीरिक स्वास्थ्य और आत्मविश्वास का वह संस्कार स्थल है जहां चरित्र का निर्माण होता है। संघ के द्वितीय सरसंघचालक श्री गुरुजी गोलवलकर ने इसे सही ही परिभाषित किया था: शाखा केवल खेल का मैदान नहीं, यह राष्ट्र निर्माण की प्रयोगशाला है। आज देश के लगभग हर गांव और नगर में शाखाएं सक्रिय हैं। अनुमान है कि देशभर में अस्सी हजार से अधिक शाखाएं चल रही हैं, जहां लाखों युवा प्रतिदिन एक स्वर और एक लय में व्यायाम व प्रार्थना करते हैं।

यदि संघ एक महावृक्ष है, तो शाखा उसकी जीवनदायिनी जड़ें हैं। शाखा संघ की केवल एक गतिविधि नहीं, बल्कि एक समाज-सृजन की साधना है। यह वह पावन अग्निकुंड है, जहां व्यक्ति की अहंकार-लौ समाज के हित में विलीन हो जाती है।

युग की पुकार और भविष्य का मार्ग : संघ की लगभग एक सदी की यह यात्रा केवल अतीत का स्मरण नहीं, बल्कि भविष्य के लिए एक दिशा-निर्देश भी है। आज की चुनौतियां नयी और जटिल हैं– वैश्वीकरण का प्रभाव, उपभोक्तावाद की चकाचौंध, प्रौद्योगिकी का दबाव और नैतिक मूल्यों का क्षरण। लेकिन संघ का इतिहास साक्षी है कि हर संकट एक नए अवसर में बदल सकता है। चाहे आपातकाल का काला दौर हो या विभाजन की विभीषिका, स्वयंसेवकों ने हर मुश्किल घड़ी में सेवा, साहस और संगठनशक्ति का परिचय दिया है।

वर्तमान सरसंघचालक मोहन भागवत का युवाओं के नाम संदेश स्पष्ट और सटीक है- आज का स्वयंसेवक तकनीक और विज्ञान में पारंगत हो, पर उसकी आत्मा भारतीय संस्कृति और मूल्यों से जुड़ी रहे। यही संतुलन आधुनिक भारत की सफलता की कुंजी है। गुरुजी गोलवलकर का कथन आज भी प्रेरणा देता है: युवक यदि राष्ट्र के साथ खड़ा हो जाये, तो भविष्य को कोई शक्ति रोक नहीं सकती। और अंत में, वही मूलभूत भाव, जो हर स्वयंसेवक के हृदय में सदैव स्पंदित रहता है: निर्माणों के पावन युग में, हम चरित्र निर्माण न भूलें, स्वार्थ साधना की आंधी में, वसुधा का कल्याण न भूलें...

(लेखक : डॉ श्यामा प्रसाद मुखर्जी विश्वविद्यालय के पूर्व कुलपति हैं।)

वर्तमान सरसंघचालक मोहन भागवत का युवाओं के नाम संदेश स्पष्ट और सटीक है- आज का स्वयंसेवक तकनीक और विज्ञान में पारंगत हो, पर उसकी आत्मा भारतीय संस्कृति और मूल्यों से जुड़ी रहे। यही संतुलन आधुनिक भारत की सफलता की कुंजी है। गुरुजी गोलवलकर का कथन आज भी प्रेरणा देता है: युवक यदि राष्ट्र के साथ खड़ा हो जाये, तो भविष्य को कोई शक्ति रोक नहीं सकती।

कोल्हान की खबरें

सुंदरनगर लूटकांड मामले में ऑटो चालक समेत दो गिरफ्तार

जमशेदपुर (आजाद सिपाही)। सुंदरनगर थाना क्षेत्र में बीते 19 सितंबर को कपल से हुई लूट की गुत्थी पुलिस ने सुलझा ली है। गम्हरिया निवासी शुभांकर रावत और योगिता बोबड़े को ऑटो चालक और उसके दो साथियों ने सुनसान इलाके में चाकू की नोंक पर लूट लिया था। रविवार को पुलिस ने मामले में सचिन महतो और सोहन गोप को गिरफ्तार कर न्यायिक हिरासत में भेज दिया। गिरफ्तार आरोपीय के पास से मोबाइल, नकदी, बैग,पर्स और ऑटो बरामद कर लिया। पुलिस के अनुसार तीसरे आरोपी की पहचान हो चुकी है,जल्द गिरफ्तारी किया जायेगा। यह कार्रवाई थाना प्रभारी अजित कुमार मुंडा और टीम की तत्परता से संभव हो सकी।

कार्यकर्ता प्रशिक्षण सम्मेलन में दिखी महागठबंधन की एकजुटता

आजाद सिपाही संवाददाता

घाटशिला। घाटशिला विधानसभा उपचुनाव को लेकर राजनीतिक हलचल तेज हो गई है। रविवार को घाटशिला में महागठबंधन की ओर से एक महत्वपूर्ण प्रशिक्षण सम्मेलन आयोजित किया गया। जिसमें झारखंड सरकार के कई वरिष्ठ मंत्रियों एवं जनप्रतिनिधियों की उपस्थिति रही। सम्मेलन का मुख्य उद्देश्य कार्यकताओं को चुनावी रणनीति की जानकारी देना और संगठन को बूथ स्तर तक मजबूत करना रहा।इस अवसर पर झारखंड सरकार के परिवहन मंत्री दीपक बिरुआ, उच्च एवं तकनीकी शिक्षा मंत्री सुदिव्य सोनू, पश्चिमी सिंहभूम की सांसद जोबा मांझी, घाटशिला के पूर्व विधायक लक्ष्मण टुडू तथा बहरागोड़ा के पूर्व विधायक एवं झामुमो के केंद्रीय प्रवक्ता कुणाल षाडंगी मंच पर मौजूद रहे।

यह चुनाव झारखंडी अस्मिता और विकास की नीतियों पर जनमत का फैसला होगा : दीपक बिरुआ

कार्यकर्ताओं को संबोधित करते हुए परिवहन मंत्री दीपक बिरुआ ने कहा घाटशिला का यह उपचुनाव झारखंड के भविष्य की दिशा तय करेगा। यह चुनाव सिर्फ एक विधायक चुनने का नहीं, बल्कि झारखंडी अस्मिता और विकास की नीतियों पर जनमत का फैसला होगा।उन्होंने कार्यकर्ताओं से बूथ स्तर तक सक्रिय रहने और सरकार की उपलब्धियों को जन-जन तक पहुंचाने का आह्वान किया।

घाटशिला की जनता विकास के साथ खड़ी : सुदिव्य सोनू

उच्च शिक्षा मंत्री सुदिव्य सोनू ने कहा राज्य सरकार ने युवाओं और छात्रों के लिए कई जनोपयोगी योजनाएं शुरू की हैं।जिनका लाभ अब गांव-गांव तक पहुंच रही है।उन्होंने कहा युवाओं को साथ लेकर चलना हमारी प्राथमिकता है। घाटशिला की जनता शिक्षित और जागरूक है, वह विकास के साथ खड़ी है।

महागठबंधन की सरकार सभी वर्गों के कल्याण के लिए समर्पित : जोबा मांझी

सम्मेलन में सांसद जोबा मांझी ने कहा हेमंत सरकार आदिवासी समुदाय, महिलाओं और पिछड़े वर्गों के लिए कई कल्याणकारी योजनाएं शुरू की हैं। उन्होंने कहा महागठबंधन की सरकार सभी वर्गों के कल्याण के लिए समर्पित है। घाटशिला की जनता को एक बार फिर विकास के रास्ते पर ले जाने के लिए हम सब प्रतिबद्ध हैं।

कुणाल षाड़ंगी और लक्ष्मण टुडू ने फूंका चुनावी बिगुल

सम्मेलन के दौरान झामुमो प्रवक्ता कुणाल षाडंगी ने कार्यकर्ताओं का उत्साहवर्धन करते हुए कहा इस उपचुनाव में एकजुट होकर जीत हासिल करनी है।श्री षाडंगी कहा हर बूथ मजबूत होगा, हर कार्यकर्ता संकल्पित होगा, तभी जीत संभव है। वहीं घाटशिला के पूर्व विधायक लक्ष्मण टुडू ने कहा क्षेत्र की जनता ने हमेशा विकास और सच्चाई का साथ दिया है।इस बार भी जनमत महागठबंधन के पक्ष में जायेगा।

में दिखा उत्साह : प्रशिक्षण सम्मेलन में महागठबंधन के सैकड़ों कार्यकर्ताओं ने भाग लिया। उन्हें बूथ मैनेजमेंट, प्रचार-प्रसार की रणनीति, मतदाता संवाद,सोशल मीडिया के उपयोग पर विस्तृत जानकारी दी गयी। कार्यक्रम में स्थानीय जनप्रतिनिधियों, पंचायत प्रतिनिधियों और संगठन के कई पदाधिकारियों ने भी भाग लिया। इस उपचुनाव को लेकर क्षेत्र में लगातार बैठकें, जनसंपर्क और प्रचार अभियान तेज होरही हैं। महागठबंधन नेताओं ने संकेत दिया आने वाले दिनों में मुख्यमंत्री हेमंत सोरेन समेत अन्य वरिष्ठ नेता भी प्रचार में हिस्सा ले सकते हैं।

विधायक संजीव सरदार ने झारखंड आंदोलनकारी लुगू मुर्मू को दी श्रद्धांजलि

जादूगोड़ा (आजाद सिपाही)। पोटका प्रखंड के भाटिन गांव में झारखंड आंदोलन के प्रखर सेनानी लुगू मुर्मू की 15वीं पुण्यतिथि पर श्रद्धांजलि सभा का आयोजन किया गया। रविवार को श्रद्धांजलि सभा में मुख्य अतिथि पोटका विधायक संजीव सरदार शामिल हुए।मौके पर विधायक ने लुगू मुर्मू की प्रतिमा पर माल्यार्पण कर श्रद्धांजलि अर्पित की।विधायक सरदार ने कहा लुगू दा का जीवन झारखंड के स्वाभिमान,संघर्ष और समर्पण की मिसाल है। उन्होंने रेल रोको आंदोलन समेत कई जनआंदोलनों के माध्यम से राज्य की आवाज को देशभर में पहुंचाया। ऐसे आंदोलनकारियों की बदौलत आज झारखंड अलग राज्य की पहचान बनी। सभा के दौरान उपस्तित सैकड़ो ग्रामीणों ने दो मिनट का मौन रखकर श्रद्धांजलि दी। मौके पर उन्होंने लुगू मुर्मू के सपनों के अनुरूप झारखंड के विकास और अस्मिता की रक्षा के लिए संकल्प लिया।इस अवसर पर झामुमो नेता सुधीर सोरेन, बुद्धेश्वर सरदार, विद्यासागर दास, धरनी दास, रामो सोरेन, सुकरमुनी मुर्मू,फूलो सोरेन, फागू मुर्मू, हितेश भगत सहित बड़ी संख्या में ग्रामीण और झामुमो कार्यकर्ता उपस्थित रहे। सभा का संचालन व धन्यवाद ज्ञापन स्थानीय शिक्षक शिशु सरकार ने की।

खुले सेप्टिक टैंक में गिरने से मासूम की मौत, विधायक पूर्णिमा साहू ने लिया संज्ञान

जमशेदपुर (आजाद सिपाही)। बिरसानगर थाना क्षेत्र के मोहरदा स्थित आस्था ट्विन सिटी में खुले सेप्टिक टैंक में गिरने से 5 वर्षीय आदर्श कुमार की मौत हो गयी। आदर्श कुमरुम बस्ती निवासी मजदूर तपन कुंभकार का पुत्र था। हादसे के बाद विधायक पूर्णिमा साहू ने घटनास्थल पर पहुंचीं और स्थिति का जायजा लिया। विधायक ने जिला प्रशासन से घटना की जांच और सभी खुले सेप्टिक टैंकों को ढकने के निर्देश दिए। उन्होंने पीड़ित परिवार को हरसंभव सहायता और न्याय दिलाने का भरोसा दिया और जिम्मेदारों पर कार्रवाई की मांग की। वही दुसरी ओर विधायक ने गाढ़ाबासा निवासी भाजपा गोलमुरी मंडल के पूर्व अध्यक्ष धीरज पासवान के स्वर्गीय पिता के निधन पर परिजनों को ढाढ़स बंधाया। साथ ही नामदा बस्ती निवासी भाजपा के वरिष्ठ कार्यकर्ता रहे केसरी पहलवान के परिवार से मुलाकात कर शोक संवेदना प्रकट की। इस दौरान कई भाजपा कार्यकर्ता मौजूद रहे।

आगामी पर्वो पर अर्पण संस्था करेगी सेवा कार्य

जमशेदपुर (आजाद सिपाही)। सामाजिक संस्था अर्पण ने दीपावली, छठ महापर्व और कार्तिक पूर्णिमा पर सेवा कार्य करने का निर्णय लिया है।रविवार को संस्था की बैठक में तय हुआ बोड़ाम प्रखंड के ब्रजपुर गांव सहित अन्य जरूरतमंद क्षेत्रों में पूजन सामग्री, कपड़े, मिठाई, पटाखे और उपहार का वितरण किया जायेगा। छठ और कार्तिक पूर्णिमा पर स्वर्णरेखा घाट में श्रद्धालुओं के लिए सेवा शिविर लगाने का निर्णय लिया गया। बैठक में जूगुन पांडे, विभास मजूमदार, प्रिंस सिंह, बलबीर मंडल, सरबजीत सिंह टॉबी समेत कई सदस्य उपस्थित रहे और सेवा कार्यों को सफल बनाने का संकल्प लिया।

आदिवासी जनआक्रोश महारैली की तैयारी तेज

आजाद सिपाही संवाददाता

जमशेदपुर। आदिवासी बचाओ संघर्ष मोर्चा का आगामी 9 अक्टूबर को डीसी कार्यालय के समक्ष होने वाले आदिवासी जन आक्रोश महारैली की तैयारी जोरों पर है। शहर से लेकर ग्रामीण क्षेत्रों तक विरोध की लहर देखी जा रही है। कुर्मी/ कुड़मी महतो को आदिवासी सूची में शामिल करने के विरोध में विभिन्न गांवों में बैठकें और जनजागरण हो रहे हैं। टुईलाडुंगरी सरना स्थल में डिबर पूर्ति की अध्यक्षता में 'हो' समाज की बैठक हुई। वक्ताओं ने इसे संविधान और आदिवासी अस्मिता के खिलाफ बताया। मौके पर सूरा बिरुली, रवि सवैयां, उपेंद्र बानरा, बीर सिंह बोदरा, मनीष बानरा, लछ्मण बोदरा, राज हांसदा, बुलंद सिंह सोय, सुरजु हेम्ब्रम, नवीन लेयांगी समेत कई लोग उपस्थित रहे। वही परसुडीह और बारेगोड़ा में भी बुधराम हेंब्रम की अध्यक्षता में बैठक हुई।बैठक में राजू हेंब्रम, सोनाराम अलड़ा, शिवचरण कर्मकार, लखन सोय, कृष्णा हेंब्रम, आशीष हेंब्रम सहित दर्जनों लोगों ने रैली को सफल बनाने का संकल्प लिया। जमशेदपुर प्रखंड के डुमकागोड़ा में नारायण पूर्ति की अध्यक्षता में रैली की रणनीति बनायी गयी। जिसमें मार्शल देवगम, भोगल तियु, बुद्धेश्वर समद, सीमा सिद्धू, शुकरा बिरुवा, समीर सिद्धू सहित बड़ी संख्या में लोग शामिल हुए।बागुनहातु में 'हो' समाज भवन में शिवचरण बारी की अध्यक्षता में बैठक आयोजित हुई। जिसमें संजय बोदरा, सोमा बनरा, बागेश्री बिरूवा, पल्लवी पूर्ति, लिना समाड समेत अनेक लोग उपस्थित रहे। मानकी-मुंडा संघ और हो समुदाय के लोगों ने दोहराया कुर्मी/ कुड़मी को किसी भी सूरत में आदिवासी सूची में शामिल नहीं होने देंगे। यदि सरकार ने जबरदस्ती की तो सड़क से लेकर सदन तक विरोध होगा। बैठक के दौरान रैली में पारंपरिक आदिवासी परिधान और औजारों के साथ बड़ी संख्या में लोग शामिल होने का अनुमान लगाया जा रहा है।

सीतारामडेरा में ब्राउन शुगर के साथ युवक गिरफ्तार

जमशेदपुर (आजाद सिपाही)। जिले के एसएसपी पीयूष पांडेय के निर्देश पर नशा के विरुद्ध कारवाई में जमशेदपुर पुलिस बड़ी सफलता हाथ लगी है। रविवार को पुलिस ने गुप्त सूचना के आधार पर सीतारामडेरा थाना क्षेत्र के कुआं मैदान से उरांव बस्ती निवासी राजू लोहार को 98 पुड़िया ब्राउन शुगर के साथ गिरफ्तार कर न्यायिक हिरासत में भेज दिया।घटना की जानकारी देते हुए डीएसपी भोला प्रसाद सिंह ने बताया राजू लोहार उरांव बस्ती गणेश मंदिर के पास का निवासी है। पूर्व में भी साकची थाना से गिरफ्तार कर जेल भेजा गया था।आठ माह बाद जेल से निकल कर फिर से ब्राउन शुगर का कारोवार करता था।पुछताच में जानकारी मिली आदित्यपुर और अन्य क्षेत्र से ब्राउन शुगर लेकर बिक्री करता था। फिलहाल गिरफ्तार आरोपी के पास से 98 पुड़िया और 2200 रुपये नकदी बरामद किया गया है। पुलिस ने आरोपी के खिलाफ एनडीपीएस एक्ट के तहत मामला दर्ज कर आगे की कार्रवाई शुरू कर दी। छापेमारी टीम में डीएसपी भोला प्रसाद सिंह के साथ थाना प्रभारी निरंजन कुमार, एसआई सूरज प्रसाद, राजेश कुमार, अक्षय कुमार, युवराज कुमार, एएसआई महेंद्र सिंह और सरयू राम शामिल रहे।

भवनाथपुर में कड़ियां डैम से हो रहा पानी का रिसाव, बांध टूटने की आशंका

प्रशासन अलर्ट : आसपास के 500 लोगों को सुरक्षित स्थान पर पहुंचाया गया

आजाद सिपाही संवाददाता

भवनाथपुर। प्रखंड क्षेत्र के अरसली दक्षिणी गांव के सीवान पर स्थित चार दशक पहले निर्मित कड़ियां डैम से रविवार की सुबह खतरे के संकेत मिलने लगे हैं। बताया जा रहा कि बांध के नीचे से पानी का तेज रिसाव हो रहा है, जिससे बांध के टूटने की आशंका बढ़ गई है। जैसे ही इस बात की जानकारी स्थानीय लोगों को मिली, खबर आग की तरह फैल गई और हजारों लोग डैम स्थल पर उमड़ पड़े। स्थिति की गंभीरता को देखते हुए भवनाथपुर प्रशासन अलर्ट मोड में आ गया। बीडीओ नंदजी राम, सीओ, शंभु राम, थाना प्रभारी रजनी रंजन एसआई दिनेश सिंह, परवेज आलम, नारायण प्रसाद आदि अधिकारी मौके पर पहुंचे और भीड़ को नियंत्रित करते हुए लोगों को सुरक्षित स्थानों पर जाने की अपील की। इसी बीच श्री बंशीधर नगर के एसडीपीओ सत्येंद्र नारायण सिंह ने भी घटनास्थल पर पहुंचकर स्थिति का जायजा लिया। पानी के रिसाव के कारण बांध के नीचे जल स्तर लगातार नीचे की ओर बढ़ता जा रहा है, जिससे डैम के नीचे स्थित पानियाही टोला के एक दर्जन से अधिक भुइंया परिवार के लोगों के साथ ही रामप्रसाद, राधिका देवी, लालमुनि, राकेश, शिवकुमार, राजेश, विपत्त, बबलू, सुनिल, सुफिया कुंवर, कमलेश, भरदुल, बिनोद, किशुन, सिनोद, विपत्ति, राजेश, नंदू सहित करीब 500 लोग घबराकर अपने मवेशियों और जरूरी सामानों के साथ ऊंचे स्थानों पर पहुंच गए हैं। बीडीओ नंदजी राम ने प्रभावित लोगों को सरकारी स्कूल भवन में शरण लेने की अपील की है। यह आश्वासन भी दिया है कि किसी को भी रहने या खाने की दिक्कत नहीं होगी। प्रशासन ने राहत और बचाव दल को तैयार रखा है। अगर बांध टूटता है तो पानियाही, लंगड़ी, बुका और भवनाथपुर के निचले इलाके पूरी तरह प्रभावित हो सकते हैं। इन क्षेत्रों की फसलें, जल स्त्रोत, पुल और पुलिया गंभीर रूप से क्षतिग्रस्त होने की संभावना है। स्थानीय लोग बांध की सुरक्षा व्यवस्था को लेकर चिंतित हैं। गौरतलब है कि वर्ष 2016 में भी इसी बांध में सीपेज (रिसाव) की समस्या सामने आई थी, जिसे अस्थायी रूप से मरम्मत कर दिया गया था। इसके अलावा वर्ष 2011-12 में बांध का मरम्मती निर्माण कार्य कराया गया था। बावजूद इसके, फिर से बांध की दीवार से पानी का रिसाव होना रखरखाव में लापरवाही की ओर इशारा करता है। फिलहाल प्रशासन ने डैम के आसपास जाने पर रोक लगा दी है। साथ ही इंजीनियरों की टीम से निरीक्षण रिपोर्ट मांगी गई है। इस मौके पर अधिकारी लगातार निगरानी कर रहे हैं, ताकि किसी भी अप्रिय घटना को टाला जा सके।

भवनाथपुर के अरसली दक्षिण गांव में बढ़ा जलस्तर, सुरक्षित स्थान पर पहुंचाये गये लोग और स्थिति पर निगरानी रखते पुलिस के आला अधिकारी

रंका में ट्रक की चपेट में आकर बाइक सवार पिता-पुत्र की मौत, महिला घायल

आजाद सिपाही संवाददाता

रंका। थाना क्षेत्र के मानपुर-महताब मोड़ के पास ट्रक की चपेट में आने से बाइक सवार पिता-पुत्र की मौके पर ही मौत हो गयी। जबकि महिला गंभीर रूप से घायल हो गयी। मृतकों की पहचान मुकेश कश्यप (45) और दिव्यांशु कुमार (14) के रूप में हुई है। जबकि घायल महिला की पहचान गीता देवी के रूप में हुई है। तीनों पलामू जिले के चैनपुर थाना क्षेत्र के बुढ़ीबीर गांव के रहने वाले हैं। जानकारी के मुताबिक मुकेश कश्यप बाइक पर बेटे दिव्यांशु और पत्नी गीता देवी को बिठाकर घर से रामानुजगंज जा रहे थे। इसी बीत रंका थाना मुख्यालय से चार किलोमीटर दूर रंका-रमकंडा रोड के मानपुर गांव के महताब मोड़ के पास ट्रक के पिछले चक्का की चपेट में आ गये। इस हादसे में पिता-पुत्र की मौके पर ही मौत हो गयी। जबकि महिला गीता देवी घाय्यल हो गयी। इसकी सूचना पाकर रंका पुलिस तुरंत मौके पर पहुंच गयी। स्थानीय लोगों की मदद से सभी को सामुदायिक स्वास्थ्य केंद्र ले जाया गया, जहां चिकित्सकों ने मुकेश और दिव्यांशु को मृत घोषित कर दिया। जबकि गीता की हालत गंभीर देख बेहतर इलाज के लिए गढ़वा रेफर कर दिया। वहीं, पुलिस ने शवों का पंचनामा कर पोस्टमार्टम के लिए भेज दिया।

रंका के व्यक्ति की हरियाणा में बाइक दुर्घटना में मौत

रंका (आजाद सिपाही)। प्रखंड क्षेत्र के पिंडरा ग्राम निवासी विश्वनाथ सिंह के पुत्र रामजन्म सिंह (48) की विगत शुक्रवार को हरियाणा में बाइक दुर्घटना में मौत हो गयी। शनिवार अक्टूबर को पोस्टमार्टम होने के बाद शव रविवार को हरियाणा से मृतक के गांव रंका के पिंडरा लाया गया, जहां उसका अंतिम संस्कार किया गया। जानकारी के मुताबिक रामजन्म सिंह 20 साल पहले बिना किसी को बताये काम करने हरियाणा चला गया था। डेढ़ साल पहले खोजबीन के दौरान हरियाणा के पलवल जिले के चांद थाना के अलावलपुर में प्रेम सिंह के यहां बरामद हुआ। उसकी तलाश में अहम भूमिका निभाने वाले झामुमो के गढ़वा युवा जिला अध्यक्ष श्रवण कुमार सिंह उर्फ संजय छोटू ने बताया कि रामजन्म सिंह के लापता होने के बाद डेढ़ साल पहले राज्य के पूर्व मंत्री मिथिलेश ठाकुर की पहल पर गढ़वा पुलिस अधिक्षक दीपक कुमार पाण्डेय के अथक प्रयास से उसे हरियाणा में ढूंढ निकाला गया था। लेकिन वो तब वहां से वापस आने को तैयार नहीं हुआ। बताया कि उसके शव को पिंडरा लाने में भी उन्होंने सहयोग किया है। साथ ही मृतक के आश्रित परिवार को मालिक से 30 हजार रुपए की आर्थिक सहयोग भी दिलायी। मृतक अपने पीछे माता, पिता, पत्नी एवं चार पुत्र छोड़ गया है।

अभिभावक-शिक्षक गोष्ठी बच्चों के सर्वांगीण विकास के लिए अत्यंत आवश्यक : निदेशक

आजाद सिपाही संवाददाता

गढ़वा। जीएन कॉन्वेंट 10+2 स्कूल में टर्म-1 परीक्षाफल और अभिभावक-शिक्षक गोष्ठी का आयोजन हुआ। जिसकी शुरूआत विद्यालय के निदेशक सह शिक्षाविद मदन प्रसाद केशरी, प्राचार्य सीबी सिन्हा, उपप्राचार्य बसंत ठाकुर एवं वरिष्ठ शिक्षकों-अभिभावकों ने सम्मिलित रूप से दीप प्रज्वलित कर किया। इस अवसर पर निदेशक मदन प्रसाद केशरी ने कहा कि अभिभावक-शिक्षक गोष्ठी बच्चों के सर्वांगीण विकास के लिए अत्यंत आवश्यक है। यह बैठक अभिभावकों और शिक्षकों के बीच एक महत्वपूर्ण मंच है, जो छात्रों की शैक्षणिक प्रगति, व्यवहार संबंधी चुनौतियों और सीखने की शैलियों पर चर्चा करने का अवसर प्रदान करती है। यह गोष्ठी शिक्षकों को बच्चों के घर और स्कूल के माहौल को बेहतर ढंग से समझने में मदद करती है और अभिभावकों को घर पर बच्चों की शिक्षा का समर्थन करने के तरीके सिखाती है। इससे सकारात्मक सीखने का वातावरण बनता है। कहा कि आज अभिभावकों को खुलकर शिक्षा संबंधी शिकायत है तो बात रखनी चाहिए। शिक्षकों के योगदान को उल्लेखित करते हुए उन्होंने कहा कि शिक्षक न केवल बच्चों को किताबी ज्ञान देते हैं, बल्कि जीवन के मूल्यों के साथ ही सही-गलत की पहचान भी सिखाते हैं। उनकी प्रेरणा, मार्गदर्शन और धैर्य ही हमें चुनौतियों का सामना करने और अपनी कमजोरियों को दूर करने में मदद करता है। बच्चों के अंदर ज्ञान, शिक्षकों का चरित्र आईने की तरह होनी चाहिए, जो बच्चों के लिए सीख बने। इस दौरान अभिभावकों के योगदान की सराहना करते हुए निदेशक ने कहा कि अभिभावक बच्चों को घर पर जो संस्कार, समर्थन और प्रोत्साहन देते हैं वह विद्यालय में उनके बेहतर प्रदर्शन की नींव रखता है। आपकी सहभागिता, सुझाव और समर्थन हमारे लिए अमूल्य है। इस मौके पर विभिन्न कक्षाओं में उत्कृष्ट प्रदर्शन करने वाले छात्र-छात्राओं को निदेशक एवं उपस्थित शिक्षकों द्वारा प्रशस्ति पत्र एवं मेडल देकर सम्मानित किया गया। इस दौरान मंच का संचालन उप प्राचार्य बसन्त ठाकुर, जबकि धन्यवाद ज्ञापन कृष्ण कुमार ने किया।

डीलर पर राशन नहीं देने का आरोप, डीसी से शिकायत

आजाद सिपाही संवाददाता

भंडरिया। पंचायत के नौका ग्राम के गुलाब स्वयं सहायता समूह डीलर के खिलाफ मरदा, जमतीपानी, बनजारी और लोदीडीह के कार्डधारियों ने राशन नहीं देने का आरोप लगाते हुए गढ़वा डीसी से शिकायत की है। इस पर संज्ञान लेते हुए डीसी ने भंडरिया बीडीओ सह यमो अमित कुमार को जांच का निर्देश दिया है। जिसके आलोक में बीडीओ ने गुलाब स्वयं सहायता समूह के जन वितरण प्रणाली की दुकान की जांच करते हुए सबसे पहले जुलाई, अगस्त और सितंबर महीने के राशन आवंटन की एसआईओ ऑनलाइन कागज की जांच की। जिसमें पाया कि अंगुठा लगवाने के बावजूद गुलाब स्वयं सहायता समूह के डीलर द्वारा राशन नहीं दिया गया है। बीडीओ ने ने कार्डधारी से कहा कि जिला खाद आपूर्ति से बात कर अक्टूबर महीने से सभी कार्ड धारियों का राशन मिलने की व्यवस्था कराने का आग्रह करेंगें। इससे आक्रोशित कार्ड धारियों ने बीडीओ की गाड़ी को सड़क पर ही घेर कर प्रदर्शन करने लगे। कहा कि जबतक समस्या का समाधान नहीं हो जाता सड़क जाम-घेराव खत्म नहीं करेंगें। ग्रामीणों ने यह भी मांग की कि जुलाई, अगस्त और सितंबर महीने के राशन क्यों नहीं मिलेगा। जब तक तीन महीने का राशन नहीं मिलता, अक्टूबर माह का भी राशन नहीं लेंगें। हालांकि बीडीओ ने कार्डधारियों को आश्वस्त किया कि अक्टूबर महीने में ही उनकी समस्या का समाधान कर दिया जाएगा। जिसके बाद सड़क जाम हटाया गया। इस मौके पर कार्डधारी अशोक सिंह, वीरेंद्र सिंह, जोगेंद्र सिंह, सकेंद्र राम, फिटल माझी, अरबिंद तिर्की, सुमिरन सिंह, मनोज सिंह, अफजल अंसारी, वीरेंद्र सिंह और सोबरन सिंह सहित 200 कार्डधारी उपस्थित थे।

दो बाइक की टक्कर में चाचा-भतीजा घायल

मझिआंव/गढ़वा (आजाद सिपाही)। थाना क्षेत्र के सोनपुरवा पंचायत के गोगया गांव के समीप रविवार की सुबह सड़क हादसे में चाचा-भतीजा गंभीर रूप से घायल हो गए। आसपास के ग्रामीणों की मदद से दोनों को मझिआंव रेफरल अस्पताल में भर्ती कराया गया। उनकी पहचान रंजीत कुमार रवि (34) और भतीजा सुदामा कुमार रवि (26) के रूप में हुई है। वे लोग मझिआंव थाना क्षेत्र के भागोडिह गांव के रहने वाले हैं। दोनों अपनी बाईक से निजी कार्य से गढ़वा जा रहे थे। तभी विंडांडा शिवकुमार सिंह के घर समीप सामने से आ रही एक अन्य बाइक ने जोरदार टक्कर मार दी। प्रत्यक्षदर्शियों के अनुसार, उक्त बाइक पर सोनपुरावा निवासी अमीर खान, प्रदीप चंद्रवंशी एवं एक अन्य युवक सवार थे। हादसे के बाद अमीर खान और उसके सहयोगी मौके से फरार हो गए। उधर, घटना की सूचना पाकर आसपास के लोग पहुंच गये और गंभीर रूप से घायल दोनों को तुरंत मझिआंव रेफरल अस्पताल पहुंचाया। इस संबंध में पीड़ित परिजनों ने थाना प्रभारी को लिखित आवेदन देकर आरोपितों पर कार्रवाई की मांग की है।

दुर्गापूजा की सफलता पर पुलिस कर्मियों को किया गया सम्मानित

बंशीधर नगर (आजाद सिपाही)। जय भामाशाह क्लब की ओर से दुर्गा पूजा महोत्सव की सफलता पर सम्मान समारोह आयोजित किया गया। क्लब के अध्यक्ष रजनीकांत मधुर (भोलू) के नेतृत्व में थाना प्रभारी उपेंद्र कुमार एवं उनकी टीम को सम्मानित किया गया। क्लब की ओर से पुलिस टीम को चुनरी, मेमेंटो एवं प्रसाद भेंट कर सम्मानित किया गया। क्लब के अध्यक्ष रजनीकांत मधुर ने कहा कि दुर्गा पूजा जैसे बड़े आयोजन को शांतिपूर्ण ढंग से संपन्न कराने में पुलिस प्रशासन की भूमिका सराहनीय रही है। थाना प्रभारी उपेंद्र कुमार एवं उनकी पूरी टीम ने दिन-रात मुस्तैदी से काम किया, जिसके लिये हम उनके आभारी हैं। जय भामाशाह क्लब हमेशा सामाजिक समरसता एवं सौहार्द को बढ़ावा देने के लिये कार्य करता रहेगा। उन्होंने पुलिस प्रशासन के प्रति आभार व्यक्त किया। वहीं, थाना प्रभारी उपेंद्र कुमार ने कहा कि क्षेत्र में शांति व्यवस्था बनाये रखना पुलिस की प्राथमिक जिम्मेदारी है, लेकिन समाज के सहयोग के बिना यह संभव नहीं। क्लब के सभी सदस्यों ने अनुशासन और जिम्मेदारी के साथ कार्य किया, जिसके कारण यह आयोजन सफल रहा। हम ऐसे आयोजनों में समाज के साथ कदम से कदम मिलाकर चलने को हमेशा तैयार हैं। इस मौके पर एसआई संजय पासवान, क्लब के सचिव ऋतुराज जायसवाल, संरक्षक अमित कुमार गुड्डू, दिनेश जायसवाल, सदस्य सत्यप्रकाश एवं अक्षय कुमार भी उपस्थित थे।

लंपी वायरस ने फिर बढ़ायी पशुपालकों की चिंता

हरिहरपुर (आजाद सिपाही)। ओपी क्षेत्र के विभिन्न गांवों में इन दिनों पशुओं में लंपी वायरस के लक्षण दिख रहे हैं, जिससे पशुपालकों की चिंता बढ़ गई है। क्षेत्र के हरिहरपुर, डगर, डूमरसोता, बत्तोरपुरा, मझिगांवां आदि गांवों में छिटपुट रूप से पशु इस बीमारी की चपेट में आ रहे हैं। मझिगांवां निवासी रामदुलार साह ने बताया कि उनके पशु में प्रारंभिक अवस्था में ही लंपी वायरस के लक्षण दिखाई दिए थे। उन्होंने पशु की नीम की पत्ती से धुलाई और होम्योपैथिक दवा का प्रयोग किया, जिससे धीरे-धीरे राहत मिली। विदित हो कि गढ़वा जिले में मात्र आठ पशु चिकित्सक ही कार्यरत हैं, जिस कारण पशुओं के इलाज में काफी कठिनाई हो रही है। इलाज की पर्याप्त व्यवस्था न होने से पशुपालकों को अपने स्तर पर ही घरेलू और आयुर्वेदिक उपचार का सहारा लेना पड़ता है। इस संबंध में हरिहरपुर के पशु चिकित्सक अमित कुमार सिंह ने बताया कि पहले की तुलना में अब लंपी वायरस के मामले कम हो गए हैं, फिर भी सतर्कता जरूरी है। कहा कि यह बीमारी विशेष रूप से दो वर्ष से कम उम्र के पशुओं में अधिक देखने को मिलती है। वायरस से ग्रसित पशुओं में पैरों में सूजन, शरीर पर गांठदार गोले, और हल्का बुखार जैसे लक्षण दिखाई देते हैं। डॉ सिंह ने कहा कि यदि बुखार अधिक हो तो ही दवा देना जरूरी है, अन्यथा नीम की पत्ती से स्नान कराने से भी पशु को आराम मिल सकता है। उन्होंने बताया कि आयुर्वेदिक और होम्योपैथिक दवाएं इस बीमारी में अधिक कारगर सिद्ध हो रही हैं।

छठ महापर्व को आकर्षक बनाने की तैयारी में जुटी युवाओं की टोली

मेराल (आजाद सिपाही)। दुर्गा पूजा शांति-सौहार्दपूर्ण ढंग से संपन्न होने के बाद युवाओं की टोली अब लोक आस्था का महापर्व छठ और दीपावली की तैयारी में जुट गये हैं। रविवार को प्रखंड मुख्यालय के पुराना बाजार स्थित प्राचीन शिव मंदिर तालाब की साफ-सफाई शुरू की गयी। इसी तालाब में मां दुर्गा की प्रतिमाओं का विसर्जन किया गया था। दीपावली और छठ महापर्व को देखते हुए तालाब एवं शिव मंदिर परिसर की साफ-सफाई शुरू की गई है। इसके अलावा नेनुआ मोड छठ घाट पर सनराइज फैंस क्लब के पदाधिकारी एवं सदस्यों द्वारा बैठक कर छठ महापर्व को भव्य वह आकर्षण बनाने के लिए रूपरेखा तैयार किया गया। बता दें कि आगामी 18 और 20 अक्टूबर को दीपावली मनायी जायेगी। जबकि 22 को गोवर्धन पूजा, 23 को भाई दूज के बाद छठ महापर्व का शुभारंभ 25 को नहाय-खाय के साथ शुरू होगी।

पेट्रोल पंप कर्मी से 50 हजार रुपये की ठगी

बंशीधर नगर (आजाद सिपाही)। श्री बंशीधर नगर थाना क्षेत्र के पाल्हे कला गांव निवासी महेश राम के ऑनलाईन ठगी का शिकार होने का मामला सामने आया है। पेशे से अंबालाल पटेल भारत पेट्रोलियम में कार्यरत महेश राम से 50 हजार रुपये की ठगी की गई है। पीड़ित ने थाना में आवेदन देकर कार्रवाई की मांग की है। उसने बताया कि शनिवार की शाम 3.45 बजे उसके मोबाईल नंबर 8002735585 पर 747807468 से फोन आया। फोन करने वाले ने खुद को नगर ऊंटारी बाल विकास परियोजना (आंगनबाड़ी) से जुड़ा अधिकारी बताते हुए कहा कि उसका नाती हर्ष कुमार (जो आंगनबाड़ी में पढ़ाई करता है) उसके परवरिश के लिये सरकार की योजना के तहत 7400 रुपये दिये जाने का झांसा दिया। लगे हाथ उसने एक लिंक शेयर कर बैंक संबंधी जानकारी और ओटीपी मांग लिया। इसके बाद महेश राम के खाते से फोन पे के माध्यम से करीब 49 हजार 811 रुपये की निकासी कर ली गई। इसका पता चलते ही उन्होंने तुरंत बैंक एवं स्थानीय थाना को जानकारी दी। पीड़ित महेश राम ने कहा कि यदि तत्काल कार्रवाई नहीं हुई तो उनके परिवार पर भारी आर्थिक संकट खड़ा हो जायेगा। उधर, थाना प्रभारी उपेंद्र कुमार ने कहा कि ठगी से संबंधित शिकायत मिली है। संबंधित नंबरों और ट्रांजेक्शन डिटेल्स की जांच की जा रही है। साथ ही मामले की जानकारी साईबर सेल को भी दी गई है।

एसडीएम ने अवैध शराब के खिलाफ की औचक छापामारी

शराब के दो अड्डे, तीन भट्ठियों को किया ध्वस्त एक टन से अधिक अर्धनिर्मित महुआ नष्ट

आजाद सिपाही संवाददाता

गढ़वा। सदर अनुमंडल पदाधिकारी संजय कुमार ने बरडीहा क्षेत्र में अवैध शराब निर्माण की मिल रही शिकायतों के बीच रविवार को प्रखंड के आदर पंचायत अंतर्गत सुखनदी एवं आसपास के ग्रामीण क्षेत्रों में सर्च अभियान चलाया। करीब दो घंटे की छापामारी के दौरान कई संदिग्ध स्थलों की जांच की गई, जिसमें पांच लोगों की संलिप्तता से चल रहे दो अवैध शराब निर्माण अड-डे मिले। एसडीएम ने अपने चालक एवं सुरक्षा कर्मियों की मदद से तीनों शराब भट्ठियों को ध्वस्त करवा दिया और स्थानीय पुलिस को इन इलाकों में सख्त निगरानी बनाए रखने का निर्देश दिया।

- दो महीने से लगातार मिल रही थी शिकायत
- पांच लोगों के खिलाफ निरोधात्मक कार्रवाई

10 क्विंटल महुआ जावा किया नष्ट

बरडीहा के सुखनदी गांव के इन दोनों ठिकानों पर हुई कार्रवाई के दौरान 10 क्विंटल से अधिक अर्धनिर्मित महुआ जावा विनष्ट किया गया। साथ ही शराब निर्माण काम में प्रयुक्त होने वाले सभी उपकरणों को मौके पर ही तोड़ दिया गया। अधिकारी संजय कुमार ने बताया कि उन्हें व्हाट्सएप, फेसबुक मैसेंजर आदि सोशल मीडिया माध्यमों से इन इलाकों के लोगों द्वारा लगातार अवैध गतिविधियों की गोपनीय सूचना दी जा रही थी। उन्हीं सूचनाओं पर संज्ञान लेते हुए उन्होंने रविवार को औचक छापामारी की। एसडीएम ने संबंधित विभाग के अधिकारियों और थाना को स्पष्ट निर्देश दिया कि अवैध महुआ शराब कारोबार में लिप्त संगठित व्यक्तियों के विरुद्ध नियमित कठोर कार्रवाई सुनिश्चित की जाए। कहा कि इस प्रकार की गतिविधियां न केवल गैरकानूनी हैं, बल्कि सामाजिक शांति और जनस्वास्थ्य के लिए भी गंभीर खतरा हैं। उधर, एसडीएम की इस औचक छापामारी की भनक लगते ही धंधे में लिप्त लोग भाग चुके थे। हालांकि स्थानीय लोगों से पूछताछ के क्रम में अवैध महुआ शराब निर्माण के काम में लालमन यादव, गोपाल, वीजेंद्र, विनय, संदीप आदि का नाम सामने आया है। अनुमंडल पदाधिकारी ने बताया कि उपरोक्त लोगों को क्षेत्र की प्रशांति में बाधक मानते हुए भारतीय नागरिक सुरक्षा संहिता की धारा 126 के तहत कार्रवाही की जा रही है। इस दौरान रविंद्र पासवान, कंचन प्रसाद, अनिल कुमार, रमेश प्रसाद, राम प्यारे राम आदि मौजूद रहे। एसडीएम ने लोगों से अपील की कि वे प्रशासन का सहयोग करें और अपने आसपास किसी भी अवैध गतिविधि की सूचना तुरंत निकटवर्ती थाना या नेशनल हेल्पलाइन 112 पर दें।

सगमा में छठ महापर्व की तैयारियों को लेकर बैठक

सगमा/गढ़वा (आजाद सिपाही)। छठ महापर्व को लेकर क्षेत्र के बीरबल गांव स्थित सूर्य मंदिर परिसर में रविवार को बैठक की गई। जिसका आयोजन श्री राम सेवा समिति एवं सूर्य मंदिर समिति के संयुक्त तत्वावधान में किया गया। बैठक की अध्यक्षता भोला साह ने की। इस दौरान उपस्थित सदस्यों ने सर्वसम्मति से निर्णय लिया कि इस वर्ष छठ महापर्व को ऐतिहासिक, भव्य और दिव्य रूप से मनाया जाएगा। इसके लिए एक 55 सदस्यीय छठ महापर्व आयोजन समिति का गठन किया गया, जिसमें दोनों समितियों के पदाधिकारी और स्थानीय गणमान्य लोग शामिल हैं। समिति का अध्यक्ष बालेश्वर यादव को बनाया गया है, जबकि कृष्ण कुमार गुप्ता उपाध्यक्ष और महेश शाह सचिव बनाए गए। वहीं, मणिशंकर विश्वकर्मा को उप सचिव, विकास यादव को कोषाध्यक्ष और मृगेंद्र प्रताप विश्वकर्मा को उप कोषाध्यक्ष की जिम्मेदारी सौंपी गई। समिति के महामंत्री के रूप में रामचंद्र विश्वकर्मा, रविंद्र विश्वकर्मा, संगठन मंत्री ऋषभ राज श्रीवास्तव और आशीश विश्वकर्मा को चुना गया। उप संगठन मंत्री बजरंगी यादव और मनोज प्रजापति बनाये गये। समिति के संरक्षक मंडल में रामोद प्रसाद श्रीवास्तव, भोला साह, नंद किशोर यादव, कामेश्वर यादव, बिनोद विश्वकर्मा, ललित साह, प्रेम यादव, बिनेश्वर भुइया, श्रीकांत विश्वकर्मा, बिनोद सिंह आदि को शामिल किया गया है।

विनोद पाठक जिला अध्यक्ष और मृत्युंजय पांडेय बने सचिव

गढ़वा (आजाद सिपाही)। शहर के काली स्थान स्थित विनोद पाठक के आवास पर सार्वभौम शाकद्वीपीय ब्राह्मण महासभा गढ़वा जिला इकाई की बैठक रविवार को हुई। जिसकी अध्यक्षता बृज बिहारी पांडे ने की। इसमें जिला इकाई के कार्यकाल की गतिविधियों पर विस्तृत चर्चा की गई। जिला इकाई के संगठन का कार्यकाल पूरा होने पर जिला कमेटी को भंग करने की घोषणा जिला अध्यक्ष एसएन पाठक ने किया। उन्होंने मौके पर ही अध्यक्ष पद से इस्तीफा की घोषणा की। वहीं, जिला सचिव ब्रजेश कुमार मिश्रा ने भी अपने पद से इस्तीफा दे दिया। इसके साथ ही बैठक में जिला के नई कमेटी पुनर्गठित की गई। जिसमें सर्वसम्मति से विनोद पाठक को जिला अध्यक्ष एवं मृत्युंजय पांडेय को जिला सचिव बनाया गया। इस मौके पर एसएन पाठक, ब्रजेश कुमार मिश्रा, अमित कुमार पाठक, मृत्युंजय कुमार पांडेय, पंडित गंगाधर पाठक, श्रीपति पांडेय, विनोद कुमार पाठक, सत्येंद्र कुमार मिश्र, चंद्र कुमार, ओमप्रकाश मिश्रा, सत्येंद्र वैध, दीपक कुमार मिश्र, मुरारी धर पांडेय आदि उपस्थित थे। इससे पहले बृज बिहारी पांडेय को अंग वस्त्र देकर सम्मानित किया गया।

आज रोहिणी परियोजना में 'नमो वन' का उद्घाटन

खलारी (आजाद सिपाही)। एन.के. एरिया अंतर्गत रोहिणी परियोजना में 'नमो वन' का उद्घाटन सोमवार 6 अक्टूबर को अपराह्न 3:30 बजे केंद्रीय रक्षा राज्य मंत्री सह रांची सांसद संजय सेठ के करकमलों द्वारा किया जायेगा। उक्त जानकारी देते हुए भाजपा खलारी मंडल अध्यक्ष अनिल कुमार गंझू ने दी है।

श्री जानकी रमण मंदिर खलारी में शरद पूर्णिमा पर कार्यक्रम आज

खलारी (आजाद सिपाही)। श्रीजानकी रमण मंदिर में रविवार 6 अक्टूबर को शरद पूर्णिमा कार्यक्रम का आयोजन किया जायेगा। उक्त जानकारी दुर्गा पूजा समिति के अध्यक्ष रंजन सिंह बिट्टू व सचिव अवधेश यादव ने बताया कि शरद पूर्णिमा के अवसर पर संध्या छह बजे से स्थानीय कीर्तन मंडली द्वारा भजन कीर्तन का कार्यक्रम शुरू किया जायेगा। उन्होंने सभी श्रद्धालुओं से आग्रह किया कि जानकी रमण मंदिर परिसर में पधारकर भजन कीर्तन व आरती का हिस्सा बनें।

तेज रफ्तार हाइवा ने बाइक सवार को रौंदा, कार को मारी टक्कर

मुआवजा को लेकर ग्रामीणों ने काटा बवाल, 4 घंटे तक यातायात बाधित

आजाद सिपाही संवाददाता

ओरमांझी। रांची-पटना मुख्यमार्ग अंतर्गत फोरलेन के सैनी होटल के निकट रविवार की सुबह करीब 9 बजे एक अनियंत्रित हाईवा ने एक बाइक सवार को रौंद दिया। इस हादसे के बाद भाग रहे हाइवा चालक ने एक क्रेटा कार को भी अपनी चपेट में ले लिया। इसके बाद वह गाड़ी सड़क पर ही खड़ी हो गयी। घटनास्थल पर स्थानीय लोगों ने ट्रक को पकड़ा। घटना की सूचना मिलते ही रामगढ़ पुलिस घटनास्थल पर पहुंची और वाहन को जब्त कर लिया। मृतक बाइक सवार की पहचान उकरीड सोसो निवासी ब्रकेश्वर महतो पिता धनेश्वर महतो उम्र करीब 40 वर्ष के रूप में हुई है। बताया जाता है कि ब्रकेश्वर महतो रविवार को सुबह अपनी बाइक संख्या जेएच 24ए 3202 से रामगढ़ काम करने के लिए आ रहा था। इसी दौरान सैनी होटल के पास पीछे से आ रहे एक हाइवा संख्या यूपी 64बीटी 6132 ने उसे रौंद दिया। इसके बाद हाइवा चालक गाड़ी को लेकर भागने की कोशिश करने लगा। इसी दौरान आगे जा रही एक क्रेटा कार संख्या यूपी 32क्यूजे 8984 को भी धक्का मार दिया।

घटना के बाद मृतक के परिजन व ग्रामीणों ने मुआवजा को लेकर सड़क जाम कर जमकर बवाल काटा। करीब 4 घंटे तक रांची से रामगढ़ और रामगढ़ से रांची जाने वाली जाम रहा। जाम की वजह से राहगीरों को काफी परेशानी झेलनी पड़ी। टोल प्लाजा से लेकर रामगढ़ शहर तक लंबा जाम लग गया है। वही ग्रामीणों को आश्वासन दिया गया कि जल्द से जल्द कागजी प्रक्रिया कर मुआवजा उपलब्ध कराया जायेगा। जिसके ग्रामीण शांत हुए। दाह संस्कार के लिए 30 हजार हाईवा मालिक का द्वारा दिया गया।

पहली दुर्घटना बनी दूसरी दुर्घटना का कारण

सैनी होटल के पास रविवार की सुबह एक ट्रक संख्या जेएच 02डब्ल्यू 7572 दुर्घटनाग्रस्त हो गया था। इस ट्रक पर लदा डस्ट सड़क पर फैल गया था। रांची की तरफ से आ रहे हाइवा ने उस डस्ट से बचने के लिए गाड़ी मोड़ी और अनियंत्रित हो गयी। इसी दौरान बाइक सवार इसकी चपेट में आ गया। जिससे उसकी मौत मौके पर ही हो गयी।

झारखंड प्रदेश भाजपा के उपाध्यक्ष गंगोत्री कुजूर दिउड़ी मंदिर पहुंच माता के दरबार में माथा टेका

आजाद सिपाही संवाददाता

तमाड़। झारखंड प्रदेश भाजपा के उपाध्यक्ष गंगोत्री कुजूर दिउड़ी मंदिर पहुंच माता के दरबार में माथा टेका। राज्य की सुख समृद्धि सहित संगठन की उत्तरोत्तर वृद्धि एवं मजबूती के लिए माता से कामना किया। वहीं गंगोत्री कुजूर ने दिउड़ी मंदिर सफाई कर्मी दीदीयों के बीच साड़ी का बितरण किया साथ ही तमाड़ भाजपा मंडल के कार्यकर्ताओं से मिलकर कहा कि बूथ स्तर तक संगठन मजबुती हेतु निरंतर कार्यकर्ताओं से मिलते जुलते रहें एवं लोगों के बीच यशस्वी प्रधानमंत्री नरेंद्र मोदी के द्वारा चलाये जा रहे कल्याणकारी योजनाओं को लोगों को बताने का काम करें साथ ही 'हर घर स्वदेशी घर घर स्वदेशी' के नारा को जन जन तक पहुंचाकर भारत के मजबूतीकरण के लिए हर लोगों को आग्रह करें। आज के कार्यक्रम में भाजपा जिला उपाध्यक्ष लक्ष्मण सिंह मुंडा के साथ ही मंडल अध्यक्ष महावीर सोनी, भाजयुमो मंडल अध्यक्ष विवेक गुप्ता, सुरेंद्र साहु सहित अन्य उपस्थित थे।

दुलमी घाटी की टीम ने जीती दिवंगत सैनिक देवा कुजूर मेमोरियल फुटबॉल प्रतियोगिता

आजाद सिपाही संवाददाता

खूंटी। कर्रा प्रखंड के सरदुला मैदान में रविवार को दिवंगत सैनिक देवा कुजूर मेमोरियल फुटबॉल प्रतियोगिता का फाइनल मुकाबला दुलमी घाटी और राइडर स्टार के बीच खेला गया। रोमांचक पेनाल्टी शूटआउट के बाद दुलमी घाटी टीम एक गोल से विजयी रही। प्रतियोगिता में मुख्य अतिथि खूंटी विधायक राम सूर्या मुंड़ा और विशिष्ट अतिथि झामुमो जिला सचिव सुशील पाहन उपस्थित रहे। मुख्य अतिथि राम सूर्या मुंड़ा ने कहा कि दिवंगत सैनिक देवा कुजूर की याद में यह भव्य फुटबॉल प्रतियोगिता आयोजित की गयी है, जिसमें खिलाड़ियों को अपनी खेल प्रतिभा दिखाने का अवसर मिलता है। उन्होंने खिलाड़ियों से खेल भावना के साथ खेलने और किसी को चोट नहीं पहुंचाने का संदेश दिया। सभा को संबोधित करते हुए जिला सचिव सुशील पाहन ने कहा कि यह प्रतियोगिता खिलाड़ियों के लिए अपनी प्रतिभा दिखाने का सुनहरा अवसर है और खेल जीवन में भविष्य बनाने में सहायक होता है। प्रतियोगिता में फाइनल विजेता दुलमी घाटी को प्रथम पुरस्कार 71,000 रुपये और ट्रॉफी देकर सम्मानित किया गया। राइडर स्टार को द्वितीय पुरस्कार 51,000 रुपये और ट्रॉफी दिया गया। तीसरा और चौथा स्थान प्राप्त करने वाली टीमों को 11,000 रुपये और ट्रॉफी प्रदान की गयी। मंच का संचालन फनीराम परधिया ने किया। मौके पर झामुमो केंद्रीय सदस्य मकसूद अंसारी, कांग्रेस जिला सचिव परवेज खान, झामुमो अल्पसंख्यक जिलाध्यक्ष शेख फिरोज, झामुमो जिला प्रवक्ता तौकिर आलम, बमरजा मुखिया अनूप कुजूर, उपेन्द्र पाहन, बिरेंद्र सिंह, जयमंगल मुंडा, वसीम अंसारी, राजेश मुंडा, लाल मुंडा, मंटू महतो सहित कई गणमान्य लोग शामिल थे।

प्रतियोगिता को सफल बनाने में बमरजा मुखिया अनूप कुजुर, उमर खान, अजय कुजुर, फनीराम परधिया, तेम्बा कच्छप, अमित साहू, दिनेश गोप, घसिया उरांव और अन्य लोग सक्रिय योगदान दिया।

ईचागढ़ : करकरी नदी से शव बरामद

ईचागढ़ (आजाद सिपाही)। ईचागढ़ थाना क्षेत्र के चीपड़ी गांव के पास जिलिंग आदार करकरी नदी पुल के समीप से एक शव को ईचागढ़ पुलिस द्वारा बरामद किया गया। शव की पहचान रांची जिला के तमाड़ थाना क्षेत्र के पालना गांव निवासी 36 वर्षीय देवेंद्र प्रामाणिक के रूप में की गयी। पोस्टमार्टम के बाद रविवार को शव को परिजनों को सौंप दिया गया। मामले के संबंध में एएसआई धनंजय शर्मा ने बताया कि परिजनों के अनुसार मृतक मानसिक हालत ठीक नहीं था। वह घर से यहां वहां भाग जाता था और घर लौट भी जाता था। उन्होंने बताया कि गुरूवार शाम को घर से निकला और शनिवार रात को नदी से शव बरामद किया गया। उन्होंने कहा कि पोस्टमार्टम रिपोर्ट आने के बाद ही मृत्यु के संबंध में पता चल सकता है।प्रथमदृष्टया पानी में डुबने से मौत प्रतीत होता है। पुलिस हर पहलू पर गहराई से जांच कर रही है।

आजसू के कार्यकर्ता जयराम सेठ का निधन

मृतक जयराम सेठ की फाइल फोटो।

तमाड़ (आजाद सिपाही)। तमाड़ सारजमडीह निवासी सामाजिक कार्यकर्ता सह आजसू के सक्रिय कार्यकर्ता जयराम सेठ के असामयिक निधन पर तमाड़ क्षेत्र के कई सामाजिक व राजनीतिक कार्यकर्ताओं ने शोक व्यक्त करते हुए उनके आत्मा की शांति के लिए ईश्वर से प्रार्थना कर श्रद्धांजलि अर्पित किया है। जयराम सेठ कुछ दिनों से लिवर व किडनी की बीमारी को लेकर रिम्स में भर्ती थे, जहां रविवार को उनका निधन हो गया। उनके निधन पर शोक व्यक्त करने वालों में अनुप साहु,जगदीश गुप्ता, हीरा दास लक्ष्मण सिंह मुंडा, सुरेश सिंह मुंडा, गोविंद सिंह मुंडा, नितीश कुमार पांडेय, अशोक सेठ, शंकर सोनार, रंजित महतो, चैतन पुरान, ललित मुंडा, संजय सेठ, हरिहर महतो, राज गुप्ता, महावीर सोनी, विवेक गुप्ता, सुशील मुंडा, अविनाश कुमार, सुमित कुमार, कन्हाई महतो, सुधिर दास, गुणाधर महतो, मदन सिंह मुंडा, सहित दर्जनों सामाजिक एवं राजनीतिक कार्यकर्ता शामिल हैं।

डकरा स्टेडियम में गणेश स्पोर्टिंग क्लब राय ने स्वच्छता अभियान चलाया

खलारी (आजाद सिपाही)। एनके एरिया स्थित डकरा स्टेडियम में गणेश स्पोर्टिंग क्लब राय के तत्वावधान में स्वच्छता अभियान चलाया गया। इस अभियान के तहत क्लब के सदस्य, खिलाड़ियों एवं होमगार्ड अभ्यर्थियों ने पूरे स्टेडियम परिसर की सफाई की। गणेश स्पोर्टिंग क्लब राय के संस्थापक सह सचिव गणेश कुमार महतो ने बताया कि 02 अक्टूबर को दशहरा के शुभ अवसर पर डकरा स्टेडियम में रावण दहन का आयोजन किया गया था, जिसमें हजारों की संख्या में लोग शामिल हुए थे। कार्यक्रम के बाद स्टेडियम में गंदगी फैल जाने से खिलाड़ियों को अभ्यास करने में काफी परेशानी हो रही थी। इसी को देखते हुए गणेश स्पोर्टिंग क्लब राय द्वारा पहल कर स्टेडियम परिसर में सफाई अभियान चलाया गया। श्री महतो ने कहा कि खेल मैदान को स्वच्छ और सुरक्षित रखना हमारी प्राथमिकता एवं जिम्मेदारी है, क्योंकि स्वच्छ वातावरण में ही खिलाड़ी बेहतर प्रदर्शन कर सकते हैं।

झारखंड प्रदेश के कार्यकारी अध्यक्ष को सोनाहातू भाजपा मंडल ने दी बधाई

आजाद सिपाही संवाददाता

सोनाहातू। राज्यसभा सांसद आदित्य प्रसाद साहू को झारखंड प्रदेश के कार्यकारी अध्यक्ष के रूप में पदभार ग्रहण करने के बाद रविवार को सोनाहातू भाजपा मंडल के कार्यकर्ताओं मुलाकात कर बधाई एवं शुभकामनाएं दी है। कार्यकारी अध्यक्ष आदित्य प्रसाद साहू ने सोनाहातू के कार्यकर्ताओं गर्मजोशी से मिले और कहा कि कार्यकर्ताओं के भावनाओं को कद्र करते हुए संगठन में मजबूती प्रदान करने का काम करेंगे सभी कार्यकर्ताओं को बराबर का मान सम्मान दिया जायेगा। मौके पर सोनाहातू पूर्व मंडल अध्यक्ष दिलेश्वर कोईरी, बारेंदा पूर्व मंडल अध्यक्ष मनोज कुमार महतो, ओबीसी मोर्चा अध्यक्ष सजल कुमार मंडल, महामंत्री परीक्षित मंडल, नेपाल दास आदि मौजूद थे।

वाइबीएन गुरुकुलम मैकलुस्कीगंज में बुजुर्ग महिला और पुरुषों के बीच साड़ी और धोती का वितरण

साड़ी और धोती वितरण के दौरान बुजुर्ग महिला एवं पुरुष।

आजाद सिपाही संवाददाता

मैकलुस्कीगंज। वाईबीएन गुरुकुलम मैकलुस्कीगंज में रविवार को सेवा दिवस के अवसर पर 350 बुजुर्ग महिला एवं पुरुषों के चरण पखारकर उनके प्रति सम्मान और सेवा का भाव प्रकट किया गया। इस अवसर पर सभी को साड़ी एवं धोती का वितरण किया गया तथा सामूहिक भोजन की व्यवस्था भी की गयी। कार्यक्रम के मुख्य अतिथि वाईबीएन ग्रुप ऑफ एजुकेशन के चेयरमैन डॉ. रामजी यादव थे। विशिष्ट अतिथि के रूप में डॉ. वासुदेव प्रसाद, संस्थापक प्राचार्य, राजकमल सरस्वती विद्यामंदिर, धनबाद; डॉ सीएस ठाकुर, प्राचार्य, गुरुकुलम; डॉ आनंद मोहन, प्राचार्य, अनुसूचित जनजाति बालिका आवासीय विद्यालय; तथा डॉ ओम प्रकाश, शिक्षक, राजकीय शिक्षक प्रशिक्षण महाविद्यालय, कांके, रांची की गरिमामयी उपस्थिति रही। सेवा अनुष्ठान के अवसर पर गुरुकुलम के प्राचार्य डॉ सीएस ठाकुर ने सभी अतिथियों को अपने कार्यालय में शॉल ओढ़ाकर सम्मानित किया। इस अवसर पर डॉ रामजी यादव ने कहा कि 'विकसित भारत 2047' के संकल्प के साथ, 'नर ही नारायण' की भावना को आत्मसात करते हुए इस प्रकार के आयोजन शिक्षा के समग्र (हॉलीस्टिक) दृष्टिकोण को सशक्त बनाते हैं। इस अनुष्ठान को सफल बनाने में रामबिलास गोप, संतु, संतोष, राजू सहित गुरुकुलम के शिक्षक एवं कर्मचारियों का महत्वपूर्ण योगदान रहा।

कांग्रेस के जिलाध्यक्ष ने पंचायत कमेटी के पदाधिकारियों को सौंपा नियुक्ति पत्र

संगठन सृजन अभियान के तहत पंचायत स्तरीय नियुक्ति पत्र वितरण कार्यक्रम आयोजित किया गया

आजाद सिपाही संवाददाता

खूंटी। कांग्रेस के नवनियुक्त जिलाध्यक्ष रवि मिश्रा के नेतृत्व में रविवार को संगठन सृजन अभियान के तहत पंचायत स्तरीय नियुक्ति पत्र वितरण कार्यक्रम आयोजित किया गया। इसके तहत भूत, लादुंप, तिलमा, डाडीगुटू एवं बारूडीह पंचायत की पंचायत कमेटी के पदाधिकारीओं को पंचायतों जाकर नियुक्ति पत्र ओर पार्टी का पट्टा पहनाकर पार्टी के नीति-सिद्धांतो को बताया गया। साथ ही पार्टी की विचार धारा को घर-घर तक पहुंचाने पर बल दिया जिलाध्यक्ष ने ग्रामीणों को हर संभव मदद एवं सरकारी योजनाओं को जन-जन तक पहुंचाने का निर्देश दिया। मौके पर आदिवासी कांग्रेस के प्रदेश उपाध्यक्ष विलसन तोपनो, जिला उपाध्यक्ष सह सांसद प्रतिनिधि पांडेया मुंडू, महिला जिला अध्यक्ष सुनीता गोप, फिरोज आलम उर्फ बब्लू, अनमोल होरो, निर्मल उरांव, दयाराम मुंडा, मगतराय टुटी, दानियल टूटी आदि उपस्थित थे।

खूंटी में आई लव मोहम्मद का निकला जुलूस

आजाद सिपाही संवाददाता

खूंटी। मुस्लिम समाज के लोगों ने रविवार को खूंटी में आई लव मोहम्मद का जुलूस निकाला। आयोजकों के अनुसार, उत्तर प्रदेश के कानपुर में पिछले दिनों आई लव मोहम्मद का बैनर लगाने पर मुस्लिम समाज के लोगों के ऊपर कथित रूप से दर्ज की गयी एफआईआर के खिलाफ और मोहम्मद साहब एवं नबी की शान में इस जुलूस का आयोजन किया गया। अंजुमन इस्लामिया खूंटी एवं जन्नत नगर पंचायत के तत्वावधान में निकाले गये इस जुलूस में बड़ी संख्या में मुस्लिम समुदाय के महिला पुरुष एवं बच्चे बच्चियां शामिल हुए। जुलूस में शामिल लोग अपने-अपने हाथों में आई लव मोहम्मद की तख्तियां पकड़कर देखो हमारे नबी की शान, बच्चा बच्चा है कुर्बान, नारा ए तदबीर अल्लाह हू अकबर, आई लव मोहम्मद आदि नारे लगाते चल रहे थे। शहर के जन्नत नगर पंचायत से निकाला गया यह जुलूस शिवाजी चौक, नेताजी चौक से मेन रोड होता हुआ भगत सिंह चौक के समीप पहुंचा, फिर वहां से आजाद रोड शिवाजी चौक होता हुआ वापस जन्नतनगर पंचायत में पहुंचकर समाप्त हुआ। जुलूस समापन के बाद एक सभा का आयोजन हुआ, जिसमें वक्ताओं द्वारा मोहम्मद साहब एवं नबी के शान में कसीदे पढ़े गये और उत्तर प्रदेश सरकार द्वारा आई लव मोहम्मद का बैनर लगाने पर कथित रूप से की गयी कार्रवाई का कड़ा विरोध किया गया। जुलूस का नेतृत्व अंजुमन इस्लामिया खूंटी के सदर मो. शमशाद अंसारी, सेक्रेटरी खालिद हुसैन, जन्नत नगर पंचायत के इमाम समेत अन्य लोग कर रहे थे। जुलूस में किसी प्रकार की कोई अप्रिय घटना ना हो इसे लेकर पुलिस अधिकारियों के साथ ही पुलिस के जवान जुलूस के आगे पीछे चल रहे थे।

प्रशासन से अनुमति नहीं मिलने के बावजूद निकाला गया जुलूस

मोहम्मद साहब के नाम का बैनर लगाने पर कानपुर में कथित रूप से मुस्लिम समुदाय के लोगों पर एफआईआर दर्ज करने के खिलाफ आयोजित जुलूस के लिए अंजुमन इस्लामिया खूंटी द्वारा अनुमंडल पदाधिकारी खूंटी को लिखित सूचना देते हुए जुलूस के लिए अनुमति की मांग की गयी थी, लेकिन प्रशासन द्वारा त्योहारों के दौरान विधि व्यवस्था को लेकर जुलूस के लिए अनुमति प्रदान नहीं की गयी । इसके बावजूद बिना अनुमति का यह जुलूस निकाला गया। हालांकि जुलूस के दौरान प्रशासन की सक्रियता और लोगों की सजगता से यह जुलूस शांतिपूर्ण ढंग से संपन्न हो गया, लेकिन प्रशासन से अनुमति न मिलने के बावजूद आयोजित इस जुलूस ने कई सवाल खड़े कर दिये। इसे लेकर लोग भी तरह-तरह की चर्चा करने लगे हैं।

खूंटी: शिविर में 34 लोगों ने किया रक्तदान

श्रीपाल चंद जी जैन ने कहा कि रक्तदान से दिल का दौरा पड़ने और कैंसर का खतरा कम हो जाता है

मारवाड़ी युवा मंच खूंटी नगर शाखा ने रविवार को राजस्थान भवन में रक्तदान शिविर का किया आयोजन

आजाद सिपाही संवाददाता

खूंटी। मारवाड़ी युवा मंच खूंटी नगर शाखा के तत्वावधान में रविवार को राजस्थान भवन में रक्तदान शिविर का आयोजन किया गया, जिसमें 34 लोगों ने रक्तदान किया। शिविर का उद्घाटन खूंटी के सिविल सर्जन डॉ नागेश्वर मांझी, सदर अस्पताल के उपाधीक्षक डॉ आनंद उरांव एवं राजस्थान भवन के अध्यक्ष श्रीपाल जैन, पूर्व अध्यक्ष उदय लाल भाला, वर्तमान अध्यक्ष अंकित जैन और सेवा सदन रांची की डॉ शिखा ने किया। श्रीपाल चंद जी जैन ने रक्तदान के फायदे बताते हुए कहा कि रक्तदान करके हम कई तरह की बीमारियों से बच सकते हैं। उन्होंने कहा कि रक्तदान से दिल का दौरा पड़ने और कैंसर का खतरा कम हो जाता है। साथ ही वजन घटाने में मदद मिलती है। मंच के रक्त दान संयोजक विशाल जैन ने बताया को पिछले छह माह में मारवाड़ी युवा मंच ने खूंटी के जरूरमंदों को 38 यूनिट रक्त उपलब्ध कराया है, जो मंच के प्रति जिलेवासियों के भरोसे को दर्शाता है। रक्तदाताओं ने रक्तदान के अनुभव के बारे में बताया कि वे रक्तदान के लिए बुलावे का इंतजार नहीं करते है, उन्हें औरों की परवाह है, खुद पर गर्व है, वे रक्तदान के लिए बहाने नहीं बनाते और सबसे बड़ी बात रक्तदान करने में उन्हें डर भी नहीं लगता है। सचिव ने इस सफलता का रहस्य सभी सदस्यों का सामूहिक प्रयास को दिया। सेवा सदन की टीम ने सभी रक्तदाताओं को सर्टिफिकेट एवं मोमेंटो दे कर उनको सम्मानित किया। बताया गया कि 2017 से अब तक मंच ने 21 शिविर लगाए हैं। शिविर को सफल बनाने में पूर्व अध्यक्ष उदय लाल भाला, निवर्तमान अध्यक्ष अखिल सरावगी, अध्यक्ष अंकित जैन, सचिव मुकुल पीपुरिया, कोषाध्यक्ष ओम शर्मा, उपाध्यक्ष राजेश मिश्रा एवं आशीष अग्रवाल, संयोजक विशाल जैन, संदीप पिपुरिया, अनुराग प्रतीक, प्रिंस अग्रवाल, मोनी जैन, अमित पोद्दार, शुभम अग्रवाल, अशोक जैन, मनीष जैन, रोहित जैन, अजय सरावगी आदि का योगदान रहा।

पिस्का उच्च विद्यालय परिसर में बेदिया विकास परिषद की बैठक

सिकिदीरी (आजाद सिपाही)। ओरमाझी प्रखंड के पिस्का उच्च विद्यालय परिसर में रविवार को बेदिया विकास परिषद की बैठक हुई। जिसकी अध्यक्षता शिक्षाविद अर्जुन राम बेदिया एवं संचालन ओरमाझी प्रखंड पूर्व प्रमुख बुधराम बेदिया ने किया। इसमें रांची, रामगढ़, हजारीबाग, बोकारो और पश्चिम बंगाल आदि जिले के विभिन्न गांव से बेदिया समाज के बुद्धिजीवी और समाजसेवी शामिल हुए। बैठक में समाज के सामाजिक स्वशासन व्यवस्था, रीति रिवाज, धर्म संस्कृति भाषा आदि को संरक्षित करने पर विशेष जोर दिया गया। बेदिया विकास के सचेतक देवकीनंदन बेदिया ने कहा कि समाज को शिक्षित बनाने एवं संगठित करने की जरूरत है। शिक्षा के बिना हम अपने समाज को आगे नहीं बढ़ा सकते हैं। उन्होंने समाज के लोगों से अपील की कि अपनी परंपरा, भाषा और संस्कृति को बचाने एवं संरक्षित करने के लिए आगे आये। इस मौके पर बेदिया विकास परिषद के केंद्रीय अध्यक्ष शंकर बेदिया, सचेतक देवकीनंदन बेदिया, रामधन बेदिया, मुखिया रमेश बेदिया, मुखिया भुवनेश्वर बेदिया, मुखिया धनराज बेदिया, मुखिया रीना देवी, संतोष बेदिया, बालेश्वर बेदिया, कामेशवर बेदिया, पहलू बेदिया, जयदेव बेदिया, सुरेंद्र बेदिया, मदन बेदिया, एतवा बेदिया, कल्लू बेदिया, विजय बेदिया, राजेश बेदिया, श्यामसुंदर बेदिया, सचिदानंदन बेदिया, सुमन बेदिया, लखीराम बेदिया, घर्मनाथ बेदिया, रामकिशोर बेदिया, गोन्दा बेदिया, नरेन्द्रनाथ बेदिया, शनिचारवा बेदिया, नीतू बेदिया, सरयू बेदिया, नरेश बेदिया, धनेनेलाल बेदिया, लहरू बेदिया आदि उपस्थित थे।

विनोद सिंह ने दुर्गा पूजा में मिले दान को गरीब परिवार की बेटी को दिया

नामकुम (आजाद सिपाही)। जय माता दी क्लब दुर्गा पूजा समिति के अध्यक्ष विनोद सिंह ने दुर्गा पूजा की दानपेटी में दान की हुई राशि एक गरीब परिवार की पुत्री को दे दिया। बताते चलें कि विनोद सिंह द्वारा नामकुम खटाल यश राज धर्म कांटा के समीप 2019 से भव्य पूजा का आयोजन किया जा रहा है। जिसमें विनोद सिंह अपने ही निजी पैसे से दुर्गा पूजा करते आ रहे है। किसी से कोई चंदा नहीं लिया जाता है। पूरी नवरात्र में पूजा पंडाल के समीप भव्य भंडारा का आयोजन किया जाता है। यहां दानपेटी में दान की हुई राशि किसी गरीब के परिजनों को दी जाती है। इस वर्ष भी जय माता दी क्लब नामकुम की ओर से भव्य ऑक्टोपस के स्वरुप का पंडाल तैयार किया गया था। शुरूआत में यहां साधारण पंडाल बनाए जाते थे, लेकिन कुछ वर्षो से विशेष थीम पर आधारित पंडाल तैयार होने लेगे है।

रातू संडे मार्केट में खड़े ट्रक के छह टायर चोरी

रातू (आजाद सिपाही)। थाना क्षेत्र के एतवार बाजार निवासी केदार नाथ पांडेय के 12 चक्का ट्रक के छह चक्का को चोरों ने चोरी कर ली। जानकारी के अनुसार ट्रक संडे मार्केट स्थित महारानी प्रेम मंजरी अस्पताल के बगल में खड़ी थी। शनिवार की सुबह जब केदार नाथ ने ट्रक के पास जाकर देखा तो रिम सहित टायर गायब था। जिसकी कीमत करीब दो लाख रुपए बतायी जा रही है। इस बाबद वाहन मालिक केदारनाथ पांडेय ने रातू थाना में लिखित शिकायत की है। पुलिस मामले की जांच कर रही है।

बारिश से खेत में तैयार धान की फसल को नुकसान

बेड़ो (आजाद सिपाही)। प्रखंड मुख्यालय सहित ग्रामीण क्षेत्रों में लगातार बारिश से आम लोगों का जनजीवन अस्त व्यस्त हो गया है। खेत में तैयार किसानों की धान फसल खराब होने की चिंता सता रही है। प्रखंड के किसान दिलीप केरकेट्टा, नीरज कुजूर, टुकरु उरांव, वीरू उरांव का कहना है कि कर्ज लेकर किसी तरह खेती किये हैं। इसी तरह वर्षा होती रही तो धान की फसल बर्बाद हो जायेगी। उधर, बूंदाबांदी एवं हवा चलने से लोग परेशान हैं। उधर, दैनिक मजदूरी कर परिवार का भरण पोषण करने वाले दिहाड़ी मजदूरों को बादल और बूंदाबांदी के कारण परेशानी झेलनी पड़ी। बादल और ठंड के कारण काम काज प्रभावित रहा। गांव के दर्जनों दिहाड़ी मजदूर रांची नहीं जा सके। खराब मौसम की वजह से दर्जनों मजदूरो को वापस घर लौटना पड़ा।

रातू झखराटांड़ में दिखा रफ्तार का कहर

बाइक के धक्के से वृद्ध महिला की मौत

आजाद सिपाही संवाददाता

रातू/अनगड़ा। थाना क्षेत्र के झखरा टांड मुंडा टोली में रविवार की दोपहर 12.30 बजे रफ्तार का कहर देखने को मिला। यहां तेज रफ्तार बाइक के धक्के से 65 वर्षीय एक वृद्ध महिला की मौत हो गई। उसकी पहचान झखराटांड़ निवासी स्व मोहन साहू की पत्नी देवकी देवी के रूप के हुई। जानकारी के मुताबिक महिला पैदल ही सड़क पार कर रही थी। तभी एक बाइक सवार ने उसे अपने चपेट में ले लिया। हादसे के बाद बाइक सवार वाहन लेकर फरार हो गया। पर बाइक के पीछे बैठी एक महिला को लोगों ने पकड़ लिया। बाइक सवार हुरहुरी पंचायत अंतर्गत फेटा गांव का बताया जा रहा है। उधर, बुरी तरह घायल देवकी को परिजनों ने आनन-फानन में झखराटांड़ स्थित कमलेश मेमोरियल अस्पताल पहुंचाया, जहां प्राथमिक इलाज के बाद चिकत्सकों ने उसे रिम्स अस्पताल रेफर कर दिया। वहां इलाज के दौरान महिला की मौत हो गयी। इस बाबत परिजनों ने रातू थाने में प्राथमिकी दर्ज करायी है। इसके बहाद पुलिस मामले की जांच में जुट गयी है। दूसरी ओर, अनगड़ा-हुंडरू फॉल मार्ग पर सिरका-पिपराटांड़ के समीप रविवार की शाम तेज रफ्तार कार ने एक स्कूटी और साइकिल सवार को टक्कर मार दिया। इसमें साइकिल सवार मेढ़ेटुंगरी निवासी लखीराम महतो (50) और स्कूटी सवार नामकुम बड़ाम निवासी शैलेश उरांव (23) घायल हो गये। मुखिया रोशन मुंडा एवं ग्रामीणों ने घायलों को इलाज के लिए तुरंत सीएचसी पहुंचाया। जहां प्राथमिक उपचार के बाद गंभीर रूप से घायल लखीराम महतो को रिम्स अस्पताल रेफर कर दिया। उधर, घटना के बाद कार सहित चालक फरार हो गया। उधर, घटना की सूचना अनगड़ा पुलिस को दे दी गई है।

अलग-अलग दुर्घटना में 12 घायल, एक गंभीर

बेड़ो (आजाद सिपाही)। थाना क्षेत्र के बेड़ो-लोहरदगा मार्ग पर रतन टोली मोड़ के समीप रविवार की शाम छह से 6.30 बजे के बीच हुई दो अलग-अलग सड़क हादसों में 12 लोग घायल हो गए। पहली घटना क्षेत्र के रतन टोली गांव के समीप शाम 6.30 बजे घटित हुई। जहां अज्ञात वाहन ने ऑटो को टक्कर मार दी। जिससे सवारियों से भरी ऑटो सड़क पर पलट गयी। उसमें सवार आठ लोग घायल हो गए। सभी घायलों को ग्रामीणों की मदद से ऑटो से बेड़ो सामुदायिक स्वास्थ्य केंद्र पहुंचाया गया। घायलों में जहानाबाज निवासी सोनी कुमारी (17), घाघरा टिकरा टोली निवासी दुलारी बेक (18), आदित्य वेग (11), तुको अम्बा टोली निवासी बिरसमुनी कुमारी (20), घाघरा बरटोली गांव निवासी स्वाति कुमारी (18), सविता कुमारी (16), बेड़ो के जहानाबाज निवासी सरस्वती कुमारी मिश्रा मुंडा (17) और रेशमा मुंडा (13) शामिल हैं। घायलों ने बताया की सभी लोहरदगा जिले के चट्टी जतरा देखकर ऑटो से अपने घर जा रहे थे। तभी ऑटो को अज्ञात वाहन ने टक्कर मार दिया जिससे वह पलट गया। वहीं, दूसरी घटना में दो बाइक सवारों की टक्कर हो गयी। जिसमें चार लोग घायल हो गए। उनकी पहचान घाघरा टिकरा टोली गांव निवासी जोसेफ कुजूर (30), रतन तिग्गा (24), ईंटा निवासी गोयदा उरांव (22) और रितिक लकड़ा (17) के रूप में हुई है। ग्रामीणों की मदद से सभी को बेड़ो सामुदायिक स्वास्थ्य केंद्र पहुंचाया गया। जहां डॉ मेघा भगत ने सभी घायलों का प्राथमिक उपचार किया। लगे हाथ गंभीर रूप से घायल जोसेफ कुजूर को बेहतर उपचार के लिए रिम्स अस्पताल रेफर कर दिया।

संविधान की रक्षा के लिए मिलकर लड़ना होगा : शिल्पी

आजाद सिपाही संवाददाता

बुढ़मू। प्रखंड के सिदरोल राजेश्वर मीडिल हाई स्कूल में रविवार को मांडर विकारिएट कथलिक महिला संघ के सम्मेलन का आयोजन हुआ। इसमें बतौर मुख्य अतिथि के रूप में राज्य की कृषि, पशुपालन एवं सहकारिता मंत्री शिल्पी नेहा तिर्की के अलावा विशिष्ट अतिथि के रूप में कांके विधायक सुरेश कुमार बैठा शामिल हुए। इस अवसर पर अपने संबोधन में मंत्री शिल्पी नेहा तिर्की ने कहा कि हम सभी को संविधान की रक्षा के लिए आगे आना होगा। वहीं, कांके विधायक सुरेश कुमार बैठा ने भी अपने विचार रखे। इस मौके पर मांडर, चान्हो, मैकलुस्कीगंज और खलारी सहित विभिन्न जगहों से सैकड़ो लोग शामिल हुए।

जेठान महोत्सव को लेकर कमेटी का गठन

नामकुम (आजाद सिपाही)। सिदरौल जेठान महोत्सव को लेकर रविवार को सिदरौल मैदान में बैठक हुई। जिसकी अध्यक्षता शंकर मिंजी ने की। बैठक में सर्वसम्मति से कमेटी का गठन किया गया। जिसमें ललित लकड़ा को अध्यक्ष, राजू लकड़ा सचिव, सूरज लकड़ा और आर्यन मुडा को कोषाध्यक्ष नियुक्त किया गया। साथ ही फुटबॉल टूर्नामेंट, खोरठा नृत्य, विधि-विधान से पूजा और रात्रि में सांस्कृतिक नागपुरी कार्यक्रम आयोजित करने का निर्णय लिया गया। इस मौके पर ग्राम प्रधान मोगो भगत, उपाध्यक्ष हेमंत लोहरा, बंधन राम उरांव, देवानंद सिंह, संदीप कच्छप, रमाशंकर सिंह, शशि लकड़ा, मनीष मुंडा, मंगल लकड़ा, सिद्धू गोप और शंकर सिंह आदि उपस्थित थे।

कोडरमा घाटी में ट्रेलर पलटा, चालक की मौत

कोडरमा (आजाद सिपाही)। कोडरमा थाना अंतर्गत रांची-पटना मुख्य मार्ग पर कोडरमा घाटी स्थित जमसोती नाला के समीप छड़ लदा एक ट्रैकर पलट गया। शनिवार रात की इस घटना में ट्रेलर चालक की घटनास्थल पर ही दर्दनाक मौत हो गयी। मृतक चालक की पहचान मोहदीनगर, समस्तीपुर (बिहार) निवासी लगभग राकेश महतो (30, पिता बुघन महतो) के रूप में की गयी है। जानकारी के अनुसार उक्त ट्रेलर बोकारो से छड़ लोड कर पटना जा रहा था। इसी बीच रात के करीब 10 बजे कोडरमा घाटी के जमसोती नाला के समीप तीखे मोड़ के पास ट्रेलर अनियंत्रित हो गयी। ट्रेलर का संतुलन बिगड़ गया और वह सड़क किनारे जाकर पलट गयी। चालक गाड़ी के केबिन में फंस गया और उसकी घटनास्थल पर ही मौत हो गयी। इस बीच कोडरमा थाना का पीसीआर वैन वहां पहुंचा और उक्त ट्रेलर चालक को काफी मुश्किल से गाड़ी से बाहर निकाला और सदर अस्पताल कोडरमा पहुंचाया। शव को पोस्टमार्टम करवाकर परिजनों को सौंप दिया गया है।

18 संगठन मिलकर बनी 'वृहद झारखंड कुड़मी/कुरमी संयोजक समिति'

2026 के जनवरी में रांची के मोरहाबादी में महारैली करने की घोषणा

आजाद सिपाही संवाददाता

अनगड़ा। रांची के बूटी स्थित जगदंबा बैंक्विट हॉल में रविवार को टोटेमिक कुड़मी/कुरमी (महतो) समाज की बैठक हुई। जिसकी अध्यक्षता समाज के अगुआ शीतल ओहदार ने किया। इसमें झारखंड के कुड़मी/कुरमी नामधारी संगठनों के अध्यक्ष एवं प्रतिनिधि शामिल हुए। इसमें विगत 20 सितंबर को आयोजित रेल टेका आंदोलन की समीक्षा की गई और आंदोलन को सफल बनाने में शामिल सभी आंदोलनकारी माता-बहनों और युवाओं को बधाई दी गई। वहीं कुछ आंदोलनकारियों पर हुए मुकदमे को मिलकर लड़ने का संकल्प लिया गया। बैठक में कुड़मी/कुरमी आंदोलन को प्रभावित करने वाले कथित षड्यंत्रकारियों से सतर्क रहने की भी सलाह दी गई। वक्ताओं ने कहा कि बहुत चालाकी से कुछ स्वार्थी लोग सीधे साधे कुड़मीयों को सदियों से सुख दुख में साथ रहने वाले लोगों के साथ लड़वाकर जनजातियों की जल जंगल जमीन पर कब्जा करना चाहते हैं। कहा कि हमारी लड़ाई आज की नहीं, बल्कि 1950 के बाद से ही कुरमी समाज अपने संवैधानिक अधिकार एवं पहचान के लिए लगातार संघर्ष कर रहा है। इस दौरान बैठक में आंदोलन को धारदार बनाने के लिए सर्वसम्मति से सभी कुड़मी/कुरमी नामधारी संगठन की संयोजक मंडली बनायी गई, जिसका नाम वृहद झारखंड कुड़मी/ कुरमी संयोजक समिति रखा गया। निर्णय लिया गया कि आंदोलन को और अधिक सशक्त एवं तेज किया जाएगा। बताया गया कि नौ अक्टूबर को धनबाद में संयोजक समिति की बैठक होगी, जिसमें आगे की आंदोलन की घोषणा की जाएगी। यह भी निर्णय हुआ कि नवंबर और दिसंबर में आठ जिलों में सम्मेलन किया जाएगा और जनवरी 2026 में रांची के मोरहाबादी मैदान में महारैली एवं मार्च में आर्थिक नाकेबंदी की जाएगी। जिसकी तिथि की घोषणा समन्वय समिति द्वारा जल्द ही की जाएगी। बैठक में हरमोहन महतो, लालटु महतो, दीपक पुंडरीयार, रणधीर चौधरी, कुमेश्वर महतो, सुषमा देवी, राजेंद्र महतो, सखीचंद महतो, सपन कुमार महतो, हरिशंकर महतो, नेपाल महतो, मिथलेश महतो, संजय लाल महतो, गौरी शंकर महतो, मोहन महतो, रचिया महतो, लालचंद महतो, कारीनाथ महतो, कपिल देव महतो, दानि सिंह महतो, देवकी महतो, थानेश्वर महतो, अमर महतो, रामचंद्र महतो, सोना लाल महतो, राजकुमार महतो, सुरेश प्रसाद महतो, क्षेत्र मोहन महतो, सुनील महतो, रघुनाथ महतो, ललित मोहन महतो, जितेन्द्र महतो, संजय पुंडरीयार, शीशुपाल महतो, सरस्वती देवी, रीता देवी, माथुर प्रसाद महतो, उमेश महतो, घनश्याम महतो, रामलाल महतो, रंजित महतो, अनिल महतो और कृटिभुषण महतो आदि शामिल रहे।

घर-परिवार का उज्जवल भविष्य देखना है तो नशा से दूर रहें : रामकुमार पाहन

आजाद सिपाही संवाददाता

ओरमांझी। प्रखंड अंतर्गत चकला पंचायत के हरिजन टोला में नशा मुक्त गांव बनाने के लिए ग्रामीणों ने बैठक की। इसमें बतौर मुख्य अतिथि पूर्व विधायक रामकुमार पाहन शामिल हुए। उन्होंने कहा कि नशा के कारण कई लोगों का घर तबाह हो गया है। आपके ही समाज के कई परिवार है जो वर्तमान में झारखंड में सरकारी नौकरी कर रहे हैं। इस लिए अगर घर एवं परिवार का उज्जवल भविष्य देखना चाहते हैं तो नशा से दूर रहना होगा। कहा कि इस गांव के सभी युवा कार्यकर्ता को बधाई देता हूं जिन्होंने गांव को नशा मुक्त बनाने का संकल्प लिया है। वहीं, ओरमांझी के उप प्रमुख रिजवान सारी ने कहा कि जिस सोच के साथ युवा साथियों ने अपने गांव को नशा मुक्त बनाने का संकल्प लिया है वह काबिल-ए-तारीफ है। टुंडाहोली के मुखिया रमेश वेदिया ने भी नशा से दूर रहने की सलाह दी। इस मौके पर मुखिया शिवनाथ, धनराज वेदियां, ओरमाझी उपमुखिया संतोष कुमार गुप्ता, राजेश गुप्ता, नायक समाज के प्रदेश अध्यक्ष टाइगर संदीप नायक, ओरमाझी थाना के छोटा बाबू अमित कुमार, ग्राम प्रधान बालक पाहन, ग्राम प्रधान गोपाल वेदिया, पूर्व मुखिया वीणा देवी, उप मुखिया उमेश महतो, अनिता देवी, सूरज नायक और सुरेश नायक आदि शामिल थे।

सांसद आदित्य साहू को भाजपा का प्रदेश कार्यकारी अध्यक्ष बनाये जाने पर दी बधाई

नामकुम (आजाद सिपाही)। भाजपा अनुसूचित जनजाति मोर्चा के प्रदेश कार्यसमिति सदस्य सह लालखटंगा के पूर्व मुखिया रितेश उरावं और पूर्व सांसद प्रतिनिधि अनिरुद्ध पांडेय ने राज्यसभा सांसद सह प्रदेश महामंत्री आदित्य साहू को प्रदेश भाजपा का कार्यकारी अध्यक्ष बनाये जाने पर उन्हें अंगवस्त्र और कल्पतरु का पौधा देकर बधाई दी। रितेश उरांव ने कहा कि सरल सौम्य स्वभाव के आदित्य साहू के नेतृत्व में संगठन सशक्त होगा। वहीं, अनिरुद्ध पांडेय ने कहा कि आदित्य साहू अनुभवी नेता हैं। संगठन के विभिन्न दायित्वों का निर्वहन भी बखूबी कर रहे है। उनके नेतृत्व में झारखंड की संगठन को और भी मजबूती मिलेगी।

रातू में आनंद मार्ग धर्म महासम्मेलन 10-12 को शामिल होंगे देश-विदेश के 2500 आनंदमार्गी

रातू (आजाद सिपाही)। सिमलिया रिंग रोड स्थित दुल्हन बेंक्वेट हॉल में आनन्द मार्ग के सन्यासियों और गृही मार्गियों के सम्मिलित प्रयास से धर्म महासम्मेलन (डीएमएस) का आयोजन होने जा रहा है। इसमें भारत के अलावा विदेशों से भी लगभग 2500 आनन्द मार्गियों के शामिल होने की संभावना है। बेंक्वेट हॉल में आयोजित तीन दिवसीय धर्म महा सम्मेलन की तैयारियां चल रही है। सम्मेलन 10 से 12 अक्टूबर तक चलेगी। उक्त जानकारी बेंक्वेट हॉल में आयोजित संवाददाता सम्मेलन के दौरान आचार्य दयाशिखरानन्द अवधूत ने दी। उन्होंने बताया कि डीएमएस के पहले 10 अक्टूबर को अपराह्न तीन बजे से लेकर शाम छह बजे तक रिनेसॉ यूनिवर्सल की ओर से आचार्य परमेश्वरानन्द अवधूत की अध्यक्षता में धर्म और उसकी सामाजिक अनिवार्यता विषय पर विचार गोष्ठी का आयोजन किया जायेगा। जिसमें सर्वश्री मोहसिन खान (व्याख्याता, शहीद वीर बुधुभगत इंटर कॉलेज, चान्हो), प्रदीप शर्मा (कृषि विशेषज्ञ) और आचार्य विश्वोद्गतानन्द अवधूत (आनन्द मार्ग के वरिष्ठ संन्यासी, क्रोशिया में कार्यरत) अपने सारगर्भित विचार प्रस्तुत करेंगे। इसके अतिरिक्त वीडियो के माध्यम से श्री श्री आनन्दमूर्ति के प्रवचन दिखायें जाएंगे। सांस्कृतिक कार्यक्रम के अंतर्गत प्रभात संगीत पर आधारित गीत संगीत और नृत्य नाटिका प्रस्तुत की जाएंगी। आगंतुकों के साथ मिल-बैठकर आनन्द मार्ग के आदर्श को ग्रामीण स्तर तक पहुंचने को लेकर गहन विचार-विमर्श किया जाएगा। रांची की प्रमुख सड़कों पर शोभायात्रा भी निकाली जाएगी।

समाज के विभिन्न क्षेत्र में कार्य करने वालों को किया गया पुरस्कृत

पिस्कानगड़ी (आजाद सिपाही)। श्री रामचरितमानस नवाहन पारायण महायज्ञ दुर्गा पूजा के उपलक्ष्य में स्वर्गीय गणेश राम चौधरी स्मृति पुरस्कार 2025 का पुरस्कार वितरण विगत दुर्गा अष्टमी पर दुर्गा मंदिर प्रांगण इस वर्ष कुल छह लोगों को विभिन्न सामाजिक, धार्मिक, प्रशासनिक कार्यों में योगदान के आधार पर चयन कर पुरस्कृत किया गया। जिसमें प्रशासनिक क्षेत्र में नगड़ी सीओ राजेश कुमार, धार्मिक क्षेत्र में उत्कृष्ट सेवा कार्य के लिए व्यास सुरेश केसरी, राजकुमार केसरी बनारस, पंकज पांडेय, राजनीतिक क्षेत्र में चूड़ामणि महतो, शिक्षा क्षेत्र में प्रेम सागर महतो, सामाजिक कार्यकर्ता के रूप में रिकी भगत को मुख्य संयोजक ओम चौधरी हेमंत केसरी, लाला चौधरी, धीरज चौधरी आदि ने संयुक्त रूप से स्वर्गीय गणेश राम चौधरी स्मृति पुरस्कार 2025 स्मृति चिह्न एवं शॉल ओढ़ाकर सम्मानित किया। ओम चौधरी ने कहा कि नगड़ी प्रखंड के सबसे लोकप्रिय मुखिया स्वर्गीय गणेश राम चौधरी ने नगड़ी में कई समाजिक एवं धार्मिक कार्यों में अपना महत्वपूर्ण योगदान निभाया था। आज उनके किए कार्य का एक उदाहरण नगड़ी प्रखंड का नगड़ी गांव स्थित दुर्गा मंदिर है। जिसमें पिछले 60 साल से दुर्गा पूजा सह श्री रामचरितमानस नवाहन पारायण महायज्ञ धूमधाम से मनाया जाता है। महान व्यक्तित्व के धनी के नाम पर स्वर्गीय गणेश राम चौधरी स्मृति पुरस्कार एवं स्मृति चिह्न पुरस्कार प्रदान किए जाते है।

हुलहुंडू फुटबॉल क्लब को एक गोल से हराकर केडी बॉयज सपारोम की टीम बनी विजेता

पिस्कानगड़ी (आजाद सिपाही)। नगड़ी प्रखंड के स्टेडियम में आयोजित प्रतिष्ठित सुख शांति फुटबॉल ट्रॉफी का रविवार को फाइनल मैच खेला गया। जिसमें केडी बॉयज सपारोम की टीम ने हुलहुंडु फुटबॉल क्लब को एक गोल से हराकर खिताब अपने नाम किया। मुख्य अतिथि के रूप में उपस्थित वरिष्ठ समाजसेवी लाल प्रेम प्रकाश नाथ शाहदेव, नगड़ी के प्रखंड प्रमुख मदुवा कच्छप, समाजसेवी शशि भूषण भगत, आदिवासी 22 पड़हा के विजय धान, वरीष्ठ पत्रकार प्रताप फुलजेंस सिंह ने संयुक्त रूप से विजेता टीम को ट्राफी और एक लाख रुपए का नगद पुरस्कार देकर सम्मानित किया। अतिथियों ने कहा कि सुख शांति फुटबॉल क्लब को नगड़ी क्षेत्र में फुटबॉल की नर्सरी के रूप से जाना जाता है। यह क्लब वर्षों से इस क्षेत्र में फुटबॉल को बढ़ावा देने के लिए फुटबॉल मैच आयोजित करती रही है। यह क्लब खेल आयोजन कर नगड़ी प्रखंड का नाम रोशन कर रहा है यह सराहनीय है सुख शांति क्लब के हर सदस्य प्रशंसा के पात्र हैं। इस मौके पर विजेता केडी बॉयज सपारोम की टीम मैन ऑफ द सीरीज का पुरस्कार के रूप में राजू हंसदा को स्पोर्ट्स साइकिल दिया गया।

गुमला के दो सगे नन्हे भाई-बहन का कमाल भारत ओलंपियाड फाउंडेशन से मिला खिताब

आजाद सिपाही संवाददाता

गुमला। शहर के सिसई रोड निवासी रूपेश खंडेलवाल एवं सीमा खंडेलवाल की पुत्री आरोही खंडेलवाल और शिवाय खंडेलवाल ने भारत ओलंपियाड फाउंडेशन असाधारण प्रतिभा खोज में अपने हुनर का लोहा मनवाते हुए विजेता का खिताब जीता है। भारत ओलंपियाड फाउंडेशन नेशनल असाधारण टैलेंट हंट की तरफ से आयोजित छू लो आसमान ऑनलाइन प्रतियोगिता रखा गया था। जिसमें अलग-अलग श्रेणी में देशभर से 2000 प्रतिभागियों ने भाग लिया था। इसमें गुमला जिले की आरोही खंडेलवाल को लेखक श्रेणी और शिवाय खंडेलवाल को ब्रेन पावर श्रेणी में राष्ट्रीय असाधारण प्रतिभा हंट 2025 के पुरस्कार से सम्मानित किया गया। बताते चलें कि दोनों भाई-बहन अद्भुत प्रतिभा की धनी हैं। इससे पूर्व आरोही खंडेलवाल को 'यंगेस्ट ऑथर ऑफ द इयर' की केटेगरी में राष्ट्रीय शिल्प साहित्य सम्मान 2025 से भी सम्मानित किया जा चुका है। ये सम्मान दो दिव्य पुस्तकें दशावतार और गोकुल लीला लिखने के लिए मिली थी। बताते चलें कि आरोही डीएवी स्कूल गुमला की पांचवीं कक्षा की छात्रा हैं, जो 10 साल की है। इसके पहले आरोही को इंडिया बुक ऑफ रिकॉर्ड्स की तरफ से यंगेस्ट टू ऑथर टू डिवाइनस बुक्स इन हिंदी के लिए सम्मानित किया गया था। इसके अलावा आरोही को और भी कई पुरस्कारों से नवाजा जा चुका है। वहीं, शिवाय खंडेलवाल को ब्रेन पावर श्रेणी के लिए राष्ट्रीय असाधारण प्रतिभा हंट 2025 के पुरस्कार से सम्मानित किया गया है। बताते चलें कि शिवाय खंडेलवाल महज पांच साल की उम्र में कीर्तिमान रचा है। इससे पूर्व शिवाय खंडेलवाल ने इंडिया बुक ऑफ रिकार्ड में भी अपना नाम दर्ज करवाया है। एक टैंग्राम वर्ग पहेली में अधिकतम बार हल करते हुए यह रिकॉर्ड अपने नाम किया। यह रिकॉर्ड एक बच्चे द्वारा अधिकतम बार हल की गई एक टैंग्राम स्क्वायर पहेली सबसे अधिक बार हल करने का रिकॉर्ड गुमला के शिवाय का है। इसमें शिवाय ने 9 मिनट 43 सेकंड में 15 बार एक टैंग्राम स्क्वायर पहेली को हल किया था। शिवाय खंडेलवाल डी ए वी स्कूल गुमला के वर्ग नर्सरी का छात्र है।

पैसा कमाने के लिए कोई भी हथकंडा अपना सकती है बीटीटी सुमन कुजूर

नवजात शिशु खरीद-बिक्री के मामले में हो रही जांच, सुमन के बारे में कई चौकाने वाले खुलासे

आजाद सिपाही संवाददाता

गुमला। नवजात शिशुओं की खरीद-बिक्री के मामले में जांच शुरू होते ही कई बातें सामने आ रही है। बीटीटी सुमन कुजूर पैसों के मामले में पहले से ही साफ छवि की नहीं रही है। ***आजाद सिपाही*** में खबर छपने के बाद जांच टीम ने बीटीटी सुमन के अलावा प्रसूताओं के घर जाकर पूछताछ की। इसके बाद अग्रेत्तर कार्रवाई के लिए रिपोर्ट तैयार किया जा रहा है। पता चला है कि बीटीटी सुमन कुजूर पैसा कमाने के लिए कोई भी वैध-अवैध हथकंडा अपना सकती है। बताया जा रहा कि वह पूर्व में भी कई बच्चों को इधर-उधर कर चुकी है। नाम नहीं छापने की शर्त पर बताया गया कि उसने एक स्वास्थ्य कर्मी को 10 साल की एक अनाथ बच्ची सौंपी थी। इसके बदले में बच्ची रखने वाले दंपति से पैसे की मांग की गई थी। लेकिन वह स्वस्थ्य कर्मी बच्ची की खरीद बिक्री के लिए तैयार न होकर सीधे उस अनाथ बच्ची की मां से बात की और बच्ची के पालन पोषण के लिए अपने साथ ले गई। जब बीटीटी सुमन कुजूर को पैसा नहीं मिला तो वह जबरन उस बच्ची को वापस ले गई। बच्ची के माता पुनः बच्ची को स्वास्थ्य कर्मी के हवाले करते हुए उसके अच्छे रहन-सहन पालन पोषण की जिम्मेदारी सौंप दी। इसी प्रकार सहिया के चयन के बाद बीटीटी सुमन कुजूर ने कई सहियाओं से 3000-3000 रुपए वसूले थे। इस पैसे का जब विरोध हुआ तो उसने जिला के पदाधिकारी को पैसे देने की बात कही। लेकिन जब जिला के पदाधिकारी से बीटीटी और सहियाओं का सामना हुआ तो वहां सुमन ने स्वीकारी की कि वो सहियाओं से वसूले पैसे वापस करेगी। पर सहियाओं की मानें तो राशि आज तक नहीं लौटाई है।

बीडीडी सुमन कुजूर।

प्रसुता सुमन एक्का ने किया सास से अपना चूल्हा अलग

उधर, प्रसुता सुमन एक्का ने एक हफ्ते से अपना चूल्हा अलग कर लिया है। इससे पहले दंपति गोवा से लौटा था तो सुमन एक्का, उसका पति, ननद और सास, एक साथ खाना खाया करते थे। लेकिन प्रसव के बाद सुमन ने अपने पति और पूर्व के तीन बच्चों के साथ अपना चूल्हा अलग कर लिया है। ननद ने उन्हें बच्चों की खरीद बिक्री से मना किया था लेकिन वे नहीं मानें।

घोंटा ममता का गला

तत्कालीन दोनों घटनाओं से यह साफ हो गई है कि पैसे के आगे प्रसूताओं ने ममत्व का गला घोंट दिया।

बीटीटी के बहकावे में आकर चंद रुपयों के लालच में कोई अपने जिगर के टुकड़े को कैसे बेच सकता है यह बात गले से नीचे नहीं उतरती।

भाजपा ने स्थानीय मुद्दों पर चर्चा को लेकर की बैठक

आजाद सिपाही संवाददाता

जमशेदपुर। भाजपा जमशेदपुर महानगर के साकची स्थित जिला कार्यालय में रविवार को महानगर अध्यक्ष सुधांशु ओझा की अध्यक्षता में एक महत्वपूर्ण बैठक सम्पन्न हुई। बैठक का आयोजन प्रदेश भाजपा द्वारा निर्देशित आगामी कार्यक्रमों के सफल क्रियान्वयन और महानगर क्षेत्र में चल रहे मुद्दों पर विचार-विमर्श के लिए किया गया। बैठक में आत्मनिर्भर भारत अभियान अंतर्गत प्रस्तावित कार्यक्रमों, मंडलों में कार्यशालाओं के आयोजन, मंडल क्षेत्रों की स्थानीय समस्याओं, थाना क्षेत्रों में अवैध कारोबार एवं हेलमेट जांच के नाम पर अवैध वसूली समेत राशनिंग विभाग में व्याप्त भ्रष्टाचार और डीलरों की मनमानी के खिलाफ आवाज बुलंद करने जैसे विषयों पर विस्तृत चर्चा हुई एवं आगामी कार्ययोजना भी तय की गई।

युवक ने फांसी लगा कर की आत्महत्या

गुमला (आजाद सिपाही)। सदर थाना क्षेत्र के खोरा निवासी अमित कुमार साय (34) ने शनिवार की रात अपने घर में फांसी लगाकर आत्महत्या कर ली। परिजन उसे आनन-फानन में गुमला सदर अस्पताल ले गये जहां चिकित्सक ने उसे मृत घोषित कर दिया। इस बाबत मृतक के भाई प्रदीप साय ने बताया कि रात में वो बिना खाना खाए अपने कमरे में चला गया। कुछ देर बाद कमरे से आवाज आने पर वहां जाकर देखा तो, अमित तौलिया के सहारे फांसी में लटका हुआ है। इसके बाद उसे नीचे उतार कर गुमला सदर अस्पताल लाया गया। जहां चिकित्सक ने मृत घोषित कर दिया। आत्महत्या के कारणों का पता नहीं चल सका है। उधर, रविवार की दोपहर दो बजे सदर अस्पताल में शव का पोस्टमार्टम कर परिजनों को सौंप दिया गया।

रातभर गायब रहा पति, नाराज पत्नी ने किया आत्महत्या का प्रयास

गुमला (आजाद सिपाही)। जिला के बिशुनपुर थाना क्षेत्र में संगीता देवी (24) नामक महिला ने घर में फांसी का फंदा लगाकर लगाकर आत्महत्या करने का प्रयास किया। हालांकि समय रहते परिजनों ने देख लिया और उसे तुरंत विशुनपुर सामुदायिक स्वास्थ्य केंद्र लेकर गए, जहां प्राथमिक इलाज के बाद उसे शनिवार की शाम पांच बजे सदर अस्पताल रेफर कर दिया गया। जानकारी के मुताबिक महिला का पति कुलदीप खेरवार सिमडेगा में रहकर वाहन चालक का काम करता है। दुर्गा पूजा की छुट्टी में वह अपने घर आया था। शुक्रवार की रात दशहरा करमा पर्व को लेकर गांव में कार्यक्रम आयोजित हुआ था। जिसे देखने पति चला गया। पत्नी को इसकी जानकारी दी। इस बीत शनिवार की सुबह जब वह वापस घर आया तो पत्नी से विवाद हो गया। पत्नी ने रातभर बाहर रहने का कारण पूछा तो उसने बताया कि वह प्रोग्राम देखने बगल के गांव में चला गया था। पर पत्नी को विश्वास नहीं हुआ और दोनों में विवाद हो गया। इसके बाद पत्नी आक्रोश में आकर घर में रस्सी के सहारे फंदा लगाकर फंदा पर झूल गयी। हालांकि उसी समय टीना के बक्सा की आवाज सुनकर पति कमरे में गया तो पत्नी को झूलते देखा उसे फंदे से निचे उतारा गया। फिलहाल सदर अस्पताल में उसका इलाज चल रहा है।

सवारी से भरा टेंपो पलटा एक की मौत, पांच घायल

बिशुनपुर (आजाद सिपाही)। थाना क्षेत्र के कोको टोली बगीचा के समीप एक सवारी टेंपो अनियंत्रित होकर सड़क पर ही पलट गयी। इस घटना में टेंपों में सवार बनारी गोरा टोली निवासी मनकुमारी देवी (60) नामक महिला की मौके पर ही मौत हो गयी। जबकि, पाठ क्षेत्र के ललित असुर (44), सावित्री असुर (35), नवनीत असुर (19), रामजी महतो (65) और संजीत महतो (7) घायल हो गये। घटना के बाद उक्त मार्ग से गुजर रहे उप प्रमुख चंदन सिंह की नजर घायलों पर पड़ी तो उन्होंने अन्य वाहनों की व्यवस्था कर सामुदायिक स्वास्थ्य केंद्र पहुंचाया। जहां घायलों का प्राथमिक उपचार चल रहा है। बताया जा रहा कि उक्त सवारी टेंपो डुमर पाठ से बिशुनपुर की ओर सवारी लेकर जा रही थी। तभी कोको टोली बगीचा के समीप अनियंत्रित होकर सड़क पर ही पलट गयी। टेंपो में बैठे घायलों ने बताया कि टेंपो सवारी लेकर आ रहा था, तभी बनारी में दूसरे चालक ने जबरदस्ती गाड़ी चलाने के लिए ले लिया। वह नशा में था। टेपों की गति तेज करते ही उसने वाहन से संतुलन खो दिया। इससे टेपों सड़क पर ही पलट गयी। इधर, खबर पाकर बिशुनपुर थाना के एसआइ नितेश कुमार सिंह घटनास्थल पहुंचकर शव को अपने कब्जे में कर पंचनामा के बाद पोस्टमार्टम के लिए सदर गुमला भेज दिया। साथ ही दुर्घटनाग्रस्त टेपों को भी अपने कब्जे में ले लिया।

पिछड़ों के विकास की विरोधी है भाजपा : सुनील साहू

कहा- भाजपा शासनकाल में ही पिछड़ों को मिलनेवाले 27 फीसदी आरक्षण को खत्म किया गया, राजद फिर से अधिकार दिलाने के लिए आंदोलन करेगी

आजाद सिपाही संवाददाता

गुमला। पालकोट रोड स्थित रौनियार भवन में राजद पिछड़ा प्रकोष्ठ की बैठक रविवार को सतीश प्रसाद की अध्यक्षता में हुई। जिसमें राजद पिछड़ा प्रकोष्ठ के प्रदेश अध्यक्ष बतौर मुख्य अतिथि शामिल हुए। उन्होंने कहा कि भाजपा सरकार पिछड़ा समाज की विरोधी है, जिसने पिछड़ों का जो 27 प्रतिशत आरक्षण एकीकृत बिहार में हुआ करता था उसे समाप्त कर दिया। झारखंड के पांच जिलों में पिछड़ा वर्ग को शून्य कर दिया गया, जिस कारण पिछड़ा वर्ग के छात्र-छात्राओं को भारी मुश्किल का सामना करना पड़ रहा है। इसके लिए लड़ाई लड़ने की जरूरत है। राजद पिछड़ा प्रकोष्ठ इस गलत नीति की लड़ाई लड़ेगी। सुनील साहू ने भाजपा सरकार को पिछड़ा विरोधी बताया। कहा कि गुमला जिला के पिछड़ा समाज को राजद सरकार में 27 % आरक्षण प्राप्त था। पर भाजपा सरकार में पिछड़ों का आरक्षण शून्य प्रतिशत कर दिया। एक बार फिर राजद ही पिछड़ों को 27 % आरक्षण को बहाल करवाएगी। बैठक का संचालन डॉ केलू साहू ने किया। इस मौके पर लक्ष्मण गोप, बजरंग केशरी, अशोक गोप, मुरारी बड़ाईक, यशोदा देवी, रोजालिया एक्का, मंटू गोप और केशो बड़ाईक आदि शामिल रहें।

भाजपा के नये कार्यकारी अध्यक्ष आदित्य साहू को किसान मोर्चा के नेता ने दी बधाई

गुमला (आजाद सिपाही)। राज्यसभा सांसद प्रो आदित्य प्रसाद साहू को झारखंड भाजपा का कार्यकारी अध्यक्ष बनाए जाने पर पार्टी के किसान मोर्चा के प्रमंडलीय प्रभारी मंगल सिंह भोगता ने अपने समर्थकों के साथ रांची स्थित पार्टी कार्यालय जाकर अंग वस्त्र और पुष्प गुच्छ देकर बधाई दी। मंगल सिंह भोगता ने कहा कि प्रो आदित्य प्रसाद साहु के नेतृत्व में संगठन को एक नई दिशा मिलेगी। नए कार्यकारी अध्यक्ष की नियुक्ति से राज्यभर के भाजपा कार्यकर्ताओं में नया जोश और उत्साह का संचार हुआ है। इस मौके पर भाजपा किसान मोर्चा प्रदेश कार्यालय के मंत्री सहित अन्य कार्यकर्ता शामिल थे।

पैदल सड़क पार कर रही महिला को बाइक सवार ने मारी टक्कर

गुमला (आजाद सिपाही)। सदर थाना क्षेत्र के बरवा टोली राईस मिल के समीप पैदल सड़क पर चल रही बरवाटोली निवासी भीख मैन उरांव नामक महिला को बाइक सवार ने टक्कर मार दिया। इस हादसे में महिला के सिर और शरीर के अन्य हिस्से में काफी चोट लगी है। उधर, घटना के बाद बाइक सवार तेजी से फरार हो गया। स्थानीय लोगों की मदद से महिला को सदर अस्पताल लाया गया जहां उसका इलाज चल रहा है। महिला किसी काम से केसिपारा बाजार आई थी।

ग्रामीणों ने सांसद से सड़क पुलिया और अखड़ा निर्माण की मांग की

आजाद सिपाही संवाददाता

गुमला। कसीरा और कुम्हरिया पंचायत के करमटोली, मंगनाटोली और मधुवन गांव के ग्रामीणों ने सांसद सुखदेव भगत से क्षेत्र में सड़क, पुलिया एवं अखड़ा निर्माण की मांग की है। रविवार अपराह्न तीन बजे ग्रामीणों ने बताया कि कुम्हरिया पंचायत के धनगांव करमटोली से कसीरा पंचायत के मधुवन एवं मंगनाटोली होते हुए भभरी तक लगभग चार किलोमीटर सड़क जर्जर स्थिति में है। जिससे लोगों को आवागमन में भारी परेशानी होती है। वहीं, कसीरा पंचायत के मधुवन से मुसाटोली होते हुए ढिढौली तक पांच किलोमीटर पथ एवं पुलिया निर्माण की भी आवश्यकता बताई गई है। इसके अलावा कसीरा पंचायत के अधुवन गांव में एक आदिवासी अखड़ा एवं चापाकल निर्माण की मांग की गई। ताकि ग्रामीणों को सांस्कृतिक गतिविधियों और पेयजल की सुविधा मिल सके। ग्रामीणों ने बताया लंबे समय से गांव में अखड़ा निर्माण की मांग की जा रही है लेकिन विधायक चमरा लिंडा इस मामले को गंभीरता से नहीं ले रहे हैं। बुधवार को गांव में करमा पर्व है। अखाडा स्थल पूरी तरह से कीचड़ मय है ऐसे में नाच गान का कार्यक्रम कैसे होगा। ग्रामीणों ने सांसद से इन सभी मांगों को शीघ्र पूरा करने की अपील की है। इस मौके पर अनिता देवी, सतलोक भगत, रणजीत साहू, सहदेव भोक्ता समेत कई ग्रामीण मौजूद रहे।

गढ़वा जिला कांग्रेस के दूसरी बार अध्यक्ष बने ओबेदुल्ला हक अंसारी

गढ़वा (आजाद सिपाही)। ओबेदुल्ला हक अंसारी गढ़वा जिला कांग्रेस के दूसरी बार अध्यक्ष बनाए गए हैं। कहा कि यह मेरे लिए अत्यंत गर्व और सम्मान की बात है कि मुझे एक बार फिर गढ़वा जिला कांग्रेस का अध्यक्ष नियुक्त किया गया है। मैं पार्टी नेतृत्व, प्रदेश कांग्रेस अध्यक्ष, संगठन प्रभारी और समस्त वरिष्ठ कांग्रेसजनों का हृदय से आभार व्यक्त करता हूं, जिन्होंने मुझ पर दोबारा विश्वास जताते हुए यह महत्वपूर्ण जिम्मेदारी सौंपी है। यह पद मेरे लिए केवल सम्मान नहीं, बल्कि एक बड़ी जिम्मेदारी है। गढ़वा जिले के हर कार्यकर्ता की भावनाओं, संघर्षों और उम्मीदों को आगे बढ़ाने की। मैं अपने जिले के सभी कांग्रेसजनों, वरिष्ठ नेताओं, युवा साथियों, महिला कांग्रेस, सेवा दल, एनएसयूआई और फ्रंटल संगठनों के सभी पदाधिकारियों को विश्वास दिलाता हूं कि हम सब मिलकर संगठन को नई ऊंचाइयों पर ले जाऊंगा। कहा कि कांग्रेस की विचारधारा सेवा, त्याग और जनहित को हम घर-घर तक पहुंचाने का संकल्प लेता हूं। गढ़वा की धरती पर संगठन को मजबूत करना, गरीबों, किसानों, युवाओं और वंचित वर्गों की आवाज को बुलंद करना और जनता के मुद्दों पर संघर्ष करना ही मेरा प्राथमिक कर्तव्य रहेगा। मैं अपने सभी कार्यकर्ताओं और समर्थकों का धन्यवाद करता हूं, जिनके सहयोग, समर्पण और स्नेह के बिना यह संभव नहीं था।

जारी के गोविंदपुर गांव में तीन महीने से बिजली आपूर्ति ठप, अंधेरे में 1000 की आबादी, आक्रोश

वज्रपात के चलते जल गया था ट्रांसफॉर्मर, बार-बार अनुरोध के बावजूद नहीं हुई मरम्मत

आजाद सिपाही संवाददाता

जारी। प्रखंड की राजधानी कहे जाने वाले गोविंदपुर गांव में पिछले तीन महीनों से बिजली आपूर्ति पूरी तरह ठप है। ग्रामीणों की मानें तो तीन महीने पहले आकाशीय बिजली गिरने से ट्रांसफार्मर जल गया था। तब से आज तक 1000 की आबादी वाला गांव में अंधेरे में रहने को मजबूर है। ग्रामीणों का कहना है कि बिजली विभाग को कई बार सूचना देने के बावजूद अब तक न तो नया ट्रांसफार्मर लगाया गया, न ही पुराने की मरम्मत करायी गयी। अपेक्षा से आक्रोशित लोगों का कहना है कि बिजली की कमी से बच्चों की पढ़ाई प्रभावित हो रही है। बच्चे रात के अंधेरे में मोमबत्ती या दीप जलाकर पढ़ाई करने को मजबूर हैं। बरसात के मौसम में सांप-बिच्छू के बढ़ते आतंक ने भी चिंता बढ़ा दी है। ग्रामीणों ने कहा कि विभाग की यह लापरवाही और निष्क्रियता जिला प्रशासन की उदासीनता को दर्शाती है। उन्होंने मांग की कि शीघ्र नया ट्रांसफार्मर लगाया जाए या पुराने की मरम्मत की जाए, ताकि गांव में जल्द बिजली आपूर्ति बहाल हो सके। इस मौके पर अकबर खान, मोबारक अंसारी, जाहिद अंसारी, प्रताप मिंज, लक्ष्मण मलार, मनुवार खान, बेलाल अंसारी आदि उपस्थित थे, जिन्होंने विभाग से त्वरित कार्रवाई की मांग की है।

कमलपुर अपहरण कांड का फरार आरोपी गिरफ्तार, भेजा गया जेल

सरायकेला (आजाद सिपाही)। सीनी ओपी क्षेत्र के कमलपुर गांव में युवक अपहरण मामले में पुलिस ने अंतिम फरार आरोपी मोहम्मद सद्दाम हुसैन उर्फ दाना को गिरफ्तार कर न्यायिक हिरासत में भेज दिया है। आरोपी घटना के बाद से फरार था।यह मामला सरायकेला थाना कांड संख्या 79/25, दिनांक 22 जुलाई 2025 को इठर-2023 की धारा 140(2)/3(5) के तहत दर्ज किया गया था। मामले की गंभीरता को देखते हुए पुलिस अधीक्षक के निर्देश पर गठित विशेष जांच दल ने त्वरित कार्रवाई करते हुए 24 जुलाई को अपहृत युवक को सकुशल बरामद कर लिया था।पूर्व में टीम ने मुख्य आरोपी अब्दुल्ला खान उर्फ अब्दुल्ला फैजी को गिरफ्तार किया था, जिसके पास से मोबाइल फोन, देशी कट्टा और जिंदा गोली भी बरामद हुई थी। अब सद्दाम की गिरफ्तारी के साथ यह मामला पूरी तरह सुलझ गया है।

बीएसएल प्रबंधन के खिलाफ ठेकेदारों ने खोला मोर्चा

श्रम सेतु ऐप के बहिष्कार का निर्णय

आजाद सिपाही संवाददाता

बोकारो। बोकारो इस्पात कांट्रैक्टर्स एसोसिएशन प्रतिनिधिमंडल अपनी समस्याओं एवं मांगों को लेकर शनिवार को बोकारो इस्पात संयंत्र के एचआरडी महाप्रबंधक बीएम बक्शी से मिला। इस दौरान वर्षों से लंबित मामला, मसलन वीडीए, सुरक्षा संबंधी, बायोमीट्रिक अटेंडेंस, गेट पास संबंधी मामला को लेकर पहले की गयी वार्ता का किसी प्रकार का निदान नहीं निकलने पर रोष व्यक्त किया गया।

प्रतिनिधिमंडल ने कहा कि बोकारो इस्पात प्रबंधन की ओर से विकसित किये गये श्रम सेतु ऐप का पूर्ण रूप से परिचालन नहीं होने के कारण, इस माह मजदूरों के वेतन भुगतान में देरी हो सकती है। श्रम सेतु में कई प्रकार के दोष है, जिनका निवारण अभी तक नहीं किया गया है। श्रम कानूनों के तहत एक निर्धारित अवधि तक वेतन भुगतान करना आवश्यक है, जिससे ठेका मजदूरों के हितों की रक्षा हो सके। प्रतिनिधिमंडल ने कहा कि पूर्व के वार्ता में प्रबंधन के साथ सहमति बनी थी कि किसी प्रकार के नियम को लागू करने के पहले कांट्रैक्टर एसोसिएशन की सहमति से ही लागू किया जायेगा। श्रम सेतु लागू करने के पहले प्रबंधन द्वारा किसी प्रकार का प्रशिक्षण भी नहीं दिया गया। जिससे कि इसे सुचारू ढंग से संचालित किया जा सके। वहीं, संयंत्र में कार्य के दौरान होने वाले दुर्घटनाओं में भी प्रबंधन की लापरवाही की बात उठायी गयी। प्रतिनिधिमंडल में अध्यक्ष जगदीश चौधरी, अशोक सिंह, अवधेश सिंह, राजेश राय, रामबिलास पांडेय, संतोष पहलवान, अरविंद सिंह, देवेंद्र सिंह, विद्या सिंह, सुभाष लाला, सोमनाथ पांडे, आनंद तिवारी, राम नाथ यादव समेत अन्य शामिल थे। इस मुद्दे पर कांट्रैक्टर्स एसोसिएशन ने बैठक कर काम रोको प्रस्ताव पारित करते हुए कहा कि प्रबंधन हमारी हकों की अनदेखी करने पर आमादा है। लगातार हुई वार्ता के बाद प्रबंधन अपने ही किया वादे से मुकर अपनी मंशा जता दी है। करोना काल में भी श्रमसेतु बंधुओं ने अपनी मेहनत से प्लांट को करोना के असर से मुक्त रखा वरन उत्पादन पर भी असर नहीं पड़ने दिया। आज भी स्टील उत्पादन में श्रमबंधुओं की अहम भूमिका है जिसकी प्रबंधन अनदेखी कर रहा है। इसलिए अब हमें अब संघर्ष का रास्ता अख्तियार करना पड़ा है। जबतक हमारी मांगे पूरी नहीं की जाती हमारा संघर्ष जारी रहेगा। गौरतलब है कि बोकारो इस्पात प्रबंधन अबतक स्टील प्लांट में लगातार हो रहे दुर्घटनाओं की वजह से सुरक्षा नियमों की अनदेखी करने का आरोप झेल रहा था, लेकिन अब बोकारो स्टील प्लांट के ठेकेदारों कॉन्ट्रैक्ट्स एसोसिएशन के बैनर तले बैठक कर वर्षों से अपनी लंबित मांगों के समर्थन काम रोको प्रस्ताव लाकर बोकारो इस्पात प्रबंधन को एक झटका दे दिया है।

रोड टैक्स नहीं भरने पर बीसीसीएल को परिवहन विभाग जारी करेगा नोटिस

आजाद सिपाही संवाददाता

धनबाद। उपायुक्त आदित्य रंजन के निर्देश पर भारत कोकिंग कोल लिमिटेड (बीसीसीएल) के विभिन्न एरिया में कोयला परिवहन के लिए चल रहे हाइवा, टीपर, पॉकलेन, ट्रक सहित अन्य भारी वाहनों के रोड टैक्स, रजिस्ट्रेशन और फिटनेस को लेकर जिला परिवहन विभाग सख्त कार्रवाई करेगा। विभाग ने इसकी तैयारी भी शुरू कर दी है। बीसीसीएल प्रबंधन को इसी महीने नोटिस जारी किया जायेगा। इसकी विस्तृत जानकारी देते हुए जिला परिवहन पदाधिकारी दिवाकर सी द्विवेदी ने बताया कि उपायुक्त के निर्देश पर जिला परिवहन विभाग ने बीसीसीएल में चल रहे 1,500 से अधिक छोटे-बड़े और भारी वाहनों का पोर्टल पर विश्लेषण किया। जिसमें यह उजागर हुआ कि बीसीसीएल में कोयला परिवहन के लिए चल रहे वाहनों के कागजात अपडेट नहीं हैं। इसको लेकर इसी महीने बीसीसीएल प्रबंधन को परिवहन विभाग नोटिस जारी करेगा। कहा कि धनबाद में खदानों में जितने भी वाहन चल रहे हैं उन सभी वाहनों का ऑनलाइन वाहन पोर्टल, जेआइएमएमएस पोर्टल एवं भौतिक जांच के क्रम में जो भी दस्तावेज अपडेटेड नहीं पाये जाते है या फिर कोई गड़बड़ी पायी जाती है, तो उन सभी वाहनों पर नियमित रूप से मोटरयान अधिनियम तथा झारखंड टैक्सेशन एक्ट के तहत कार्रवाई की जा रही है। कुछ वाहन जो बीसीसीएल के अंतर्गत चलते है, जिसमें दस्तावेज तथा वाहनों में गड़बड़ी पायी गई, वैसे सभी वाहनों को चिन्हित करते हुए जल्द ही बीसीसीएल को नोटिस किया जायेगा। उन्होंने बताया कि बीसीसीएल के कई पुराने वाहनों का रिकार्ड भी उपलब्ध नहीं है। इसके कारण भी कई समस्याएं उत्पन्न हो रही हैं। विभाग ने बीसीसीएल से सभी वाहनों की पूरी सूची उपलब्ध कराने को कहा है।

धनबाद-बोकारो हाइवे के किनारे चलता है लोहा का अवैध कारोबार

आजाद सिपाही संवाददाता

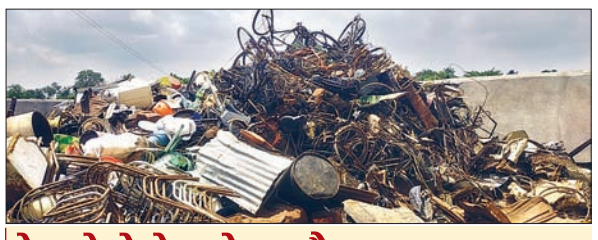

महुदा। धनबाद-बोकारो मुख्य मार्ग पर स्थित एक होटल के पीछे महीनों से एक खामोश लेकिन बड़े स्तर पर संचालित हो रहा अवैध लोहा व्यापार अब खुलेआम चुनौती बन चुका है। हाइवे से सटे होने के बावजूद, स्थानीय पुलिस और प्रशासन की चुप्पी ने पूरे मामले को संदेह के घेरे में ला दिया है। सूत्रों से मिली जानकारी के अनुसार, यह कारोबार बेहद सुनियोजित तरीके से संचालित किया जा रहा है। महुदा और भाटडीह क्षेत्रों में बीसीसीएल की लावारिस पड़ी लोहे की सामग्री, कबाड़ और कीमती मशीनों को दर्जनों मोटर रिक्शाओं के जरिए एक विशेष बाउंड्री वाल से घिरे गोदाम में लाकर डंप किया जाता है। हैरानी की बात यह है कि यह गोदाम एक पंचायत प्रतिनिधि के इशारे पर संचालित हो रहा है, जो पूरे तंत्र को मैनेज करने का काम करता है।

रात में मशीनरी की कटाई, चास में होती है सप्लाई : केवल स्क्रैप ही नहीं, बल्कि बीसीसीएल की बेशकीमती मशीनरी जैसे डोजर, ट्रांसफॉर्मर, और पोकलेन मशीनें को गैस कटर से काटकर बड़े वाहनों में लोड किया जाता है और चास स्थित एक बड़े लोहा व्यापारी को बेचा जाता है। यह सिलसिला रात के अंधेरे में बेरोकटोक चलता है।

कठोर कार्रवाई की मांग : स्थानीय नागरिकों और सामाजिक संगठनों की मांग है कि इस अवैध लोहा तस्करी के जाल को तोड़ने के लिए विशेष जांच टीम गठित की जाये। साथ ही जिन अधिकारियों की मिलीभगत की आशंका है, उन पर कठोर कार्रवाई की जानी चाहिए।

तेलमोचो चेकपोस्ट और ग्राम रक्षा दल की आंखों के सामने होती है तस्करी

तेलमोचो स्थित दामोदर पुल के पास महुदा पुलिस चेकपोस्ट और ग्राम रक्षा दल की तैनाती होने के बावजूद, उन्हीं रास्तों से दर्जनों मोटर रिक्शा हर दिन अवैध रूप से लोहा ढोते हैं। ये गतिविधियाँ इतनी आम हो चुकी हैं कि स्थानीय लोग भी इन्हें रोज देख सकते हैं, लेकिन कार्रवाई के नाम पर अब तक कुछ ठोस नहीं हुआ है। पूर्व में भाडीह और भूरंगिया क्षेत्र में ट्रांसफॉर्मर चोरी की घटना के बाद, आक्रोशित ग्रामीणों ने अवैध गोदाम पर धावा बोलकर कई तस्करों को बंधक बना लिया था। मामले की गंभीरता को देखते हुए सीआईएसएफ और स्थानीय पुलिस को मौके पर पहुंचना पड़ा। इसके बावजूद, इस पूरे अवैध नेटवर्क पर कोई प्रभावी कार्रवाई नहीं हुई।

आयुष फाउंडेशन धनबाद ने प्रतिभाओं को किया सम्मानित

आजाद सिपाही संवाददाता

धनबाद। आयुष फाउंडेशन के द्वारा गणेश शर्मा को वर्ल्ड रिकॉर्ड ऑफ एक्सीलेंस, इंग्लैंड का सर्टिफिकेट एवं यंग कम्युनिटी चैंपियन अवॉर्ड मिलने पर सम्मानित किया गया।

राजीव अग्रवाल (वॉटर कलर एक्सपर्ट) को गिनीज वर्ल्ड रिकॉर्ड और नेशनल आर्ट कंपटीशन में द्वितीया स्थान पाने की उपलब्धि पर सम्मानित किया गया।

राधा अग्रवाल (संस्था की सक्रिय सदस्या) को वीजी मिस एंड मिसेज इंडिया एम्प्रेस 2025 की विजेता होने पर सम्मानित किया गया।

आयुष फाउंडेशन धनबाद के पदाधिकारियों और सदस्यों ने कहा कि इस प्रकार के आयोजन न केवल प्रतिभाओं को प्रोत्साहन देते हैं बल्कि समाज के हर वर्ग को उत्कृष्टता की ओर प्रेरित करते हैं। उन्होंने बताया कि आयुष फाउंडेशन धनबाद वर्षों से शिक्षा, समाजसेवा, सांस्कृतिक गतिविधियों और जागरूकता अभियानों के लिए कार्यरत है। संस्था का लक्ष्य समाज में सकारात्मक बदलाव लाना और युवाओं को सशक्त बनाना है।

कार्यक्रम में उपस्थित अतिथियों और सदस्यों ने फाउंडेशन की सराहना करते हुए कहा कि संस्था ने बहुत कम समय में अपनी अलग पहचान बनायी है और आज यह झारखंड ही नहीं बल्कि राष्ट्रीय स्तर पर भी समाजसेवा का मजबूत स्तंभ बन चुकी है। इस अवसर पर पेन डे भी मनाया गया, जिसने ज्ञान, शिक्षा और सृजनशीलता का संदेश दिया। कार्यक्रम का समापन आभार प्रदर्शन और सामूहिक संकल्प के साथ हुआ। सचिव अर्पिता अग्रवाल, उपाध्यक्ष सुजाता रंजन, लोपामुद्रा, हीना दास,श्यामली, मीडिया प्रभारी कृष्णा, उमा, गीतं, तनीषा कार्यक्रम में मौजूद थे।

मोबाइल छिनतई करने के आरोप में युवक गिरफ्तार

आजाद सिपाही संवाददाता

बोकारो। सिवनडीह गौसनगर का रहने वाला 22 वर्षीय मोहम्मद सुलेमान को 2 अक्टूबर को अज्ञात लोगों के द्वारा मोबाइल छिनतई की घटना को अंजाम दिया गया था। इस संबंध में बालीडीह थाना कांड सं 283/2025, दि- 02.10.2025 धारा-304 (2) बीएनएस दर्ज कर अनुसंधान प्रारंभ किया गया।

पुलिस ने अनुसंधान करते हुए त्वरित कार्रवाई कर एक अपराधी को गिरफ्तार किया है और छिने गये मोबाइल को भी पुलिस ने बरामद किया है। 20 वर्षीय गिरफ्तार सगीर अंसारी सिजुआ का रहने वाला है तथा उसके पास से पुलिस ने मोटरोला जी 45 कंपनी का मोबाइल भी बरामद किया है।

छापामारी दल में पुअनि शशिकान्त ठाकुर, बालीडीह थाना, पुअनि जितेन्द्र कुमार यादव, बालीडीह थाना, आरक्षी-1422, उमेश कुमार सिंह, 503-लालदेव मोची, आ 496 मरियानुस जोजो आदी शामिल थे।

नूतनडीह में महिला के साथ दो युवकों ने की मारपीट

आजाद सिपाही संवाददाता

धनबाद। जिले के गोविंदपुर थाना क्षेत्र के अंतर्गत जियलगड्डा के नूतनडीह बस्ती में महिला के साथ दुर्व्यवहार करते हुए पिटाई हुई। बता दे कि जहां एक और राज्य सरकार मैया सम्मान योजना के तहत महिलाओं को सम्मान दे रहे हैं वहीं दो भाइयों ने क्रूरता के साथ उन्हें अपमान देने में कोई कसर नहीं छोड़ी जिससे साफ देखा जा सकता है कि यह मैया सम्मान नहीं मैया अपमान योजना के साथ इसकी जबरदस्त पिटाई हुई। वही महिला ने बताया कि पड़ोस के रहने वाले दोनों भाइयों ने घर के बाहर कूड़ा फेंकने को लेकर आपसी झड़प हुई इसके बाद मामला इस तरह बढ़ गया कि दोनों भाइयों ने मिलकर महिला के साथ मारपीट किया जिसमें महिला के साथ-साथ उनका बच्चा भी चोटिल हो गया। उस दौरान महिला जख्मी हो गयी जिसके बाद उनके परिजनों ने उसे इलाज के लिए गोबिंदपुर सीएचसी ले जाया गया। गोविंदपुर थाना में सरकारी टीचर के खिलाफ लिखित शिकायत दर्ज कर कार्रवाई की मांग की है। इसके बाद गोविंदपुर थाना ने कार्यवाही का आश्वासन देते हुए उन्हें अगले दिन आने को कहा।

जिप अध्यक्ष और टुंडी विधायक ने पीसीसी पथ का किया शिलान्यास

आजाद सिपाही संवाददाता

धनबाद। जिला खनिज फाउंडेशन ट्रस्ट योजना अंतर्गत बाघमारा प्रखंड के दलुडीह पंचायत के गंगापुर लिलौरी मंदिर से रूपलाल किस्कु के घर तक पीसीसी पथ निर्माण कार्य का शिलान्यास धनबाद जिला परिषद अध्यक्षा शारदा सिंह, टुंडी विधायक मथुरा प्रसाद महतो एवं गिरिडीह सांसद प्रतिनिधि सुभाष रवानी ने संयुक्त रूप से फीता काटकर किये। ग्रामीणों द्वारा अतिथियों को पुष्प माला पहनाकर स्वागत किया गया। इस अवसर पर शारदा सिंह ने कहा कि इस तरह के विकास कार्यों से क्षेत्र की स्थिति में सुधार एवं स्थानीय लोगों को आवागमन में सुविधा होगी। तत्पश्चात प्राचीन लिलोरी मंदिर में माता के दर्शन और पूजन कर समस्त क्षेत्रवासियों की सुख-समृद्धि जीवन के लिए प्रार्थना किये। मौके पर स्थानीय मुखिया सहित अन्य गणमान्य व्यक्ति उपस्थित थे।

जनता साइकिल और गैस दुकान में लगी आग, दुकानदार झुलसा

आजाद सिपाही संवाददाता

कतरास/ तेतुलमारी। तेतुलमारी थाना क्षेत्र के सिजुआ राजगंज मुख्य सड़क पर स्थित पांडेडीह में जनता साइकिल और गैस दुकान में रविवार शाम को अचानक आग लग गयी। देखते ही देखते आग की लपटें इतनी तेज हो गयी कि आस पास अफरा तफरी मच गयी गैस सिलेंडर फट कर ब्लास्ट होने लगी। इस दरम्यान आग ने सामने खड़ी दो बाइको को भी अपनी चपेट ले लिया। घटना में दुकान मालिक खेदन सोनार गंभीर रूप से झुलस गये जिसे तुरंत स्थानीय लोगो और पुलिस की मदद से गंभीर हालत में धनबाद के एनएमसीएच भेजा गया।

दुकान में आग लगने की सूचना मिलते ही स्थानीय पुलिस ने तत्परता दिखाते हुए फायर ब्रिगेड के साथ घटनास्थल पर पहुंची और कड़ी मशकत के बाद आग पर काबू पाया। तेज लपटों और धुंए के कारण मुख्य सड़क पर काफी जाम लग गया। प्रशासन ने तुरंत नया मोड़ और पांडेडीह चौराहा के पास वाहनों को डायवर्ट कर ट्रैफिक ब्यवस्था संभाली तथा आसपास के दुकानों को खाली करवाया।

हालांकि आग लगने की कारणों का अभी तक पता नही चल पाया। यह जांच के बाद ही स्पष्ट हो पायेगा की गैस सिलेंडर फटने या सॉर्ट सर्किट किस कारण से आग लगी परंतु प्रशासन की तत्परता सराहनीय रही। लोगो ने कहा कि अगर तनिक भी प्रशासन देर करती तो आग की लपटें कई दुकानों को अपनी चपेट में ले लेता।

इएसएल वॉकाथॉन में फिटनेस, एकता और सामाजिक जिम्मेदारी का दिया संदेश

आजाद सिपाही संवाददाता

बोकारो। वेदांता समूह की इकाई ईएसएल स्टील लिमिटेड की ओर से आज बोकारो में इएसएल वॉकाथॉन 2025 का आयोजन किया गया। फिटनेस, एकता और सामुदायिक भावना को समर्पित इस आयोजन में बोकारोवासियों ने बढ़-चढ़कर हिस्सा लिया। कार्यक्रम का शुभारंभ नया मोड़ से हुआ और समापन लाल बहादुर शास्त्री चौक, सेक्टर 6 पर किया गया। लगभग 300 से अधिक प्रतिभागियों ने इस उत्साहपूर्ण वॉकाथॉन में हिस्सा लिया।

कार्यक्रम के मुख्य अतिथि प्रवीण सिंह (डीएसपी, चास) और इएसएल स्टील लिमिटेड के डिप्टी सीइओ एवं पूर्णकालिक निदेशक रवीश शर्मा ने वॉकाथॉन को हरी झंडी दिखाकर रवाना किया। मौके पर संबोधित करते हुए मुख्य अतिथि रवीश शर्मा ने कहा कहा कि इस कार्यक्रम का उद्देश्य केवल फिटनेस तक सीमित नहीं है। बल्कि रन फार जीरो हंगर अभियान के माध्यम से यह सुनिश्चित करने का भी प्रयास है कि देश का कोई भी बच्चा भूखा न सोए। उन्होंने बताया कि वेदांता समूह ने एक अनोखे मोबाइल ऐप से साझेदारी की है, जिसके जरिए लोग चलने या दौड़ने से भी समाज में योगदान दे सकते हैं। हर किलोमीटर के साथ, अनिल अग्रवाल फाउंडेशन के माध्यम से नंद घर पहल के तहत एक बच्चे के लिए एक भोजन प्रदान किया जाता है। इस तरह हर कदम दया और सेवा का प्रतीक बन जाता है।

यह पहल देशव्यापी रन फार जीरो हंगर कैंपेन का हिस्सा है। जो पिछले 5 वर्षों से दिल्ली हाफ मैराथन से जुड़ा हुआ है। इस वर्ष का मुख्य आयोजन 12 अक्टूबर 2025 को नयी दिल्ली में आयोजित किया जायेगा। पिछले वर्ष वेदांता समूह ने 1 करोड़ से अधिक भोजन प्रदान किए थे। इस वर्ष भी इसी लक्ष्य को दोहराने का संकल्प लिया गया है। 10 किलोमीटर की इस वॉकाथॉन में ईएसएल के कर्मचारियों ने ऊजार्वान भागीदारी दिखाई। वॉकाथॉन विजेताओं में प्रथम स्थान लगन हास्ते (सिक्योरिटी विभाग), द्वितीय स्थान रविंद्र कुमार पांडे (सिक्योरिटी विभाग) तथा तृतीय स्थान जोसे एसएल (सिक्योरिटी विभाग) को हासिल हुआ। कार्यक्रम में विशिष्ट अतिथि के रूप में चंदन दुबे (ऑफिसर-इन-चार्ज, चिरा चास) उपस्थित रहे। इस अवसर पर ईएसएल के वरिष्ठ नेतृत्व टीम के सदस्य आशीष भारद्वाज (मुख्य वाणिज्य अधिकारी), श्यामली मिन्ज (सीएचआरओ), संजय सिन्हा (हेडझ्पीआर एवं स्टेकहोल्डर मैनेजमेंट), अनुप सिंह नागी (डिप्टी डायरेक्टर-आयरन मेकिंग), संजीव तिवारी (डिप्टी डायरेक्टर-डीआईपी), सुकांता बिस्वाल (हेड-बिजनेस कंट्रोलर), दुर्गा प्रसन्न पांडा (डिप्टी डायरेक्टर-सेंट्रल इंजीनियरिंग) एवं जगेश्वर प्रसाद वर्मा (डिप्टी डायरेक्टर-स्टील) भी उपस्थित थे और सभी प्रतिभागियों के उत्साह एवं समर्पण की सराहना की। कार्यक्रम का समापन जोश, एकता और सामाजिक जिम्मेदारी की भावना के साथ हुआ।

जलसा जैसे कार्यक्रम आपसी भाईचारे को बढ़ाने वाले होते हैं : योगेंद्र प्रसाद

आजाद सिपाही संवाददाता

कसमार। कसमार प्रखंड अंतर्गत ग्राम गर्री में रविवार को एक जलसा के कार्यक्रम में राज्य के मंत्री योगेन्द्र प्रसाद शामिल हुए। इस अवसर पर उन्होंने कहा जलसा इत्यादि कार्यक्रम सामाजिक सौहार्द और आपसी भाइचारे को बढ़ाने वाले होते हैं। आज के इस भाग दौड़ और स्वार्थ वाले समय में इस प्रकार के कार्यक्रम के माध्यम से, एक दूसरे के साथ मेल मिलाप से मन को बहुत ही सुकून मिलता है। कार्यक्रम के सफल आयोजन के लिए आयोजकों को उन्होंने बधाई एवं शुभकामनाएं भी दी।

रूस ने यूक्रेन में फिर मचाया कहर : रिहायशी इलाकों में भीषण तबाही

रातभर हुई बमबारी में पांच की मौत

एजेंसी

कीव। रूस और यूक्रेन के बीच तीन साल से जारी संघर्ष में स्थिति और भयावह होती जा रही है। ध्यान देने वाली ये भी है कि अभी दूर-दूर तक इस संघर्ष के खत्म होने के आसार भी नहीं दिख रहे है। कारण है कि इन दिनों रूस का यूक्रेन पर हमला और तेज हो गया है। इस संघर्ष के ताजा अपडेट की बात करे तो शनिवार रात भर रूस ने यूक्रेन के खिलाफ बड़े पैमाने पर ड्रोन, मिसाइल और गाइडेड बमों से हमला किया, जिसमें कम से कम पांच आम नागरिक मारे गये। यूक्रेन के राष्ट्रपति वलोदिमिर जेलेंस्की ने रविवार सुबह बताया कि रूस ने नौ अलग-अलग इलाकों में 50 से अधिक बैलिस्टिक मिसाइलें और करीब 500 ड्रोन दागे।

मृतकों में एक बच्चा भी शामिल

पश्चिमी शहर लविव में हुए एक संयुक्त ड्रोन और मिसाइल हमले में पांच लोग की मौत हुई, जिनमें एक 15 साल का बच्चा भी शामिल है। इस हमले से दो इलाकों में बिजली गुलहो गयी और सार्वजनिक यातायात भी कुछ घंटों के लिए बंद रहा। लविव के मेयर आंद्रिय सादोवी ने बताया कि शहर के बाहर एक व्यावसायिक परिसर में आग लगी, जो किसी सैन्य गतिविधि से जुड़ा नहीं था।

और कहा-कहा हुआ हमला?

इवानो-फ्रैंकिव्स्क क्षेत्र में भी एक व्यक्ति घायल हुआ, जबकि दक्षिणी शहर जापोरिज्जिया में एक महिला की मौत हो गयी और नौ लोग घायल हुए। यहां ड्रोन और गाइडेड बमों से हमला किया गया, जिससे कई आवासीय भवन नष्ट हो गये और करीब 73,000 घरों में बिजली चली गयी। इसके साथ ही पूर्वी डोनेट्स्क क्षेत्र के स्लोवियान्स्क में भी एक अपार्टमेंट पर हमला हुआ, जिसमें छह लोग घायल हुए। वहां कई घरों, दुकानों और कारों को नुकसान पहुंचा। राष्ट्रपति जेलेंस्की ने पश्चिमी देशों से यूक्रेन को और अधिक वायु रक्षा प्रदान करने की अपील की, ताकि इस हवाई आतंक को रोका जा सके।

यूक्रेन ने भी लंबी दूरी से हमले किये

रूसी हमलों के जवाब में यूक्रेन ने भी रूस के कई ठिकानों पर लंबी दूरी से हमले किये हैं, खास कर रूस के तेल उद्योग को निशाना बना कर, जिससे वहां ईंधन की कमी बनी हुई है। रूस ने सर्दियों से पहले यूक्रेन की बिजली आपूर्ति और रेलवे नेटवर्क पर हमले तेज कर दिये हैं, जिससे नागरिकों को गर्मी, बिजली और पानी की समस्या हो रही है। शॉस्तका शहर में हुए हालिया हमले में एक व्यक्ति की मौत हुई और कई घायल हुए। इससे साफ है कि युद्ध जारी है और आम लोगों को भारी नुकसान पहुंच रहा है।

कैलाशपति मिश्र को लक्ष्मण प्रसाद सिंह ने दी श्रद्धांजलि

रांची (आजाद सिपाही)। भारतीय जनता पार्टी के वरिष्ठ नेता और संगठन के प्रणेता पंडित कैलाशपति मिश्र की जयंती पर बिरसा चौक स्थित उनकी प्रतिमा पर श्रद्धांजलि अर्पित की। इस अवसर पर भारतीय जनता पार्टी के प्रदेश अध्यक्ष आदित्य साहू, पूर्व मुख्यमंत्री बाबूलाल मरांडी, वरिष्ठ नेता कर्मवीर तथा पूर्व आइजी लक्ष्मण प्रसाद सिंह सहित अनेक गणमान्य लोग उपस्थित थे। माल्यार्पण के उपरांत सभी नेताओं ने आपसी संवाद के माध्यम से राजनीतिक और सामाजिक मुद्दों पर चिंतन-मनन किया। सभी नेताओं ने कैलाशपति मिश्र की प्रतिमा पर पुष्प अर्पित कर उन्हें नमन किया और उनके योगदान को याद किया।

इस मौके पर पूर्व आइजी सह वरिष्ठ भाजपा नेता लक्ष्मण प्रसाद सिंह ने कहा कि कैलाशपति मिश्र न केवल एक कुशल राजनेता थे, बल्कि संगठन के सच्चे साधक और विचारक भी थे। वे हमेशा आदर्श जीवन और नैतिक राजनीति के प्रतीक बने रहे।

मददगार ने पहलगाम हमले के आतंकियों को मोबाइल चार्जर दिया, चार बार मुलाकात की

जम्मू-कश्मीर (आजाद सिपाही)। पहलगाम हमला करने वाले आतंकियों के मददगार मोहम्मद यूसुफ कटारी ने कई खुलासे किए हैं। जम्मू-कश्मीर पुलिस ने रविवार को बताया कि कटारी ने पूछताछ में कबूल किया कि उसने आतंकियों से चार बार मुलाकात की थी। उन्हें मोबाइल चार्जर भी दिया था। दरअसल पुलिस ने कटारी को 24 सितंबर को अरेस्ट किया था। 26 साल का कटारी कुलगाम का रहने वाला है। कटारी ने हमले को अंजाम देने वाले द रेसिस्टेंस फ्रंट (टीआरएफ) के आतंकियों को लॉजिस्टिक सपोर्ट मुहैया कराया था। कटारी की गिरफ्तारी ऑपरेशन महादेव के दौरान जब्त हथियारों की जांच की वजह से हुई। इससे पहले जून में राष्ट्रीय जांच एजेंसी (एनआइए) ने परवेज अहमद जोथर और बशीर अहमद जोथर को गिरफ्तार किया था। जांच में पता चला कि तीन आतंकियों लश्कर कमांडर सुलेमान शाह, अफगान और जिबरान ने यह हमला किया था। 28 जुलाई को ऑपरेशन महादेव में इन तीनों आतंकियों को मार गिराया गया था। पहलगाम हमले के दो महीने बाद 23 जून को एनआइए ने पहलगाम के दो लोगों को गिरफ्तार किया था। एनआइए की जांच में खुलासा हुआ है कि इन दोनों ने हमले को अंजाम देने वाले तीन आतंकियों को पनाह दी थी। परवेज और बशीर ने हमले से पहले इन तीनों आतंकियों को हिल पार्क स्थित एक अस्थायी ढोक (झोपड़ी) में जानबूझ कर ठहराया था। उन्होंने उन्हें खाना और अन्य सुविधाएं दी थीं।

आवश्यकता
आजाद सिपाही दैनिक अखबार
धनबाद के लिए कैमरामैन, एंकर एवं विज्ञापन के लिए लड़के एवं लड़कियों की आवश्यकता है
मासिक वेतन न्यूनतम 10,000/-
योग्यता अनुसार दिया जाएगा
संपर्क सूत्र : 6200085283, 9386849203

Ethics IVF and Fertility Centre
IVF टेस्ट ट्यूब बेबी
अब आपकी 'नन्ही सी खुशी' का इंतजार होगा खत्म
रजिस्ट्रेशन करने पर पाए IVF पैकेज पर 20% तक की छूट
आई.वी.एफ OPD मिलें अनुभवी IVF विशेषज्ञ से
प्रत्येक रविवार को
IVF OPD & FREE | ULTRASOUND - FREE
SEMEN TEST - FREE
V.I.P. चौक, देवघर पैलेस V-MART के पिछे दूसरे तल्ला पर, झारखण्ड (814112)
+91 8866 86 5216
+91 7486 07 9830

तौकीर के करीबी नफीस का 5 करोड़ का मैरिज हॉल ध्वस्त

आजाद सिपाही संवाददाता

बरेली। बरेली बवाल के बाद मौलाना तौकीर रजा और उनके करीबियों के खिलाफ एक्शन जारी है। तौकीर रजा के करीबी डॉ. नफीस के मैरिज हॉल पर रविवार को दूसरे दिन भी बुलडोजर चला। दो बुलडोजर और 35 से अधिक मजदूरों ने शाम को करीब 5 बजे तक 10 हजार स्क्वायर फीट में 5 करोड़ की लागत से बने मैरिज हॉल को जमींदोज कर दिया गया।

करीब 6 घंटे तक बुलडोजर एक्शन चला। प्रशासन का कहना है कि मैरिज हॉल का निर्माण सरकारी जमीन पर किया गया था। करीब 100 पुलिसवाले मौके पर तैनात हैं। अब गली में सामान्य आवाजाही है। इधर, स्वास्थ्य विभाग ने डॉ नफीस की दुकान खान ऑप्टिकल्स को भी सील कर दिया। आरोप है कि डॉ नफीस बिना डिग्री के खान ऑप्टिकल चला रहे थे।

वहीं, शनिवार को तौकीर रजा के भतीजे मोहसिन को बिजली विभाग ने 1 करोड़ 26 लाख रुपये का बिल भरने का नोटिस जारी किया है। यह नोटिस उस अवैध चार्जिंग स्टेशन का है, जिसे प्रशासन ने बुलडोजर से गिरा दिया था। डॉ नफीस, तौकीर रजा की पार्टी इत्तेहाद मिल्लत काउंसिल के राष्ट्रीय महासचिव हैं। 3 दिन पहले नफीस और उसके बेटे फरहान को पुलिस ने गिरफ्तार किया था।

VACCINE HOUSE वैक्सीन हाउस
Vaccination Center
The Vaccination Experts Since 2007
वैक्सीनेशन की सुविधा घर पर
Vaccinations available for
Newborn
Adult
Pregnant Woman
Senior Citizen
Painless Vaccines | Varicella MMR | Influenza Hepatitis A | Typhoid (TCV) MCV
HYGIENIC ECONOMICAL TIME SAVING
अन्य क्लिनिकों के मुकाबले टीके कम कीमत पर उपलब्ध
100% ऑरिजिनल प्रोडक्टस ● 100% कोल्ड चेन मेंटेन्ड स्टोरेज
प्रमाणित और प्रशिक्षित स्टाफ नर्स द्वारा टीकाकरण
www.vaccinehouse.com
Ranchi : Bariatu Road, Opp. Middle School, Karamtoli Chowk 9304342555
Patna : Vijay Aman Apt., 1st Floor, Nr. Gravity Mall, Main Road, Kankarbagh 8102526611

URBAN CLASSES
Scholarship Up To 100%
FACULTY - IIT/NIT
JEE/NEET
XI-XII FOUNDATION
IX-X PRE-FOUNDATION
Congratulationst
95.8% 12th PCM in 3 month
DPS Ranchi Kumar Harsh
FREE ADMISSION
SPOKEN ENGLISH FOREIGN LANGUAGES
FRENCH
SPANISH
RUSSIAN
GERMAN
KOREAN
JAPANESE
8877441121
8877441124
Head Office-RS Tower 3rd Floor Lalpur Opp K.C Roy Memorial Hospital Ranchi-1

Eye Care Eye Hospital Eye Wear
Nayan Sukh Opticians
Your EYES are precious Please Take Care of them
Screening for all types of Eye diseases
Hearing Aids Machine
All Types of latest & Luxury branded Frame
Eye Glasses, Sun Glasses & Contact Lenses
H.B.Road, Beside Santovita Hospital, Ranchi
Tel.: 0651-2201795, Mob.: 9334424892

VERMA PRESS वर्मा प्रेस प्रा० लि० राँची
Verma's Today
श्रृंखला की निम्न पुस्तकें सर्वत्र उपलब्ध हैं–

Class - X		Class - IX	
Hindi	₹ 150	Hindi	₹ 150
English	₹ 150	English	₹ 150
Mathematics	₹ 150	Mathematics	₹ 150
Science	₹ 150	Science	₹ 150
Social Science	₹ 150	Social Science	₹ 150
Sanskrit	₹ 150	Sanskrit	₹ 150
Hindi – B	₹ 150	Hindi – B	₹ 150
Hindi Vyakaran– II	₹ 120	Hindi Vyakaran– II	₹ 120
English Grammar– II	₹ 130	English Grammar– II	₹ 130
Sanskrit Vyakaran–II	₹ 100	Sanskrit Vyakaran–II	₹ 100
Hindi Practical	₹ 60	Hindi Practical	₹ 60
English Practical	₹ 60	English Practical	₹ 60
Maths. Practical	₹ 70	Maths. Practical	₹ 70
Science Practical	₹ 70	Science Practical	₹ 70
S. Science Practical	₹ 75	S. Science Practical	₹ 75
Sanskrit Practical	₹ 60	Sanskrit Practical	₹ 60
Maths. Practical (Combined)	₹ 90	Maths. Practical (Combined)	₹ 90
Science Practical (Combined)	₹ 90	Science Practical (Combined)	₹ 90
English Medium		English Medium	
Mathematics	₹ 200	Mathematics	₹ 230
Science	₹ 220	Science	₹ 200
Social Science	₹ 230	Social Science	₹ 230
Maths. Practical	₹ 80	Maths. Practical	₹ 80
Science Practical	₹ 80	Science Practical	₹ 80
S. Science Practical	₹ 100	S. Science Practical	₹ 90

मिलते-जुलते नाम वाली नकली पुस्तकों से सावधान !

Pankaj Kumar Prop.
Festival Offer 20% Off
PERFECT JEANS
All Men's Wear
Piska More, Ranchi,
6203505097/6203392926

TEXMO
Borewell Submersibles
Single Phase/Three Phase
Domestic/Agriculture/Industrial Pumps
AQUATEX
Agricultural Monoblocks
Open-well Submersibles Pumps
Pressure Boosting Systems
Since : 1956
Eleven Times Export Award Winner
Manufactured Exclusively by
AQUASUB ENGG. COIMBATORE
Authorised Dealer : PUMPS & PRIMOVERS
Dr. Fateullah Road, Ranchi-834001, Jharkhand
Ph.: 0651-3580818, Mob.: 9431108785, 9334702026, 9234300862
Website : www.pumpsandprimovers.co.in, Email : jai.kissan553@gmail.com

रत्न विक्रेता जय माता दी रत्न विक्रेता
ज्योतिष ग्रहरत्न केन्द्र
ज्योतिष शास्त्र • वास्तु शास्त्र • हस्त शास्त्र • अंक शास्त्र
पंडित शशि कांत मिश्रा
पता - लाईन टैंक रोड, गोपाल गंज गली, ऑपोजिट-भुतपूर्व वारगेन बाजार, रांची
फोन :- 9334718296, 9835195382, 9431792761

Yogendra Mistri : 9199053376 Amin Macanic : 8617878
NEW MOTOR KRAFT
(A Multi Brand Car Service Center)
SERVICE DENTING AND PAINTING BREAKDOWN SERVICE
AC WORK PICKUP AND DROP SERVICE FREE
Available Genuine Parts With Genuine Service Charges.
TATA SUZUKI HYUNDAI TOYOTA Mahindra
Add : Khelgaon Road, Khatanga, Ranchi, Jharkhan

WIG HOUSE
Before After
OUR PRODUCTS & SERVICES
Non Surgical Hair Replacement
Hair Weaving
Hair Patch Servicing
Clip in hair Extensions
Tape in Hair
Extensions
Pre Bonded Hair Extensions
Micro Bead Hair Extensions
Wefted Boundles
Closure
Frontal
360 Frontal
OUR PRODUCTS & SERVICES
Cancer Patient Wigs
Full Lace Wigs
Front Lace Wigs
Mono Silk Topper
2nd Floor, Beside Novelty Shop, GEL Church Complex, Main Road, Ranchi-834001
Call : 7250847497, 8210170843

आजाद सिपाही की ओर से स्वत्वाधिकारी लैंडस्केप मीडिया प्रा. लि., प्रकाशक एवं मुद्रक हरिनारायण सिंह के लिए 176 कोकर चौक, ओल्ड एचबी रोड, रांची 834001 (झारखंड) से प्रकाशित तथा डीबी प्रिंट सोल्यूशंस (ए यूनिट ऑफ डीबी कार्प लिमिटेड), प्लॉट नं. 535 एवं 1272, ललगुटवा, पुलिस स्टेशन, रातू, रांची, झारखंड से मुद्रित। **संस्थापक प्रधान संपादक :** स्व. हरिनारायण सिंह, **संपादक :** राकेश सिंह, **स्थानीय संपादक*** : विनोद कुमार,***पीआरबी एक्ट के तहत खबरों के लिए जिम्मेदार, **राज्य समन्वय संपादक :** अजय शर्मा। समस्त दिवानी विवादों, न्यायोचित कार्रवाइयों एवं दंडित परिवादों के लिए क्षेत्राधिकार रांची न्यायालय में रहेगा। फोन : 9264434560, **R.N.I. No.-JHAHIN/2015/65109,** Postal Registration No. **RN/249/2019-21**