www.epaper.azadsipahi.in

15 दिसंबर, 2025
पौष, कृष्ण पक्ष, एकादशी
संवत 2082
पृष्ठ : 12, मूल्य : ₹3.00

कलम कलम बढ़ाये जा

आजाद सिपाही

रांची
सोमवार, वर्ष 11, अंक 57

मेरे नन्हे कदम प्ले स्कूल ने मनाया अपना 12वां वार्षिकोत्सव

SACRED CHILD ACADEMY
PLAY SCHOOL
Pre Nursery | KG - I
Nursery | KG - II
ADMISSION OPEN
Tiril Road, Kokar, Ranchi
9661169815

FLORENCE
GROUP OF INSTITUTIONS
(A Unit of : Haji Abdur Razzaque Educational Society)
ADMISSION OPEN
COLLEGE OF NURSING
2 YEARS M.Sc. Nursing
2 YEARS Post Basic B. Sc. Nursing
4 YEARS B.Sc. Nursing
3 YEARS GNM (General Nursing And Midwifery)
2 YEARS ANM (Auxiliary Nurshing And Midwifery)
COLLEGE OF PARA MEDICAL SCIENCE
4 YEARS BMLT
2 YEARS DMLT
2 YEARS OT ASSISTANT
2 YEARS ECG
2 YEARS OPHTHALMIC ASST.
2 YEARS CRITICAL CARE (ICU)
2 YEARS RADIO-IMAGING
2 YEARS ANESTHESIA TECH.
1 YEARS DRESSERS
COLLEGE OF PHARMACY
2 YEARS D-PHARM
4 YEARS B-PHARM
Separate Hostel For Boys & Girls
9031231082, 7903999411, 6205145470
E-mail: fsnirba@gmail.com
Website: www.florenceinstirba.com

सिस्टम की लापरवाही और सड़क के अभाव ने ली एक और जान

घाघरा में आदिम जनजाति की गर्भवती ने तोड़ा दम

आजाद सिपाही संवाददाता

घाघरा। प्रखंड की दीरगांव पंचायत के सुदूरवर्ती झलकापाट गांव से रविवार को सामने आयी घटना से व्यवस्था की पोल खोल दी। सड़क नहीं होने के कारण आदिम जनजाति की एक गर्भवती समय पर अस्पताल नहीं पहुंच सकी और उसकी मौत हो गयी। उसका नाम सुकरी कुमारी था। रविवार सुबह प्रसव पीड़ा होने पर परिजन सुबह करीब 11 बजे उसे बहंगी पर लाद कर गांव से निकले। झलकापाट से लगभग एक किलोमीटर दूर काड़ासिल्ली गांव तक उसे पहुंचाया। वहां से ममता वाहन/108 एंबुलेंस की मदद से महिला को घाघरा सामुदायिक स्वास्थ्य केंद्र लाया गया। हालत गंभीर देख चिकित्सकों ने उसे सदर अस्पताल, गुमला रेफर किया, लेकिन अस्पताल पहुंचने से पहले ही सुकरी कुमारी ने दम तोड़ दिया।

78 साल बाद भी सड़क नहीं

बता दें कि आजादी के 78 साल बाद भी झलकापाट गांव सड़क से नहीं जुड़ पाया है। बरसात में हालात और बदतर हो जाते हैं। सड़क के अभाव में शिक्षा, स्वास्थ्य और रोजगार गांव से दूर हैं। यह घटना योजनाओं और जमीनी हकीकत के बीच की खाई को उजागर करती है।

नक्सल प्रभावित गांव, विकास से कोसों दूर

झलकापाट गांव में न सड़क है, न बिजली, न संचार और न ही स्वास्थ्य की समुचित व्यवस्था। वर्षों से सड़क निर्माण की मांग की जा रही है, लेकिन केवल आश्वासन मिल रहे हैं। सुकरी कुमारी की मौत इस उपेक्षा का दर्दनाक उदाहरण है। जब तक ऐसे गांवों को बुनियादी सुविधाएं नहीं मिलेंगी, तब तक ऐसी घटनाएं होती रहेंगी।

स्वास्थ्य व्यवस्था पर उठे सवाल

अगर समय पर सड़क और एंबुलेंस की पहुंच होती, तो शायद एक जान बच सकती थी। कागजों में मौजूद ममता वाहन और 108 सेवा गांव तक नहीं पहुंच पा रही है। प्राथमिक स्वास्थ्य व्यवस्था और आपात सेवाएं इस मामले में पूरी तरह फेल साबित हुईं।

चुटुपालू घाटी में घायल का वीडियो बना रहे थे लोग, सुदेश ने अस्पताल भिजवाया

सुदेश महतो की सार्थक पहल

आजाद सिपाही संवाददाता

रांची। चुटुपालू घाटी में रविवार को एक बाइक सवार दुर्घटना में घायल होकर काफी देर से सड़क के किनारे गिरा हुआ था। लोग वीडियो बना रहे थे, लेकिन किसी ने उसे सहायता नहीं पहुंचायी। तभी हजारीबाग जाने के क्रम में पूर्व उप मुख्यमंत्री सुदेश महतो का काफिला वहां पहुंचा। सुदेश महतो ने घायल बाइक सवार को देखकर अपना काफिला रुकवाया और उसे अस्पताल भिजवाया। उनके साथ केंद्रीय उपाध्यक्ष प्रवीण प्रभाकर और मुख्य प्रवक्ता डॉ देवशरण भगत, छात्र संघ अध्यक्ष ओम वर्मा, ऋतुराज शाहदेव तथा अन्य कार्यकर्ता भी थे।

वन विभाग के पूर्व अधिकारियों पर लगा आरोप

सीएम हेमंत सोरेन ने दिया जांच का निर्देश

- सोशल मीडिया पर की गयी थी शिकायत
- सरकारी आवास खाली नहीं करने का आरोप

आजाद सिपाही संवाददाता

रांची। मुख्यमंत्री हेमंत सोरेन ने झारखंड वन विभाग के कुछ सेवानिवृत्त उच्चाधिकारियों द्वारा सरकारी आवास को खाली नहीं करने के गंभीर आरोपों पर तत्काल संज्ञान लिया है। सोशल मीडिया के माध्यम से मिली शिकायत के बाद, मुख्यमंत्री ने विभाग को फौरन कार्रवाई कर रिपोर्ट सौंपने का निर्देश दिया है। झारखंड राबता हज कमेटी के अध्यक्ष हाजी मतलुब इमाम ने झारखंड के वन विभाग के कुछ सेवानिवृत्त उच्चाधिकारियों पर सरकारी आवास और अन्य सुविधाओं का दुरुपयोग करने का गंभीर आरोप लगाया था। उन्होंने ट्वीट कर यह जानकरी दी थी और मुख्यमंत्री हेमंत सोरेन से कार्रवाई करने की मांग की थी। इस पर हेमंत सोरेन ने संज्ञान लिया है। मुख्यमंत्री ने हाजी मतलुब इमाम के ट्वीट को रिट्वीट करते हुए तत्काल कार्रवाई के निर्देश दिये हैं। हेमंत सोरेन ने लिखा, तत्काल संज्ञान लेते हुए उचित कार्यवाही सुनिश्चित करें एवं सूचना दें।

क्या लिखा था शिकायत में

हाजी मतलुब इमाम ने अपने ट्वीट में कहा था, मुख्यमंत्री जी, जोहार। जानकारी के अनुसार वन विभाग के कुछ उच्च अधिकारी कई माह पूर्व सेवानिवृत्त हो गये हैं, लेकिन आज तक सरकारी आवास एवं सुविधाएं अभी तक ले रहे हैं, जो चिंता का विषय है एवं अनुशासनहीनता दर्शाता है। अनुरोध है श्रीमान इस पर उचित कार्रवाई की जरूरत है।

A Media Marketing Initiative.

मेरे नन्हें कदम की 12वें वार्षिक महोत्सव "रिश्ते... दिल से दिल तक" ने जीता दिल

कार्यक्रम में उपस्थित जयंत मिश्रा (सचिव झारखण्ड एकेडमिक काउंसिल), बादल राज (जिला अधिक्षक, रांची) एवं अन्य अतिथिगण

दिनांक 14 दिसम्बर 2025 को RIMS सभागार, प्रेम, उत्साह और भावनाओं से सराबोर हो उठा, जब मेरे नन्हें कदम ए स्कूल ने अपना 12वां वार्षिक महोत्सव भव्य रूप से मनाया. कार्यक्रम में प्रमुख अतिथिगण के रूप में जयंत मिश्रा (सचिव – झारखण्ड एकेडमिक काउंसिल) बादल राज (जिला शिक्षा अधीक्षक – रांची) ने अपनी उपस्थिति से समारोह के गौरव को बढ़ाया. विशेष अतिथि के रूप मे डॉ सुनील कुमार (प्राचार्य – जी.डी. गोयनका स्कूल), श्रीमती नीना दास (उप प्राचार्या – जुनियर विंग, सुरेन्द्र नाथ सेन्टेनरी स्कूल) ने अपनी उपस्थिति दर्ज कराई और बच्चों का उत्साह बढ़ाया.

कार्यक्रम का शुभारंभ दीप प्रज्वलन के साथ हुआ. इस कार्यक्रम में 'मेरे नन्हें कदम ए प्ले स्कूल' के रांची में संचालित 3 शाखाओं के लगभग 500 बच्चों ने भाग लिया. LKG के बच्चों के द्वारा शिव-पार्वती एक्ट ने मानो पूरे वातावरण से भक्तिमय बना दिया. परिवार, दोस्ती और गुरु शिष्य संबंधों पर आधारित हर प्रस्तुति ने यह एहसास दिलाया कि हमारे जीवन में सच्चे रिश्ते ही असली आधार हैं. Play Group के बच्चों ने "मेरी मां" गाने ने पूरे सभागार की भावुक कर दिया. नन्हा कलाकार अपनी छोटी सी दुनिया को लेकर मंच पर उतरा.

क्लास नर्सरी की नन्हीं बच्चियां जब दुल्हन के रूप में स्टेज पर पहुंची तो ऐसा लगा मानों वो अपने मन के सारे भाव अपने पिता को समझा रही हो.

थीम के अनुसार इस कार्यक्रम में चाहे माता-पिता हो, नाना-नानी, दादा-दादी या मौसी और मामा हर रिश्ते के महत्व को दर्शाया गया.

मेरे नन्हे कदम विगत 12 वर्षों से बच्चों के ओवर ऑल डेवलपमेंट, क्वालिटी ऑफ एजुकेशन और एक्सीलेंस इन चाइल्ड केयर को प्राथमिकता दी है. पब्लिक स्पीकिंग और एक्टिविटी बेस्ड लर्निंग के द्वारा बच्चों की पर्सनालिटी डेवलपमेंट में पूरा ध्यान दिया जाता है.

मेरे नन्हें कदम की निदेशक विभा सिंह

मेरे नन्हें कदम – ए प्ले स्कूल की संस्थापक एवं निदेशक विभा सिंह ने उपस्थित सभी गणमान्य अतिथियों एवं अभिभावकों का स्वागत किया. बच्चों का बेहतरीन प्रस्तुति के लिए शुभकामनाएं एवं बधाई दी. उन्होंने कहा कि बच्चों के आत्मविश्वास के लिए उनके अभिभावकों को बच्चों के हर प्रयास में चाहे वो सफल हो या न हो, और बेहतर करने के लिए प्रोत्साहित करना चाहिए, ताकि इससे बच्चों का मनोबल एवं आत्मविश्वास बना रहे. अपने विद्यालय के शिक्षिकाओं एवं कर्मचारियों के कार्य की सराहना की. साथ ही कार्यक्रम में उपस्थित सभी अभिभावकों का आभार व्यक्त किया.

आजाद सिपाही | झारखंड में सबसे ज्यादा देखा जाने वाला चैनल
200000 Subscribers
VIEWERSHIP 5 Crore 90 lakh+
12 Crore + Watch Time (min)
YouTube Channel
Subscribe NOW

आजाद सिपाही
रांची, सोमवार, 15 दिसंबर, 2025
www.azadsipahi.in

नवजात की लगी बोली, पिता ने 7 दिन के बच्चे का कर दिया सौदा

आजाद सिपाही संवाददाता

गढ़वा। जिले के डंडा थाना क्षेत्र के रहने वाले एक पिता ने अपने सात दिन के नवजात बच्चे को बेच दिया था। गढ़वा पुलिस ने पूरे मामले में कार्रवाई करते हुए पलामू के रेड़मा इलाके में छापेमारी की और बच्चे को रिकवर किया गया। मौके से पुलिस ने बच्चे को खरीदने वाली एक महिला को भी हिरासत में लिया है, जिसे पूछताछ के लिए अपने साथ ले गयी।

पलामू से बरामद हुआ बच्चा : दरअसल, गढ़वा जिला में डंडा प्रखंड के चप्परदगा के रहने वाले एक पिता ने शनिवार को अपने बच्चे को बेच दिया था। इस बात की जानकारी पुलिस को लग गई। इसके बाद मामले में गढ़वा के डंडा थाना प्रभारी दिलीप कुमार ने पहल करते हुए मेदिनीनगर के इलाके में छापेमारी की और नवजात बच्चे को बरामद कर लिया। इसके बाद टीम ने बच्चे को सीडब्ल्यूसी को सौंप दिया।

मामले में गढ़वा के थाना प्रभारी दिलीप कुमार बताया कि शनिवार को ही बच्चे को बेचा गया था, जिसे पलामू के रेड़मा इलाके में छापेमारी कर उसे रिकवर किया गया। मौके से बच्चे खरीदने वाले को भी हिरासत में लिया गया है। फिलहाल उनसे पूछताछ की जा रही है। साथ ही बच्चा बेचने वाले दंपति को भी थाना बुलाया गया है।

58 हजार में किया गया था बच्चे का सौदा

थाना प्रभारी ने बताया कि बच्चे को दो लाख रुपये में बेचा गया था। बच्चे के पिता ने बताया कि उनके पहले से ही 3 बच्चे हैं। यह उनका चौथा बच्चा था, जिसकी वजह से उस पर बेचने के लिए दबाव बनाया जाने लगा। बच्चे बेचने को लेकर मुझे 58 हजार दिया गया था और इसी लालच में आकर बच्चे को बेच दिया। इधर, सीडब्ल्यूसी सदस्य के अधिवक्ता मुकेश कुमार सिंह ने बताया कि शनिवार रात को पुलिस द्वारा एक नवजात शिशु सौंपा गया है। सारी कागजी प्रक्रिया पूरी करने के बाद बच्चे को सदर अस्पताल गढ़वा भेज दिया गया, ताकि बच्चे को अगर कोई

दिक्कत हो तो उसका समुचित इलाज हो सके। वहीं, बच्चे की मां की दिमागी हालत ठीक नहीं है।

लिट्टीपाड़ा प्रखंड के जामजुड़ी पंचायत के जामकुंदर गांव का मामला

आदिम जनजाति के लोग आज भी झरने का दूषित पानी पीने को विवश

आजाद सिपाही संवाददाता

लिट्टीपाड़ा। पहाड़ों में रहने वाले आदिम जनजाति के लोग आज भी मुलभूत सुविधाओं से कोसों दूर है। लोगों को न ही पक्की सड़क और मुहैया हुई है और न ही शुद्ध पेयजल आपूर्ति हो पाया है। मामला प्रखंड अंतर्गत जामजुड़ी पंचायत के जामकुंदर गांव की है। गांव में शुद्ध पेयजल की कोई स्थायी व्यवस्था नहीं होने के कारण ग्रामीणों को मजबूरन झरने का दूषित पानी पीकर जीवन यापन करना पड़ रहा है। पहाड़िया टोला के ग्रामीणों का कहना है कि गांव में न तो नल-जल योजना का लाभ पहुंचा है और न ही चापाकल काम कर रहा हैं। गर्मी के मौसम में हालात और भी भयावह हो जाता है। जब झरनों का जलस्तर घट

जाता है, फिर महिलाएं, बच्चे और बुजुर्ग कई किलोमीटर पैदल चलकर दूसरे जगह से पानी लाने को मजबूर हैं। स्थानीय लोगों के अनुसार झरने का पानी असुरक्षित है। इससे बीमारियों का खतरा बना रहता है। ग्रामीणों ने कई बार प्रशासन और जनप्रतिनिधियों को इस समस्या से अवगत कराया गया, लेकिन अब तक कोई ठोस पहल नहीं की गई है। आदिम जनजाति जैसे संवेदनशील समुदाय के लिए स्वच्छ पेयजल जैसी मूलभूत आवश्यकता का अभाव प्रशासनिक उदासीनता को उजागर करता है।

क्या कहते हैं स्थानीय ग्रामीण

ग्रामीण सुकुरमुणि सोरेन, तालामय मरांडी, लुखी टुडू, मोगली मुर्मू, होपना सोरेन, देबा पहाड़िया ने बताया कि हम ग्रामीणों की समस्यायों को सुनने वाला कोई नहीं है। जिला प्रशासन व जनप्रतिनिधि आकर सिर्फ आश्वासन ही देते हैं, लेकिन कोई भी फायदा हम लोगों को नहीं पहुंचाते हैं। पहाड़ व जंगलों में रहने वाले हमलोगों किसी तरह जीवन यापन करते हैं।

सदर अस्पताल में महिलाओं से ठगी, पति-पत्नी हिरासत में

आजाद सिपाही संवाददाता

कोडरमा। जिले के सदर अस्पताल में ठगी का खुलासा हुआ है। यहां गर्भवती महिलाओं से 5-5 सौ रुपये यह कहकर ठगे गये हैं कि उन्हें बच्चा पैदा होने के पश्चात उनके खाते में मोटी रकम आयेगी। इस मामले में सदर अस्पताल में भर्ती मरीजों के अभिभावकों ने एक महिला और एक पुरुष को पकड़कर पुलिस के हवाले भी किया है। पकड़े गये पुरुष व महिला की पहचान करमा निवासी संकी कुमारी और पति नरेश कुमार के रूप में की गयी है। इधर मामले को लेकर सदर अस्पताल में भर्ती महिला मरीजों ने बताया कि संकी कुमारी और उनके पति नरेश कुमार रविवार सुबह हमारे वार्ड में आये और कहा कि सभी लोग उन्हें 5-5 सौ रुपये जमा कर दें। इसके बारे में पूछे जाने पर संकी ने बताया कि सरकार की एक नयी स्कीम आयी है, जिसमें वैसी महिलाओं जो

लड़की को जन्म देंगी उनके खाते में 15 हजार रुपये और वैसी महिलाएं जो लड़के को जन्म देंगी उनके खाते में 5 हजार रुपये आयेंगे। उक्त खाते को चालू कराने के लिए फिलहाल उन्हें 5-5 सौ रुपये लगेंगे। महिलाओं व उनके साथ आये रिश्तेदारों को इस बात की शंका होने पर उन्होंने इसकी सूचना अस्पताल प्रबंधन को दे दी और उक्त दोनों महिला एवं पुरुष को उनके हवाले कर दिया।

इधर पकड़ाये महिला पुरुष से जब अस्पताल प्रबंधन ने बातचीत की, तो उसने बताया कि उन्हें किसी पूनम और संगीता नाम की महिला का फोन आया था। उनके द्वारा नौकरी दिलाने के नाम पर इनसे 20 हजार रुपये भी लिए गये थे। उनके द्वारा कहा गया था कि आपको सदर अस्पताल में प्रसूति के लिए आयी महिलाओं से 5-5 सौ रुपए लेने हैं। इसके एवज में आपको तनख्वाह भी दी जायेगी। इधर सदर अस्पताल प्रबंधन द्वारा उक्त दोनों महिला और पुरुष को कोडरमा पुलिस के हवाले कर दिया गया है, जहां उनसे पुलिस मामले की गहनता से पूछताछ कर रही है। इस मामले पर पूछे जाने पर सदर अस्पताल के उपाधीक्षक डॉ रंजीत कुमार ने बताया कि पिछले 3-4 दिनों से ऐसी शिकायतें मिल रही थीं, जिसको लेकर सदर अस्पताल के कर्मियों, साथ ही साथ मरीजों को भी यह सूचना दे दी गयी थी कि अगर कोई भी इस प्रकार का व्यक्ति पैसे लेनदेन की बात करते हैं, तो तुरंत सदर अस्पताल प्रबंधन को सूचित करें। आज जब यह बातें सामने आयीं तो उन्हें अस्पताल के सुरक्षा गार्ड के द्वारा पकड़ कर कोडरमा पुलिस के हवाले कर दिया गया है। आगे की कार्रवाई अब पुलिस करेगी।

ज्ञात हो कि सदर अस्पताल में पैसों का खेल चल रहा है। ओटी हो या लेबर रूम मरीज के साथ 500 से 1000 रुपया लिए जाने का आरोप आम है।

साहिबगंज की ऐतिहासिक धरोहर तेलियागढ़ी को संरक्षित करने की जरूरत, इतिहासकारों ने शासन-प्रशासन से उठायी मांग

सुनील कुमार गौतम

साहिबगंज (आजाद सिपाही)। झारखंड की ऐतिहासिक और पुरातात्विक धरोहर तेलियागढ़ी किला आज उपेक्षा के कारण अपने अस्तित्व के संकट से जूझ रहा है। उत्तरवाहिनी गंगा नदी के तट पर, राजमहल पहाड़ियों में स्थित यह किला प्राचीन और मध्यकालीन भारत में बंगाल का प्रवेश द्वार माना जाता था। कभी यह उत्तर भारत और बंगाल को जोड़ने वाले तीन प्रमुख मार्गों का रणनीतिक केंद्र रहा, लेकिन संरक्षण के अभाव में आज इसकी पहचान धीरे-धीरे मिटती जा रही है। इतिहासकारों का कहना है कि यदि समय रहते इस ऐतिहासिक स्थल को संरक्षित नहीं किया गया, तो तेलियागढ़ी किला केवल इतिहास की पुस्तकों तक सिमट कर रह जाएगा। वर्तमान में किले की दीवारें जर्जर हो चुकी हैं और संरचनाएं लगातार क्षतिग्रस्त हो रही हैं। विशेषज्ञों का मानना है कि यह स्थल न केवल शोध और अध्ययन के लिए महत्वपूर्ण है,

साहिबगंज कॉलेज के इतिहास विभाग के एचओडी विभाग अध्यक्ष डॉक्टर शिवनंदन

साहिबगंज कॉलेज के इतिहास विभाग के प्राध्यापक डॉक्टर दिनेश कुमार यादव

डीसी साहिबगंज हेमंत सती

बल्कि पर्यटन की दृष्टि से भी इसे विकसित किया जा सकता है। इतिहास के अनुसार तेलियागढ़ी क्षेत्र का संबंध प्राचीन जनपद अंग, मगध और पुण्ड्रवर्धन से रहा है। मौर्य, गुप्त और मुगल काल में यह क्षेत्र सामरिक और प्रशासनिक दृष्टि से अत्यंत महत्वपूर्ण था। अकबर के शासनकाल में राजमहल बंगाल की अस्थायी राजधानी रहा और तेलियागढ़ी किला एक प्रमुख रक्षात्मक चौकी के रूप में प्रयुक्त हुआ। ब्रिटिश काल में यह स्थल संथाल विद्रोह का भी साक्षी रहा। साहिबगंज कॉलेज के इतिहास विभागाध्यक्ष डॉ. शिवनंदन ने कहा कि यह किला विद्यार्थियों और शोधकताओं के लिए अमूल्य धरोहर है, जिसके संरक्षण के लिए सरकार को गंभीर प्रयास करने चाहिए। वहीं प्राध्यापक डॉ. दिनेश कुमार यादव ने इसे भारतीय इतिहास का महत्वपूर्ण केंद्र बताया। उपायुक्त हेमंत सती ने जानकारी दी कि जिला प्रशासन ने इसके संरक्षण के लिए भारतीय पुरातत्व सर्वेक्षण को पत्र लिखा है। वहीं रेल मंत्रालय ने भी साहिबगंज स्टेशन के सौंदर्यीकरण में तेलियागढ़ी किले को मॉडल के रूप में दर्शाकर इसके ऐतिहासिक महत्व को रेखांकित किया है।

चाइबासा के सारंडा जंगल में लगातार दो विस्फोट

कोबरा के दो जवान हुए घायल एयरलिफ्ट कर लाये गये रांची

आजाद सिपाही संवाददाता

चाइबासा। झारखंड के पश्चिमी सिंहभूम जिले के सारंडा जंगल में नक्सल विरोधी अभियान के दौरान रविवार शाम नक्सलियों द्वारा बिछाए गए आइइडी में विस्फोट हो गया। इस घटना में सीआरपीएफ की कोबरा बटालियन के दो जवान गंभीर रूप से घायल हो गये। घटना छोटानागरा थाना क्षेत्र के बलिबा गांव के पास की है। सुरक्षा बल नक्सलियों के खिलाफ सर्च ऑपरेशन चला रहे थे, तभी नक्सलियों द्वारा पहले से प्लांट किए गए दो आइइडी में विस्फोट हुआ। विस्फोट की चपेट में आने से 209 कोबरा बटालियन के दो जवान बुरी तरह घायल हो गये। घायल जवानों के नाम हेड कांस्टेबल अलख दास और हेड कांस्टेबल नरायन दास हैं।

जानकारी के मुताबिक,घायल जवानों को मौके पर प्राथमिक उपचार देने के बाद कड़ी मशक्कत से जंगल से बाहर निकाला गया। उनकी गंभीर स्थिति को देखते हुए उन्हें हेलीकॉप्टर से एयरलिफ्ट कर बेहतर इलाज के लिए रांची लाया गया। पुलिस अधिकारियों ने घटना की पुष्टि की है और बताया कि इलाके में सर्च ऑपरेशन जारी है। बता दें सारंडा जंगल लंबे समय से नक्सली गतिविधियों का गढ़ रहा है। सुरक्षा बलों के लगातार अभियानों से बैकफुट पर आये नक्सलियों की ओर से इस तरह की घटनाएं उनकी हताशा का संकेत मानी जा रही हैं।

1000 करोड़ के साइबर फ्रॉड रैकेट का खुलासा 17 आरोपियों और 58 कंपनियों के खिलाफ चार्जशीट

आजाद सिपाही संवाददाता

नयी दिल्ली। केंद्रीय अन्वेषण ब्यूरो ने करीब 1000 करोड़ रुपये के एक अंतरराष्ट्रीय साइबर फ्रॉड रैकेट का खुलासा किया है।

सीबीआइ ने ऑपरेशन चक्र-V के तहत कार्रवाई करते हुए 17 आरोपियों (4 विदेशी नागरिक सहित) और 58 कंपनियों के खिलाफ चार्जशीट दाखिल की है।

इस मामले में झारखंड, हरियाणा, कर्नाटक, तमिलनाडु, केरल और आंध्र प्रदेश में 27 ठिकानों पर छापेमारी की गयी। यह साइबर गिरोह ऑनलाइन निवेश और रोजगार योजनाओं के जरिए हजारों लोगों से धोखाधड़ी कर रहा था।

जांच में सामने आया कि साइबर अपराधी लोगों को फंसाने के लिए भ्रामक लोन ऐप्स, फर्जी निवेश योजनाएं (पोंजी और एमएलएम मॉडल), नकली पार्ट-टाइम नौकरी के ऑफर और धोखाधड़ी वाले ऑनलाइन गेमिंग प्लेटफॉर्म का इस्तेमाल करते थे।

जांच एजेंसियों से बचने के लिए अपनाते थे ये तरीके

आरोपियों ने अपनी पहचान छिपाने के लिए क्लाउड इंफ्रास्ट्रक्चर, फिनटेक प्लेटफॉर्म, कई म्यूल बैंक अकाउंट्स, गूगल विज्ञापन, बल्क एसएमएस अभियान और सिम-बॉक्स आधारित मैसेजिंग सिस्टम का उपयोग किया, ताकि अपराध से प्राप्त धन को छिपाया जा सके।

111 शेल कंपनियों के माध्यम से 1000 करोड़ की रूटिंग

सीबीआइ की जांच में सामने आया कि इस नेटवर्क ने 111 शेल कंपनियों के जरिए धनराशि की रूटिंग की। इन कंपनियों को डमी निदेशकों, फर्जी दस्तावेजों और झूठे पतों के आधार पर पंजीकृत कराया गया था। इन्हीं के जरिए बैंक और मर्चेंट अकाउंट खोलकर पैसे का लेन-देन किया गया।

सैकड़ों बैंक खातों का किया गया विश्लेषण

जांच के दौरान सैकड़ों बैंक खातों का विश्लेषण किया गया, जिसमें 1000 करोड़ से अधिक की राशि के ट्रांजैक्शन सामने आए। एक ही खाते में कम समय में 152 करोड़ से अधिक की रकम जमा होने की पुष्टि हुई।

विदेश से संचालित हो रहा था साइबर फ्रॉड

सीबीआई के अनुसार, यह साइबर फ्रॉड नेटवर्क अंतरराष्ट्रीय स्तर पर सक्रिय था और इसका संचालन विदेशी नागरिकों द्वारा विदेश से किया जा रहा था।

अक्टूबर 2025 में तीन भारतीयों की गिरफ्तारी

अक्टूबर 2025 में सीबीआइ ने इस गिरोह से जुड़े 3 भारतीय आरोपियों को गिरफ्तार किया। उनके खिलाफ आपराधिक साजिश, जालसाजी, फर्जी दस्तावेजों के उपयोग और अनरेगुलेटेड डिपॉजिट स्कीम्स एक्ट, 2019 के तहत मामला दर्ज किया गया है। सीबीआई के अनुसार यह कार्रवाई ऑपरेशन चक्र-V के तहत अंतरराष्ट्रीय साइबर वित्तीय अपराधों के खिलाफ जारी अभियान का हिस्सा है।

होमवर्क नहीं करने पर तीन साल की मासूम की पिटाई

स्कूल प्राचार्य पर गंभीर आरोप

आजाद सिपाही संवाददाता

बोकारो। झारखंड के बोकारो जिले में बच्चों के साथ शारीरिक दंड की एक दिल दहला देने वाली घटना सामने आई है। सेक्टर-8 स्थित किड्स केयर एकेडमी पब्लिक स्कूल में मात्र 3 वर्षीय बच्ची ऋषिका कुमारी को होमवर्क नहीं करने की ह्यगलतीह्न पर प्राचार्य द्वारा कथित रूप से इतनी बुरी तरह पीटा गया कि उसके नन्हे गाल सूज गए। डर के मारे मासूम एक दिन तक खाना भी नहीं खा सकी। यह घटना उस समय प्रकाश में आई जब बच्ची के पिता ऋषितोष कुमार ने अपनी बेटी का सूजा हुआ चेहरा देखा। गुस्से और दुख से भरे पिता तुरंत स्कूल पहुंचे और मामले की शिकायत की। उन्होंने चास के एसडीओ प्रांजल ढांडा को बच्ची की तस्वीरें भेजकर न्याय की गुहार लगाई। मामला गंभीर होने पर एसडीओ ने मजिस्ट्रेट राजबाला के नेतृत्व में एक जांच कमेटी गठित की, जो पीड़ित परिवार के घर पहुंची और पूरे मामले की छानबीन की।जांच में पता चला कि बच्ची को जरूरत से ज्यादा पीटा गया था। मजिस्ट्रेट ने चोट के निशानों की पुष्टि की और प्राचार्य ने अपनी गलती स्वीकार कर ली। प्रशासन ने फिलहाल स्कूल को सुधार का मौका देते हुए सख्त चेतावनी जारी की है।पीड़ित पिता ऋषितोष कुमार का कहना है कि वे पूर्ण न्याय चाहते हैं, लेकिन प्राचार्य के कथित राजनीतिक संबंधों के कारण परिवार पर दबाव बनाया जा रहा है। उन्होंने कहा, मेरी बेटी अभी किताब-कॉपी की दुनिया में कदम रख रही है और होमवर्क का डर उसकी मुस्कान छीन लेगा, यह कैसे सहन किया जाए?

यह घटना न केवल एक परिवार का दर्द है, बल्कि पूरे समाज के लिए बड़ा सवाल खड़ा करती है– क्या नन्हे-मुन्ने बच्चों को पढ़ाने का तरीका डर और मार-पीट हो सकता है? भारत में आरइटी एक्ट 2009 और सुप्रीम कोर्ट के निर्देशों के तहत स्कूलों में कॉर्पोरल पनिशमेंट पूरी तरह प्रतिबंधित है। ऐसी घटनाओं पर सख्त कार्रवाई की जरूरत है ताकि बच्चों का स्कूल सुरक्षित और खुशी का स्थान बना रहे।प्रशासन ने जांच जारी रखने की बात कही है।

आजाद सिपाही | झारखंड में सबसे ज्यादा देखा जाने वाला चैनल
200000 Subscribers
VIEWERSHIP 5 Crore 90 lakh+
12 Crore + Watch Time (min)
YouTube Channel
Subscribe NOW

वेदर

शहर	अधिकतम	न्यूनतम
रांची	24.4 °c	9.6 °c
सूर्यास्त (आज) :		17.05 बजे
सूर्योदय (कल) :		06.22 बजे

दिल्ली के रामलीला मैदान में कांग्रेस की 'वोट चोर-गद्दी छोड़' रैली

मोदीजी का आत्मविश्वास खत्म शाह के हाथ कांपते हैं: राहुल गांधी

खड़गे, सोनिया और प्रियंका समेत अन्य ने लिया भाग

कांग्रेस नेताओं ने रैली में संविधान की प्रतियां लहरायीं

आजाद सिपाही संवाददाता

नयी दिल्ली। लोकसभा में नेता प्रतिपक्ष राहुल गांधी ने दावा किया है कि प्रधानमंत्री नरेंद्र मोदी का आत्मविश्वास खत्म हो गया है। इतना ही नहीं, अमित शाह के हाथ भी कांपते हैं, क्योंकि उनकी वोट चोरी पकड़ी गयी है। रविवार को दिल्ली के रामलीला मैदान में कांग्रेस के 'वोट छोड़ गद्दी छोड़' रैली में उन्होंने यह बात कही। रैली में कांग्रेस अध्यक्ष मल्लिकार्जुन खड़गे, सांसद सोनिया गांधी और सांसद सह महासचिव प्रियंका गांधी समेत अन्य नेता मौजूद थे। इसमें मंच पर मौजूद नेताओं ने संविधान की प्रतियां लहरायीं।

चुनाव आयोग पर लगाया आरोप : राहुल गांधी ने कहा कि मुख्य चुनाव आयुक्त ज्ञानेश कुमार और दो चुनाव आयुक्त सुखबीर सिंह और विवेक जोशी भाजपा के साथ मिल कर काम कर रहे हैं। पीएम ने इनके लिए कानून बदला है। हम इस कानून को बदलेंगे और इन लोगों के खिलाफ एक्शन लेंगे। इन लोगों को नहीं भूलना चाहिए कि ये हिंदुस्तान के चुनाव आयुक्त हैं, भाजपा के नहीं।

देश में सत्य और असत्य की लड़ाई चल रही है : कांग्रेस नेता ने कहा कि मोहन भागवत ने कहा है कि विश्व सत्य को नहीं, शक्ति को देखता है। यह आरएसएस की विचारधारा है। मोहन भागवत कहते हैं कि सत्य का मतलब नहीं है, केवल सत्ता जरूरी है। देश में सत्य और असत्य की लड़ाई चल रही है। गांधी कहते थे कि सत्य सबसे जरूरी है। हमारे धर्म में सत्य को सबसे जरूरी माना जाता है। कांग्रेस के डीएनए में सत्य है, उनके डीएनए में असत्य और वोट चोरी है। वोट चोरी अंबेडकर के संविधान पर हमला है। ये लोग वोट चोरी करके सरकार चलाते हैं। इन्होंने नोटबंदी, जीएसटी से छोटे व्यापारियों को मारा है। ये सब कुछ इसलिए हो रहा, क्योंकि वोट चोरी हो रही है। ये लोग वोट चोरी नहीं करते, तो पांच मिनट में सरकार से बाहर हो जाते।

बेटे को कुछ भी हो, देश के लोगों को नहीं: खड़गे

कांग्रेस के राष्ट्रीय अध्यक्ष मल्लिकार्जुन खड़गे ने कहा कि मेरे बेटे का आठ घंटे का ऑपरेशन होना था। मुझे घर से भी फोन आया कि आपको आना चाहिए, लेकिन जब देश के लिए जवान मर रहे हैं, इंदिरा-राजीव ने कुर्बानी दी, सोनिया ने सब कुछ त्याग दिया, मैं अपने बेटे के लिए इस लड़ाई को छोड़कर नहीं जा सकता। बेटे को कुछ भी हुआ, कोई बात नहीं, मगर देश के लोगों को कुछ नहीं होना चाहिए। हमें पीछे नहीं हटना है, पीछे हट जायेंगे, तो मर जायेंगे।

हमने जो बनाया, भाजपा ने सब बिखेर दिया: प्रियंका

कांग्रेस महासचिव प्रियंका गांधी ने कहा कि आज पीएम मोदी बड़े-बड़े राष्ट्रपतियों के साथ हाथ में हाथ डाल कर फोटो खिंचाते हैं, लेकिन जनता के साथ नहीं खड़े होते हैं। ये आपसे नहीं पूछ सकते कि आपके दुख क्या हैं। संसद में इनका आत्मविश्वास घट जाता है। आंख से आंख नहीं मिला पाते। जनता का विश्वास मोदी-शाह से हट चुका है। आज इनको चुनाव आयोग की जरूरत है। इसके बिना ये नहीं जीत सकते। पीएम ऑफिस के अधिकारी बेटिंग एप चला रहे थे। इसकी चर्चा क्यों नहीं होती। जो इतने सालों में हमने बनाया, इन्होंने सब बिखेर दिया।

मेसी के टूर ऑर्गेनाइजर को 14 दिन की हिरासत

आजाद सिपाही संवाददाता

कोलकाता। अर्जेंटीना के महान फुटबॉलर लियोनेल मेसी के भारत दौरे के ऑर्गेनाइजर सताद्रु दत्ता को जमानत नहीं मिली। बिधाननगर कोर्ट ने मेसी के 'गोट इंडिया टूर 2025' के प्रमोटर और आयोजक सताद्रु दत्ता को 14 दिनों की पुलिस हिरासत में भेज दिया। सताद्रु पर इवेंट में अव्यवस्था के आरोप हैं। लोक अभियोजक ने कोर्ट में हिरासत की मांग करते हुए कुछ पुलिसकर्मियों को चोट लगने और मेसी के मैदान में आने पर भीड़ को व्यवस्थित करने में हुई दिक्कतों का हवाला दिया था। बता दें कि 13 दिसंबर को स्टेडियम से मेसी के जल्दी निकल जाने के बाद फैंस भड़क गये। दूर-दूर से आने और टिकटों के लिए भारी रकम चुकाने के बावजूद वे अपने सुपरस्टार की एक झलक भी नहीं देख पाये। फैंस ने स्टेडियम में जमकर तोड़-फोड़ की। दत्ता को बिधाननगर पुलिस ने शनिवार को कोलकाता हवाई अड्डे से गिरफ्तार किया था। सताद्रु मेसी और उनके साथियों को हैदराबाद के लिए छोड़ने गये थे।

राज्यपाल सॉल्ट लेक स्टेडियम पहुंचे : मेसी के इवेंट के दौरान हुए हंगामे के एक दिन बाद पश्चिम बंगाल के राज्यपाल सीवी आनंद बोस ने रविवार को मौके पर जाकर जायजा लिया। शनिवार को मेसी के इवेंट में हंगामे और भीड़ की गड़बड़ी के बाद बोस को सॉल्ट लेक स्टेडियम में इंट्री नहीं दी गयी थी। उनके पहुंचने पर गेट बंद थे और स्टेडियम की लाइटें बंद थीं। राज्यपाल ने आरोप लगाया था कि यह कदम उनकी इंट्री रोकने के लिए था। उन्होंने इस पर विस्तृत जवाब मांगा था। बोस ने पहले सॉल्ट लेक स्टेडियम में हुई घटना को कोलकाता के खेल प्रेमी लोगों के लिए काला दिन बताया था। उन्होंने राज्य सरकार को इवेंट ऑर्गेनाइजर को गिरफ्तार करने का निर्देश दिया था। उन्हें हंगामे के लिए पूरी तरह जिम्मेदार ठहराया था। कोलकाता पुलिस इस बात की भी जांच कर रही है कि आयोजकों ने स्टेडियम परिसर के अंदर पानी की बोतल और कोल्ड ड्रिंक ले जाने की अनुमति कैसे दी, जो ऐसे आयोजनों के दौरान प्रतिबंधित चीजें हैं।

जांच टीम भी स्टेडियम का जायजा लेने पहुंची

जांच समिति के सदस्यों ने भी रविवार को घटनास्थल का दौरा किया और नुकसान का जायजा लिया। तीन सदस्यों की टीम ने स्टेडियम के निरीक्षण के दौरान टूटी हुई प्लास्टिक कुर्सियों, मुड़े हुए मेटल बैरिकेड और बिखरी हुई गैलरी की जांच की। यह स्टेडियम भारत के सबसे बड़े फुटबॉल मैदानों में से एक है। कलकत्ता हाइकोर्ट के रिटायर्ड जज जस्टिस असीम कुमार रे की अगुवाई में टीम ने उस जगह से जांच शुरू की, जहां से मेसी ने इंट्री की थी। पैनल को नुकसान का आकलन करने और अराजकता की वजह बनने वाली घटनाओं के क्रम को फिर से बनाने की अनुमति देने के लिए सफाई और मरम्मत रोक दी गयी थी। मुख्यमंत्री ममता बनर्जी ने जांच टीम को चूक के लिए जिम्मेदारी तय करने और बड़े कार्यक्रमों में ऐसी घटनाओं की पुनरावृत्ति को रोकने के लिए सुधारात्मक कदम सुझाने का काम सौंपा है।

बच्चों की बुनियाद को मजबूत करेगा विभा सिंह का विजन

आजाद सिपाही संवाददाता

रांची। मेरे नन्हे कदम की संस्थापक और निदेशक विभा सिंह ने एनुअल डे के कार्यक्रम में जिस तरह से भारत की संस्कृति के साथ रिश्तों के महत्व को दर्शाया, वह नन्हे कदम के बच्चों की बुनियाद को बेहद मजबूत करेगा। उनमे रिश्तों की समझ प्रगाढ़ होगी। माता-पिता, दादा-दादी, भाई-बहन और अन्य पारिवारिक रिश्तों का क्या महत्व होता है, इस कार्यक्रम में बच्चों के परफॉरमेंस के जरिये उन्हें अवगत कराया गया। एक तरफ कार्यक्रम के दौरान विभा सिंह बच्चों में आत्मविश्वास भरने की कोशिश करती दिखीं, तो वहीं बच्चों के परफॉरमेंस को देख गर्व की अनुभूति भी महसूस कर रही थीं। विभा सिंह पूरे कार्यक्रम के दौरान बच्चों की सुरक्षा के प्रति बेहद सतर्क भी दिखीं कि कहीं परफॉरमेंस के दौरान किसी बच्चे को तनिक भी दिक्कत नहीं हो। विभा सिंह का बच्चों के प्रति लगाव और भरोसा एक घटना से और प्रगाढ़ होता है। एक बच्चा मंच पर आया। उसे पेड़ों के बारे में स्पीच देनी थी, लेकिन बच्चा आत्मविश्वास नहीं जुटा पा रहा था। हॉल खचाखच भरा था। लाइट्स-कैमरा ऑन थे। बच्चा दो मिनट तक शांत रहा। हिम्मत नहीं जुटा पा रहा था। तभी विभा सिंह अपनी कुर्सी से उठीं और उस बच्चे के सामने खड़ी हो गयीं और उसे प्रोत्साहित किया। फिर उस बच्चे ने कमाल कर दिया। पूरी स्पीच दी। इसे कहते हैं खुद पर और अपने स्कूल के बच्चों पर भरोसा। मेरे नन्हे कदम की टीचर्स की तपस्या भी कार्यक्रम के दौरान साफ झलकी। उनका बच्चों के प्रति वात्सल्य अतुलनीय है। मेरे नन्हे कदम के सभी स्टाफ ने कार्यक्रम को सफल बनाने के लिए कड़ी मेहनत की और हर कसौटी पर खरे उतरे।

भाजपा के राष्ट्रीय कार्यकारी अध्यक्ष बनाये गये नितिन नबीन

आजाद सिपाही संवाददाता

नयी दिल्ली। भारतीय जनता पार्टी के संसदीय बोर्ड ने बिहार सरकार में मंत्री नितिन नबीन को पार्टी का राष्ट्रीय कार्यकारी अध्यक्ष नियुक्त किया है। पार्टी की ओर से रविवार को जारी आदेश के अनुसार यह नियुक्ति तत्काल प्रभाव से लागू होगी। ऐसे में जेपी नड्डा के बाद अब पार्टी की जिम्मेदारी नितिन नबीन ही संभालेंगे। पार्टी की ओर से इस नियुक्ति को बिहार के साथ-साथ राष्ट्रीय राजनीति में भाजपा की रणनीतिक मजबूती के तौर पर देखा जा रहा है।

पांच बार के विधायक और बिहार सरकार में मंत्री : नितिन नबीन पांच बार के विधायक हैं। मौजूदा वक्त में वह पटना की बांकीपुर विधानसभा सीट से विधायक हैं। बांकीपुर से इस बार नितिन नबीन पांचवीं बार विधायक बने हैं। वह छत्तीसगढ़ भाजपा के प्रभारी भी हैं। बिहार सरकार में मंत्री नितिन नबीन कायस्थ समुदाय से आते हैं। 45 साल के नबीन सड़क निर्माण मंत्री हैं। वह भाजपा के दिवंगत नेता नवीन किशोर प्रसाद सिन्हा के बेटे हैं।

तत्काल प्रभाव से लागू नियुक्ति: बता दें कि यह नियुक्ति 14 दिसंबर से तत्काल प्रभाव से लागू हो गयी है। इस संबंध में पार्टी की ओर से औपचारिक संगठनात्मक आदेश जारी किया है। भाजपा के राष्ट्रीय महासचिव और मुख्यालय प्रभारी अरुण सिंह की ओर से जारी आदेश के मुताबिक यह नियुक्ति भाजपा के संसदीय बोर्ड की तरफ से की गयी है। आदेश में लिखा गया है कि भारतीय जनता पार्टी के संसदीय बोर्ड ने नितिन नबीन, मंत्री बिहार सरकार को भारतीय जनता पार्टी का राष्ट्रीय कार्यकारी अध्यक्ष नियुक्त किया है। उपरोक्त नियुक्ति तत्काल प्रभाव से लागू होगी।

नवीन किशोर प्रसाद सिन्हा के बेटे हैं नितिन : भाजपा के नये राष्ट्रीय कार्यकारी अध्यक्ष नितिन नबीन पटना में जन्मे। उनके पिता नवीन किशोर प्रसाद सिन्हा भाजपा के वरिष्ठ नेता और पूर्व विधायक रहे हैं। बता दें कि पिता के निधन के बाद नबीन सक्रिय रूप से चुनावी राजनीति में आये। चुनाव लड़ने से पहले नितिन नबीन भाजयुमो में भी सक्रिय भूमिका निभा चुके हैं। उन्होंने पहली बार साल 2006 में उपचुनाव में जीत दर्ज की थी। इसके बाद उन्होंने 2010, 2015, 2020 और अब 2025 के बिहार विधानसभा चुनावों में लगातार विजय हासिल की। हाल ही में संपन्न हुए 2025 के बिहार विधानसभा चुनाव में नितिन नबीन ने 98,299 वोट हासिल करके राजद प्रत्याशी रेखा कुमारी को 51 हजार से अधिक वोटों के बड़े अंतर से हराया है।

रांची प्रेस क्लब के नवनिर्वाचित पदधारियों और कार्यकारिणी सदस्यों को सौंपा गया प्रमाण पत्र

आजाद सिपाही संवाददाता

रांची। द रांची प्रेस क्लब के वर्ष 2025-27 सत्र के लिए नवनिर्वाचित पदधारियों और कार्यकारिणी सदस्यों को रविवारको रांची प्रेस क्लब चुनाव संचालन समिति द्वारा प्रमाण पत्र सौंपा गया। इसके साथ ही सभी नवनिर्वाचित पदधारियों एवं कार्यकारिणी सदस्यों ने पदभार ग्रहण किया।

बता दें कि कार्यकारिणी सदस्य के लिए 34 उम्मीदवार थे। इसमें प्रतिमा कुमारी को 413, संजय कुमार सुमन को 361, विजय कुमार गोप को 349, सौरभ कुमार शुक्ला को 328, निर्भय कुमार को 315, चंदन कुमार वर्मा को 286, अशोक कुमार गोप को 284, राजन बॉबी को 283, अमित कुमार को 276 और संतोष कुमार सिन्हा को 265 वोट मिले।

मतदान प्रक्रिया संपन्न होने के बाद सेवानिवृत्ति विश्वनाथ साहू ने सभी विजेता अधिकारी वर्ग और कार्य समिति सदस्यों को प्रमाण पत्र प्रदान किया। चुनाव प्रक्रिया को सफल बनाने में चुनाव संचालन समिति के आरओ के रूप में सेवानिवृत्त जज विश्वनाथ साहू, एआरओ प्रभात सिंह, संचालन समिति में कन्वेनर के रूप में प्रमोद सिंह, आरजे अरविंद, रेखा पाठक, मोनू कुमार, अशोक द्विवेदी, गुलाम शाहिद, रंजीत कुमार, पिसी झा ने अपनी प्रमुख भूमिका निभायी। चुनाव संचालन समिति ने चुनाव को सफल बनाने के लिए रांची प्रेस क्लब के सभी पत्रकार सदस्यों का आभार जताया।

झारखंड शराब घोटाला

जगन तुकाराम को लाया गया रांची

आजाद सिपाही संवाददाता

रांची। झारखंड शराब घोटाला में भ्रष्टाचार निरोधक ब्यूरो (एसीबी)की जांच और कार्रवाई लगातार जारी है। फर्जी बैंक गारंटी मामले में शनिवार को गिरफ्तार मार्शन इनोवेटिव सिक्योरिटी के निदेशक जगन तुकाराम देसाई को रविवार को रांची लाया गया। एसीबी की टीम फ्लाइट से जगन तुकाराम देसाई को लेकर रांची एयरपोर्ट पहुंची। एसीबी रांची थाना कांड संख्या 09/2025 मामले में जगन तुकाराम देसाई को गुजरात के पोखरण स्थित सप्तगिरी कोऑपरेटिव हाउसिंग सोसाइटी से एसीबी की टीम ने गिरफ्तार किया है। यह पूरा मामला मेसर्स मार्शन इनोवेटिव सिक्योरिटी सर्विसेज प्राइवेट लिमिटेड नाम की कंपनी से संबंधित है।

कंपनी को ई-टेंडर की निविदा शर्तों के तहत झारखंड राज्य बिवरेजेज कॉरपोरेशन लिमिटेड (जेएसबीसीएल) के पक्ष में जोन-04 (धनबाद) के लिए बैंक गारंटी जमा करनी थी। लेकिन कंपनी ने जेएसबीसीएल के साथ धोखाधड़ी करते हुए फर्जी बैंक गारंटी जमा कर दी। एसीबी की जांच में अप्राथमिकी अभियुक्त जगन तुकाराम देसाई के विरूद्ध इस धोखाधड़ी के संबंध में ठोस साक्ष्य पाए गए, जिसके आधार पर उन्हें गिरफ्तार किया गया।

राशिफल

डॉ एनके बेरा | 9431114351

मेष महत्वपूर्ण काम पूरा होगा,आर्थिक समस्याओं का समाधान,व्यापार वृद्धि चतुर्दिक हर्ष तथा उल्लास का वातावरण बनेगा।

वृष संकल्पित काम पूरे होंगे,भौतिक सुख-सुविधा बढ़ेगी,उद्योग-धंधे में सफलता।

मिथुन आर्थिक स्थिति सुदृढ़,निर्माण कार्य में प्रगति। धनलाभ के अवसर बनेंगे,नये व्यवसाय का आरंभ हो सकता है।

कर्क नये लोगों से सम्पर्क,शुभ समाचार मिलेगा। गृह-भूमि-वाहन का सुख,सम्मान-स्वाभिमान की रक्षा होगी।

सिंह सामयिक-सामाजिक विकास,शत्रुओं पर विजय मिलेगा। मानसिक शक्तियों में वृद्धि।

कन्या बहुत दिनों से चली आ रही इच्छाओं की पूर्ति होगी, व्यवसाय में सफलता।

तुला कुछ संघर्षों के बाद नौकरी-सरकारी कार्यों में आशातीत सफलता मिलेगी।

वृश्चिक चतुर्दिक हर्ष तथा उल्लास का वातावरण रहेगा, संयम, धैर्य से काम आसान होंगे।

धनु आय के नये स्रोत बनेंगे, प्रभावशाली व्यक्तित्व का विकास, षड्यंत्र विफल रहेगा।

मकर नये व्यवसाय का आरंभ हो सकता है, परिवार में मांगलिक कार्य संपन्न होगा।

कुंभ रुके हुए कार्य में तेजी, उत्साह-उमंग भरा रहेगा, भ्रमण के साधन बनेंगे,नये लोगों से संपर्क।

मीन किसी नये कार्य आरंभ करने से पूर्व परिवार में विचार-विमर्श करें, कठिनाइयों पर विजय।

देश-विदेश की खबरों के लिए क्लिक करें
www.azadsipahi.in

सरयू राय ने किया मानगो का दौरा, खोली नगर निगम की पोल

सरयू राय का आरोप-ठेकेदार खुद नहीं कर रहा है काम

आजाद सिपाही संवाददाता

जमशेदपुर। जमशेदपुर पश्चिम के विधायक सरयू राय ने रविवार को आजादनगर क्षेत्र के विभिन्न इलाकों का दौरा कर नगर निगम की साफ-सफाई व्यवस्था की पोल खोल दी। आजादनगर विधायक प्रतिनिधि निसार अहमद की अगुवाई में दौरा किया गया। भाजपा आजादनगर मंडल अध्यक्ष फातिमा शाहीन प्रमुख रूप से मौजूद रहीं। दौरे की शुरूआत में नगर निगम कार्यालय से मात्र 10 कदम दूर गांधी मैदान मानगो में गंदगी का अंबार पाया गया। रोड नंबर 6 स्थित फुटबॉल मैदान में कचरा जमा था। उसे लोग वहीं जला रहे थे। रोड नंबर 9 में नाली की सफाई नहीं होने के कारण गंदा पानी सड़क पर बहता मिला। बागनशाशी मुर्दा मैदान की स्थिति और भी बदतर पाई गई। पूरा मैदान डंपिंग यार्ड में तब्दील हो चुका है।

निरीक्षण के दौरान गरीब कॉलोनी इमामबाड़ा के पास कचरे के ढेर मिले। ओल्ड पुरुलिया रोड गरीब कॉलोनी में दुकानों के सामने नाली के कलवत को सफाई के नाम पर तोड़ दिया गया, लेकिन तीन माह बाद भी उसका निर्माण नहीं हुआ। ओल्ड पुरुलिया रोड 5 नंबर में नईम स्टोर के सामने कचरा और नाली में जमा गंदगी के कारण नाली का पानी सड़क पर बह रहा है। ओल्ड पुरुलिया रोड हड्डी गोदाम के नीचे बस्ती में नाली के अभाव में गंदा पानी खुले में बहता मिला। ओल्ड पुरुलिया रोड गणगौर के सामने की सड़क पूरी तरह टूट चुकी है, जहां लगभग 400 फीट सड़क के नए सिरे से निर्माण की जरूरत है। विधायक सरयू राय ने कहा कि वह मानगो नगर निगम के आयुक्त से बात कर साफ-सफाई का ठेका लेने वाली एजेंसियों का भुगतान रोकने को कहेंगे। उन्होंने स्पष्ट कहा कि जब तक दबाव बनाया जाता है तब तक काम होता है, उसके बाद ठेकेदार फिर ढीला रवैया अपना लेते हैं। उन्होंने डोर-टू-डोर कचरा उठाव पूरी तरह बंद मिलने पर कड़ी नाराजगी जताई। कहा कि अगर डोर-टू-डोर कचरा उठाव हो ही नहीं रहा है तो संबंधित एजेंसी को तुरंत हटाया जाए और बिल में कटौती कर भुगतान किया जाए। राय ने कहा कि सफाई ठेकेदार खुद काम नहीं कर रहे, किसी और से करवा रहे हैं। सफाई ठेकेदार पर नगर निगम तत्काल कार्रवाई करे। निरीक्षण के दौरान विधायक प्रतिनिधि पश्चिम पप्पू सिंह, विधायक प्रतिनिधि उलीडीह संतोष भगत, जेडीयू उलीडीह मंडल अध्यक्ष परवीन सिंह, मनोज कुमार सहित उपस्थित थे।

इरगोबाद से तीन साल का बच्चा लापता

जयनगर (आजाद सिपाही)। प्रखंड अंतर्गत जयनगर पश्चिमी पंचायत के ग्राम इरगोबाद निवासी शमशेर आलम का पुत्र शेफ अली (3 वर्ष) लापता है। वह अपने घर के पास आंगनबाड़ी के निकट मैदान में खेल रहा था। बीते शनिवार समय लगभग 3:30 बजे से वह लापता हो गया है। शमशेर आलम का यह बच्चा एकलौता पुत्र है। काफी खोजबीन करने के पश्चात मां रजिया खातून ने जयनगर थाना को लिखित आवेदन दिया है। उन्होंने थाना प्रभारी से खोजबीन करने का आग्रह किया है। थाना प्रभारी उमानाथ सिंह ने बताया कि आवेदन मिलने के बाद खोजबीन की जा रही है।

लेबर कोड के खिलाफ और निर्माण श्रमिकों की मांगों को लेकर सीटू का प्रदर्शन 22 को

कोडरमा (आजाद सिपाही)। झारखंड राज्य निर्माण कामगार यूनियन की जिला स्तरीय जेनरल बॉडी की बैठक रविवार को साहु धर्मशाला में संपन्न हुआ। अध्यक्षता जिलाध्यक्ष प्रेम प्रकाश ने किया। बैठक में मजदूर विरोधी लेबर कोड के खिलाफ और निर्माण श्रमिकों की समस्याओं को लेकर 22 दिसंबर को श्रम अधीक्षक कार्यालय पर प्रदर्शन करने का निर्णय लिया गया। निर्माण कामगार यूनियन के राज्य महासचिव संजय पासवान ने कहा कि आज एक ओर मेहनतकशों के जीवन पर बढ़ रहे अंतहीन हमले और दूसरी ओर विभाजनकारी ताकतों द्वारा जनतांत्रिक अधिकारों और सामाजिक सद्भाव को खत्म किये जाने की लगातार कोशिश हो रही है। दूसरी तरफ असंगठित क्षेत्र में काम करने वाले मजदूरों के लिए कोई सामाजिक सुरक्षा नहीं है। मजदूरों की रक्षा करने वाला 29 श्रम कानूनों समाप्त कर मालिक पक्षीय चार लेबर कोड लागू कर दिया गया है। इसके तहत काम के घंटे को बढ़ाकर 12 घंटे हो गया है। केन्द्र में निर्माण मजदूरों के कल्याण बोर्ड का 70 हजार करोड़ रुपए पड़ा हुआ है। लेकिन मजदूरों के कल्याण में मोदी सरकार खर्च नहीं कर रही है। उपर से 50 लाख तक निर्माण कार्य के लिए सेस नहीं लिया जाएगा, जिससे मजदूरों के अधिकारों में और कटौती होगी, जिसके खिलाफ मजदूर वर्ग को संगठित होना पड़ेगा। सीटू के जिलाध्यक्ष प्रेम प्रकाश ने कहा कि मजदूरों को मिलने वाला अधिकार श्रम विभाग से नहीं मिल रहा है। सीटू के जिला सचिव रमेश प्रजापति ने कहा कि मजदूरों को अपने अधिकारों की रक्षा के लिए संघर्ष ही रास्ता है। बैठक को आंगनबाड़ी यूनियन की प्रदेश अध्यक्ष मीरा देवी, जिला सचिव वर्षा रानी ने भी संबोधित किया। बैठक में शम्भु पासवान, नागेश्वर दास, रविन्द्र भारती, बालेश्वर राम, बसंती देवी, बद्री तुरी, सहदेव दास, तालेवर दास, उषा देवी, मंजू देवी, शर्मिला देवी, यशोदा देवी, गुडिया देवी, कारू भूइयां, युगल यादव सहित बड़ी संख्या में महिला, मजदूर मौजूद थे।

भाजपा मंडल अध्यक्ष बने सूर्यदेव और अनिल

बरकट्ठा (आजाद सिपाही)। भारतीय जनता पार्टी ने संगठनात्मक मजबूती की दिशा में एक अहम निर्णय लेते हुए। सूर्यदेव मंडल उर्फ टिंकू प्रसाद को बरकट्ठा मंडल अध्यक्ष और अनिल आजाद को बेडोकला भाजपा मंडल अध्यक्ष के पद पर मनोनीत किया है। उनकी नियुक्ति की घोषणा होते ही पार्टी के कार्यकर्ताओं में उत्साह का माहौल देखा गया। मौके पर विधायक अमित कुमार यादव ने भाजपा मंडल कार्यालय परिसर में एक सम्मान समारोह का आयोजन कर नव मनोनीत मंडल अध्यक्ष सूर्यदेव मंडल, बरकट्ठा मंडल प्रतिनिधि परमेश्वर साव, बेडोकला मंडल अध्यक्ष अनिल आजाद प्रतिनिधि इंद्रदेव यादव को माला पहनाकर व मिठाई खिलाकर सम्मानित किया। इस संबंध में मंडल अध्यक्ष सूर्यदेव मंडल व अनिल आजाद ने पार्टी नेतृत्व समेत सांसद अन्नपूर्णा देवी, स्थानीय विधायक अमित यादव के प्रति आभार जताते हुए कहा कि उन्हें जो जिम्मेदारी सौंपी गयी है, उसे पूरी निष्ठा, ईमानदारी समर्पण भाव से निभाएंगे। साथ ही उन्होंने कहा कि पार्टी की नीति, सिद्धांत और विचारधारा को जन - जन तक पहुंचाना उनकी प्राथमिकता होगी। मौके पर विधायक अमित कुमार यादव, भाजपा मंडल समिति के परमेश्वर साहू, भोला प्रसाद, रीतलाल प्रसाद, त्रिवेणी यादव, अजय कुमार, हीरालाल प्रसाद, बीरू मेहता, छोटेलाल प्रसाद, रवि पासवान, दुर्गानंद झा, मनोज कुमार, श्यामसुंदर यादव, विजय यादव, उमेश यादव, मधुलाल यादव, भागीरथ प्रसाद, अशोक गुप्ता, राजकुमार मंडल, निरंजन प्रसाद, राजकुमार यादव, बिरेंद्र शर्मा समेत आदि भाजपाइयों ने नव मनोनीत अध्यक्षों को बधाई दी।

प्राइवेट स्कूल एसोसिएशन ने किया सम्मान समारोह का आयोजन

मरकच्चो (आजाद सिपाही)। प्राइवेट स्कूल एसोसिएशन के तत्वावधान में आयोजित अंतर विद्यालय सामान्य ज्ञान प्रतियोगिता का परिणाम घोषित किया गया था। इसी क्रम में रविवार को सन साइन एजुकेशन एकेडमी, डोमचांच के प्रांगण में सम्मान समारोह का आयोजन किया गया। प्रतियोगिता में संस्कार पब्लिक स्कूल, नवलशाही की छात्रा अनीशा कुमारी ने टॉपर का स्थान प्राप्त किया, जबकि सिया कुमारी ने सेकंड टॉपर बनकर विद्यालय का नाम रोशन किया।सम्मान समारोह में संस्कार पब्लिक स्कूल, नवलशाही के आरफा खान, जिशान खान, प्रिंस राज,अनीशा सिन्हा, आशिक आलम, राजवीर कुमार, आयुष कुमार यादव, अदिति कुमारी, मोहित दास, रेहान खान, शाहबान खान, सूरज राणा एवं करुणा सागर को सम्मानित किया गया। इस अवसर पर विद्यालय के निदेशक पवन कुमार दास, प्राचार्य सद्दाम हुसैन एवं वरिष्ठ शिक्षक सुनील यादव ने सभी सफल विद्यार्थियों को बधाई देते हुए उनके उज्ज्वल भविष्य की कामना की तथा कहा कि निरंतर परिश्रम और अनुशासन से ही सफलता प्राप्त होती है। वहीं इस अवसर पर विद्यालय के शिक्षक शिक्षिकाएं सुलेखा कुमारी, ममता कुमारी, कृति कुमारी, निशा सिंह, ज्योति सिन्हा, मधु सिन्हा, ऋचा सिन्हा, शहबाज सिद्दीकी, रोहित कुमार, जितेंद्र सिंह, दिलीप कुमार, देवराज सिंह, मंच कुमार एवं अभिभावकों ने भी हर्ष व्यक्त करते हुए बच्चों की इस उपलब्धि पर गर्व जताया और उन्हें आगे भी इसी प्रकार सफलता प्राप्त करने के लिए प्रोत्साहित किया।

भजन गायक चंद्रिका पांडेय के निधन पर शोक

सतगावां (आजाद सिपाही)। प्रखंड रविवार को ग्राम मरचोई पहुंच कर पिछड़ा वर्ग आयोग के अध्यक्ष जानकी यादव, जिला परिषद की पूर्व अध्यक्ष शालिनी गुप्ता ने मरचोई निवासी भजन गायक चंद्रिका पांडेय के दस दिन पूर्व हुए निधन पर उनके निवास पहुंचकर शोक संवेदना व्यक्त किया। साथ ही उनके चित्र पर श्रद्धा सुमन अर्पित किया। मौके पर जेएमएम जिला अध्यक्ष वीरेंद्र पांडेय, रविंद्र शांडिल्य, युवा नेता अखिलेश यादव, बबलू सिंह मौजूद थे।

आजसू के मिलन समारोह में बड़ी संख्या में पार्टी में शामिल हुए युवा

झारखंड मुश्किल दौर में, युवाओं को आगे आना होगा : सुदेश महतो

आजाद सिपाही संवाददाता

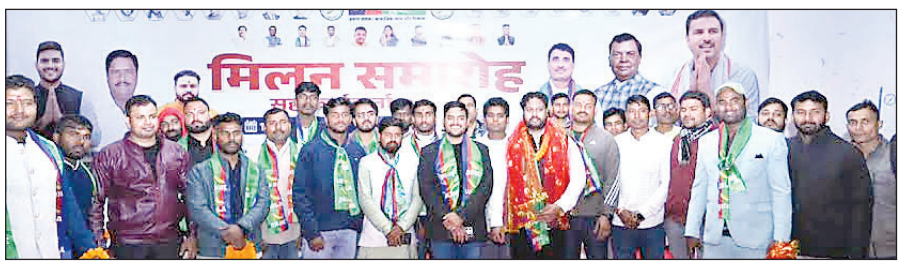

हजारीबाग। झारखंड की वर्तमान सरकार हर मोर्चे पर फेल हो गयी है। इस सरकार ने युवाओं के साथ वादखिलाफी की है। किसी भी विषय पर सरकार संपूर्ण समाधान का रास्ता नहीं निकाल सकी है। पलायन, रोजगार, नियोजन, कानून व्यवस्था हर पहलू पर सरकार विफल हो गयी है। सरकार अपना एक भी वादा पूर्ण नहीं कर सकी है। युवाओं के सपनों को सरकार ने मारा है। विस्थापन और पुनर्वास जैसे विषयों पर भी सरकार गंभीर नहीं दिखती है। अंचल कार्यालय से लेकर पुलिस थाने तक प्रशासनिक कार्य का स्तर निम्न हुआ है। अनैतिक और अवैध कार्य सरकारी महकमे के संरक्षण में हो रहा है। झारखंड के नौकरशाही का स्तर बहुत निम्न स्तर पर पहुंच चुका है। उक्त बातें सुदेश महतो ने हजारीबाग के नगर भवन में आयोजित आजसू पार्टी के मिलन समारोह को संबोधित करते हुए कहा। हजारीबाग लोकसभा के पूर्व प्रत्याशी और आजसू पार्टी के महासचिव संजय मेहता के नेतृत्व में आयोजित पार्टी के मिलन समारोह में कार्यकर्ताओं की भारी भीड़ उमड़ी। इस अवसर पर सुदेश महतो ने युवाओं से आगे आने का आह्वान किया। आजसू प्रमुख सुदेश महतो ने इस मौके पर कहा कि हेमंत सरकार में विजन और रोडमैप का अभाव है। मांडू के विधायक तिवारी महतो ने कहा कि दो वर्षों से आदिवासी, दलित और पिछड़े वर्ग के छात्रों को छात्रवृत्ति का भुगतान नहीं किया जा रहा है और सरकार को कोई चिंता नहीं। हजारीबाग लोकसभा के पूर्व प्रत्याशी और आजसू पार्टी के महासचिव संजय मेहता ने कहा की हजारीबाग लोकसभा क्षेत्र में विस्थापन की समस्या से बड़ी आबादी परेशान है। इनके नियोजन और पुनर्वास के मसले का समाधान नहीं हो पा रहा है। आजसू पार्टी की सदस्यता लेने वाले शशि केशरी ने कहा की सुदेश महतो के नेतृत्व ने बहुत प्रभावित किया है। उनके नेतृत्व में झारखंड के बेहतरी के लिए कार्य करूंगा। शहीद परिवार करमजीत सिंह बख्शी और शहीद सुभाष सौरभ बारला के परिवारों को आजसू सुप्रीमो सुदेश महतो ने सम्मानित किया।

इस मौके पर मंच पर पूर्व विधायक डॉ लंबोदर महतो, डॉ. देवशरण भगत, केंद्रीय प्रवक्ता संजय मेहता, केंद्रीय उपाध्यक्ष प्रवीण प्रभाकर, महासचिव संजय मेहता, केंद्रीय सचिव प्रदीप मेहता, केंद्रीय सचिव सिद्धार्थ शंकर राय, केंद्रीय सदस्य विजय वर्मा, जिला अध्यक्ष परमेश्वर महतो, केंद्रीय सदस्य विजय वर्मा, महिला अध्यक्ष सुहानी एक्का, संगीता बारला, युवा प्रदेश संयोजक विकास सिंह, रजनी रवानी, विभा सिंह, छात्र संघ अध्यक्ष सत्यम सिंह, विशाल प्रजापति, शुभम राणा समेत कई उपस्थित थे।

इन्होंने ली पार्टी की सदस्यता

आजसू पार्टी परिवार में शामिल होने वालों में शशिभूषण केशरी, पूर्व जिला अध्यक्ष रिपब्लिकन पार्टी ऑफ इंडिया के धीरज कुमार, मोहम्मद अजहर, प्रवीण चौबे, ऋषभ राज, रवि मंडल, किसन महतो, मनीष वर्मा, मोहम्मद शाहिद, सुखदेव मेहता, दीप प्रकाश समेत कई लोग शामिल है।

विस्थापितों की समस्याओं को लेकर विधायक ने राज्यपाल को ज्ञापन सौंपा

आजाद सिपाही संवाददाता

बड़कागांव/पतरातू। विधायक रोशन लाल चौधरी ने लोकभवन जाकर राज्यपाल संतोष कुमार गंगवार से शिष्टाचार मुलाकात की। विधायक ने राज्यपाल को झारखंड राज्य विस्थापन और पुनर्वास आयोग गठन कार्य और दायित्व नियमावली 2025 को सुदृढ़ वैधानिक और क्रियाशील बनाने को लेकर सुझाव देने से संबंधित ज्ञापन सौंपा।

उन्होंने राज्यपाल से अनुरोध किया है कि गठित झारखंड राज्य विधानसभा और पुर्नवास आयोग सभी सुझावों के समावेश करने से झारखंड राज्य विस्थापन और पुनर्वास आयोग केवल परामर्श निकाय नहीं रहेगा बल्कि एक स्वतंत्र सशक्त और अर्थ न्यायिक संस्था के रूप में स्थापित होगा जो विकास और न्याय दोनों के बीच संतुलन कायम रख सकेगी। यह आयोग न केवल विस्थापितों के अधिकारों की रक्षा करेगा बल्कि झारखंड को एक मानव केंद्रित विकास मॉडल की दिशा में अग्रसर करेगा। साथ ही उन्होंने राज्यपाल का ध्यान हजारीबाग जिला अंतर्गत एनटीपीसी की कई परियोजनाओं, सीसीएल की परियोजनाओं और रामगढ़ जिला अंतर्गत पीवीयूएनएल पतरातू परियोजनाओं से संबंधित विस्थापित परिवारों के मुआवजाओं रोजगार और पुनर्विस्थापन संबंधित लंबित शिकायतों के निराकरण की ओर ध्यान आकर्षित कराया है। विधायक ने राजपाल से सभी निर्णय के अनुपालन की उच्च स्तरीय निगरानी सुनिश्चित करते हुए विस्थापितों परिवारों को मुआवजा रोजगार और पुनर्विस्थापन संबंधित लंबित शिकायतों का निराकरण करने को लेकर जिला प्रशासन और परियोजना प्रबंधन को आवश्यक निर्देश देने विस्थापित परिवारों को के मूलभूत अधिकारों की रक्षा को लेकर आवश्यक संवैधानिक और प्रशासनिक कार्रवाई करने का आग्रह किया। मौके पर कर्मचारी साव, सुंदर गुप्ता, विनोद नायक, किशोर महतो, भोला महतो, संतोष कुमार, गणेश साव मौजूद रहें ।

राष्ट्रीय सेवा मंच ने गरीबों को कराया भोजन

भुरकुंडा(आजाद सिपाही)। राष्ट्रीय सेवा मंच भुरकुंडा ने रविवार को साप्ताहिक बाजार भुरकुंडा में दूर-दराज ग्रामीण क्षेत्रो से दातुन-पत्तल बेचने आने वाले गरीब-जरूरतमंदों के बीच भोजन वितरण किया गया। इस दौरान लगभग 150 गरीब महिला-पुरूष व बच्चों के बीच पुरी-सब्जी और जलेबी का वितरण किया गया। भोजन का वितरण समाजसेवी राजेंद्र राणा, शशि राणा, जगतार सिंह, मिथलेश सिंह ने किया। इस अवसर पर मंच के अध्यक्ष डब्लू सिंह ने कहा की हमारा प्रयास है कि कोई भी गरीब भूखा न रहे। पिछले दस वर्षों से भोजन सेवा जन सहयोग से लगातार चल रही है और आगे भी जारी रहेगी। उन्होंने ऐसे नेक और सामजिक कार्यों में सबों को तन-मन-धन से सहयोग करने की अपील की। कहा कि समाज के सहयोग से ही यह संभव हो पाता है। भोजन सेवा सिर्फ जरूरतमंदों का पेट भरना नहीं, बल्कि मानवता की सच्ची सेवा भी है। कार्यक्रम को सफल बनाने में मंच के अध्यक्ष डब्लू सिंह, उमाशंकर जायसवाल, रिंकू वर्णवाल, शिवकुमार यादव, उदयभान दुबे, गौरी शंकर महतो, लखन राम, संजू सिन्हा, विजय राम, मो. शाहिद सहित अन्य लोगों का योगदान रहा।

वन भूमि पर रखा अवैध ढिबरा जब्त

आजाद सिपाही संवाददाता

मरकच्चो। प्रखंड के सुदूरवर्ती पंचायत डगरनवा के झावातरी में लगभग 2 हाईवा अवैध ढिबरा (अभ्रक) को गावां सीओ अविनाश रंजन और खोरीमहुआ एसडीएम अनिमेष रंजन ने गुप्त सूचना के आधार पर मरकच्चो अंचलाधिकारी परमेश्वर कुशवाहा के सहयोग से जब्त किया। जानकारी अनुसार खोरी महुआ एसडीएम और सीओ को सूचना मिली थी कि गिरिडीह जिला से सटे मरकच्चो प्रखंड के झावतारी से अवैध ढिबरा का खनन किया जा रहा है। एसडीएम ने सूचना के आधार पर सीमावर्ती इलाके से महज 200 मीटर मैदान में रखे दो हाईवा ढिबरा को जब्त किया। इस संबंध में मरकच्चो अंचल अधिकारी परमेश्वर कुशवाहा ने बताया कि ढिबरा वन विभाग के जमीन पर रखा हुआ था।

अफीम और डोडा तस्करों के खिलाफ हजारीबाग पुलिस की कार्रवाई

दो तस्कर गिरफ्तार, 1.980 किलो अफीम और 20 किलो डोडा बरामद

स्वीफ्ट कार से हो रही थी तस्करी

आजाद सिपाही संवाददाता

हजारीबाग। हजारीबाग पुलिस ने अफीम और डोडा तस्करों के खिलाफ कार्रवाई करते हुए अफीम और डोडा की खरीद-बिक्री करने वाले दो तस्कर को गिरफ्तार किया है। हजारीबाग एसपी को गुप्त सूचना मिली थी की कनहरी पहाड़ के समीप कुछ तस्कर अफीम डोडा की खरीद बिक्री करने वाले है। एसपी ने सदर एसडीपीओ अमित आनंद के नेतृत्व में एक छापामारी दल का गठन किया। टीम ने त्वरित कार्रवाई करते हुए कनहरी हिल के पास चेकिंग लगाया गया। चेकिंग के क्रम में चरही की ओर से आ रहे सफेद रंग के स्वीफ्ट कार को रोका गया। पुलिस को देखकर कार पर सवार लोगों के द्वारा कार को तेजी से भगाने की कोशिश की, जिसे छापामारी दल के द्वारा पीछा करते हुए ओवर टेक करके स्वीफ्ट कार और कार में बैठे व्यक्ति को पकड़ लिया गया। पकड़ाये व्यक्तियों और स्वीफ्ट कार की तालाशी ली गयी और इनके द्वारा बाताया गया कि कार के डिक्की में अफीम और डोडा रखा हुआ है, जिसे जब्त किया गया। पकड़ाये व्यक्ति की पहचान ईशु कुमार सिंह बताया गया इसके निशानदेही पर दूसरा अभियुक्त विजय कुमार गुप्ता को गिरफ्तार किया गया। गिरफ्तार तस्करों ने पुलिस को बताया कि हमलोग ये अफीम और डोडा खूंटी जिला के तमाड़ रायडीह से लेकर आ रहे थे और बरही की ओर जा रहे थे।

बरामद सामग्री

अफीम 1.980 किलो, डोडा-20 किलो, 5500 रू० नगद, एक स्वीफ्ट कार, 3 मोबाइल शामिल है। छापामारी दल में सदर एसडीपीओ के अलावा बड़कागांव इंस्पेक्टर ललित कुमार, कोर्रा प्रभारी अजीत कुमार, एसआई रोशन कुमार वर्णवाल, एसआई रोशन कुमार, एसआई बिट्टू रजक, महेश कुमार पासवान के अलावा तकनीकी शाखा के पुलिस पदाधिकारी और पुलिसकर्मी और कोर्रा थाना के सशस्त्र बल शामिल थे।

पासवान कल्याण समिति की बैठक संपन्न

बड़कागांव (आजाद सिपाही)। प्रखंड स्तरीय पासवान कल्याण समिति की बैठक रविवार को खरांटी गांव में की गयी। जिसकी अध्यक्षता राजकिशोर पासवान और संचालन प्यारे राम पासवान ने किया। बैठक में विशेष रूप से लोगों के बीच समाज के उत्थान के बारे में विशेष रूप से चर्चा हुई। जिसमें सर्व समिति से निर्णय लिया गया की शिक्षा को बढ़ावा देना है पासवान कल्याण समिति को विकसित करना है और संगठित करना नशा मुक्त समाज का विकास करना है, महिलाओं को शक्ति करण बनाने के लिए जोर दिया गया। वही खरांटी पासवान कल्याण समिति का पूर्णगठन सर्वसमिति के सहमति से किया गया और पदों की नियुक्ति कर दायित्व सौंप गयी। जिसमें अध्यक्ष बबलू पासवान, उपाध्यक्ष सोनी देवी, सचिव मनोज पासवान, उपसचिव कंचन देवी, कोषाध्यक्ष गणेश पासवान, उपकोषाध्यक्ष कविता देवी को बनाया गया। और अगली बैठक 18 जनवरी दिन रविवार को हरली हाई स्कूल के प्रांगण में रखी गयी है। जिसमें प्रखंड के पासवान भाइयों को उपस्थित होने की अपील की गयी है। मौके पर प्यारे राम पासवान, सुखदेव पासवान, राजेश कुमार पासवान, महेंद्र पासवान, राकेश कुमार पासवान, संजय पासवान, प्रदीप पासवान, संजय कुमार, प्रमोद कुमार पासवान, सुभाष पासवान, महेश पासवान, विजय राम पासवान, बबलू पासवान, मनोज पासवान, महेश पासवान, राजू पासवान, संतोष पासवान, किशोर पासवान, साबुर पासवान, सोनी देवी, बबिता देवी, उर्मिला देवी, अनीता देवी, किरण देवी, गणेश पासवान, मुनेश पासवान, राजेश कुमार और अन्य प्रबुद्ध लोग उपस्थित थे।

खूबसूरत वादियों में घिरा है टाटीझरिया का बोधा डैम

टाटीझरिया (आजाद सिपाही)। डैम... जंगल...मिट्टी और प्राकृतिक खूबसूरती की बेजोड़ परिभाषा है टाटीझरिया का बौधा डैम। यहां की दूधिया मिट्टी, शांत डैम और मनमोहक हरियाली बरबस ही अपनी ओर खींचती है। पर्यावरणविद और स्वतंत्र खोजकर्ता मृत्युंजय शर्मा के अनुसार, बौधा डैम क्षेत्र की मिट्टी में लाल मोरम और चूना पत्थर का एक अद्भुत मिश्रण है। यह दुर्लभ संयोजन आमतौर पर पठारी क्षेत्रों में पाया जाता है और इसकी तुलना अमेरिका के विश्व प्रसिद्ध ग्रांड कैनियन की मिट्टी से की जा सकती है, जो दुनिया के सबसे खूबसूरत स्थानों में से एक है। जब सूर्य की किरणें इन पठारी तत्वों पर पड़ती हैं, तो पूरा इलाका गेरुआ रंग से रंग जाता है, एक जादुई और विस्मित कर देने वाला दृश्य उत्पन्न होता है। यह अनूठी मिट्टी यहां के सखुआ के पेड़ों से घिरे जंगलों की खूबसूरती को कई गुना बढ़ा देती है। बौधा डैम का सबसे बड़ा आकर्षण यहां का सूर्योदय और सूर्यास्त है। घने पेड़ों के बीच से छनकर आती लालिमा जब पूरे उन्माद में आकाश में सिंदूरी आभा बिखेरती है, तो देखने वालों की आंखें विस्मित हो जाती हैं। प्रकृति की इस विहंगम छटा का आनंद लेने के लिए दूर-दराज से लोग यहां पहुंचते हैं और इस अलौकिक दृश्य को अपने कैमरों में कैद करना नहीं भूलते। डहरभंगा पंचायत के बौधा गांव के नाम पर इस डैम का नामकरण हुआ है। इसकी प्राकृतिक सुंदरता ऐसी है कि यहां से लौटने के बाद भी आप प्रकृति के इस मोहपाश में बंधे रह जायेंगे।

कांग्रेस की दिल्ली रैली में हजारीबाग से शामिल हुए दर्जनों नेता और कार्यकर्ता

हजारीबाग (आजाद सिपाही)। जिला कांग्रेस कमिटी हजारीबाग के अध्यक्ष जय प्रकाश भाई पटेल के नेतृत्व में वोट चोर गद्दी छोड़ दिल्ली की रैली में हजारीबाग के कई कांग्रेसी कार्यकर्ता शामिल हुए। रैली को संबोधित करते हुए जय प्रकाश भाई पटेल ने कहा कि भाजपा द्वारा वोटों की चोरी कर सरकार बनाने के षड़यंत्र में चुनाव आयोग का महत्वपूर्ण योगदान है। भाजपा ने संवैधानिक मुल्यों की हत्या कर चुनाव आयोग के सहयोग से आम जनता के वोटों को काटकर वोट चोरी के उद्देश्य से अप्रत्याशित रूप से फर्जी वोटोंरो का नाम जोड़कर जनता को गुमराह कर रही है। उन्होंने कहा कि केन्द्र की भाजपा सरकार लोकतंत्र की हत्या का प्रयास सरकारी तंत्रों के माध्यमों से कर रही है। रैली मे शामिल होने वालों में प्रदेश उपाध्यक्ष भीम कुमार, प्रदेश महासचिव बिनोद कुशवाहा, पूर्व जिला अध्यक्ष शैलेन्द्र कुमार यादव, कांग्रेस के जिला मीडिया अध्यक्ष निसार खान, वरिष्ठ कांग्रेसी दिगम्बर प्रसाद मेहता, ओबीसी के प्रदेश कार्यकारी अध्यक्ष सुरजीत नागवाला, वरीय उपाध्यक्ष ओम प्रकाश गोप, नगर अध्यक्ष परवेज अहमद, ओबीसी के प्रदेश सचिव रेणू देवी, जिला ओबीसी अध्यक्ष अजय प्रजापति, महिला कांग्रेस के प्रदेश महासचिव बेबी देवी, उषा रानी, जय कुमार महतो, दीपक गुप्ता, अब्दुल मनान वारसी, वासुदेव महतो, राजेश कुमार, राम कुमार पटेल, कृष्णा कुशवाहा, पवन मिश्रा, प्रदीप मिश्रा के अतिरिक्त कांग्रेसी कार्यकर्ता उपस्थित थे।

बेलतु के ग्रामीणों ने बीसी नॉर्थ ब्लॉक में ड्रिलिंग कार्य करने का किया विरोध

केरेडारी (आजाद सिपाही)। बी,सी नॉर्थ ब्लॉक में अन्वेषणत्मक ड्रिलिंग किये जाने से संबंधित 15 दिसंबर दिन सोमवार को बी,सी नॉर्थ ब्लॉक से जुड़े जनप्रतिनिधियों को अनुमंडल पदाधिकारी द्वारा समीक्षात्मक बैठक हजारीबाग सभागार में बैठक बुलाई गयी थी। इसके विरोध में जनप्रतिनिधी और ग्रामीणों की बैठक रविवार को केरेडारी के बेलतु बाजार टांड़ में बैठक किया गया जिसकी अध्यक्षता और संचालन भीखन साव द्वारा किया गया। बैठक में सैकड़ों लोग शामिल हुए, सभी ग्रामीणों ने हजारीबाग सभागार में होने वाले सोमवार को बैठक में विरोध करते हुए नहीं जाने का निर्णय लिया वहीं बैठक में ग्रामीणों द्वारा एक स्वर में कहा कि बी,सी नॉर्थ कोल ब्लॉक कंपनी का जमीन हमसभी एक छटाक नहीं देंगे। आगे गांव के ग्रामीणों ने किसी व्यक्ति का बैठक में ना जाने देने का आग्रह किया है। इस मौके पर जिला परिसद प्रतिनिधि निरंजन साव, हैवई पंचायत समिति साजन पासवान, बेलतू मुखिया जितनी देवी, वार्ड सदस्या रिंकी कुमारी, प्रदीप राम, संजय कुमार के अलावा सैकड़ों ग्रामीण उपस्थित थे।

समाजसेवी महिला दुलारी देवी का निधन

डोमचांच (आजाद सिपाही)। नगर पंचायत अंतर्गत तेतरियाडीह निवासी समाजसेवी दुलारी देवी (72 वर्ष) का रविवार सुबह निधन हो गया। उनके निधन की खबर से पूरे क्षेत्र में शोक है। परिजनों के अनुसार दुलारी देवी काफी समय से अस्वस्थ चल रही थीं। अपने जीवनकाल में वे सामाजिक कार्यों में सक्रिय रहीं और सरल, मिलनसार स्वभाव के लिए जानी जाती थीं। वह अपने पीछे दो पुत्री, दो पुत्र और भरा-पूरा परिवार छोड़ गयी हैं। शोक व्यक्त करने वालों में महादेव पांडेय, जयदेव पांडेय, जय प्रकाश पांडेय, निवर्तमान पार्षद अशोक यादव, बिट्टू मोदी, अरुण कुमार पांडेय, दिलीप प्रजापति, संजय पांडेय, मनोज पांडेय, कृष, छोटू शामिल हैं।

23वें तीर्थंकर भगवान 1008 श्री पार्श्वनाथ जी का जन्म कल्याणक महोत्सव आज

रामगढ़ (आजाद सिपाही)। श्री दिगंबर जैन समाज के तत्वावधान में शहर के मेन रोड और रांची रोड स्थित जिनालयों में जैन धर्म के 23वें तीर्थंकर देवाधिदेव भगवान 1008 श्री पार्श्वनाथ जी का 2900 वां जन्म कल्याणक महोत्सव धूमधाम से सोमवार को मनाया जायेगा। कार्यक्रम की विस्तृत जानकारी देते हुए जैन समाज के सचिव योगेश सेठी ने बताया कि समाज के परम सौभाग्य से उपसर्ग विजेता भगवान पार्श्वनाथ की प्रतिमाएं हमारे दोनों जिनालयों में विराजमान हैं और उसी पुण्योदय से रामगढ़ में यह आयोजन हो रहा है। श्री सेठी ने बताया कि मुख्य समारोह रांची रोड स्थित पारसनाथ जिनालय में होगा। समारोह को लेकर समाज के सदस्यों में एक विशेष उत्साह का संचार हो रहा है। दोनों पारसनाथ जिनालयों में आकर्षक विद्युत सज्जा की गयी है। कार्यक्रम को सफल बनाने में युवा सदस्य राजू सेठी, नीरज सेठी, बब्लू सेठी, निशान्त सेठी, संदीप सेठी, रितेश सेठी, विनोद सेठी, पद्म सेठी योगदान कर रहे है। कार्यक्रम की जानकारी जैन समाज के मीडिया प्रभारी श्रवण जैन ने रविवार को प्रेस विज्ञप्ति जारी कर दी।

नि:शुल्क स्वास्थ्य जांच शिविर का आयोजन

रामगढ़ (आजाद सिपाही)। शहर के नेहरू रोड स्थित आशुतोष फार्मा परिसर में रविवार को नि:शुल्क स्वास्थ्य जांच शिविर का आयोजन किया गया। शिविर का शुभारंभ महिला जनाधिकार मंच की अध्यक्ष मधु गुप्ता, डॉ आर के झा ने संयुक्त रूप से दीप प्रज्वलित कर किया। इससे पूर्व आशुतोष फार्मा के संचालक जयप्रकाश गुप्ता ने अतिथियों के आगमन पर अपने बुके देकर स्वागत किया। इस दौरान शिविर में डॉ आर के झा ने दर्जनों लोगों स्वास्थ्य जांच कर उचित परामर्श दिया। शिविर में ब्लड प्रेशर, डाइबिटीज, वजन आदि की जांच किया गया। मौके पर समाजसेवी महिला जनाधिकार मंच की प्रदेश अध्यक्ष मधु गुप्ता ने कहा कि हम सभी को अपने स्वास्थ्य के प्रति जागरूक होना बहुत जरूरी है। स्वस्थ जीवन में स्वास्थ्य का सही होना जरूरी है। उन्होंने आशुतोष फार्मा के संचालक जयप्रकाश गुप्ता को इस तरह का सिविल लगाकर लोगों को मदद करने के लिए धन्यवाद दिया। इस अवसर पर रूपलता कुमारी, दशरथ प्रसाद गुप्ता, कंचन कुमार, सत्यनारायण राय, रविशंकर राय, स्वीटी देवी, रणजीत कुमार, जितेंद्र कुमार, पीयूष कुमार अग्रवाल, पूजा झा, सुलेखा घोष, चंदन कुमार चटर्जी, रूपा भुइया, विश्वनाथ करमाली, कमला देवी, मो सलमान, दिनेश शर्मा, महेंद्र सिंह, रेणु देवी, राजेश कुमार वर्मा, अशोक कुमार, अनिल प्रसाद आदि उपस्थित थे।

पूर्व मुखिया का भाई गुम, ओपी में आवेदन

कुजू (आजाद सिपाही)। रतवे पंचायत के पूर्व मुखिया तुलेश्वर प्रसाद ने अपने बड़े भाई भुनेश्वर महतो (67 वर्ष) का गुम होने को लेकर कुजू ओपी में आवेदन दिया है। आवेदन में लिखा है कि भुनेश्वर महतो शनिवार से गुम है। भुनेश्वर महतो की मानसिक स्थिति ठीक नहीं है। वे खोरठा व हिंदी भाषी है। उनकी काफी खोजबीन के बाद कुछ भी पता नहीं चल पाया है। उन्होंने कुजू पुलिस से बड़े भाई की खोजबीन करने की गुहार लगायी है।

वन समिति अध्यक्ष के चयन में मनमानी का आरोप

हंटरगंज/चतरा (आजाद सिपाही)। प्रखंड के सलैया पंचायत अंतर्गत ग्राम पोस्तिया में वन रक्षा समिति के अध्यक्ष चयन में वनरक्षी और गांव के कुछ दबंग लोगों पर ग्रामीणों ने मनमानी का आरोप लगाया है। इसको लेकर सैकड़ों ग्रामीणों ने चतरा उतरी वन प्रमंडल पदाधिकारी को एक आवेदन सौंपा है। ग्रामीण संतोष यादव, मुकेश भारती, मालती देवी सहित सैकड़ों ग्रामीणों ने वन समिति अध्यक्ष के चयन में मनमानी का आरोप लगाया है। ग्रामीणों का आरोप है कि गुरुवार करीब 10 बजे वन समिति अध्यक्ष चयन हेतू नर्सरी के पास बैठक रखा गया था। जिसमें लगभग 150 की संख्या में ग्रामीण जुटे थे। परंतु वन रक्षी और गांव के कुछ दबंग लोगों के मिली भगत से कुछ लोगों के बीच बिना कोई सूचना दिये धनगिरी गांव निवासी कुलदीप यादव को वन समिति का अध्यक्ष चुन लिया गया है। इस संबंध में वनपाल प्रभारी दीपक खलखो से पूछने पर बताया कि वन समिति का चुनाव सैकड़ों ग्रामीणों की उपस्थिति में करायी गयी है। मेरे उपर लगाये गये आरोप बेबुनियाद है। वहीं रेंजर सूर्यभूषण कुमार ने बताया कि मामले की समीक्षा की जा रही है। जांच के बाद ही स्पष्ट हो पायेगा।

खगेश्वर साहू बने लावालौंग मंडल अध्यक्ष, संगठन को मिलेगी नयी मजबूती

लावालौंग / चतरा (आजाद सिपाही)। भारतीय जनता पार्टी के संगठन महापर्व के तहत बांदु निवासी 27 वर्षीय युवा नेता खगेश्वर साहू को लावालौंग मंडल अध्यक्ष निर्वाचित किया गया। यह घोषणा जिला चुनाव अधिकारी मनोज वाजपेई, चुनाव पर्यवेक्षिका सीमा शर्मा और जिला अध्यक्ष रामदेव सिंह भोगता द्वारा की गयी। नवनिर्वाचित मंडल अध्यक्ष खगेश्वर साहू को सांसद कालीचरण सिंह ने मिठाई खिलाकर बधाई दी। खगेश्वर साहू वर्तमान में भाजपा के जिला सोशल मीडिया प्रभारी के दायित्व का सफलतापूर्वक निर्वहन कर रहे थे। इसके पूर्व वे पूर्णकालिक विस्तारक के रूप में राजमहल विधानसभा और सिमडेगा विधानसभा में भी संगठनात्मक कार्य कर चुके हैं। उनके अनुभव का लाभ लावालौंग मंडल को मिलेगा और संगठन और अधिक सशक्त होगा। उनके निर्वाचित होने पर बधाई देने वालों में सिमरिया विधायक उज्ज्वल दास, लावालौंग मंडल अध्यक्ष शंकर साहू, किसान मोर्चा जिला अध्यक्ष संजय कुमार सिंह, लमटा मुखिया अमित चौबे, कोलकोले मुखिया राजेश साहू, गोविंद ठाकुर, विनोद प्रसाद, नीरज चंद्रवंशी, रामजीत गंझु, चूरामन साहू, बिहारी भारती सहित अनेक कार्यकर्ता और स्थानीय जनप्रतिनिधि शामिल थे।

पासवान कल्याण समिति की बैठक संपन्न

बड़कागांव (आजाद सिपाही)। प्रखंड स्तरीय पासवान कल्याण समिति की बैठक रविवार को खरांटी गांव में की गयी। जिसकी अध्यक्षता राजकिशोर पासवान व संचालन प्यारे राम पासवान ने किया। बैठक में विशेष रूप से लोगों के बीच समाज के उत्थान के बारे में विशेष रूप से चर्चा हुई। जिसमें सर्व समिति से निर्णय लिया गया की शिक्षा को बढ़ावा देना है पासवान कल्याण समिति को विकसित करना है और संगठित करना नशा मुक्त समाज का विकास करना है, महिलाओं को शक्ति करण बनाने हेतु जोर दिया गया। वहीं खरांटी पासवान कल्याण समिति का पूर्णगठन सर्वसमिति के सहमति से किया गया और पदों की नियुक्ति कर दायित्व सौंपी गयी। जिसमें अध्यक्ष बबलू पासवान, उपाध्यक्ष सोनी देवी, सचिव मनोज पासवान, उपसचिव कंचन देवी, कोषाध्यक्ष गणेश पासवान, उपकोषाध्यक्ष कविता देवी को बनाया गया।

बिजनेस और लोन के नाम पर 10 लाख से अधिक की ठगी, मामला दर्ज

चेक बाउंस और फर्जी लोन प्रक्रिया से पीड़ित ने पुलिस से लगायी न्याय की गुहार

आजाद सिपाही संवाददाता

रामगढ़। बिजनेस और लोन दिलाने के नाम पर लाखों रुपये की ठगी का मामला रामगढ़ थाना में प्राथमिकी दर्ज की गयी है। इस मामले में कोयरी टोला कपूर तल्ला निवासी शशि भूषण प्रसाद पिता रामदेव महतो ने रामगढ़ थाना में आवेदन देकर चार लोगों पर धोखाधड़ी का आरोप लगाया है। पीड़ित ने पुलिस से पूरे मामले की जांच कर दोषियों के खिलाफ सख्त कानूनी कार्रवाई की मांग की है। शशि भूषण प्रसाद ने अपने आवेदन में बताया है कि साहू कॉलोनी निवासी मुकेश नायक को बिजनेस के नाम पर 28 दिसंबर 2024, 3 जनवरी 2024, 24 जनवरी 2025, 7 मार्च 2025, 8 मार्च 2025, 20 मार्च 2025, 28 मार्च 2025 और 9 अप्रैल 2025 के बीच कुल 10 लाख नकद और चेक के माध्यम से दिये गये। इसके अलावा नई सराय निवासी राकेश कुमार को इलाज के नाम पर 50000 नकद और 50000 यूनियन बैंक के चेक से दिये गये। वहीं, रामगढ़ ब्लॉक ऑफिस के समीप रहने वाले राजेश परस रामपुरिया को 4,00,000 नकद और 1,00,000 यूनियन बैंक ऑफ इंडिया शाखा रामगढ़ कैंट के चेक से भुगतान किया गया। भुक्तभोगी ने बताया कि बालाजी फाइनेंस कार्यालय जमशेदपुर के नाम पर 4,00,000 लोन के लिए आवेदन किया गया, जिसके बाद आरती शर्मा नामक महिला ने मोबाइल नंबर 9599814336 से कॉल कर एक्सिस बैंक खाता खुलवाने, पासबुक और एटीएम कार्ड की फोटो कॉपी व्हाट्सएप पर भेजने और खाते में 50,000 रखने की बात कही। इसके बाद खाते से राशि कट जाने की जानकारी मिली। मुकेश नायक द्वारा दिये गये 8 लाख और 2 लाख के दो चेक और राजेश परस रामपुरिया द्वारा दिया गया 1 लाख का चेक 18 अगस्त 2025 को बैंक में जमा करने पर बाउंस हो गया। इस धोखाधड़ी से उन्हें भारी आर्थिक नुकसान और मानसिक प्रताड़ना झेलनी पड़ रही है। उन्होंने पुलिस से धोखाधड़ी और जालसाजी को लेकर उपरोक्त चारों के खिलाफ उचित कानूनी कार्रवाई करने की मांग की है। इधर, पुलिस ने कांड संख्या 328/25 के तहत मामला दर्ज कर छानबीन में जुट गयी है।

शटर तोड़कर ज्वेलर्स दुकान में चोरी

रामगढ़। शहर के ब्लॉक चौक स्थित आभूषण दुकान का शटर तोड़कर चोरी की घटना सामने आई है। इस संबंध में दुकान संचालक मुर्गमकलां विद्यानगर निवासी राहुल कुमार सोनी, पिता सुरेंद्र प्रसाद सोनी ने रामगढ़ थाना में प्राथमिकी दर्ज कराया है। भुक्तभोगी ने पुलिस से मामले के शीघ्र उद्भेदन की मांग की है। आवेदन में कहा गया है कि ब्लॉक चौक में न्यू वैशाली ज्वेलर्स नाम से दुकान है। 13 दिसंबर को लगभग 2 बजे जब वह दुकान खोलने पहुंचे तो देखा कि दुकान का शटर का लॉक टूटा हुआ है और ताला गायब है। शटर उठाकर अंदर जाने पर पता चला कि दुकान में अज्ञात चोरों द्वारा चोरी की वारदात को अंजाम दिया गया है। दुकानदार के अनुसार चोरों ने दुकान से अनुमानित तीन केजी चांदी और 5 ग्राम सोने का आभूषण गायब है। इसके अलावा चोरों द्वारा दुकान के अंदर लगे डीवीआर, वाई-फाई उपकरण और तिजोरी को भी तोड़ने का प्रयास किया गया, लेकिन तिजोरी तोड़ने में वे सफल नहीं हो सके। पीड़ित राहुल सोनी ने रामगढ़ थाना से चोरी गये सामान की बरामदगी और इस घटना में शामिल अज्ञात अपराधियों की पहचान कर उनके विरुद्ध कठोर कानूनी कार्रवाई करने की मांग की है। इधर। पुलिस मामले की जांच में जुट गयी है।

बीएफसीएल के बढ़ते प्रदूषण के खिलाफ सड़क पर उतरे लोग, पदयात्रा कर किया प्रदर्शन

सांसद, विधायक, जनप्रतिनिधियों और फैक्ट्री प्रबंधन के खिलाफ की जमकर नारेबाजी

आजाद सिपाही संवाददाता

रामगढ़। मरार औद्योगिक क्षेत्र में बिहार फाउंड्री एंड कास्टिंग लिमिटेड (बीएफसीएल) के बढ़ते प्रदूषण से बेहाल प्रभावित हर वर्ग के महिला-पुरूष में युवा रविवार को सड़क पर उतरे और करीब चार किमी तक पदयात्रा कर प्रदूषण के खिलाफ आक्रोश पूर्ण प्रदर्शन करते हुए विरोध प्रकट किया। प्रदूषण के विरोध में रांची रोड चौक से नईसराय होते हुए इफिको पानी टंकी मोड़ तक पदयात्रा में क्षेत्र के सैकड़ों की संख्या में प्रभावित लोग, महिलाएं, चिकित्सक, बुद्धिजीवी, सेवानिवृत सरकारी कर्मी, युवा शामिल थे।

हाथों में तख्तियां और तिरंगा झंडा लेकर हुए शामिल : इस दौरान अपने-अपने हाथों में प्रदूषण के खिलाफ तख्तियां व तिरंगा झंडा लेकर पदयात्रा में शामिल लोग सांसद, विधायक सहित अन्य जनप्रतिनिधियों व फैक्ट्री प्रबंधन के विरुद्ध की जमकर नारेबाजी करते हुए प्रदूषण से मुक्ति दिलाने की मांग की। पदयात्रा के दौरान आक्रोशित लोगों ने जगह-जगह बीच सड़क पर रूक-रूक कर प्रदूषण के खिलाफ आक्रोश पूर्ण नारेबाजी करते रहे। इससे नईसराय चौक, इफिको मोड़ आदि में कुछ देर के लिए जाम की स्थिति कायम हो गई। प्रदूषण के खिलाफ फाइट एगेंस्ट पोल्यूशन ऑफ बीएफसीएल के बैनर तले प्रभावित लोग बीएफसीएल मुदार्बाद, गौरव बुधिया मुदार्बाद, रामगढ़. प्रशासन मुदार्बाद, मांडू व रामगढ़ विधायक व हजारीबाग के सांसद मुदार्बाद आदि के नारे लगाकर प्रदूषण को लेका अपना आक्रोश प्रकट किया।

प्रबंधन फैक्ट्री के प्रदूषण को बंद नहीं करती है तो होगा उग्र प्रदर्शन : मौके पर पहली बार सड़क पर निकलीं क्षेत्र की संभ्रात परिवार की महिलाओं का कहना था कि अगर अभी भी बीएफसीएल प्रबंधन फैक्ट्री के प्रदूषण को बंद नहीं करती है तो आगे हमलोग प्रदर्शन को और भी उग्र करेंगे। कई बार गुहार लगाने के बाद भी प्रदूषण की रोकथाम के लिए लेकर जिला प्रशासन कोई ठोस कदम नहीं उठा रही है। सांसद, विधायक व जनप्रतिनिधियों ने भी प्रदूषण के मुद्दे पर कदम बढ़ाने के बाद पीछे हो गए। अब जनता जागरूक हो गईं हैं। बिना जन प्रतिनिधियों के ही हमलोग आगे प्रदूषण के खिलाफ उग्र आंदोलन करेंगे।

बंद घर में अज्ञात चोरी की घटना को दिया अंजाम

हंटरगंज/ चतरा (आजाद सिपाही)। प्रखंड क्षेत्र के नावाडीह गांव के कुरैशी मुहल्ला मैं शनिवार की देर रात अज्ञात चोरों द्वारा चोरी की घटना को अंजाम दिया गया। घटना की रात मंसूर कुरैशी के घर में कोई भी नहीं था। घर बंद कर लोग रिश्तेदार के घर गये हुए थे। चोरी की घटना की जानकारी दूसरे दिन सुबह आसपास के लोगों को तब हुई जब शौच के लिए गये लोगों ने नदी में टूटा हुआ अटैची और सामान फेंका हुआ पाया। इसके बाद आसपास के ग्रामीण इकट्ठा हुए और छानबीन के दौरान मंसूर कुरैशी के घर का ताला टूटा हुआ पाया। मंसूर कुरैशी के परिजन घर के अंदर गये तो पूरा सामान बिखरा हुआ पाया। घर में कई सामान गायब था। चोरी की घटना की जानकारी थाना प्रभारी प्रभात कुमार को दी गयी। मंसूर कुरैशी का भाई मासुक कुरैशी ने बताया कि उनके भाई मंसूर कुरैशी विदेश में रहता है और उनकी पत्नी एक सप्ताह से मायके गयी हुई है। घर बंद रहने के कारण अज्ञात चोरों ने इस घटना को अंजाम दिया है। अज्ञात चोरों ने घर से शादी के लिए बनाकर रखा गया 43 ग्राम सोना, 50 ग्राम चांदी के जेवरात और 40 हजार नगद चोरी कर लिए।

दिव्यांगजनों के लिए पर्पल फेयर का आयोजन

दिव्यांग किसी से कम नहीं, बस उन्हें समान अवसर और उचित मंच उपलब्ध कराने की है : रोशन लाल

आजाद सिपाही संवाददाता

रामगढ़। दिव्यांगजन सशक्तिकरण विभाग, सामाजिक न्याय और अधिकारिता मंत्रालय, भारत सरकार के प्रयास से समेकित क्षेत्रीय कौशल विकास, पुनर्वास और दिव्यांगजन सशक्तिकरण केंद्र रांची और जिला प्रशासन रामगढ़ के संयुक्त तत्वावधान में रविवार को झारखंड राज्य के द्वितीय जिला स्तरीय पर्पल फेयर का आयोजन टाउन हॉल में किया गया। कार्यक्रम का उद्घाटन बड़कागांव विधायक रौशन लाल चौधरी, सांसद प्रतिनिधि राजीव जायसवाल, राज्य निःशक्तता आयुक्त अभयनंदन अंबष्ट, जिला समाज कल्याण पदाधिकारी इंदु प्रभा खलखो ने संयुक्त रूप से दीप प्रज्वलित कर किया। मौके पर अतिथियों ने दिव्यांगजनों की सक्रिय भागीदारी और उनकी क्षमताओं की भूरि-भूरि प्रशंसा की और भविष्य में इस प्रकार के समावेशी आयोजनों को निरंतर प्रोत्साहित करने का आश्वासन दिया। इस पर्पल फेयर में 400 से अधिक दर्शकों ने सहभागिता की, जिनमें दिव्यांगजन और उनके परिजन, विद्यालयों के छात्र-छात्राएं, आंगनबाड़ी सेविकाएं, सामाजिक संगठनों के प्रतिनिधि और जिला प्रशासन के अधिकारी शामिल हुए।

मौके पर विधायक रौशन लाल चौधरी ने कहा कि पर्पल फेयर जैसे आयोजन दिव्यांगजनों की प्रतिभा और क्षमताओं को समाज के समक्ष प्रस्तुत करने का एक सशक्त मंच प्रदान करते हैं। उन्होंने कहा कि दिव्यांगजन किसी से कम नहीं हैं, आवश्यकता केवल उन्हें समान अवसर और उचित मंच उपलब्ध कराने की है। उन्होंने भविष्य में भी इस प्रकार के समावेशी कार्यक्रमों को निरंतर समर्थन देने की प्रतिबद्धता व्यक्त की।

दिव्यांग कलाकारों ने सांस्कृतिक कार्यक्रम की पेश : कार्यक्रम के दौरान 33 दिव्यांग कलाकारों द्वारा सांस्कृतिक प्रस्तुत की गयीं, जिनमें मनमोहक नृत्य, संगीत और कविता पाठ शामिल थे। साथ ही दिव्यांगजनों द्वारा निर्मित हस्तशिल्प और कलाकृतियों की प्रदर्शनी लगायी गयी, जिससे उनके रचनात्मक कौशल का प्रभावशाली प्रदर्शन हुआ। इसके अतिरिक्त सरकारी और गैर-सरकारी संस्थाओं द्वारा रोजगार, शिक्षा, प्रशिक्षण और पुनर्वास से संबंधित जानकारी प्रदान करने के लिए 10 स्टॉल लगाये गये।

34 दिव्यांगजन और वृद्ध लाभार्थियों को सहायक उपकरण वितरित किये गये : इस दौरान विधायक रौशन लाल चौधरी, अभयनंदन अंबष्ट, राज्य निःशक्तता आयुक्त अभयनंदन अंबष्ट के द्वारा सांकेतिक रूप से 34 दिव्यांगजन और वृद्ध लाभार्थियों को सहायक उपकरण वितरित किये गये। इसके अतिरिक्त कई दिव्यांगजनों और वृद्धजनों का एडिप और वयोश्री योजना के अंतर्गत आंकलन भी किया गया।

दिव्यांगजनों के सशक्तिकरण की दिशा में एक महत्वपूर्ण पहल : अभयनंदन अंबष्ट

मौके पर राज्य निःशक्तता आयुक्त अभयनंदन अंबष्ट ने कहा कि दिव्यांगजनों के अधिकारों की रक्षा, सुलभता सुनिश्चित करना और उन्हें समाज की मुख्यधारा से जोड़ना राज्य सरकार की प्रमुख प्राथमिकताओं में शामिल है। उन्होंने कहा कि पर्पल फेयर जैसे आयोजन दिव्यांगता के प्रति समाज में सकारात्मक दृष्टिकोण विकसित करने के साथ-साथ दिव्यांगजनों के सशक्तिकरण की दिशा में एक महत्वपूर्ण पहल हैं।

सड़क दुर्घटना में बाइक सवार घायल जिला प्रशासन ने पहुंचाया सदर अस्पताल

रामगढ़ (आजाद सिपाही)। रांची-पटना मुख्य मार्ग अंतर्गत फोरलेन के चुटूपालू घाटी क्षेत्र में रविवार को एक बाइक सवार सड़क दुर्घटना का शिकार हो गया। सूचना प्राप्त होते ही जिला प्रशासन द्वारा त्वरित कार्रवाई की गयी। डीसी फैज अक अहमद मुमताज के निर्देश पर अनुमंडल पदाधिकारी सह जिला परिवहन पदाधिकारी अनुराग कुमार तिवारी और अनुमंडल पुलिस पदाधिकारी परमेश्वर प्रसाद के नेतृत्व में जिला प्रशासन की टीम तत्काल घटनास्थल पर पहुंची और राहत और बचाव कार्य प्रारंभ किया गया। जानकारी के अनुसार दुर्घटना में बाइक सवार गंभीर रूप से घायल हो गया था। मौके पर मौजूद प्रशासनिक अधिकारियों और स्थानीय लोगों द्वारा तत्काल प्राथमिक उपचार प्रदान किया गया। जिससे घायल की स्थिति को स्थिर किया जा सका। समय पर दिये गये प्राथमिक उपचार ने घायल को गंभीर स्थिति में जान से बचाने में महत्वपूर्ण भूमिका निभायी। उल्लेखनीय है कि डीसी फैज एक अहमद मुमताज द्वारा पूर्व में जिले में व्यापक स्तर पर सीपीआर और प्राथमिक उपचार से संबंधित प्रशिक्षण अभियान चलाया गया था। इस प्रशिक्षण का सकारात्मक प्रभाव अब जमीनी स्तर पर स्पष्ट रूप से दिखायी देने लगा है, जहां आम नागरिक स्वयं आगे आकर दुर्घटनाग्रस्तों को सीपीआर सहित आवश्यक प्राथमिक उपचार प्रदान कर रहे हैं और उन्हें समय पर अस्पताल पहुंचाने में सहयोग कर रहे हैं। घायल को प्राथमिक उपचार के पश्चात त्वरित रूप से सदर अस्पताल पहुंचाया गया, जहां चिकित्सकों की देखरेख में उसका इलाज जारी है। अस्पताल प्रशासन को पूर्व सूचना दिये जाने के कारण उपचार की समुचित व्यवस्था पहले से सुनिश्चित कर ली गयी थी। जिला प्रशासन ने आम नागरिकों से अपील की है कि सड़क दुर्घटना अथवा किसी भी आपात स्थिति में घबराने के बजाय प्रशिक्षण के अनुसार सीपीआर और प्राथमिक उपचार प्रदान करें, क्योंकि स्वर्णिम समय (गोल्डन आवर) में दिया गया उपचार किसी भी व्यक्ति की जान बचाने में निर्णायक सिद्ध होता है। साथ ही सभी वाहन चालकों से यातायात नियमों का पालन करने और सुरक्षा उपाय अपनाने की भी अपील की गयी है।

सांसद कालीचरण सिंह ने यूको पार्क का लोकार्पण कर जनता को किया समर्पित

चतरा (आजाद सिपाही)। स्थानीय जवाहरलाल नेहरू स्टेडियम के पीछे चतरा महिला महाविद्यालय के समीप नवनिर्मित इको पार्क का मुख्य अतिथि चतरा सांसद कालीचरण सिंह ने फीता काट कर पार्क का लोकार्पण किया। इस मौके पर चतरा विधायक जनार्दन पासवान और सिमरिया विधायक उज्जवल कुमार दास, जिप अध्यक्ष ममता कुमारी, उपाध्यक्ष ब्रजकिशोर तिवारी, उपायुक्त कीर्ति श्री, अपर समाहर्ता अरविंद कुमार, उत्तरी वन प्रमंडल पदाधिकारी राहुल मीणा, दक्षिणी वन प्रमंडल पदाधिकारी मुकेश कुमार समेत वन विभाग के अनेक अधिकारी और कर्मचारी के अलावा चतरा के गणमान्य और काफी समय में स्थानीय लोग मौजूद थे। 72 एकड़ में बने यूको पार्क वन, जलवायु और पर्यावरण विभाग द्वारा लगभग 10 करोड़ रुपए की लागत से बनाया गया है। इस यूको पार्क का विधिवत उद्घाटन झारखंड स्थापना दिवस के मौके पर पिछले 15 नवंबर को मुख्यमंत्री हेमंत सोरेन द्वारा किया गया था। जिसका आज 14 दिसंबर को लोकार्पण कर जनता को समर्पित किया गया। इस कार्यक्रम के मुख्य अतिथि सांसद कालीचरण सिंह ने कहा कि वन विभाग के पदाधिकारी और कर्मी बधाई के पात्र हैं। जिन्होंने काफी मेहनत कर इस कार्य को पूरा कर चतरा की जनता को समर्पित किया है। उन्होंने चतरा की जनता से इसके साफ-सफाई में सहयोग करने की अपील किया।

बैगा परिवारों को बांटे गये कंबल

हंटरगंज/चतरा (आजाद सिपाही)। इन दिनों पड़ रही कड़ाके की ठंड से जन जीवन पूरी तरह अस्त व्यस्त है। लोग ठंड के वजह से सुबह 7 बजे तक रजाई में जमे रहते हैं। लेकिन सबसे बुरा हाल गरीब परिवारों का है। गरीबों के सुख व दुख में साथ रहने वाले पूर्व मंत्री सत्यानंद भोक्ता के सौजन्य से पूर्व मंत्री प्रतिनिधि देव लाल यादव के द्वारा बढ़ते हुए ठंड को देखते हुए हंटरगंज प्रखंड के खूंटी केवाल खुर्द पंचायत के गोपालपुर और चकला पंचायत के पिछोलिया और करेली बार में बैगा बिरहोर परिवार के बीच सैकड़ो कंबल का वितरण किया गया। मंत्री प्रतिनिधि से कंबल पाकर कंबल मिलते ही उनके चेहरें पर मुस्कान खिल गयी। सभी ने बताया कि ठंड के दिनों में उनको इस कंबल से राहत मिलेगी। मंत्री प्रतिनिधि श्री यादव ने बताया इस साल अन्य वर्ष की अपेक्षा कुछ ज्यादा ही सर्दी पड़ रही है। जिसे गरीबों को भारी परेशानी का सामना करना पड़ रहा है। कड़ाके की ठंड को देखते हुए पूर्व मंत्री ने अपने निजी खर्चे के द्वारा कंबल का वितरण किया जा रहा है। प्रतिनिधि ने समाज के सभी लोगों से गरीब परिवारों की मदद के लिए आगे आने की बात कही है।

देवंती देवी को भाजपा मिश्रोल मंडल की मिली कमान

टंडवा (आजाद सिपाही)। भारतीय जनता पार्टी ने संगठन विस्तार के तहत जिला परिषद सदस्य देवंती देवी को मिसरौल मंडल का अध्यक्ष नियुक्त किया गया है। साथ ही प्रमोद सिंह को मंडल प्रतिनिधि की जिम्मेदारी सौंपी गयी है। बताया गया कि टंडवा मंडल अध्यक्ष की घोषणा पार्टी द्वारा शीघ्र की जायेगी। इस प्रकार टंडवा प्रखंड के अंतर्गत तीन मंडलों में से दो मंडल अध्यक्षों की घोषणा भाजपा द्वारा कर दी गयी है।

समक्ष, अनुमण्डल पदाधिकारी/ कार्यपालक दण्डाधिकारी, लोहरदगा

शपथ पत्र

मैं, सोमारी कुमारी पति सुनील उरांव निवासी ग्राम खंडा पोस्ट नरौली थाना कैरो जिला लोहरदगा झारखण्ड एतद् द्वारा शपथ पूर्वक निम्नलिखित ब्यान देती हूँ-
1. यह कि मैं उपरोक्त पते का स्थायी निवासी हूँ।
2. यह कि AYUSH ORAON मेरा पुत्र है सही व वास्तविक नाम है जो जन्म प्रमाण पत्र निर्गत हुआ है जिसमें अंकित है।
3. यह कि आधार कार्ड सं0 6030 2372 5108 है जिसमें मेरा पुत्र का नाम भुल से ABHISHEK ORAON दर्ज है।
4. यह कि उक्त आधार कार्ड में ABHISHEK ORAON के स्थान पर मेरा पुत्र का सही नाम AYUSH ORAON सुधार कराने हेतू यह शपथ पत्र संपादित कर रही हूँ।
5. यह कि उपरोक्त बातें सत्य एवं सही है गलत पाये जाने पर मेरे उपर कानूनी कारवाई की जा सकती है।

Sl. No-1186, Date-28.11.2025

AFFIDAVIT

As per Affidavit GRN No. 2505869801 date 13.12.2025, I, DHARINIDHAR CHAND S/o Rajendra Chand, resident of Pancyayat Adardih, P.O-Adardih, P.o-Adardih, Dist. Seraikela - Kharsawan, Jharkhand-8312401, A/P : Ganga Path, Bhatia Basti, Kadma, P.O/P.S-Kadma, in town Jamshedpur- 831005, Dist. East Singhbhum. State of Jharkhand, do hereby solemnly affirm and declare as follows:
1. That I am an Indian citizen by birth and residing at above mentioned address since long along with my family members.
2. That the actual and correct name of my son is PRATIK CHAND" which is mentioned in his Matriculation certificates.
3. That in Aadhaar Card vido No. 6591 9777 6507 my son's name has been mentioned as PHATIK CHAND". 4. That Pratik Chand and Phatik Chand is one and the same person i.e. my son.
5. That the statements furnished above are true and genuine and if it is found felsr. incorrect I shall be solely responsible for the same.
6. That I swear this affidavit to correction my son's name as Pratik Chand" in your official documents for all purpose and intents.

पितृसत्ता की गहरी पैठ...

हाल ही में जारी संयुक्त राष्ट्र (यूएन) की रिपोर्ट ने उस सच की परतें खोल दी हैं, जिसे आर्थिक उन्नति की चकाचौंध में बड़ी ही सजगता से छुपा कर रखने का प्रयास किया जाता रहा है। अमूमन यह विश्वास किया जाता है कि विकसित देश महिलाओं के आत्मसम्मान और सुरक्षा को लेकर बेहद सजग हैं, परंतु यूएन की रिपोर्ट इस मिथक से पर्दा उठाती है। संयुक्त राष्ट्र के ड्रग्स और अपराध कार्यालय और यूएन विमिन द्वारा हाल ही में जारी की गयी रिपोर्ट के मुताबिक विकसित देशों में भी महिलाएं अपने घर में सुरक्षित नहीं हैं, चाहे बात अमेरिका की हो या फिर यूरोपीय देशों की। रिपोर्ट बताती है कि वर्ष 2024 में 50,000 महिलाओं और लड़कियों की उसके अंतरंग साथी या परिवार के सदस्य द्वारा हत्या कर दी गयी। रिपोर्ट के मुताबिक इसकी वजह घरेलू तनाव, पितृसत्तात्मक दबाव, आर्थिक और भावनात्मक निर्भरता के साथ ही कई देशों में कमजोर कानून और धीमी न्याय प्रक्रिया भी है। किसी रिश्ते में हिंसा का उभरना अमूमन भावनात्मक शोषण से शुरू होता है। फिर वित्तीय शोषण और उसके बाद शारीरिक शोषण जैसे अधिक नियंत्रणकारी व्यवहारों में वह बदलता है। ऐसे में अक्सर शारीरिक शोषण की नौबत आने तक जीवन पूरी तरह उलझ चुका होता है। घर, बच्चे और वित्तीय मामले इस तरह से जुड़ जाते हैं कि इसे आसानी से छोड़ना मुश्किल हो जाता है। यह सोच दुनिया भर में गहरी पैठ बनाये हुए है कि पुरुष प्रोवाइडर (प्रदाता) होते हैं और महिलाएं उनकी संपत्ति होती हैं। इसलिए विवाहित होने पर, महिलाओं से अपेक्षा की जाती है कि वे अपने पति की आज्ञा मानें, उनकी इच्छा के अनुसार कार्य करें और समान निर्णय लेने का प्रयास न करें। यदि वे इन मानदंडों का उल्लंघन करती हैं, तो दंड के तौर पर उन्हें शारीरिक हिंसा झेलनी पड़ सकती है। महिलाओं के खिलाफ हिंसा को अमूमन या तो व्यक्तिगत मुद्दा करार दिया जाता है या 'कुछ बुरे पुरुषों' के व्यवहार के रूप में देखा जाता है। हालांकि यह एक व्यापक, सामूहिक, सामाजिक समस्या है, जिसकी जड़ें मर्दानगी को केंद्र में रख कर बनाये गये सामाजिक मानदंडों में निहित हैं। सामाजिक रूप से निर्मित ये धारणाएं महिलाओं का ही व्यवहार निश्चित नहीं करतीं, ये पुरुषों को भी कथित मर्दाने स्वभाव को अपनाने के लिए बचपन से ही तैयार करती हैं। 'जहरीली मर्दानगी' की यह पाठशाला निरंतर इस तथ्य को स्थापित करती रहती है कि स्त्रियों पर नियंत्रण के लिए शारीरिक दंड आवश्यक है। मर्दानगी की इन सामाजिक कसौटियों पर खरा उतरने का दबाव लड़कों और पुरुषों पर होता है और यह हिंसात्मक व्यवहार को कम नहीं होने देता चाहे विकास की कितनी ही इबारतें लिखी जायें।

महिलाओं के खिलाफ हिंसा को अमूमन या तो व्यक्तिगत मुद्दा करार दिया जाता है या 'कुछ बुरे पुरुषों' के व्यवहार के रूप में देखा जाता है। हालांकि यह एक व्यापक, सामूहिक, सामाजिक समस्या है, जिसकी जड़ें मर्दानगी को केंद्र में रखकर बनाये गये सामाजिक मानदंडों में निहित हैं।

अभिमत
आजाद सिपाही

देश अब नाभिकीय ऊर्जा मिशन के साल 2047 तक 100 जीडब्ल्यू बिजली बनाने की क्षमता तक पहुंचने के लक्ष्य को पूरा करने के लिए प्रौद्योगिकी के मामले में तैयार है। हालांकि यह बहुत महत्वांकांक्षी लग सकता है, लेकिन हमारे पिछले ट्रैक रिकॉर्ड को देखते हुए, पॉलिसी की पहल और काम, खास कर कानूनी कदम जो अभिप्रेत हैं, उनसे चुनौतियों से निपटने में मदद मिलेगी। स्वच्छ ऊर्जा हासिल करने और जलवायु खतरे से निपटने के अलावा, नाभिकीय ऊर्जा मिशन में अर्थव्यवस्था को काफी बढ़ावा देने की क्षमता है, क्योंकि पूरी वैल्यू चेन देश के अंदर होगी।

नाभिकीय ऊर्जा मिशन

अनिल काकोडकर

विकासित भारत को साकार करने के लिए बड़े पैमाने पर नाभिकीय ऊर्जा का तेजी से इस्तेमाल जरूरी हो गया है। स्वच्छ ऊर्जा तक पहुंच के अलावा, नाभिकीय ऊर्जा लंबे समय तक चलने वाली ऊर्जा और जलवायु सुरक्षा का भी वादा करती है। परमाणु ऊर्जा विभाग की लगातार और आत्मनिर्भर बनने कोशिशों की वजह से, भारत एक आत्मनिर्भर, ज़िम्मेदार देश के तौर पर उभरा है, जिसके पास प्रगत नाभिकीय प्रौद्योगिकी है, भले ही अंतरराष्ट्रीय समुदाय ने हम पर कई तरह के प्रतिबंध लगाए हों। देश अब नाभिकीय ऊर्जा मिशन के साल 2047 तक 100 जीडब्ल्यू बिजली बनाने की क्षमता तक पहुंचने के लक्ष्य को पूरा करने के लिए प्रौद्योगिकी के मामले में तैयार है। हालांकि यह बहुत महत्वांकांक्षी लग सकता है, लेकिन हमारे पिछले ट्रैक रिकॉर्ड को देखते हुए, पॉलिसी की पहल और काम, खास कर कानूनी कदम जो अभिप्रेत हैं, उनसे चुनौतियों से निपटने में मदद मिलेगी। स्वच्छ ऊर्जा हासिल करने और जलवायु खतरे से निपटने के अलावा, नाभिकीय ऊर्जा मिशन में अर्थव्यवस्था को काफी बढ़ावा देने की क्षमता है, क्योंकि पूरी वैल्यू चेन देश के अंदर होगी। इससे मटीरियल, मैन्युफैक्चरिंग, कंस्ट्रक्शन, कमीशनिंग, ऑपरेशन और मेंटेनेंस, क्वालिटी एश्योरेंस, सेफ्टी और आस-पड़ोस के लोगों से जुड़ाव जैसी सभी गतिविधियों में सभी स्तर पर नौकरियां पैदा होंगी। प्रशिक्षित और योग्य मानव संसाधन के मामले में भी चुनौतियां हैं। हालांकि हम इन सभी चुनौतियों का सामना करने के लिए अच्छी स्थिति में हैं, लेकिन प्रोग्राम की निरंतरता पर उद्योग का भरोसा एक अनिवार्य शर्त होगी।

हम आशा कर सकते हैं कि प्रस्तावित नाभिकीय विधेयक सभी हितधारकों की चिंताओं को दूर करेगा।

निर्धारित क्षमता के लिए नाभिकीय ईंधन हासिल करना अगली बड़ी चुनौती है, जबकि वैश्विक यूरेनियम स्रोत काफी हैं, नाभिकीय ऊर्जा विस्तार के कारण यूरेनियम की बढ़ती मांग और यूरेनियम आपूर्ति पर रुकावटों से अंतरिम आपूर्ति में कमी और मूल्य में वृद्धि होगी। नाभिकीय बाजार से जुड़ी जटिल भू-राजनीति को देखते हुए यह एक बड़ी ईंधन आपूर्ति सुरक्षा चुनौती बन सकती है।

आगे क्या चुनौतियां हैं? उनमें से सबसे जरूरी है समय लक्ष्य के हिसाब से बड़े पैमाने पर तेजी से परिनियोजन करना। सिर्फ. दो दशकों में 90 जीडब्ल्यू से ज्यादा या लगभग 200 रिएक्टर जोड़े जाने हैं। स्पष्ट है कि NPCIL, NTPC और BHAVINI के अलावा कई इम्प्लीमेंटिंग एजेंसियों की जरूरत है, जो फ्लीट मोड में रिएक्टर प्लांट के मानक डिजाइन वाली परियोजना शुरू करें। हालांकि हमें अपनी राष्ट्रीय नाभिकीय ऊर्जा नीति के आधार पर प्रौद्योगिकी के साथ प्रोग्राम को परिनियोजित करना चाहिए। PHWR प्रौद्योगिकी स्पष्ट रूप से एक सिद्ध और किफायती प्रतिस्पर्धी स्वदेशी प्रौद्योगिकी है, जो तेजी से आगे बढ़ने के लिए तैयार है। इसलिए NPCIL को अपने प्रोग्राम को कार्यान्वित करते समय PHWR प्रौद्योगिकी में दूसरी प्राधिकरणों को रचनात्मक रूप अपने से जोड़ते हुए उनका मार्गदर्शन करना चाहिए। दूसरी परिपक्व प्रौद्योगिकी को भी एक अतिरिक्त संभावना के तौर पर माना जा सकता है, बशर्ते वे किफायती और संरक्षा मानकों को पूरा करें।

निवेश का भी एक जरूरी मुद्दा है, जो अकेले नाभिकीय ऊर्जा उपयोगिता क्षेत्र के लिए 20 लाख करोड़ के ऑर्डर का होगा। ईंधन चक्र अवसंरचना के लिए निवेश इसके अलावा होगा। इसलिए निजी क्षेत्र से वित्तपोषण बहुत जरूरी है, जबकि नाभिकीय क्षेत्र का आर्थिक पक्ष अच्छा है, दूसरी स्वच्छ ऊर्जा प्रौद्योगिकी के बराबर नीति सहयोग अनिवार्य होगा।

निर्धारित क्षमता के लिए नाभिकीय ईंधन हासिल करना अगली बड़ी चुनौती है, जबकि वैश्विक यूरेनियम स्रोत काफी हैं, नाभिकीय ऊर्जा विस्तार के कारण यूरेनियम की बढ़ती मांग और यूरेनियम आपूर्ति पर रुकावटों से अंतरिम आपूर्ति में कमी और मूल्य में वृद्धि होगी। नाभिकीय बाजार से जुड़ी जटिल भू-राजनीति को देखते हुए यह एक बड़ी ईंधन आपूर्ति सुरक्षा चुनौती बन सकती है। इसलिए अपने बड़े थोरियम भंडारों के साथ भारत को जल्द से जल्द थोरियम पर स्विच कर लेना चाहिए और ऊर्जा सुरक्षित बनना चाहिए। इसके लिए हमारे थोरियम आधारित नाभिकीय ऊर्जा कार्यक्रम और उससे जुड़ी प्रौद्योगिकी के विकास में तेजी लाने की जरूरत है। थोरियम का इस्तेमाल और यूरेनियम से बहुत ज्यादा एनर्जी वैल्यू पाना, जो किसी भी तरह से आज के समय की जरूरत बन जायेगी, इसमें नाभिकीय ऊर्जा का पुनर्संसाधन और पुनर्चक्रण करना जरूरी होगा। इस तरह संवृत नाभिकीय ईंधन चक्र में हमारी काबिलियत एक सुरक्षित और अनवरत ऊर्जा आपूर्ति सुनिश्चित करने और भरोसेमंद दीर्घकालिक नाभिकीय अपशिष्ट प्रबंधन में काम आयेगी। हालांकि, यह एक संवेदनशील व नाभिकीय प्रौद्योगिकी है और इसका शासन और नियंत्रण सरकार के पास ही रहना चाहिए। अमेरिका सहित ज्यादातर देश इस्तेमाल किये गये नाभिकीय ईंधन के स्थाई निपटान का मुद्दा नहीं सुलझा पाये हैं। निजी नाभिकीय प्रतिष्ठान और सरकारी नाभिकीय पुनर्चक्रण ऊद्योग के बीच ईंधन प्रबंधन इंटरफेस को कानून में ठीक से शामिल करने की जरूरत है।

मुझे लगता है कि दुनिया भर में नाभिकीय ऊर्जा को ज्यादा बढ़ावा देने के कारण, नाभिकीय पुनर्चक्रण पर ज्यादा जोर देना जरूरी होगा। इस तरह, फ्रंट एंड की तुलना में बैकएंड ईंधन चक्र, उतना ही बड़ा या उससे भी बड़ा उद्योग बन जायेगा। थोरियम, जो प्रसार प्रतिरोध उपलब्ध कराता है, इस मामले में और भी ज्यादा जरूरी हो जाता है।

हमें यह मानना होगा कि हमारे PHWR सिस्टम सबसे ज्यादा लचीले हैं और कई तरह के ईंधन चक्र को सरल बनाने के लिए सबसे सही हैं, खास कर थोरियम की ओर हमारे संक्रमण की योजना के मामले में, जबकि थोरियम को विखडनीय यूरेनियम-233 में बड़े पैमाने पर बदलने के लिए द्रुत प्रजनक विकास को तेज करने की जरूरत है, अब जब हम आयातित यूरेनियम का इस्तेमाल करके बड़ी PHWR क्षमता सेट अप कर सकते हैं, तो PHWRs ऐसा करने और थोरियम के इस्तेमाल की दिशा में हमारी तरक्की को तेज करने का एक आसान विकल्प देते हैं। इस मकसद के लिए जरूरी विकास का काम परमाणु ऊर्जा विभाग में अनुसंधान एवं विकास पर मुख्यतः केंद्रित होना चाहिए, भले ही सरकारी और निजी क्षेत्र में नाभिकीय स्थापनाएं मानकीकृत और सिद्ध डिजाइन का इस्तेमाल करके तेजी से क्षमता बढ़ा रही हों। हम आशा कर सकते हैं कि प्रस्तावित नाभिकीय विधेयक सभी हितधारकों की चिंताओं को दूर करेगा, जिसमें ऊपर बताये गये कुछ हितधारक भी शामिल हैं और नाभिकीय ऊर्जा मिशन को उम्मीद के मुताबिक लक्ष्य हासिल करने में मदद करेगा।

(लेखक : पूर्व सचिव, परमाणु ऊर्जा विभाग एवं पूर्व अध्यक्ष, परमाणु ऊर्जा आयोग है।)

कोल्हान की खबरें

कोल्हान विवि के कुलसचिव डॉ रंजीत कुमार कर्ण अंतरराष्ट्रीय संगोष्ठी में प्रस्तुत करेंगे शोध पत्र

चाईबासा (आजाद सिपाही)। कोल्हान विश्वविद्यालय के कुलसचिव सह स्नातकोत्तर भौतिकी विभाग के विभागाध्यक्ष डॉ. रंजीत कुमार कर्ण देश की प्रतिष्ठित जवाहरलाल नेहरू विश्वविद्यालय (जेएनयू), नई दिल्ली में आयोजित अंतरराष्ट्रीय संगोष्ठी में अपना शोध पत्र प्रस्तुत करेंगे। यह अंतरराष्ट्रीय संगोष्ठी 17 से 19 जनवरी तक जेएनयू के स्कूल ऑफ फिजिकल साइंसेज द्वारा आयोजित की जा रही है। संगोष्ठी का विषय एटॉमिक, मॉलिक्यूलर, नैनो एंड ऑप्टिकल फिजिक्स रखा गया है, जिसमें देश-विदेश के जाने-माने वैज्ञानिक और शोधकर्ता भाग लेंगे। डॉ कर्ण इस संगोष्ठी में अतिथि वक्ता के रूप में आईएम-नोप 2025 विषय पर अपना व्याख्यान प्रस्तुत करेंगे। उनके शोध कार्य को अकादमिक जगत में विशेष महत्व के साथ देखा जाता है। उल्लेखनीय है इससे पूर्व भी डॉ रंजीत कुमार कर्ण देश और विदेश में आयोजित कई राष्ट्रीय एवं अंतरराष्ट्रीय संगोष्ठियों में अपने शोध पत्र प्रस्तुत कर चुके हैं, जिससे कोल्हान विश्वविद्यालय की शैक्षणिक प्रतिष्ठा को नई पहचान मिली है।

चोरी की चार बाइक के साथ दो गिरफ्तार

आदित्यपुर (आजाद सिपाही)। सरायकेला खरसावां जिले के एसपी मुकेश कुमार लुनायत के निर्देश पर आदित्यपुर पुलिस को बड़ी सफलता हाथ लगी है। रविवार को पुलिस ने अपराध नियंत्रण अभियान के तहत कार्रवाई करते हुए दो संदिग्ध व्यक्तियों को चार चोरी की मोटरसाइकिलों के साथ गिरफ्तार कर न्यायिक हिरासत में भेज दिया। गिरफ्तार आरोपियों में राजनगर थाना अंतर्गत बारीजोड़ी निवासी, वर्तमान पता सालडीह बस्ती नीचे टोला एलआईसी कॉलोनी आदित्यपुर के 19 वर्षीय रवि महतो उर्फ पतली और पश्चिमी सिंहभूम के चक्रधरपुर थाना स्थित इंद्रकाटा निवासी, वर्तमान पता आदित्यपुर एलआईसी कॉलोनी के नीचे घासी राम के भाड़ेदार के मकान में रहने वाले 23 वर्षीय सुरज सोय उर्फ डाकु शामिल है। आदित्यपुर थाना प्रभारी विनोद तिर्की ने बताया जिले के पुलिस अधीक्षक के आदेशानुसार अवैध हथियार, मादक पदार्थों की खरीद-बिक्री एवं संपत्ति संबंधी अपराधों की रोकथाम के लिए क्षेत्र में लगातार अभियान चलाया जा रहा था। इसी क्रम में आदित्यपुर पुलिस ने छापेमारी कर चोरी के चार मोटरसाइकिल के साथ दो आरोपी को गिरफ्तार किया है।

नितिन नबीन के राष्ट्रीय कार्यकारी अध्यक्ष बनने पर अमरप्रीत सिंह काले ने दी बधाई

जमशेदपुर (आजाद सिपाही)। बिहार सरकार के मंत्री नितिन नबीन को भारतीय जनता पार्टी का राष्ट्रीय कार्यकारी अध्यक्ष नियुक्त किए जाने पर भाजपा के प्रदेश प्रवक्ता अमरप्रीत सिंह काले ने बधाई एवं शुभकामनाएं दी। श्री काले ने सोशल मीडिया के माध्यम से कहा नितिन नबीन का समृद्ध सांगठनिक अनुभव, कार्यकुशलता और सार्वजनिक जीवन के प्रति समर्पण पार्टी को राष्ट्रीय स्तर पर और अधिक सशक्त बनायेगा। उनके नेतृत्व में संगठन को नयी ऊर्जा और स्पष्ट दिशा मिलेगी। उन्होंने परमात्मा से उनके सफल कार्यकाल की कामना करते हुए झारखंड की ओर से भी शुभकामनाएं प्रेषित कीं।

खुंटपानी में युवक की गला घोंटकर हत्या, खेत में मिला शव

आजाद सिपाही संवाददाता

चाईबासा। पश्चिमी सिंहभूम जिले के खुंटपानी प्रखंड अंतर्गत पांड्रासाली थाना क्षेत्र के ऊपर लोटा गांव में एक सनसनीखेज हत्या का मामला सामने आया है। गांव के 28 वर्षीय युवक सीनू राम जारीका की गला घोंटकर हत्या कर दी गयी। यह घटना सूत्रों से मिली जानकारी के अनुसार शनिवार की रात्रि लगभग 8 बजे के बाद की बताई जा रही है। मृतक का शव उसके घर से करीब 100 मीटर दूर खेत में संदिग्ध हालत में पड़ा मिला, जिससे क्षेत्र में दहशत का माहौल है। परिजनों के अनुसार, घटना के समय मृतक का पूरा परिवार एक परिचित के दशकर्म कार्यक्रम में शामिल होने के लिए दूसरे टोली गया हुआ था। इसी दौरान अज्ञात लोगों द्वारा इस वारदात को अंजाम दिया गया। बताया गया कि सीनू राम जारीका बागवानी का काम करता था। वह शाम करीब 8 बजे खेत से अपने बैलों को घर बांधने के लिए निकला था, लेकिन देर रात तक वापस नहीं लौटा। जब कार्यक्रम से लौटकर उसकी पत्नी घर पहुंची तो पति घर में नहीं मिला। इसके बाद उसने आसपास खोजबीन की। इसी क्रम में उसने देखा कि उसका पति घर से कुछ दूरी पर खेत में पड़ा हुआ है। शोर मचाने पर अन्य परिजन और ग्रामीण मौके पर पहुंचे। जांच के दौरान मृतक के गले में रस्सी के स्पष्ट निशान पाए गए, जिससे गला घोंटकर हत्या किये जाने की आशंका जतायी जा रही है। घटना की सूचना मिलते ही पांड्रासाली थाना पुलिस मौके पर पहुंची। पुलिस ने शव को कब्जे में लेकर पोस्टमार्टम के लिए सदर अस्पताल, चाईबासा भेज दिया है। पुलिस अधिकारियों ने बताया कि पोस्टमार्टम रिपोर्ट आने के बाद मौत के सही कारणों की पुष्टि हो सकेगी।

शिविर में 663 यूनिट रक्त का संग्रह

पूर्व मुख्यमंत्री रघुवर दास ने बढ़ाया रक्तदाताओं का उत्साह
संस्था ने जताया आभार

आजाद सिपाही संवाददाता

जमशेदपुर। लौहनगरी जमशेदपुर की प्रतिष्ठित सामाजिक संस्था 'लोक समर्पण' के तत्वावधान में रविवार को सिदगोड़ा स्थित सोन मंडप परिसर में एकदिवसीय स्वैक्षिक रक्तदान शिविर का आयोजन किया गया। रविवार शिविर का उद्घाटन मुख्य अतिथि पूर्वी की विधायक पूर्णिमा साहू, विशिष्ट अतिथि कोल्हान यूनिवर्सिटी के पूर्व कुलपति डॉ शुक्ला मोहंती और सम्मानित अथिति मजदूर नेता सह विभिन्न यूनियन के अध्यक्ष राकेश्वर पांडेय, टाटा वर्कर्स यूनियन के अध्यक्ष संजीव चौधरी, टाटा मोटर्स यूनियन के अध्यक्ष शशिभूषण प्रसाद, महामंत्री आर के सिंह ने संयुक्त रूप से द्वीप प्रज्वलित कर किया। सुबह 9 बजे से संध्या 5 बजे तक चले शिविर में युवा एवं माहिला रक्तदाताओं ने बढ़-चढ़कर भाग लिया। शिविर में पूर्व मुख्यमंत्री रघुवर दास ने शिरकत कर रक्तदाताओं का उत्साह बढ़ाया। इस दौरान रक्तदाताओं को प्रोत्साहित करने एवं सड़क सुरक्षा के प्रति जागरूकता लाने के उद्देश्य से उपहार स्वरूप हेलमेट एवं प्रशस्ति पत्र भेंटकर सम्मानित किया। शिविर की समाप्ति पर कुल 663 यूनिट रक्त संग्रह किये गए। वही रक्तदाताओं को प्रेरित करने हेतु सेल्फी पॉइंट बनाये गये थे। जहां स्लोगन में रक्तदान हेतु प्रेरक संदेश लिखे थे। सेल्फी पॉइंट में संस्था के कुछ कार्यों को भी दर्शाया गया था। विधायक पूर्णिमा साहू ने कहा लोक समर्पण के द्वारा शहर और आसपास के क्षेत्रों में लगातार सामाजिक कार्य किए जा रहे हैं। इस बार नए उद्देश्य और व्यापक सोच के साथ रक्तदान शिविर में लोगों की भागीदारी ने ऐतिहासिक सफलता दिलायी है। संरक्षक सह समाजसेवी ललित दास ने बताया संस्था पहली बार रक्तदान शिविर इतने बड़े स्तर पर आयोजित किया। जिसमें सैकड़ों युवाओं ने पहली बार रक्तदान किया। उन्होंने सभी रक्तदाताओं का आभार व्यक्त की।

जमशेदपुर में प्रथम पाणिनि उत्सव समारोह में बोले विधायक

अब पदार्थ और विचार आपस में हो रहे हैं सहमत : सरयू

हमारी वर्णमाला की शुरूआत पाणिनि से : रमा पोपली

पाणिनि के नाते हम लोग सूत्र जान सके : डॉ अग्निहोत्री

आजाद सिपाही संवाददाता

जमशेदपुर। जमशेदपुर पश्चिमी के विधायक सरयू राय ने कहा है कि अब ऐसा लग रहा है कि पूरब (भारत) और पश्चिम (अमेरिका समेत अन्य देश) में वैज्ञानिक और आध्यात्मिक दृष्टिकोण से साम्य स्थापित होगा। पहले दोनों के बीच जो असमानता थी, वह पदार्थ और विचार के आधार पर था। पहले दोनों एक-दूसरे पर हावी होना चाहते थे। अब वह हावी होने का भाव, मतैक्य का भाव धीरे-धीरे खत्म हो रहा है। महर्षि पाणिनि के काल से लेकर आज तक कई कालखंड बीत गये। इन कालखंडों में आचार-विचार के स्तर पर बड़े परिवर्तन हुए हैं। पाणिनि उत्सव मना कर हम उनके ज्ञान को वर्तमान में तो अपना ही रहे हैं, भविष्य में भी सकल ब्रह्मांड में स्थापित करने के योग्य होंगे।

सरयू राय पाणिनि उत्सव समिति के तत्वावधान में यहां न्यू बाराद्वारी के पीपुल्स एकेडमी के कालिदास सभागृह में आयोजित पाणिनि उत्सव में अपनी बात बतौर मुख्य अतिथि रख रहे थे। सरयू राय ने कहा कि ऐसे कई संकेत मिल रहे हैं, जिसका अर्थ यह है कि अब पदार्थ और विचार आपस में सहमत हो रहे हैं। समाज का एक कास वर्ग हमारी विभिन्नताओं को घातक हथियार बना कर हमें संघर्ष की राह पर धकेलने के लिए आमादा है लेकिन हमें उसमें फंसना नहीं है।

रमा पोपली ने कहा कि हमारी वर्णमाला की शुरूआत पाणिनि से है, उनके आशीर्वाद से है। आज के दौर में बच्चों के भीतर हम लोगों को वैज्ञानिक सोच, सृजन और टेम्परामेंट विकसित करने की जरूरत है।

डॉ मित्रेश्वर अग्निहोत्री ने कहा कि यह महर्षि पाणिनि ही थे, जिनके कारण हम लोग सूत्र काल को जान सके। वह न होते तो हम लोग सूत्र काल न जान पाते। उन्होंने कहा कि लोग पाणिनि को एक व्याकरण जानकार के रुप में ही जानते हैं जबकि सच यह है कि वह प्रकांड विद्वान थे, महाकवि थे, महाइतिहासकार थे। पाणिनि नहीं होते तो उस रुप में आज संस्कृत नहीं होती, जिस रुप में आज है। पाणिनि न होते तो आज कई भाषाएं नहीं होतीं। पाणिनि को संस्कृत तक ही न समेटें। उनका अवदान वृहत है।

कार्यक्रम को डॉ रागिनी भूषण और डॉ कौस्तुभ सान्याल ने भी संबोधित किया। पाणिनि फाउंडेशन की निदेशक रमा पोपली की पुस्तक पाणिनि शिक्षाशास्त्र का विमोचन हुआ।

सोनारी आदर्श सहकारी गृह निर्माण समिति के कार्यालय में लगा स्वास्थ्य जांच शिविर

जमशेदपुर (आजाद सिपाही)। सोनारी आदर्श सहकारी गृह निर्माण समिति लिमिटेड के नवनिर्वाचित निर्देशक मंडली की पहल पर रविवार को समिति के सदस्यों के लिए निशुल्क स्वास्थ्य जांच शिविर का आयोजन किया गया। यह शिविर सोनारी स्थित आदर्श नगर कार्यालय परिसर में पहली वार नए समिति के प्रयास से आयोजित की गयी। जिसमें बड़ी संख्या में समिति के सदस्यों ने उत्साहपूर्वक भाग लिया। शिविर में लगभग 300 से अधिक लोगों ने अपनी स्वास्थ्य जांच कराई और चिकित्सकों से आवश्यक परामर्श प्राप्त किया। इस अवसर पर समिति के चेयरमैन धनंजय डे ने बताया सोनारी आदर्श सहकारी गृह निर्माण समिति लिमिटेड की नयी निर्देशक मंडली सभी सदस्यों तक हर संभव सहायता पहुंचाने के लिए संकल्पित है। श्री डे ने बताया समिति द्वारा पहली बार इस तरह का निशुल्क स्वास्थ्य जांच शिविर आयोजित किया गया है, ताकि सभी सदस्य अपने स्वास्थ्य के प्रति जागरूक हो सकें और समय रहते बीमारियों की पहचान हो सके। समिति के चीफ एग्जीक्यूटिव ऑफिसर आशिम कुमार स्वैन ने बताया स्वस्थ सदस्य ही एक मजबूत और सशक्त समाज का निर्माण कर सकते हैं। इसी उद्देश्य से समिति भविष्य में भी इस तरह के जनहितकारी कार्यक्रमों का आयोजन करती रहेगी। उन्होंने कहा समिति अन्य बुनियादी और कल्याणकारी सुविधाओं को लेकर भी लगातार प्रयासरत है।

एसपीडीसी इग्नू अध्ययन केंद्र में हुई अभिप्रेरणा बैठक, छात्र-छात्राओं को दी गयी जानकारी

गढ़वा (आजाद सिपाही)। सूरत पाण्डेय डिग्री कॉलेज इग्नु (इंदिरा गांधी राष्ट्रीय मुक्त विश्वविद्यालय) अध्ययन केंद्र में रविवार को सत्र जुलाई 2025 के शिक्षार्थियों की अभिप्रेरणा बैठक आयोजित हुई। जिसमें उपस्थित शिक्षार्थियों को इग्नु एवं उनके विषय-वस्तु के संबंध में विस्तृत जानकारी दी गयी। प्राचार्य प्रो निकलेश चौबे ने कहा कि इग्नु का लक्ष्य शिक्षा को सभी के लिए सुलभ बनाना है। लोगों की परिस्थितियां कैसी भी हो वे अपनी शिक्षा पूरी कर सकें। वहीं, एसपीडी कॉलेज इग्नु अध्ययन केन्द्र के समन्वयक प्रो अर्जुन प्रसाद ने शिक्षार्थियों के विषय-वस्तु के संबंध में विस्तृत जानकारी रखी। उन्होंने अध्ययन केंद्र में संचालित विभिन्न प्रोग्राम बीडीपी, बीए, बीकॉम, बीएजी, बीएएम, एमएचडी, एमपीएस, एमएएच, एमओएच, पीजीडीआरडी, सीएफएन, सीएनसीसी, काउंसिलिंग शेडयूल, स्टडी मैटेरियल, रिजल्ट, ग्रेड कार्ड आदि के संबंध में विस्तार से जानकारी दी। कहा कि इग्नु अध्ययन केन्द्र में नामांकित सभी शिक्षार्थियों की मदद के लिए यहां के काउंसेलर हर वक्त तैयार हैं। इधर, अध्ययन केन्द्र के सहायक समन्वयक प्रो परवेज आलम ने असाईन्मेंट के संबंध में विस्तृत चर्चा की। जबकि डॉ उमेश सहाय ने पीजीडीआरडी के संबंध में जानकारी दी। कार्यक्रम का संचालन प्रो कमलेश सिन्हा और धन्यवाद ज्ञापन प्रो राजीव रंजन मिश्रा ने किया। मौके पर अखिलेश कुमार तिवारी, राजेश शरण द्विवेदी, मनोहर राम, चन्द्रकान्त सिंह आदि उपस्थित थे।

मृतक की पत्नी ने ठेकेदार पर लगाया साजिश के तहत पति की मौत का राज छिपाने का आरोप

बड़डीहा/गढ़वा (आजाद सिपाही)। जिले के बड़डीहा थाना क्षेत्र सलगा गांव में एक महिला ने अपने पति की मौत के कारण को साजिशन छिपाने का आरोप एक ठेकेदार पर लगाया है। इस संबंध में पीड़िता ने थाना प्रभारी को आवेदन देकर न्याय की गुहार लगाई है। पीड़िता सोगरी देवी ने बताया कि उसका पति सुरेन्द्र रजवार (50) बाहर ठेकेदारी का काम करते थे। शनिवार की सुबह 10 बजे बिहार के वारूण स्थित सोननगर में ठेकेदारी करने वाले ठेकेदार उसके पति का शव लेकर घर पहुंचे। पीड़िता का आरोप है कि उक्त ठेकेदार ने उसके पति की मौत के स्थान और सटीक कारणों के बारे में कोई स्पष्ट जानकारी नहीं दी। अफरा-तफरी के माहौल में घर पर शव छोड़कर भाग गये। जाते समय उसने कथित रूप से 10 हजार रुपये भी दिए, जिससे मामला और संदिग्ध हो गया। महिला का कहना है कि अब तक उन्हें यह जानकारी नहीं दी गई है कि उनके पति की मृत्यु किन परिस्थितियों में हुई। पीड़िता ने थाना प्रभारी से मामले की गंभीरता से जांच कराने और दोषियों के विरुद्ध आवश्यक कानूनी कार्रवाई करने की मांग की है। फिलहाल पुलिस आवेदन के आधार पर मामले की जांच में जुट गई है।

गढ़वा में हवाई सेवा शुरू होने से चार राज्यों के लोग होंगे लाभाविंद : डॉक्टर पातंजली

गढ़वा (आजाद सिपाही)। जिला में एयरपोर्ट के निर्माण और हवाई सेवा शुरू होने से व्यापार में तेजी, बेहतर चिकित्सा सुविधा तक आसानी से पहुंच, पर्यटन को बढ़ावा, रोजगार सहित क्षेत्र का समग्र विकास होगा । उक्त बातें भाजपा नेता डॉक्टर पातंजली केशरी ने कही। उन्होंने कहा कि हवाई अड्डे के निर्माण एवं क्षेत्रीय परिचालन के शुरू होने से गढ़वा के पूर्वोत्तर क्षेत्र के लोग सहित छत्तीसगढ़, उत्तर प्रदेश एवं बिहार के लोग भी लाभाविंत होंगे। यहां के व्यापारियों और आसपास के जिले के लोगों को दिल्ली, कोलकाता, पटना, वाराणसी जैसे शहरों में जाने में समय की बचत होगी। कहा कि देश के चार प्रदेश झारखंड, बिहार, उतर प्रदेश और छत्तीसगढ़ के मरीजों को तत्काल स्वास्थ्य सुविधा मिलेगी। धार्मिक, प्राकृतिक और व्यापारिक दृष्टिकोण से क्षेत्र का समग्र विकास होगा। जैसा देवघर सहित अन्य जगहों पर देखा जा रहा है। डॉक्टर केशरी ने कहा कि गढ़वा में हवाई अड्डा के निर्माण से इस जिले में रोजगार के नए अवसर मिलेंगे। रियल एस्टेट, होटल सहित अन्य उद्योगों में निवेश बढ़ेगा । एयर बस सेवा शुरू होने से लोग अपने काम और परिवार को अधिक से अधिक समय दे पाएंगे। गढ़वा की अर्थव्यवस्था में व्यापक सुधार होगा।

विगत 15 दिनों में जन-सहयोग से हजारों जरूरतमंदों तक पहुंचाये गये गर्म वस्त्र

गढ़वा (आजाद सिपाही)। सदर अनुमंडल पदाधिकारी संजय कुमार की पहल एवं देखरेख में सामाजिक-प्रशासनिक सहयोग से संचालित 'आइये खुशियां बांटें' अभियान रविवार को लगातार 15वें दिन भी जारी रहा। इस दिन गढ़वा सदर प्रखंड के धरमडीहा क्षेत्र में महादलित एवं दलित समुदाय के जरूरतमंद परिवारों के बीच राहत सामग्री का वितरण किया गया। इस अवसर पर बच्चों, महिलाओं, बुजुर्गों एवं दिव्यांगजनों को गर्म वस्त्र, चप्पल आदि आवश्यक सामग्री उपलब्ध कराई गई, जिससे ठंड के मौसम में उन्हें तत्काल राहत मिल सके। एसडीएम और उनके सहयोगियों ने बताया कि बीते 15 दिनों से यह अभियान निरंतर विभिन्न वंचित बस्तियों में चलाया जा रहा है। अब तक हजारों जरूरतमंद लोगों तक गर्म कपड़े पहुंचाकर मानवीय संवेदना और सहयोग की गर्माहट पहुंचाई जा चुकी है। सदर एसडीएम ने कहा कि इस अभियान का उद्देश्य केवल सामग्री वितरण नहीं, बल्कि समाज के सबसे कमजोर वर्गों के साथ खड़े होने का संदेश देना है। हम चाहते हैं कि सर्दी के इस मौसम में कोई भी परिवार असहाय महसूस न करे। उन्होंने समाज के अन्य सक्षम लोगों से भी इस मानवीय मुहिम से जुड़ने की अपील की। इस दौरान उस क्षेत्र के पीएलवी सदस्यों, ग्रामीणों के अलावा कंचन प्रसाद, अनिल कुमार और राजकुमार आदि मौजूद थे।

खेलने के दौरान छत से गिरकर बच्ची घायल

भवनाथपुर (आजाद सिपाही)। थाना क्षेत्र के मकरी पंचायत के कड़ियां टोला में रविवार को ढाई साल की बच्ची सबा खातून खेलते हुए घर के छत से नीचे गिर कर गंभीर रूप से घायल हो गई। उसे भवनाथपुर सीएचसी में प्राथमिक उपचार के लिए भर्ती कराया गया, जहां डॉ प्रिंस कुमार ने उपचार किया। बताया गया कि बच्ची अपने भाई-बहनों के साथ खेल रही थी। तभी छत में रेलिंग नहीं होने के कारण नीचे सिर के बल गिर कर घायल हो गई।

पतंजलि योग समिति ने चार दर्जन नवनियुक्त सहायक आचार्यों को किया सम्मानित

शिक्षक देश एवं समाज के निर्माता होते हैं : एसडीएम

आजाद सिपाही संवाददाता

मेराल। पतंजली योग समिति परिवार की ओर से रविवार को समारोह आयोजित कर प्रखंड के चार दर्जन नवनियुक्त सहायक आचार्यों को सम्मानित किया। इससे पहले कार्यक्रम का शुभारंभ मुख्य अतिथि गढ़वा एसडीएम संजय कुमार पांडे, प्रखंड प्रमुख दीपमाला कुमारी, विधायक प्रतिनिधि डॉ लालमोहन, विजय कुमार यादव, समिति के सुशील कुमार केशरी, संतोष चौबे, डॉ दीपक कुमार यादव, रूपु महतो, प्रखंड प्रभारी बलराम शर्मा आदि ने संयुक्त रूप से किया। इस दौरान नवनियुक्त सभी सहायक आचार्यों को नवजीवन अस्पताल की ओर से अंग वस्त्र, डायरी एवं बुके देकर सम्मानित किया गया। कार्यक्रम का संचालन समिति के जिलाध्यक्ष शैलेश कुमार शुक्ला ने किया। इस अवसर पर एसडीएम ने कहा कि शिक्षक देश और समाज के निर्माता होते हैं। शिक्षक की भूमिका समाज में अहम होता है। वे लोग भाग्यशाली हैं कि इन्हें समाज निर्माण का दायित्व मिला है। उन्होंने जोर देकर कहा आप जिस विद्यालय में जाए वहां बच्चों में किताबी ज्ञान के अलावा संस्कार भी दे। वहीं, प्रमुख दीपमाला कुमारी ने कहा कि शिक्षक समाज के आईना होते हैं। शिक्षक समाज के अभिन्न अंग होते हैं। कार्यक्रम में डॉ लाल मोहन, मुखिया राम सागर महतो, सुषमा कुशवाहा, मदन यादव आदि ने भी अपने-अपने विचार साझा किये। इस मौके पर शिक्षक रवींद्र गुप्ता, दिवाकर प्रसाद, मनोज ठाकुर, कामेश्वर ठाकुर, सत्येंद्र कुमार, जुनैद अंसारी, रामाशीष पटवा, अखिलेश चौब, मिथिलेश तिवारी, समिति के शिवकुमार साह और छोटन प्रसाद आदि उपस्थित थे।

कार्यक्रम का शुभारंभ करते एसडीएम संजय कुमार पांडेय एवं अन्य गणमान्य।

ऋषि राज की सफलता पूरे सगमा के लिए गर्व की बात : अंजू यादव

सगमा (आजाद सिपाही)। प्रखंड के बीरबल गांव निवासी रमोद प्रसाद श्रीवास्तव के बड़े बेटे ऋषि राज श्रीवास्तव के सहायक प्रशाखा पदाधिकारी के रूप में चयनित होने की सूचना पर पूरे क्षेत्र में हर्ष का माहौल है। प्रखंड क्षेत्र की जिप सदस्य अंजू यादव एवं जिप सदस्य प्रतिनिधि ताराचंद यादव रविवार को ऋषि राज के आवास पहुंचकर उसे मिठाई खिलाकर खुशी का इजहार किया। साथ ही उज्ज्वल भविष्य की शुभकामनाएं भी दी। जिप सदस्य अंजू यादव ने कहा कि जिले के सबसे पिछड़े माने जाने वाले सगमा प्रखंड के बीरबल गांव से निकलकर ऋषि राज श्रीवास्तव का जेएसएससी जैसी प्रतिष्ठित परीक्षा को क्वालीफाई करना पूरे क्षेत्र के लिए गर्व की बात है। ऋषि राज ने न केवल अपने परिवार, बल्कि गांव और प्रखंड का नाम भी रोशन किया है।

ऋषि की इस सफलता में परिवार का विशेष योगदान रहा। मां की प्रेरणा और पिता का विश्वास उनके सफर की मजबूत नींव बनी। जिप सदस्य अंजू यादव ने कहा कि ऋषि राज श्रीवास्तव की सफलता पूरे सगमा प्रखंड के लिए गौरव की बात है। उससे दूसरे युवा भी प्रेरणा लेंगें।

पंचायत भवन और दुकानों में हुई चोरी का पुलिस ने किया खुलासा, दो चोर गिरफ्तार

आजाद सिपाही संवाददाता

भंडरिया। थाना क्षेत्र के जनेवा पंचायत भवन सहित दो दुकानों में शुक्रवार की देर रात हुई चोरी की घटना का पुलिस ने खुलासा कर दिया है। इस मामले में पुलिस ने चोरी के सामान के साथ दो आरोपियों को रंगेहाथ गिरफ्तार कर न्यायिक हिरासत में जेल भेज दिया है। उनकी पहचान भंडरिया निवासी जीतू कच्छप और मंहुगाई गांव निवासी राजेंद्र भुइयां के रूप में हुई है। पुलिस की मानें, तो दोनों आरोपियों ने सुनियोजित तरीके से ताला तोड़कर लाखों रुपये के सरकारी एवं निजी सामान की चोरी की थी। जानकारी के मुताबिक चोरों ने सबसे पहले जनेवा पंचायत भवन के शौचालय की वेंटिलेटर तोड़कर भवन के अंदर प्रवेश किया। इसके बाद लोहे की रॉड से प्रज्ञा केंद्र का दरवाजा तोड़ते हुए वहां से सीसीटीवी वेब कैमरा, पेन ड्राइव और बायोमेट्रिक डिवाइस की चोरी कर ली। इसके बाद आरोपियों ने जनेवा गांव निवासी रविंद्र सिंह के धान कुट्टी मिल एवं बबलू नायक की गुमटी का ताला तोड़कर भी सामान चोरी कर लिया था। इसकी सूचना मिलते ही भंडरिया थाना में कांड संख्या 57/25 के तहत मामला दर्ज कर जांच शुरू की गई। अनुसंधान के दौरान पुलिस ने त्वरित छापामारी करते हुए मदगड़ी (क) धसनी गांव से चोरी का सामान बरामद कर लिया। जिसमें धान कुटाई की एक मशीन, एक सीसीटीवी वेब कैमरा, कंबल, दरवाजे का पर्दा और चोरी में प्रयुक्त लोहे का पाइप शामिल है। पुलिस ने दोनों आरोपियों को गिरफ्तार कर न्यायिक हिरासत में जेल भेज दिया है।

रंका, रमकंडा, चिनियां और भंडरिया प्रखंड के डिलरों को मिला फोरजी ई पॉस मशिन

रंका (आजाद सिपाही)। झारखंड राज्य खाद्य आपूर्ति विभाग की ओर से रंका अनुमंडल अंतर्गत रंका, रमकंडा, चिनियां और भंडरिया प्रखंड क्षेत्र में आने वाले सभी जनवितरण प्रणाली विक्रेताओं को शनिवार को फोरजी ई पॉस मशिन दी गयी। बतातें चलें कि पूर्व में डिलरों को टू जी ई पॉस मशिन दिया गया था जिसमें नेटवर्क की समस्या हो रही थी। यहां तक कि दुकानदारों को ऊंचे स्थानों (पहाड़ी) पर भी चढ़ना पड़ता था तब जाकर मशिन काम करती थी। इन्हीं समस्याओं के मद्देनजर रखते इस बार झारखंड सरकार ने फोर जी ई पॉस मशिन दी है, ताकि नेटवर्क की परेशानी झेलनी ना पड़े। इस मौके पर रंका, रमकंडा, चिनियां और भंडरिया प्रखंड के सैकड़ो जनवितरण प्रणाली विक्रेता उपस्थित थे।

शिविर लगाकर की गयी 150 मरीजों की जांच

गढ़वा (आजाद सिपाही)। प्रफुल्ल क्लीनिक के बैनर तले चिनियां प्रखंड स्थित इंडो इंटरनेशनल पब्लिक स्कूल के प्रांगण में नि:शुल्क स्वास्थ्य जांच एवं जागरूकता शिविर का आयोजन किया गया। जिसमें डॉ टी पीयूष एवं डॉक्टर प्रफुल्ल कुमार ने करीब 150 मरीजों की जांच कर उन्हें नि:शुल्क दवाइयां दी। इससे पहले शिविर का उद्घाटन डोल के मुखिया कृष्णा प्रसाद यादव एवं विद्यालय संचालक बलवंत यादव ने किया। इस अवसर पर कृष्णा प्रसाद यादव ने कहा कि प्रफुल्ल क्लीनिक के डॉ टी पीयूष का यह बहुत अच्छा प्रयास है। वहीं, बलवंत यादव ने कहा कि भविष्य में भी चाहूंगा कि महीने, दो महीने पर डॉक्टर साहब यहां आकर कैंप लगाएं।

कांडी मीडिया हाउस का उद्घाटन

कांडी (आजाद सिपाही)। प्रखंड मुख्यालय में रविवार को कांडी मीडिया हाउस का शुभारंभ हुआ। जिसका उद्घाटन युवा समाजसेवी रजनीश रंजन दुबे उर्फ विकास दुबे, वरिष्ठ पत्रकार प्रिय रंजन विनोद, जिला पार्षद प्रतिनिधि दिनेश कुमार एवं पंसस प्रतिनिधि अनूप कुमार ने संयुक्त रूप से किया। इस दौरान पत्रकार से सरकारी शिक्षक बने दुर्गेश कुमार सिंह, अमरेंद्र कुमार पंडित और वरुण कुमार शर्मा को सम्मानित किया गया। इस अवसर पर समाजसेवी रजनीश रंजन दुबे ने कहा कि सभी सम्मानित साथी अपने जीवन के नए दायित्व का निर्वहन पूरी ईमानदारी और निष्ठा से करें, यही शुभकामना है। इस दौरान मुख्य अतिथि ने कांडी निवासी दिवंगत पत्रकार आशुतोष रंजन के निधन पर शोक व्यक्त किया। कहा कि पत्रकार समाज का आईना होते हैं। उन्हें समाज में व्याप्त समस्याओं, गरीब, असहाय और दबे-कुचले वर्ग की आवाज को मजबूती से उठाना चाहिए। साथ ही सरकारी कार्यालयों में व्याप्त कुरीतियों और भ्रष्टाचार के खिलाफ निर्भिक होकर कलम चलाना चाहिए। वहीं, वरिष्ठ पत्रकार प्रिय रंजन विनोद ने संपादक सम्राट पंडित हरि विष्णु पराड़कर के विचारों को उद्धृत करते हुए पत्रकारिता के मूल सिद्धांतों पर विस्तार से प्रकाश डाला। जिला पार्षद प्रतिनिधि दिनेश कुमार ने कांडी मीडिया हाउस के उद्घाटन पर पत्रकारों और सहयोगियों को बधाई दी। इस मौके पर एसआई रोशन राम, अरविंद कुमार, इमामुद्दीन खान, पंकज कुमार, राम रंजन, विजय पाण्डेय, श्रवण राम, ब्रजेश पाण्डेय, अनूप कुमार सिंह, विवेक चौबे, दीपक कुमार सिंह, रूपेश पाण्डेय, विनोद प्रसाद, राजू कुमार, नन्हक कुमार, लालेश्वर चौबे और नंदू प्रसाद गुप्ता आदि उपस्थित थे।

पिकअप-बाइक की टक्कर में दो सगे भाई घायल

मझिआंव/गढ़वा (आजाद सिपाही)। जिले के मझिआंव थाना क्षेत्र के चंद्रवंशी पेट्रोल पंप के समीप गहिड़ी गांव एवं मझिआंव खुर्द गांव के सिवाना स्थित मुख्य सड़क के टर्निंग पॉइंट पर रविवार की सुबह नौ बजे पिकअप और बाइक की आमने-सामने की टक्कर हो गयी। इस हादसे में दो सगे भाई घायल हो गए। आसपास के ग्रामीणों की मदद से दोनों घायलों को स्थानीय सीएचसी स्वास्थ्य केंद्र लाया गया। जहां, प्राथमिक उपचार के बाद गंभीर रूप से घायल दीपक शर्मा (30) को बेहतर इलाज के लिए रेफर कर दिया गया, जबकि उनके छोटे भाई सोनू शर्मा (22) को आंशिक चोटें आई थीं, जिन्हें प्राथमिक उपचार के बाद घर भेज दिया गया। मौके पर पहुंचकर पुलिस क्षतिग्रस्त बाइक एवं पिकअप को जब्त कर थाना ले आई है। जानकारी के अनुसार दोनों भाई पलामू जिले के उंटारी रोड थाना क्षेत्र अंतर्गत तीसीबार गांव निवासी शैलेश शर्मा के पुत्र हैं। दोनों पेशे से कारपेंटर (बढ़ई) हैं और फर्नीचर के काम से बाइस से मझिआंव जा रहे थे। बताया गया कि रविवार की सुबह क्षेत्र में घना कुहासा छाया था, जो सुबह 7.30 बजे तक बना रहा, जिससे दृश्यता कम थी। पुलिस मामले की जांच में जुट गई है।

कंचनपुर पंचायत के मुखिया प्रतिनिधि ने की बैठक

रंका (आजाद सिपाही)। अनुमंडल मुख्यालय स्थित कंचनपुर पंचायत के मुखिया प्रतिनिधि चंद्रशेखर कुमार ने रंकाखुर्द ग्राम में जल जीवन मिशन जल नल योजना को लेकर ग्रामीणों के साथ बैठक की। जिसमें हर घर जल नल योजना के तहत नयी जलापूर्ति कनेक्शन करने, सभी कनेक्शन धारी व्यक्तियों से विभाग को प्रत्येक महीने 40 रूपए शुल्क जमा करने और घर-घर पानी पहुंचाने संबंधी मुद्दों पर विचार-विमर्श किया गया। इस मौके पर जल सहिया सबिता देवी, वार्ड सदस्य प्रतिनिधि संजय चंद्रवंशी, मुरारी चंद्रवंशी और विपिन तिवारी आदि उपस्थित थे।

घर के सामने खड़ी कार में लगी आग

भंडरिया (आजाद सिपाही)। थाना क्षेत्र के जनेवा गांव निवासी जितेंद्र गुप्ता के घर के बाहर खडी कार में शनिवार की रात आग लगने से कार जलकर पुरी तरह क्षतिग्रस्त हो गयी। इसकी तत्काल सूचना भंडरिया थाने को दी गई। भंडरिया इंस्पेक्टर सह थाना प्रभारी सुभाष कुमार दल बल के साथ रविवार की सुबह घटनास्थल पर पहुंचे और मामले की जांच की। कार में आग कैसे लगी इसका खुलासा अबतक नहीं हो सका है। भुक्तभोगी जितेंद्र गुप्ता ने थाने में बताया कि उसकी कार शनिवार की रात घर के बाहर खडी थी। तभी रात 12 बजे 9977036261 से एसएमएस कर कार में आग लगने की सूचना दी गयी। जैसे ही दरवाजा खोलकर बाहर निकलकर कार में पूरी तरह लग चुकी थी।

श्रवण चंद्रवंशी के डंडई भाजपा का मंडल अध्यक्ष बनाये जाने से एक गुट नाराज

वर्षो से एक ही व्यक्ति को जिम्मेदारी मिलने से बाकियों का टूट रहा मनोबल : अलख निरंजन

आजाद सिपाही संवाददाता

डंडई। भाजपा डंडई मंडल में पिछले कई बार से अध्यक्ष पद पर एक ही व्यक्ति की नियुक्ति होने से पार्टी में असंतोष खुलकर सामने आने लगा है। भाजपा नेता सह डंडई मंडल प्रतिनिधि अलख निरंजन प्रसाद ने श्रवण कुमार चंद्रवंशी को दूसरी बाद मंडल अध्यक्ष बनाए जाने पर असंतोष व्यक्त करते हुए सवाल खड़े किए हैं। अलख निरंजन प्रसाद ने कहा कि पार्टी के ऐसे फैसलों से जमीनी स्तर के कार्यकर्ताओं का मनोबल टूटता जा रहा है। उन्होंने आरोप लगाया कि वर्षों से पार्टी की सेवा कर रहे कई समर्पित और निष्ठावान कार्यकर्ताओं को नजरअंदाज किया जा रहा। मंडल के नेतृत्व की जिम्मेदारी बार-बार एक ही व्यक्ति को सौंपी जा रही है। बताया कि श्रवण कुमार चंद्रवंशी साल 2005 से लगातार किसी न किसी संगठनात्मक पद पर बने हुए हैं। वे वर्ष 2005 से 2019 तक नवजवान संघर्ष मोर्चा के प्रखंड अध्यक्ष रहे। वर्ष 2019 में नवजवान संघर्ष मोर्चा का भाजपा में विलय होने के बाद 2020 में उन्हें भाजपा डंडई मंडल अध्यक्ष बनाया गया। अब 2025 में उन्हें लगातार दूसरी बार उसी पद पर दोहराया गया है। इस पर सवाल उठाते हुए कहा कि लगभग 25 वर्षों तक एक ही व्यक्ति को लगातार महत्वपूर्ण संगठनात्मक पदों पर बनाए रखना क्या पार्टी की लोकतांत्रिक व्यवस्था के अनुरूप है। कहा कि इसके कारण नए चेहरों को अवसर नहीं मिल पा रहा है, जो पार्टी की आंतरिक लोकतांत्रिक व्यवस्था पर प्रश्नचिह्न खड़ा करता है। कार्यकर्ताओं को केवल चुनाव और कार्यक्रमों के समय याद किया जाना उचित नहीं है। अलख निरंजन प्रसाद ने पार्टी नेतृत्व से आग्रह किया कि संगठन को मजबूत बनाए रखने के लिए कार्यकर्ताओं को सम्मान और जिम्मेदारी दी जाए। नये सक्रिय और मेहनती कार्यकर्ताओं को आगे बढ़ाने से पार्टी में नई ऊर्जा और विश्वास का संचार होगा।

दीपक चंद्रवंशी के मझिआंव भाजपा नगर मंडल अध्यक्ष बनने पर कार्यकर्ताओं ने निकाला जुलूस

मझिआंव/गढ़वा (आजाद सिपाही)। दीपक चंद्रवंशी को भाजपा मझिआंव नगर मंडल अध्यक्ष बनाये जाने की घोषणा होने पर क्षेत्र में उत्साह और उल्लास का माहौल है। भाजपा कार्यकर्ताओं- समर्थकों ने स्थानीय शिव मंदिर परिसर से गाजे-बाजे के साथ भव्य जुलूस निकालकर खुशी का इजहार किया। इस दौरान जिले एवं स्थानीय स्तर के वरिष्ठ भाजपा नेताओं एवं सैकड़ों कार्यकर्ताओं ने नवनियुक्त नगर मंडल अध्यक्ष दीपक चंद्रवंशी को बधाई दी। उन्हें भगवा गमछा, अंगवस्त्र एवं फूल-मालाओं से सम्मानित किया। इसके बाद एक-दूसरे को मिठाइ खिलाकर और रंग-अबीर लगाकर खुशी साझा की। इसके बाद जुलूस शिव मंदिर परिसर से प्रारंभ होकर ब्लॉक रोड, मुख्य बाजार मार्ग होते हुए बस स्टैंड तक पहुंचा, जहां इसका समापन हुआ। इस मौके पर भाजपा जिला अध्यक्ष ठाकुर प्रसाद महतो ने दीपक चंद्रवंशी को बधाई देते हुए कहा कि उन्हें उम्मीद है कि संगठन ने जिस विश्वास के साथ उन्हें यह जिम्मेदारी सौंपी है, वे उस पर पूरी निष्ठा और समर्पण के साथ खरे उतरेंगे। वहीं, दीपक चंद्रवंशी ने सभी वरिष्ठ नेताओं-कार्यकर्ताओं का आभार व्यक्त किया। कहा कि पार्टी ने उन्हें जो दायित्व सौंपा है, उसे वे पूरी ईमानदारी और निष्ठा के साथ निभाएंगे। इस मौके पर भाजपा जिला अध्यक्ष ठाकुर प्रसाद महतो, भाजपा प्रदेश कार्यकारिणी सदस्य नरेंद्र पांडे, नगर पंचायत की निवर्तमान अध्यक्ष सुमित्रा देवी, शोभा जायसवाल, पूर्व जिला महामंत्री प्रेमानंद त्रिपाठी, अर्जुन दास, वीरेंद्र नाथ दुबे, मारुत नंदन सोनी, संजय प्रसाद कमलापुरी, सच्चिदानंद सिंह, भगवान दत्त तिवारी और राधा कृष्ण मंदिर के पुजारी बाबा केशव नारायण दास आदि उपस्थित रहे।

कुडू में तेज रफ्तार बोलेरो ने दो को रौंदा, लोगों में आक्रोश

आजाद सिपाही संवाददाता

कुडू / लोहरदगा। कुडू में तेज रफ्तार का कहर एक बार फिर जानलेवा साबित हुआ। रविवार तड़के ब्लॉक मोड़ के पास हुई भीषण सड़क दुर्घटना में दो लोगों की दर्दनाक मौत हो गयी। हादसा इतना भयावह था कि टक्कर की तेज आवाज से आसपास के लोग दहल उठे। मृतकों की पहचान कुडू निवासी सुरेश प्रसाद के पुत्र सत्येंद्र प्रसाद 45 तथा राजेश कुमार यादव, पिता अर्जुन यादव, निवासी गया जिला बिहार के रूप में हुई है।प्रत्यक्षदर्शियों के अनुसार सत्येंद्र प्रसाद ब्लॉक मोड़ स्थित अपनी श्री जनरल स्टोर के बाहर खड़े थे, जबकि ट्रांसपोर्ट का माल लेकर पहुंचे राजेश कुमार यादव दुकान में सामान उतार रहे थे। इसी दौरान लोहरदगा की ओर से आ रही बोलेरो वाहन संख्या जेएच 01 बीडी 4152 तेज रफ्तार में मौके पर पहुंची। बोलेरो चालक कुडू हाता टोली निवासी बिट्टू सिंह, पिता संतोष सिंह ने वाहन से नियंत्रण खो दिया और बोलेरो ने दोनों को कुचलते हुए पास खड़ी स्कूटी संख्या जेएच 01 जीजे 0473 को भी चपेट में ले लिया। अनियंत्रित बोलेरो आगे बढ़ते हुए शशि साहू के घर की दीवार तोड़ते हुए पलट गई। हादसे के बाद घटनास्थल पर अफरा-तफरी मच गयी। स्थानीय लोगों की मदद से घायलों को तत्काल अस्पताल पहुंचाया गया, जहां से गंभीर स्थिति को देखते हुए चिकित्सकों ने दोनों को रिम्स रेफर किया। लेकिन रिम्स पहुंचने से पहले ही पहले सत्येंद्र प्रसाद और बाद में राजेश कुमार यादव ने दम तोड़ दिया। सूचना मिलते ही कुडू पुलिस मौके पर पहुंची और बोलेरो वाहन को कब्जे में लेकर पूरे मामले की जांच शुरू कर दी है। मृतक सत्येंद्र प्रसाद अपने पीछे पत्नी, एक बेटी और एक बेटा सहित भरा-पूरा परिवार छोड़ गये हैं।

स्थानीय लोगों ने ब्रेकर और बैरिकेटिंग की रखी मांग

हादसे के बाद आक्रोशित स्थानीय लोगों ने तेज रफ्तार वाहनों पर सख्ती से रोक लगाने, मस्जिद मोड़ व इंदिरा गांधी चौक पर अव्यवस्थित रूप से खड़े टेंपो हटाने तथा ब्लॉक मोड़ पर रोड ब्रेकर और बैरिकेटिंग लगाने की मांग की है। लोगों का कहना है कि लापरवाह ड्राइविंग अब आम हो चुकी है, जिसके खतरनाक नतीजे लगातार सामने आ रहे हैं। सड़क पर की गई जरा-सी चूक किसी की जान ले सकती है।

पहाड़ों से घिरा है पातम-डाटम जलप्रपात

बालूमाथ/ हेरहंज (आजाद सिपाही)। प्रकृति की गोद में बसे हेरहंज प्रखंड अंतर्गत के डोरांग टोला स्थित पातम-डाटम जलप्रपात में पर्यटकों की भीड़ उमड़ने लगी है। वैसे तो यहां सालों भर लोग घुमने आते है, पर नये साल में यहां बड़ी संख्या में लोग पिकनिक मनाने आते है। पातम-डाटम जलप्रपात पातम रानी के भी नाम से भी जाना जाता है। जलप्रपात के समीप ही देवी-देवता का स्थान है। जहां लोग पूजा-अर्चना करते है, मन्नत भी मांगते है। स्थानीय लोगों की माने तो दिल से मांगी गयी मन्नत यहां अवश्य पूरी होती है। तीन ओर से घिरे पहाड़ के बीच उंचाई से गिरता झरने का पानी मनोरम दृश्य बनाता है। खास बात यह है कि जिस स्थान पर झरने का पानी गिरता है वह स्थान काफी गहरा है। पातम-डाटम जलप्रपात में बनारस, पटना, रांची, हजारीबाग, चतरा, गुमला, लोहरदगा, डालटनगंज समेत दूर-दूर से सैलानी यहां आते है।

चंदवा में शराब लदा ट्रेलर अनियंत्रित होकर पलटा

आजाद सिपाही संवाददाता

चंदवा। चंदवा में एनएच 39 रांची डाल्टनगंज मुख्य मार्ग पर चंदवा के देवनद नदी के समीप अनियंत्रित होकर सड़क के किनारे अवैध शराब से भरा हुआ अनियंत्रित होकर ट्रेलर पलट गया। पलटने के बाद कुछ देर तक तो आसपास के लोगों को समझ में ही कुछ नहीं आया की गाड़ी में क्या लदा हुआ है क्योंकि ट्रेलर के पिछले भाग में वॉल पुट्टी का पाउडर लोड था ट्रेलर के आगे वाला भाग में पूरी तरह से अवैध शराब का पेटी भरा हुआ था। जिसमें देखा गया कि शराब इम्पेरियम ब्लू की पेटी लगभग एक सौ से डेढ़ सौ की पेटी भरा हुआ था। घटना होने के बाद ड्राइवर और खलासी पलटने के साथ ही घटनास्थल से रफू चक्कर हो गये। उसके बाद चंदवा पुलिस को सूचना मिलते ही घटनास्थल पर गश्ती दल पहुंचा और जायजा लिया कुछ ही देर में देखा गया कि शराब गाड़ी पलटने का सूचना आसपास में फैल गयी और आसपास के लोग शराब गाड़ी की दुर्घटना स्थल के पास पहुंच गए और शराब की अवैध पेटी को ले जाने की फिराक में लग गए कुछ देर बाद पुलिस को लोगों को भगाने के लिए थोड़ी सी बल प्रयोग करना पड़ा और उसके बाद पुलिस की देखरेख में सभी अवैध शराब को चंदवा थाना रखा गया है। बताया जाता है कि अवैध शराब कि यह बड़ी खेप डाल्टेनगंज से रांची की ओर जा रही थी। ट्रेलर गाड़ी संख्या जीजे 2 बीजेड 8638 है। यह बड़ी खेप से पता चलता है कि इसमें कई बड़े रैकेट का कार्य चल रहा है। वही घटना होने के बाद आसपास के लोगों के बीच चर्चा है। कि इतनी बड़ी अवैध शराब को बड़े अच्छे तरीके से लाद कर सावधानी पूर्वक अपने अवैध कार्य को कर रहे हैं। वहीं पुलिस अभी स्पष्ट पता नहीं लगा पायी है कि यह अवैध शराब का कारोबार किन का चल रहा है। अनजाने ही सही शराब का अवैध कारोबार का भंडाफोड़ करना लातेहार पुलिस के लिए चुनौती बन गयी है।

नवोदय विद्यालय जोगना में पूर्ववर्ती छात्रों का समागम

आजाद सिपाही संवाददाता

सेन्हा/ लोहरदगा। सेन्हा प्रखंड स्थित पीएम श्री जवाहर नवोदय विद्यालय, जोगना के प्रांगण में रविवार को दृश्य भावुक कर देने वाला था। मौका था 'एलुमनी मीट (पूर्ववर्ती छात्र मिलन समारोह) 2025' का, जहां वर्षों बाद पुराने छात्र एक मंच पर जुटे। अपने पुराने दोस्तों और गुरुजनों को पाकर छात्रों के चेहरे पर मुस्कान और आंखों में खुशी की चमक साफ दिखाई दी। अतीत की खट्टी-मीठी यादों और भविष्य की उम्मीदों के बीच विद्यालय का वातावरण आत्मीयता से सराबोर हो गया।

छात्रों की सफलता ही विद्यालय की पूंजी : समारोह की अध्यक्षता करते हुए विद्यालय के प्राचार्य अवनीश चन्द्र झा ने कहा कि पूर्ववर्ती विद्यार्थी किसी भी शिक्षण संस्थान की जीवंत पहचान होते हैं। उनके अनुभव, संघर्ष और सफलताएं वर्तमान पीढ़ी के लिए एक मार्गदर्शक का काम करती हैं। प्राचार्य श्री झा ने एलुमनी सदस्यों से आह्वान किया कि वे विद्यालय से अपनी भावनात्मक डोर को कमजोर न होने दें और अपने जूनियर्स के मार्गदर्शन में सक्रिय भूमिका निभाएं।

नवोदय ने सिखाया जीवन जीने का सलीका : कार्यक्रम को संबोधित करते हुए पूर्ववर्ती छात्रों ने अपने स्कूली दिनों को याद किया। उन्होंने कहा कि नवोदय विद्यालय की चारदीवारी में उन्हें न केवल किताबी ज्ञान मिला, बल्कि अनुशासन, आत्मविश्वास और जीवन जीने की कला भी यहीं से सीखी। छात्रों ने अपनी सफलता का श्रेय अपने शिक्षकों को देते हुए उनके प्रति गहरी कृतज्ञता व्यक्त की। इस अवसर पर शिक्षक डी. कुमार, जे महतो, सुनील कुमार, केए प्रसाद समेत अन्य ने भी विचार व्यक्त किए। यह आयोजन विद्यालय और पूर्व छात्रों के बीच के रिश्तों को नई मजबूती देने वाला साबित हुआ। समारोह में मुख्य रूप से शिक्षक रमेश उपाध्याय, प्रेम कुमार, कुमुदनी प्रसाद, सूरज पांडेय, डी कुमार, सुनील कुमार उपस्थित थे। वहीं पूर्ववर्ती छात्रों में दीप्ति मल्लिका कुजूर, आफताब हुसैन, प्रवीण साहू, नेहा कुमारी, कमल अग्रवाल, सागर वर्मा, विजय महतो, जयप्रकाश शर्मा, सुशील अग्रवाल, विजय उरांव, रश्मि कुजूर, दीक्षा कुमारी, राजेश भगत, परमेश्वर, गुलाम, अर्चना, रश्मि, पल्लवी समेत बड़ी संख्या में एलुमनी सदस्य मौजूद रहे।

लोहरदगा में गांजा के साथ तस्कर गिरफ्तार

आजाद सिपाही संवाददाता

लोहरदगा। लोहरदगा पुलिस को मादक पदार्थों के खिलाफ चलाए जा रहे अभियान में एक बड़ी सफलता हाथ लगी है। 13 दिसंबर 2025 को पुलिस अधीक्षक सादिक अनवर रिजवी को मिली एक गुप्त सूचना के आधार पर त्वरित कार्रवाई करते हुए, एक गांजा तस्कर को रंगे हाथों गिरफ्तार किया गया है। गिरफ्तार तस्कर की पहचान देवी प्रसाद (उम्र करीब 63 वर्ष), साकिन बाबा मठ, लोहरदगा के रूप में हुई है। पुलिस अधीक्षक के निर्देश पर एक विशेष छापामारी टीम का गठन किया गया, जिसने लोहरदगा के कोर्ट रोड स्थित बाबा मठ के पास निवासी देवी प्रसाद के आवास पर छापा मारा। छापामारी के दौरान, अभियुक्त के घर की छत पर छिपाकर रखी गयी 60 पुड़िया गांजा बरामद की गयी। जब्त किए गये गांजे का कुल वजन 380 ग्राम बताया गया है। पुलिस ने बरामद गांजे को विधिवत जब्त कर लिया है और अवैध तस्करी में संलिप्त अभियुक्त को गिरफ्तार कर लिया गया। पुलिस सूत्रों के अनुसार, जब्त गांजा को देवी प्रसाद और बबलू कुमार के छत पर छुपाकर रखा गया था। पुलिस ने अभियुक्त के खिलाफ संबंधित धाराओं के तहत प्राथमिकी दर्ज कर ली है और आगे की पूछताछ एवं कानूनी कार्रवाई शुरू कर दी गयी है। लोहरदगा पुलिस ने स्पष्ट किया है कि क्षेत्र में अवैध मादक पदार्थों की बिक्री और तस्करी को किसी भी कीमत पर बर्दाश्त नहीं किया जायेगा। छापामारी टीम में अंचलाधिकारी किस्को अंचल, अजय कुमार, लोहरदगा थाना के पुअनि पप्पु कुमार, तकनीकी शाखा के पुअनि वारिस हुसैन और पुअनि किशोर दास, सअनि अमर नाथ पांडेय, आरक्षी/538 राकेश कुमार और चौकीदार चालक पंकज कुमार महतो समेत अधिकारी और पुलिसकर्मी शामिल थे।

बरवाडीह में विरसा डिजिटल एक्स-रे सेंटर का उद्घाटन

बरवाडीह (आजाद सिपाही)। बरवाडीह मेदिनीनगर मुख्य पथ स्तिथ बिरसा सेवा सदन मे 'विरसा डिजिटल एक्स-रे सेंटर' का फीता काटकर भव्य शुभारंभ किया गया। इस अवसर पर मुख्य अतिथि के रूप में पश्चिमी क्षेत्र के जिला परिषद सदस्य संतोषी शेखर और विजय बहादुर सिंह (कांग्रेस नेता) शामिल हुए। जंहा इस दौरान जिप सदस्य ने फीता काटकर इसका शुभारंभ किया। वहीं विशिष्ट अतिथि के रूप में जेनरल फिजिसियन डॉ प्रवीण सेठ स्त्री रोग विशेषज्ञ डॉ अनन्या सिन्हा डॉ एके पाल व कल्याण एजुकेशनल ट्रस्ट के संस्थापक सह अध्यक्ष नीतीश शुक्ला शामिल हुए। मुख्य अतिथि व विशिष्ट अतिथियों को अंगवस्त्र देकर सम्मानित किया गया। कार्यक्रम को संबोधित करते हुए जेनरल फिजिसियन डॉ प्रवीण सेठ ने कहा कि अब एक्स रे के लिए मरीजों को न तो मेदिनीनगर रेफर होना पड़ेगा और न हीं उन्हें अन्य जगहों मे जाना पड़ेगा। एक्स रे सेवा चालू होने से मरीजों को काफी फायदा होगा। वही जिप सदस्य संतोषी ने कहा कि डिजिटल एक्स-रे की सुविधा मिलने से मरीजों को अब कहीं भटकना नहीं पड़ेगा। पूर्व में यहां कही भी एक्स-रे की सुविधा नही थी लेकिन इसकी शुरूआत बिरसा सेवा सदन ने किया है। अब मरीजों एवं डॉक्टरों को भी सहूलियत मिलेगी। मौके पर राजेश चन्द्र उर्फ बबलू, एके हिमांशु अजय कुमार नरेंद्र कुमार सिंह, अहमद राजा, हरीश कुमार राजन कुमार शिवम कुमार और काफी संख्या में महिला-पुरूष शामिल रहे।

स्वास्थ्य शिविर में 30 लोग हुए लाभान्वित

लोहरदगा (आजाद सिपाही)। सेवा भारती लोहरदगा के द्वारा चुन्नीलाल उच्च विद्यालय के प्रांगण मे लगातार 183वां सप्ताह के रविवार को निशुल्क स्वास्थ्य जांच एवं चिकित्सा शिविर का आयोजन किया गया। निशुल्क स्वास्थ्य शिविर में 30 लोग अपने स्वास्थ्य संबंधित जांच करवा कर लाभान्वित हुए। जिला अध्यक्ष दीपक सर्राफ ने कहा की गरीब एवं असहायों की सेवा करने के लिए हम सभी हर वक्त तत्पर हैं जरूरत पड़ने पर रात्रि पहड़ भी हर सेवा देने के लिए सभी तत्पर रहेंगे, लोगों को अपने स्वास्थ के प्रति जागरूक रहना चाहिए। डॉ कुमुद अग्रवाल ने कहा कि स्वास्थ्य के प्रति लापरवाही कभी नहीं बरतनी चाहिए, इस ठंड के मौसम पर अच्छे से अपने शरीर को गर्म कपड़ा से ढक कर रखें, किसी तरह की बीमारियां महसूस होने पर घबराएं नहीं, ठंड लग जाने पर इसके लिए धूप पर बैठे और डॉक्टर के सलाह से ही दवा लें। उपाध्यक्ष अवधेश मित्तल, सचिव संजय चौधरी, सहसचिव सूरज साव ने कहा की प्रत्येक सप्ताह इस स्वास्थ्य शिविर में लोग अपना स्वास्थ चेकअप करवा कर अपने बीमारियों का यहां डॉक्टर के इलाज से स्वस्थ हो रहे हैं,यह निशुल्क स्वास्थ्य शिविर निरंतर प्रत्येक रविवार को सुबह एक घंटे के लिए लगायी जाती हैं। आज शिविर में जिला अध्यक्ष दीपक सर्राफ, डॉ कुमुद अवधेश मित्तल, संजय चौधरी, अमर गोस्वामी, गुप्तेश्वर प्रसाद गुप्ता, अतुल सर्राफ, सूरज साव, ममता बंका, अंजलि सर्राफ, मुकेश प्रसाद सत्यम सर्राफ, संजीव साहू, सच्चिदानंद अग्रवाल, ओमप्रकाश कास्यंकार, भोला महतो, सागर मंडल, संध्या देवी समेत कई लोग उपस्थित थे।

भाजपा नगर मंडल की नवनिर्वाचित अध्यक्ष संगीता कुमारी का पद ग्रहण और सम्मान समारोह

लोहरदगा (आजाद सिपाही)। भारतीय जनता पार्टी लोहरदगा नगर मंडल की नवनिर्वाचित अध्यक्ष संगीता कुमारी कुशवाहा के पद ग्रहण एवं सम्मान समारोह के लिए गुदरी बाजार में अवस्थित नगर मंडल कार्यालय अटल भवन में कार्यक्रम रखी गयी। मौके पर पार्टी के वरिष्ठ नेता कार्यकर्ता उमेश प्रसाद कांस्यकार ने लोहरदगा में पार्टी की सफलता की यात्रा की दास्तान बतायी। पार्टी के वरिष्ठ नेता त्रिवेणी दास ने कहा कि हम सभी एक राजनीतिक कार्यकर्ता हैं और राजनीति की बारीकियों को समझते बुझते हुए पार्टी के द्वारा निर्धारित कार्यक्रमों के निष्ठा पूर्वक पूर्ण करना चाहिए। सभा को जिला उपाध्यक्ष अनिल उरांव, पूर्व नगर अध्यक्ष अमरेश भारती, पूर्व नगर अध्यक्ष राजेश महतो, वरिष्ठ नेता परमेश्वर साहू ने भी संबोधित करते हुए कार्यकताओं का उत्साह बढ़ाया। लोहरदगा नगर मंडल से जिला प्रतिनिधि के रूप में निर्वाचित शंकर प्रजापति तथा ग्रामीण मंडल से जिला प्रतिनिधि के रूप में निर्वाचित वाल्मीकि साहू का अभिनंदन किया गया। अपने अध्यक्षीय भाषण में संगीता कुमारी कुशवाहा ने कहा कि पार्टी में जिस विश्वास के साथ दायित्व सौंपा है उपर खरा उतरने का प्रयास करूंगी और कठिन परिश्रम करूंगी। मंच का संचालन शंकर प्रजापति ने किया।

बरवाडीह स्टेडियम स्थल परिवर्तन मामला

सचिव के निर्देश के बाद भी नहीं हुई जांच

आजाद सिपाही संवाददाता

बरवाडीह। लातेहार जिले के बरवाडीह प्रखंड में प्रस्तावित प्रखंड स्तरीय स्टेडियम के स्थल परिवर्तन को लेकर विवाद लगातार गहराता जा रहा है। झारखंड सरकार के पर्यटन, कला संस्कृति, खेलकूद एवं युवा कार्य विभाग के सचिव द्वारा इस मामले में जांच के निर्देश दिए जाने के लगभग एक माह बीत जाने के बावजूद अब तक जांच प्रक्रिया पूरी नहीं हो सकी है। इससे स्टेडियम निर्माण को लेकर स्थिति स्पष्ट नहीं हो पायी है और स्थानीय लोगों में असंतोष बढ़ता जा रहा है।

जानकारी के अनुसार, जिस स्थल पर स्टेडियम निर्माण प्रस्तावित है, वह रिहायशी आबादी के बीच स्थित है। स्थानीय ग्रामीणों ने विभाग को दिये गये आवेदन में बताया था कि यह मैदान वर्षों से सामाजिक, सांस्कृतिक और धार्मिक आयोजनों के लिए उपयोग में लाया जाता रहा है। चारों ओर घर बसे होने के कारण स्टेडियम निर्माण से आम लोगों को असुविधा होने की आशंका जतायी गयी थी। इसके बावजूद स्टेडियम की चहारदीवारी का निर्माण कार्य लगातार जारी है, जिससे जांच की निष्पक्षता पर भी सवाल खड़े हो रहे हैं।

ग्रामीणों का कहना है कि जब तक स्थल परिवर्तन से संबंधित जांच पूरी नहीं हो जाती, तब तक निर्माण कार्य को स्थगित रखा जाना चाहिए था। आरोप है कि प्रखंड स्तर के कुछ अधिकारियों के आपसी तालमेल से संवेदक द्वारा चहारदीवारी का निर्माण तेजी से कराया जा रहा है। हालांकि इस पूरे मामले पर प्रशासनिक स्तर से अब तक कोई औपचारिक प्रतिक्रिया सामने नहीं आई है।

विवाद का एक महत्वपूर्ण पहलू यह भी है कि जिस परिसर में स्टेडियम की चहारदीवारी बनायी जा रही है, उसी क्षेत्र में दुर्गा मंडप स्थित है। उक्त दुर्गा मंडप का निर्माण पिछले वर्ष स्थानीय विधायक रामचंद्र सिंह द्वारा कराया गया था, जहां प्रतिवर्ष धार्मिक आयोजन होते हैं। ऐसे में मंडप का स्टेडियम परिसर के भीतर आ जाना भविष्य में धार्मिक और सामाजिक गतिविधियों को लेकर असमंजस की स्थिति उत्पन्न कर सकता है।

इसके अलावा स्टेडियम निर्माण के कारण एक सरकारी विद्यालय का मैदान भी प्रभावित हुआ है। शिक्षकों की मांग पर विद्यालय के सामने प्रवेश के लिए एक गेट छोड़ा गया है, लेकिन पहले जैसी व्यवस्था अब नहीं रह गयी है। उल्लेखनीय है कि ग्रामीणों की आपत्ति के बाद सचिव द्वारा उपायुक्त, लातेहार को जांच कर प्रतिवेदन देने का निर्देश दिया गया था। अब सभी की निगाहें जांच रिपोर्ट और विभागीय निर्णय पर टिकी हुई हैं, जिससे स्टेडियम निर्माण की आगे की दिशा तय हो सके।

गारू के लालमटिया स्टेडियम मे क्रिकेट मैच का आयोजन

लातेहार एसपी की टीम रक्षक 11 बनी विजेता

खेल के जरिये दिया शांति और विश्वास का संदेश

आदर्श कुमार (चंचल)

गारु (आजाद सिपाही)। लातेहार जिले के गारु प्रखंड अंतर्गत बारेसांढ़ के लालमटिया स्टेडियम में रविवार को जिला के प्रशासनिक अधिकारियों व पुलिस प्रशासन के अधिकारियों के बीच क्रिकेट मैच का आयोजन किया गया। जिसमें एसपी गौरव कुमार की टीम रक्षक 11 व डीसी उत्कर्ष गुप्ता की टीम जनसेतु 11 के बीच क्रिकेट मैच खेला गया। जिसमें एसपी गौरव कुमार टीम रक्षक 11 चौबीस रन से विजय रही। खेल का उद्देश्य सामाजिक समरसता बढ़ाने, युवाओं को सकारात्मक दिशा देने व आम जनता के बीच प्रशासन के साथ भरोसे को मजबूत करना था। खेल के माध्यम से संदेश दिया गया कि लातेहार जिला अब भय के माहौल से बाहर निकाल कर विकास के रास्ते में आगे बढ़ रहा है। नक्सल प्रभावित बारेसाढ़ में कभी नक्सलियों के डर से सन्नाटा पसरा रहता था। वहीं आज पुलिस प्रशासन और प्रशासनिक अधिकारियों के सहयोग से गांव में सकारात्मक बदलाव आयी है। प्रशासन एवं ग्रामीणों के बीच सामंजस्यता स्थापित हो रही है। मैच के दौरान स्थानीय युवाओं एवं ग्रामीणों में जोश एवं उत्साह देखने को मिली। मैच में मैन ऑफ द सीरीज बजरंगी कुमार को एवं मैन ऑफ द मैच डीएसई गौतम कुमार साहू को मिला। अंपायर की भूमिका जितेंद्र पाठक एवं श्रवण महली ने निभायी। वही कंमेंट्री स्थानीय युवक रंजीत कुमार ने किया। गारू बीडीओ अभय कुमार ने बैटिंग के दौरान मैच में नयी जान डाल दी। बीडीओ के बैटिंग से ग्रामीण युवा काफी लुफ्त उठाये। मौके पर एसपी गौरव कुमार, डीसी उत्कर्ष गुप्ता, एसडीओ बीडीओ अभय कुमार, एसडीओ बिपिन कुमार दुबे, डीएसपी शिवपूजन बहेलिया, महिला थाना प्रभारी सुशीला केसरी, बारेसाढ़ प्रभारी थाना प्रभारी विजय कुमार महुआडांड थाना प्रभारी मनोज कुमार, गारु सीओ दिनेश मिश्रा समेत भारी संख्या मे प्रशासनिक अधिकारी और ग्रामीण उपस्थित थे।

व्यवसायी दंपति ने किया कंबल का वितरण

भंडरा (आजाद सिपाही)। लोहरदगा के व्यवसायी सह समाजसेवी दंपति पद्दूमलोचन लाल और लीला देवी ने अपनी परिवार के अन्य सदस्यों के साथ भंडरा नवडिहा चौंक स्थित हरियाली बीज भंडार के समीप जरूरतमंद वृद्ध महिला पुरुषों के बिच कंबलों का वितरण किया। उक्त परिवार के हाथों पिछले छह वर्षों से लगातार जरूरतमंदों को ठंड से राहत देने के उदेश्य से कंबलों का वितरण किया जा रहा है। दंपति के साथ सुषमा देवी, निरुपा देवी, गुड़िया, वैष्णवी कुमारी, अजीत अग्रवाल, सुरेश साहू, लीलावती देवी, अंजली कुमारी, संदीप कुमार, अनन्या कुमारी आदि परिवार के सदस्यों ने कंबल वितरण में सहयोग दिया। क्षेत्र के करीब एक सौ जरूरतमंद दिव्यांग व वृद्धों को कंबल के साथ बिस्किट व कुछ को अंगवस्त्र दिया गया। कंपकंपाती इस ठंड में कंबल पाकर सभी सहृदय उक्त परिवार को आशीर्वाद दिया। मौके पर समाजसेवी पद्दुमलोचन लाल ने कहा कि वृद्धों की सेवा संसार की सबसे बड़ी सेवा है। शीतलहरी का प्रकोप बढ़ गया है। ठंड में कंबल से उन्हें राहत मिले, यही मेरी इच्छा है। आने वाले दिनों में भी इसी तरह जरुरतमंदों का सेवा करता रहूंगा।

शनि मंदिर में महाआरती का आयोजन

लोहरदगा (आजाद सिपाही)। जय श्रीराम समिति के नेतृत्व में मैना बगीचा स्थित शनि मंदिर परिसर में भव्य महाआरती का आयोजन किया गया। इस धार्मिक आयोजन में सैकड़ों महिला, पुरुष एवं बच्चों ने भाग लिया और सामूहिक रूप से शनि देव की आरती के साथ हनुमान चालीसा का पाठ किया। कार्यक्रम की शुरूआत कोर कमेटी सदस्य शैलेश कुशवाहा, सुषमा सिंह, महिला जिला अध्यक्ष इंदिरा प्रधान एवं नगर अध्यक्ष दीपक साहू द्वारा सामूहिक आरती के साथ की गयी। कोर कमेटी सदस्य सुषमा सिंह ने कहा कि शनि देव की पूजा एवं आरती करने से भक्तों के कष्ट दूर होते हैं, इसलिए सभी को नियमित रूप से शनि देव की आराधना करनी चाहिए। महिला जिला अध्यक्ष इंदिरा प्रधान ने कहा कि वे नियमित रूप से शनि मंदिर जाकर चरण स्पर्श करती हैं और पूजा-अर्चना और आरती में सम्मिलित होती हैं। उन्होंने बताया कि शनि देव की कृपा से उनके जीवन के कष्ट दूर हुए हैं और उन्होंने लोगों से अपील की कि प्रत्येक शनिवार को आरती में शामिल होकर पुण्य लाभ अर्जित करें, इससे जीवन की समस्याएं अवश्य दूर होंगी। नगर अध्यक्ष दीपक साहू ने कहा कि शनिवार के दिन शनि महाराज की पूजा एवं आरती का विशेष महत्व है। आज हर व्यक्ति किसी न किसी कारण से परेशान है, लेकिन हर परेशानी का समाधान केवल दवा नहीं हो सकता। जब मनुष्य भगवान के चरणों में आस्था के साथ आता है तो उसे निश्चित रूप से आशीर्वाद प्राप्त होता है। महाआरती के उपरांत श्रद्धालुओं के बीच प्रसाद का वितरण किया गया, जिसमें विशेष रूप से काले तिल के लड्डू प्रसाद स्वरूप वितरित किए गए। कार्यक्रम को सफल बनाने में नगर अध्यक्ष दीपक साहू, विक्की गुप्ता, इंदिरा प्रधान एवं गौरी देवी का विशेष योगदान रहा। मौके पर कोर कमेटी सदस्य सुषमा सिंह, शैलेश कुमार, अजय सोनी, अनूप गुप्ता, ओम महतो, महिला जिला अध्यक्ष इंदिरा प्रधान, गौरी देवी, पूर्णिमा वर्मा, जिला उपाध्यक्ष बजरंग करवा, नगर अध्यक्ष दीपक साहू, कार्यकारी अध्यक्ष आकाश वर्मा, उपाध्यक्ष उपेंद्र कुमार कुशवाहा, उदय महतो, गणेश साहू सहित सैकड़ों श्रद्धालु उपस्थित रहे।

21 से 26 दिसंबर तक होगा सांसद खेल महोत्सव

देवघर (आजाद सिपाही)। गोड्डा लोकसभा क्षेत्र में सांसद खेल महोत्सव का भव्य आयोजन आगामी 21 दिसंबर से 26 दिसंबर तक किया जायेगा। यह आयोजन सांसद डॉ निशिकांत दुबे के निर्देशानुसार एवं देवघर ओलंपिक एसोसिएशन के तकनीकी सहयोग से संपन्न होगा। महोत्सव का आयोजन देवघर ओलंपिक एसोसिएशन के अध्यक्ष डॉ सुनील खावड़े के मार्गदर्शन एवं देखरेख में किया जा रहा है। इसको लेकर आज आयोजन स्थल पर सांसद खेल महोत्सव की आयोजन समिति के सदस्यों द्वारा स्थल निरीक्षण किया गया। देवघर ओलंपिक एसोसिएशन के अध्यक्ष डॉ सुनील खावड़े ने कहा कि सांसद खेल महोत्सव में भाग लेने वाले खिलाड़ियों को किसी भी प्रकार की असुविधा नहीं होने दी जायेगी। मौके पर आशीष झा, नवीन शर्मा, वीरेंद्र सिंह, प्रमेश राव, मुकेश पाठक, डॉ राजीव रंजन, मनोज मिश्रा, गोविंद सहित अन्य सदस्य उपस्थित थे।

पंचायत और रोजगार सेवक पर आवास लाभुकों से अवैध वसूली का लगा आरोप

आवास के नाम पर तीस हजार रुपये तक अवैध वसूली

संगीता देवी ने आवास दिलाने के नाम पर वार्ड सदस्य जनेश मांझी को तीस हजार रुपये देने का आरोप लगाया

आजाद सिपाही संवाददाता

पांकी (पलामू)। पंचायत सेवक और रोजगार सेवक पर आवास लाभुकों ने अवैध वसूली करने का आरोप लगाया है। यह मामला पांकी प्रखंड अंतर्गत ग्राम पंचायत डंडार कला के बिचला टोला में आवास लाभुकों और ग्रामीणों ने मनमानी रुपये मांग करने का आरोप लगाया है।

लाभुकों को कहना है कि पंचायत सेवक के द्वारा आवास के जिओ टैग करने के नाम पर दो हजार रुपये की मांग किया जाता है, नहीं देने पर जिओ टैग नहीं किया जा रहा है, जिससे आवास का भुगतान नहीं हो रहा है।

लोगों का कहना है कि हम लोग इतने संपन्न व्यक्ति नहीं हैं, जिससे अपना रुपया लगा कर आगे का काम करा सके।

वहीं लोगों ने पंचायत सेवक और रोजगार सेवक पर आवास लाभुकों ने मनरेगा से भुगतान होने वाली राशि भुगतान करने के लिए रोजगार सेवक के द्वारा तीन हजार रुपये तक मांग करने का आरोप लगाया है। लाभुकों ने कहा कि नहीं देने पर रोजगार सेवक के द्वारा भी काम नहीं किया जा रहा है। वहीं संगीता देवी ने आवास दिलाने के नाम पर वार्ड सदस्य जनेश मांझी को तीस हजार रुपये देने का आरोप लगाया। उन्होंने बताया कि आवास के नाम पर हमने ब्याज पर रुपये ले कर वार्ड सदस्य जनेश मांझी को तीस हजार रुपये दी हूं। लगभग एक वर्ष से अधिक हो गया, पर अभी तक न आवास मिला, न पैसा वापस किया गया।

'वोट चोर गद्दी छोड़' रैली में देवघर कांग्रेस की दमदार मौजूदगी, केंद्र सरकार पर साधा निशाना

देवघर जिला कांग्रेस कमेटी ने कहा कि लोकतंत्र और संविधान की रक्षा के लिए कांग्रेस का संघर्ष निरंतर जारी रहेगा

आजाद सिपाही संवाददाता

देवघर। जिला कांग्रेस कमिटी के जिला अध्यक्ष मुकुंद दास के नेतृत्व में दिल्ली के रामलीला मैदान में आयोजित कांग्रेस की विशाल रैली 'वोट चोर गद्दी छोड़' में देवघर जिले से बड़ी संख्या में कांग्रेस नेताओं, पदाधिकारियों एवं कार्यकर्ताओं ने भाग लिया। इस महा रैली में देवघर कांग्रेस की सक्रिय भागीदारी ने संगठन की मजबूती और एकजुटता का संदेश दिया।

रैली में मुख्य रूप से जिला बीस सूत्री उपाध्यक्ष डॉ मुन्नम संजय, पूर्व जिला अध्यक्ष प्रो उदय प्रकाश, जिला महासचिव-सह-प्रवक्ता दिनेश कुमार मंडल, देवघर प्रखंड अध्यक्ष गुलाब यादव, इंटक नेता अजय कुमार, सोनारायठाढ़ी प्रखंड अध्यक्ष नैयाज अहमद, करों प्रखंड अध्यक्ष संजीव चौधरी, जिला महासचिव नजाबुल अंसारी सहित दर्जनों कांग्रेस नेता एवं कार्यकर्ता उपस्थित रहे। महासभा को कांग्रेस के वरिष्ठ नेता राहुल गांधी, राष्ट्रीय अध्यक्ष मल्लिकार्जुन खड़गे एवं महासचिव प्रियंका गांधी ने संबोधित किया।

अपने संबोधन में नेताओं ने आरोप लगाया कि मोदी सरकार लोकतंत्र को कमजोर करने, संवैधानिक संस्थाओं का दुरुपयोग करने और जनता के अधिकारों का हनन कर रही है। देवघर जिला कांग्रेस कमेटी ने कहा कि लोकतंत्र और संविधान की रक्षा के लिए कांग्रेस का संघर्ष निरंतर जारी रहेगा। पार्टी ने स्पष्ट किया कि देश के लोकतांत्रिक मूल्यों की रक्षा के लिए कार्यकर्ता हर स्तर पर आवाज बुलंद करते रहेंगे और जनहित के मुद्दों पर सरकार को जवाबदेह बनायेंगे।

पोक्सो एक्ट का आरोपी गिरफ्तार, भेजा गया जेल

पोक्सो एक्ट के गिरफ्तार अभियुक्त।

हरिहरगंज/पलामू (आजाद सिपाही)। हरिहरगंज थाना कांड संख्या 154/25 में नामजद आरोपी को पुलिस ने गिरफ्तार कर जेल भेज दिया है। गिरफ्तार आरोपी की पहचान पीपरा थाना क्षेत्र के दलपतपुर गांव निवासी उमेश राम के 20 वर्षीय पुत्र राकेश कुमार के रूप में हुई है। इस संबंध में पुलिस इंस्पेक्टर सह थाना प्रभारी चंदन कुमार ने बताया कि आरोपी के खिलाफ बीएनएस की धारा 96 एवं 4/6 पॉक्सो एक्ट के तहत 9 दिसंबर 2025 को हरिहरगंज थाना में मामला दर्ज किया गया था। उन्होंने बताया कि थाना क्षेत्र में दर्ज मामलों के त्वरित निष्पादन को लेकर पुलिस सक्रियता से कार्रवाई कर रही है।

हरिहरगंज : बिजली चोरी के आरोप में 19 पर मुकदमा दर्ज, 1.71 लाख का जुर्माना

हरिहरगंज/पलामू (आजाद सिपाही)। वरीय पदाधिकारियों के निर्देश पर विद्युत आपूर्ति प्रशाखा हरिहरगंज द्वारा बिजली चोरी के खिलाफ सघन छापामारी अभियान चलाया गया। अभियान का नेतृत्व सहायक अभियंता गुणवंत कुमार ने किया। इस दौरान शिकारपुर गांव में विद्युत ऊर्जा चोरी करते पाए जाने पर 19 लोगों के खिलाफ हरिहरगंज थाना में कांड संख्या 156/2025 के तहत प्राथमिकी दर्ज कराई गयी है। साथ ही सभी आरोपियों पर कुल 1 लाख 71 हजार 600 रुपये का जुर्माना भी लगाया गया है। आरोपियों में विनय पासवान, मोहन पासवान, कामेश्वर शर्मा, विक्रम सिंह, श्रवण शर्मा, भगवान शर्मा, सत्येंद्र पासवान, रामवृक्ष राम, कमलेश सिंह, सीताराम पासवान, अनिल पासवान, मुकेश पासवान, नंदू पासवान, सत्यनारायण मेहता, प्रमोद मेहता, मुरारी मेहता, सीकेश कुमार सिंह, सुनील पासवान एवं रघुनी शर्मा शामिल हैं। छापामारी अभियान में सहायक विद्युत अभियंता के अलावा प्रधान विद्युतज्ञ छतरपुर दयानंद सिंह, मानव दिवसकर्मी अंजय कुमार मेहता, वीरेंद्र पासवान सहित अन्य कर्मी शामिल थे।

कुशवाहा न्यूट्रिशन और फिटनेस क्लब का हरिहरगंज में शुभारंभ

आजाद सिपाही संवाददाता

हरिहरगंज/पलामू। हरिहरगंज शहर के न्यू सब्जी मंडी स्थित कुशवाहा आयुर्वेदिक एवं हिली थेरेपी सेंटर में रविवार को कुशवाहा न्यूट्रिशन एवं फिटनेस क्लब का शुभारंभ किया गया। उद्घाटन सासाराम हिली थेरेपी के डॉक्टर धीरज सिंह ने फीता काटकर किया।

न्यूट्रीशन और फिटनेस क्लब का उद्घाटन करते डॉ धीरज व उपस्थित अन्य।

इस अवसर पर डॉक्टर धीरज सिंह ने कहा कि गलत खान-पान और असंतुलित जीवनशैली के कारण मोटापा बढ़ रहा है, जिससे डायबिटीज, उच्च रक्तचाप, घुटने व कमर दर्द, कोलेस्ट्रॉल बढ़ना, पैरों में सूजन व दर्द, कमजोरी, गैस, थकान और आलस जैसी कई बीमारियां उत्पन्न होती हैं। उन्होंने कहा कि वजन और मोटापा कम करने में कुशवाहा न्यूट्रिशन एवं फिटनेस क्लब लोगों के लिए काफी लाभदायक सिद्ध होगा।

कुशवाहा आयुर्वेदिक एवं हिली थेरेपी सेंटर के संचालक सतीश मेहता एवं छोटू कुमार ने बताया कि सेंटर में आयुर्वेद और हिली थेरेपी के माध्यम से विभिन्न बीमारियों का सफल उपचार किया जा रहा है, जिससे मरीजों को लगातार लाभ मिल रहा है। उन्होंने कहा कि अधिकतर बीमारियों की जड़ गलत खान-पान और मोटापा है।

उन्होंने आगे बताया कि कुशवाहा न्यूट्रिशन एवं फिटनेस क्लब में पूरी तरह जैविक एवं प्राकृतिक जड़ी बूटियों पर आधारित न्यूट्रिशन पलान के माध्यम से शरीर को अंदर से स्वस्थ बनाया जाता है। इस मौके पर डॉ विनय कुमार मिश्रा, डॉ नरेश मेहता, नागेंद्र कुमार, स्नेह लता कुमारी, संगीता कुमारी, पूजा कुमारी, मीना देवी, संजीत कुशवाहा, मुरारी प्रजाति सत्येंद्र प्रसाद, अंजु देवी आदि उपस्थित थे।

मुस्कुराते हुए अपने पथ पर बेहतर कार्य करते हुए औरों के लिए बनें प्रेरणास्त्रोत

सीजीएल परीक्षा में सफल बच्चों को उपायुक्त ने किया सम्मानित

आजाद सिपाही संवाददाता

देवघर। रविवार को अंबेडकर पुस्तकालय में आयोजित कार्यक्रम में उपायुक्त-सह-जिला दंडाधिकारी नमन प्रियेश लकड़ा ने सीजीएल परीक्षा में सफल बच्चों को प्रशस्ति पत्र एवं संविधान की किताब भेंट कर सम्मानित किया। इस अवसर पर उपायुक्त ने सभी सफल अभ्यर्थियों को उज्ज्वल एवं बेहतर भविष्य की शुभकामनाएं दीं।

उपायुक्त श्री लकड़ा ने कहा कि मीठे फल उन्हीं पेड़ों पर लगते हैं, जो आंधी, तूफान, बारिश और कड़ी धूप में भी झुककर खड़े रहते हैं। जो पेड़ आकाश की ओर तनकर खड़े होते हैं, वे हल्की हवा में भी टूट जाते हैं। मनुष्य भी इसी प्रकार है, जो जीवन की विषम परिस्थितियों को हंसकर झेल लेता है, सफलता उसी के कदम चूमती है। उन्होंने कहा कि आप सभी ने कठिन परिश्रम, धैर्य और आत्मविश्वास के बल पर सीजीएल जैसी कठिन परीक्षा में सफलता प्राप्त कर देवघर जिले का मान बढ़ाया है। उपायुक्त ने कहा कि आज आप सभी उस पद पर पहुंचे हैं, जो स्वयं सम्मान का प्रतीक है। आपने अपने माता-पिता के साथ-साथ जिले को भी गौरवान्वित किया है। अब आप लाखों विद्यार्थियों के लिए मार्गदर्शक और प्रेरणास्त्रोत हैं।

उन्होंने पुस्तकालय के छात्रों को प्रेरित करते हुए कहा कि जीवन में चाहे जिस भी पद या दायित्व पर रहें, समाज के लिए हमेशा मददगार बनें। साथ ही माता-पिता का सम्मान और उनकी सेवा को जीवन का अहम हिस्सा बनायें। उपायुक्त ने समय के सदुपयोग और स्वयं की तुलना दूसरों से न करने की सलाह भी दी। इस अवसर पर अंबेडकर पुस्तकालय के अधिकारी सहित बड़ी संख्या में पुस्तकालय के छात्र-छात्राएं उपस्थित थे।

कोयल रिवर फ्रंट पर पेंटिंग और रंगोली कंपटीशन का आयोजन

आजाद सिपाही संवाददाता

मेदिनीनगर। शहर के कोयल रिवर फ्रंट पर वरदान चैरिटेबल ट्रस्ट डालटनगंज ने विभिन्न स्कूलों से आए सैकड़ों बच्चों के बीच पेंटिंग और रंगोली कंपटीशन का आयोजन किया। पेंटिंग का विषय सड़क सुरक्षा, बालिका शिक्षा और भ्रूण हत्या था। इस आयोजन में बतौर मुख्य अतिथि पूर्व विधान सभाध्यक्ष इंदर सिंह नामधारी और ट्रैफिक प्रभारी सत्येंद्र कुमार दूबे उपस्थित रहे। जिन्होंने विजेताओं को मोमेंटम और सर्टिफिकेट देकर उनका हौसलाअफजाई किया। वहीं बतौर जज पेंटिंग में सेक्रेड हर्ट स्कूल की शिक्षिका सुमिता घोष और पेंटिंग कलाकार आरूषि गुप्ता रही। रंगोली कंपटीशन का जजमेंट पलामू के मशहूर फोटोग्राफर, म्यूजिक एवं पेंटिंग के प्रशिक्षक राजेश कुमार और कुमारेश बीएड कॉलेज की आर्ट टीचर वंदना श्रीवास्तव ने किया। पूर्व विधान सभाध्यक्ष इंदर सिंह नामधारी ने कहा कि वरदान चैरिटेबल ट्रस्ट का यह आयोजन बेहद सफल और सराहनीय है।

इस आयोजन में भाग लेने वाले विद्यालयों में संत मरियम किड्स स्कूल चैनपुर, ज्ञान मंदिर स्कूल बायपास रोड, ग्रीन वैली स्कूल, गिरिवर स्कूल, हेरिटेज इंटरनेशनल स्कूल, संत जेवियर स्कूल के बच्चे मुख्य रूप से शामिल हुए। एडवोकेट सुभाष विश्वकर्मा का भी सराहनीय योगदान रहा। इनके अलावा कंचन गुप्ता, डॉ अमितू सिंह, शर्मिला वर्मा, खुश्बू शर्मा, प्रिती राज, मंजू चंद्रा, नेहा सिंह उपस्थित थीं। ग्रुप ए में प्रथम स्थान महिमा कुमारी, द्वितीय स्थान माही शर्मा ज्ञान मंदिर स्कूल, तृतीय स्थान अक्षित प्रकाश सेक्रेड हर्ट स्कूल को मिला वहीं ग्रुप बी में प्रथम स्थान ब्राइट लैंड स्कूल की शांभवी को। द्वितीय स्थान ग्रीन वैली स्कूल के आयुष चौधरी को और तृतीय स्थान ज्ञान मंदिर स्कूल की रिया कुमारी को मिला। ग्रुप सी में प्रथम स्थान खुशी तिवारी ज्ञान मंदिर स्कूल, द्वितीय स्थान लक्ष्मी गुप्ता गिरिवर स्कूल और रंगोली में प्रथम स्थान ज्ञान मंदिर स्कूल को। द्वितीय स्थान रांची से आईं राजलक्ष्मी शुक्ला को और तृतीय स्थान संयुक्त रूप से शबरीन ग्रुप गिरिवर स्कूल और बिंदास ग्रुप गिरिवर स्कूल को मिला ।

चेक डैम निर्माण होने से सैकड़ो किसानों को मिलेगा लाभ : डॉ शशिभूषण मेहता

आजाद सिपाही संवाददाता

पांकी (पलामू)। तरहसी प्रखंड अंतर्गत कसमार पंचायत के पसहर नाला पर चेक डैम निर्माण एवं नीलांबर - पीतांबरपुर में पैक्स लिमिटेड के गोदाम निर्माण का विधायक डॉ कुशवाहा शशिभूषण मेहता ने पूजा पाठ एवं नारियल फोड़कर शिलान्यास किया। इस दौरान विधायक ने कहा कि चेक डैम निर्माण से सैकड़ों किसानों की कृषि सिचाई की सुविधा मिलेगी। उन्होंने बताया कि इससे केवल सिचाई ही नहीं भूमिगत जल स्तर मे भी सुधार होगा। उन्होंने कहा कि विकास योजनाओं की धरातल पर उतारने के लिए निरंतर प्रयासरत हूं। इस अवसर पर प्रो बच्चन ठाकुर, नीलांबर - पीतांबरपुर प्रतिनिधि सुनील कुशवाहा, समाजसेवी कमेश यादव, तरहसी विधायक प्रतिनिधि सुजीत भुईयां, मंडल अध्यक्ष परमेश्वर साव, लोहरसी मंडल अध्यक्ष रोशन सिंह, जशवंत मेहता, संतोष शुक्ला, अनिल सिंह, नंदू राम सहित कई लोग मौजूद थे।

डिजिटल बोर्ड और कंप्यूटर से होगी बच्चों की पढ़ाई : डॉ सुनील खवाड़े

जसीडीह संथाली में 'अपना काली मंडा पाठशाला' का समारोह पूर्वक उद्घाटन

आजाद सिपाही संवाददाता

देवघर। जसीडीह वार्ड-01 स्थित संथाली में काली मंडा समिति द्वारा संचालित 'अपना काली मंडा पाठशाला' का उद्घाटन रविवार को वरीय समाजसेवी सह जिला ओलंपिक संघ अध्यक्ष डॉ सुनील कुमार खवाड़े ने समारोहपूर्वक किया। उद्घाटन कार्यक्रम में शिक्षा, संस्कृति और सामाजिक एकजुटता का सुंदर संगम देखने को मिला।

समारोह की शुरूआत शिवचर्चा मंडली की महिलाओं द्वारा भजन-कीर्तन से हुई। इसके पश्चात विधिवत दीप प्रज्वलन और फीता काटकर डॉ सुनील खवाड़े ने पाठशाला का उद्घाटन किया। अपने संबोधन में डॉ खवाड़े ने शिक्षा को समाज के विकास की सबसे मजबूत नींव बताते हुए कहा कि गुणवत्तापूर्ण शिक्षा से ही बच्चों का भविष्य उज्ज्वल बनाया जा सकता है। उन्होंने घोषणा की कि अपना काली मंडा पाठशाला को और बेहतर बनाने के लिए डिजिटल बोर्ड उपलब्ध कराया जायेगा। साथ ही पढ़ाई करने वाले नामांकित सभी 40 जरूरतमंद बच्चों को बैग, कॉपी, पेंसिल, कलर सहित पढ़ाई किट प्रदान की गयी। संथाली में आयोजित यह कार्यक्रम सामाजिक एकजुटता, शिक्षा के प्रति प्रतिबद्धता और जनकल्याण की भावना का उत्कृष्ट उदाहरण बना।

कार्यक्रम की सफलता में मंच संचालक अजय गोंड, समिति अध्यक्ष पिंटू साह, कोषाध्यक्ष नीरज रवानी, प्रबंधक कारू राऊत, मीडिया प्रभारी आशीष रवानी के साथ सक्रिय सदस्य अप्पू, आनंद, राजेश तांती, संजय तांती, आकाश, सूरज, धर्मेंद्र, राजीव, चंदन पेंटर सहित अन्य सदस्यों एवं गणमान्य लोगों की महत्वपूर्ण भूमिका रही।

आरपीएफ ने 12 बोरा छबिली मसालेदार देशी शराब किया जब्त

हुसैनाबाद (आजाद सिपाही)। आरपीएफ निरीक्षक प्रभारी जपला के निर्देशन में रेलवे सुरक्षा बल के अधिकारी व बाल ने 13347 अप पलामू एक्सप्रेस के स्लीपर बोगी से 12 जुट के बोरा में अवैध शराब जब्त किया है। सघन चेकिंग करते हुए गाड़ी नंबर 13347 अप से जपला वापसी के दौरान ऊँटारी रोड-मोहम्मदगंज रेलवे स्टेशन के बीच शयनयान कोच एस-7 के मध्य में सीट के नीचे और उपरी सीट पर कुछ सामान लावारिस हालत व संदिग्ध अवस्था मे पड़ा हुआ पाया गया। उक्त बोरीयों में छबिली मसालेदार देशी शराब 969 बोतल पाया गया। प्रत्येक छबिली मसालेदार देशी शराब का मूल्य 45 रुपये अंकित है। बोतल पर फॉर सेल इन झारखंड ओनली अंकित है। उपरोक्त छबिली मसालेदार देशी शराब का अनुमित मूल्य कुल 43200 रूपया मात्र को अग्रिम कानूनी कार्यवाही हेतु उत्पाद अधीक्षक कार्यालय डाल्टनगंज को सुपुर्द किया गया।

हत्या का फरार आरोपी गिरफ्तार, भेजा जेल

विश्रामपुर (पलामू) (आजाद सिपाही)। रेहला पुलिस ने हत्या व आर्म्स एक्ट के मामले में पिछले 14 वर्षों से फरार चल रहे आरोपी गोविंद सिंह को गिरफ्तार कर न्यायिक हिरासत में भेज दिया है। रेहला थाना प्रभारी गुलशन बिरुआ ने बताया कि आर्म्स एक्ट और भवानी सिंह की हत्या के आरोप में फरार चल रहे स्थानीय शहर निवासी गोविंद सिंह के विरुद्ध न्यायलय से कुर्की अधिपत्र निर्गत किया गया था। उसी के आलोक में फरार चल रहे आरोपी गोविंद सिंह (60) को गिरफ्तार कर न्यायिक हिरासत में भेज दिया गया है।

टेंपो से गिरकर वृद्ध महिला गंभीर रूप से घायल

हुसैनाबाद (आजाद सिपाही)। हुसैनाबाद थाना क्षेत्र अंतर्गत जपला-छतरपुर मुख्य सड़क पर संढा गांव के पास एक टेम्पू से गिरकर 65 वर्षीय वृद्ध महिला पार्वती देवी गंभीर रूप से बुरी तरह घायल हो गईं। घटना के बाद स्थानीय लोगों की मदद से घायल महिला को अनुमंडलीय अस्पताल हुसैनाबाद में भर्ती कराया गया, जहां प्राथमिक इलाज के बाद उनकी गंभीर स्थिति को देखते हुए उन्हें मेदिनीनगर स्थित एमएमसीएच रेफर कर दिया गया। बताया जाता है कि पार्वती देवी सुबह अपने गांव से टेम्पू पर सवार होकर जपला आ रही थीं।

दिवंगत क्रिकेटर शशि सिंह की स्मृति में क्रिकेट टूर्नामेंट शुरू

आजाद सिपाही संवाददाता

हरिहरगंज/पलामू। बजरंग क्रिकेट क्लब के तत्वावधान में अररुआ खुर्द मेन रोड स्थित मिडिल स्कूल के मैदान में रविवार को दिवंगत क्रिकेटर शशि सिंह की स्मृति में क्रिकेट टूर्नामेंट का शुभारंभ किया गया। टूर्नामेंट का उद्घाटन बतौर मुख्य अतिथि हुसैनाबाद-हरिहरगंज विधानसभा क्षेत्र के विधायक पुत्र एवं राजद युवा नेता रवि कुमार यादव ने किया। उद्घाटन से पूर्व मुख्य अतिथि ने दिवंगत क्रिकेटर शशि सिंह के चित्र पर पुष्प अर्पित कर श्रद्धांजलि दी। आयोजन समिति के अध्यक्ष चंदन कुमार ने बताया कि टूर्नामेंट में कुल आठ टीमें भाग ले रही हैं। उद्घाटन मैच सेमरबार एवं अररुआ खुर्द की टीमों के बीच खेला गया।

मौके पर राजद युवा नेता रवि कुमार यादव ने कहा कि पूर्व क्रिकेटर शशि सिंह का बजरंग क्रिकेट क्लब में सराहनीय योगदान रहा है। उनकी याद में मिडिल स्कूल के मैदान में हर वर्ष क्रिकेट महासंग्राम आयोजित किया जायेगा। वहीं उन्होंने खिलाड़ियों से बेहतर प्रदर्शन कर खेल के क्षेत्र में अपनी अलग पहचान बनाने की अपील की। साथ ही आयोजन के लिए बजरंग क्रिकेट क्लब की सराहना करते हुए मिडिल स्कूल मैदान के समतलीकरण कराने का आश्वासन दिया, जिससे खिलाड़ियों को बेहतर सुविधाएं मिल सकें। मौके पर बजरंग क्रिकेट क्लब के अध्यक्ष चंदन कुमार, सचिव मृत्युंजय पासवान, कोषाध्यक्ष काजू चौधरी, राजद प्रखंड अध्यक्ष महेंद्र यादव, जेएमएम प्रखंड अध्यक्ष अमित सिंह, राजद जिला सचिव रंजित पासवान, उपाध्यक्ष संजय यादव, महासचिव संजय कुमार यादव, अशोक कुमार यादव, दीपक कुमार यादव, सूरज यादव, सतेंद्र यादव, छोटेलाल गुप्ता सहित बड़ी संख्या में खेल प्रेमी और ग्रामीण उपस्थित थे।

बाइक दुर्घटनाग्रस्त, युवक गंभीर रूप से घायल

हरिहरगंज/पलामू (आजाद सिपाही)। शहर के सियरभूका नदी रोड पर रविवार शाम अनियंत्रित बाइक दुर्घटना में एक युवक गंभीर रूप से घायल हो गया। घायल युवक की पहचान बिहार के औरंगाबाद जिले के अंबा थाना क्षेत्र अंतर्गत सिंघना गांव निवासी प्रिंस कुमार सिंह के रूप में हुई है। प्राप्त जानकारी के अनुसार बाइक अनियंत्रित होकर दुर्घटनाग्रस्त हो गयी, जिससे प्रिंस कुमार सिंह गंभीर रूप से घायल हो गया। सूचना मिलते ही पेट्रोलिंग पर तैनात पुलिस टीम मौके पर पहुंची और घायल को तत्काल सामुदायिक स्वास्थ्य केंद्र हरिहरगंज में भर्ती कराया। सीएचसी में प्राथमिक उपचार के बाद चिकित्सकों ने उसकी गंभीर स्थिति को देखते हुए बेहतर इलाज के लिए औरंगाबाद सदर अस्पताल रेफर कर दिया।

स्वच्छ भारत अभियान के तहत देवघर में भाजपा ने चलाया स्वच्छता अभियान

देवघर (आजाद सिपाही)। रविवार को भारतीय जनता पार्टी देवघर नगर अध्यक्ष सोनाधारी झा के नेतृत्व में स्वच्छता अभियान चलाया गया। इस अवसर पर शहर स्थित स्वामी विवेकानंद की प्रतिमा स्थल पर साफ-सफाई की गयी तथा माल्यार्पण कर उन्हें नमन किया गया। अभियान के माध्यम से स्वच्छता का संदेश आम लोगों तक पहुंचाया गया। कार्यक्रम के दौरान देश के यशस्वी प्रधानमंत्री नरेंद्र मोदी के महत्वाकांक्षी स्वच्छ भारत अभियान को आगे बढ़ाने का संकल्प लिया गया। भाजपा कार्यकर्ताओं ने स्वच्छता को जन-आंदोलन बनाने पर जोर देते हुए शहर को स्वच्छ और सुंदर बनाये रखने की अपील की। नगर अध्यक्ष सोनाधारी झा ने शहरवासियों से आग्रह किया कि वे अपने घर और घर के आसपास नियमित रूप से साफ-सफाई रखें तथा दूसरों को भी स्वच्छता के प्रति जागरूक करें। उन्होंने कहा कि स्वच्छ वातावरण से ही स्वस्थ समाज का निर्माण संभव है। इस मौके पर भाजपा के कई कार्यकर्ता उपस्थित रहे, जिनमें मीणा झा, नीरज प्रकाश, बम बम दुबे, सुनीत आनंद, अभिजीत मुखर्जी, सिंटू उपाध्याय, राहुल झा, गुड्डू चौधरी, अमित कुमार, प्रमोद शाह, सौरभ कुमार, संजय मंडल, राहुल कश्यप, दिलराज कुमार, पंकज शाह और रोहित केसरी सहित अन्य कार्यकर्ता शामिल थे।

बसिया प्रखंड में मात्र एक ही लैंपस, कैसे होगी धान की खरीदारी

लौंगा लैंपस को धान अधिप्राप्ति करने का आदेश देने की मांग

हिमांशु रंजन

बसिया (आजाद सिपाही)। सरकार के आदेश पर जिला प्रशासन को किसानों से धान की खरीदारी करनी है। जिला प्रशासन इसके लिए हर संभव प्रयास भी कर रहा है। धान अधिप्राप्ति के लिए जिला प्रशासन को अधिक से अधिक धान अधिप्राप्ति केंद की जरूरत है। ताकि किसानों को सहूलियत हो और अधिक से अधिक धान खरीदे जा सकें। लेकिन कुछ लैम्पस यानी धान अधिप्राप्ति केंद्र ऐसे भी हैं जो जिला प्रशासन के पदाधिकारियों की अनदेखी का शिकार हो रहा है। उसमें एक नाम लौंगा लैम्पस है। इस वर्ष धान अधिप्राप्ति के लिए पूरे बसिया में एकमात्र खटखुरा लैम्पस को प्रस्तावित किया है जबकि पूरे बसिया प्रखंड में कुल 15 लैम्पस है। कई लैम्पस तो अपनी अहर्ता को पूरी नहीं कर पाने के कारण बंद पड़े हैं, लेकिन लौंगा अपनी सभी अहर्ता पूरी करने के बावजूद विभागीय उदासीनता का शिकार है।

आमसभा कराकर किया गया बोर्ड का गठन : वर्ष 2022 जनवरी में आम सभा कराकर निर्वाचित पदाधिकारी के द्वारा नियमानुसार नये अध्यक्ष सचिव एवं कार्यकारी सदस्यों का चुनाव किया गया है इसमें पुराने लैंपस के कोई भी सदस्य सम्मिलित नहीं है वर्ष 2024-25 में नवनिर्वाचित लौंगा लैंपस द्वारा धान अधिप्राप्ति का कार्य सफलतापूर्वक किया गया है ऑडिट भी अप टू डेट है किसी प्रकार का कोई फर्जीवाड़ा करने संबधी कोई आरोप भी नही है।

कृषि मंत्री से बात कर सुलझाऊंगी समस्या: जिप सदस्य

इस संबंध में लौंगा लैम्पस लिमिटेड के अध्यक्ष पीटर मिंज एवं सचिव प्रवीण रोशन सिंह ने बसिया के जिला परिषद सदस्य बसंती डूंगडुंग को आवेदन देकर कहा कि लौंगा लैम्पस लिमिटेड कलिगा एमपीसीएस द्वारा धान अधिप्राप्ति का कार्य वित्तीय वर्ष 2024-25 में सुचारू रूप से संपादित किया गया था लेकिन 2025-26 में लौंगा लैम्पस लिमिटेड को धान अधिप्राप्ति की संभावित सूची से नाम हटा दिया गया है। बसिया प्रखंड में 15 लैम्पस है और मात्र एक लैम्पस खटखुरा लैम्पस लिमिटेड को अधिकृत किया गया है। एक लैम्पस द्वारा प्रखंड के पूरे किसानों से धान क्रय करना लगभग संभव नही है। इस पर जिप सदस्य बसंती डूंगडूंग ने कहा कि जल्द ही कृषि मंत्री से इस संबंध में मुलाकात कीजिए और इस समस्या का हल ढूंढा जायेगा।

अधिकारियों ने प्रस्ताव पर नहीं दिया ध्यान

किसानों के हित व मांग को देखते हुए वर्ष 2025 26 में लौंगा लैंपस द्वारा धान अधिप्राप्ति हेतु जिला सहकारिता पदाधिकारी गुमला को प्रस्ताव किया 4 नवम्बर 2025 को किया गया है परतु प्रस्ताव पर कोई विचार नही किया गया। जिला के पदाधिकारियों द्वारा पूर्व के मामले को आधार बनाया जा रहा है।

लैंपस के पूर्व पदाधिकारियों द्वारा किये गबन की दी जा रही है सजा

इस संबंध में वर्तमान लौंगा लैम्पस के सचिव प्रवीण रोशन सिंह कहते है कि पूर्व के मामला जो लौंगा लैम्पस लिमिटेड के वर्ष 2011-12 में पूर्व अध्यक्ष एवं सचिव के द्वारा गबन किया गया था वो निजी तौर पर फर्जीवाड़ा कर फरार हैं। उनके विरुद्ध नियमानुसार प्राथमिकी दर्ज कर कानूनी कार्रवाई की गयी है, लेकिन इसके कारण लौंगा लैम्पस को 11 वर्षों से मृतप्राय कर दिया गया है।

उपायुक्त सहित कई पदाधिकारियों से लगायी गयी गुहार

लौंगा लैंपस लिमिटेड के सचिव एवं अध्यक्ष द्वारा लौंगा लैम्पस लिमिटेड को धान अधिप्राप्ति केंद बनाने हेतु जिले के उपायुक्त महोदया ओर जिला सहकारिता पदाधिकारी से आवेदन देकर गुहार लगा चुके है परंतु जिला सहकारिता पदाधिकारी द्वारा पुराने मामले को आधार बताकर लौंगा लैम्पस लिमिटेड को धान क्रय केंद्र बनाने से वंचित कर दिया गया है।

अमित पांडेय बने चैनपुर भाजपा के मंडल अध्यक्ष, कार्यकर्ताओं में हर्ष

आजाद सिपाही संवाददाता

चैनपुर। भाजपा जिला चुनाव पर्व के तहत चुनाव प्रभारी राकेश भास्कर सह प्रभारी सविंद्र कुमार सिंह ने अमित किशोर पाण्डेय को चैनपुर मंडल अध्यक्ष नियुक्त किया। जबकि बुधराम नायक को प्रखंड प्रतिनिधि नियुक्त किया गया। इसकी घोषणा होते ही कार्यकर्ताओं एवं समर्थकों में खुशी की लहर दौड़ गई। नव-नियुक्त मंडल अध्यक्ष अमित किशोर पाण्डेय को पार्टी के वरिष्ठ नेताओं, पदाधिकारियों एवं कार्यकर्ताओं ने बधाई एवं शुभकामनाएं दीं। इस अवसर पर अमित ने पार्टी नेतृत्व का आभार व्यक्त करते हुए कहा कि उन्हें जो जिम्मेदारी सौंपी गई है, उसका वे पूरी निष्ठा, ईमानदारी और समर्पण के साथ निर्वहन करेंगे। जबकि, कार्यकर्ताओं ने कहा कि अमित किशोर पाण्डेय लंबे समय से संगठन से जुड़े हैं। उनके अनुभव का लाभ मंडल को मिलेगा। उनकी नियुक्ति से चैनपुर मंडल में भाजपा और अधिक सशक्त होगी एवं आगामी चुनावों में पार्टी को मजबूती मिलेगी। वहीं, शुभकामना देने वालों में पूर्व सांसद सुदर्शन भगत, पूर्व विधायक कमलेश उरांव, शिव शंकर उरांव, प्रदेश मंत्री मुनेश्वर साहू, जिला अध्यक्ष बिनय लाल पूर्व बाल संरक्षण आयोग सदस्य भूपन साहू, जिला महामंत्री यशवंत कुमार सिंह, उपाध्यक्ष अवधेश प्रताप शाहदेव, पूर्व मंडल अध्यक्ष बुधराम नायक, मनोहर बड़ाईक, नीरज शर्मा, अरबिंद मौर्य, शोभा देवी, युवा मोर्चा अध्यक्ष शशि भूषण सिंह, नीरज मौर्य, मनोज कुमार, राजेश कुमार, राहुल नन्द, ओम प्रकाश सिंह, कौशल केशरी, विक्की साहू, प्रदीप केशरी, शिवा नायक और राजेश भगत आदि शामिल हैं।

ध्यान एवं योग साधना के साथ पांच दिवसीय योग शिविर का समापन

सिसई (आजाद सिपाही)। भदौली पंचायत अंतर्गत पोटरो भंडार टोली में पांच दिवसीय योग शिविर के अंतिम दिन रविवार को विभिन्न आसनों का योगाभ्यास कराया गया। पतंजलि योग समिति के प्रखण्ड योग प्रचारक सह योग गुरु गजराज महतो के सानिध्य में सभी ग्रामीणों ने योग किया। वहीं, ग्रामीणों ने प्रतिदिन सूर्योदय से पूर्व उठकर सपरिवार योग के विभिन्न आसन एवं प्राणायाम का अभ्यास करने की बातें कही। शिविर के अंतिम सत्र में प्रतिदिन की तरह ध्यान मुद्रा में बैठने की विधि बताई गई। कहा गया कि सुबह दैनिक क्रिया से निवृत्त होकर इस मुद्रा में बैठने से मन संयमित एवं एकाग्रचित होता है। ध्यान शक्ति का विकास होता है। नकारात्मक विचार दूर होते हैं और स्मरण शक्ति का विकास होता है। शिविर के समापन पर सभी योग साधकों के बीच औषधीय गुणों से युक्त पौधों का वितरण किया गया। इनमें गिलोय, पुनर्नवा जिसे स्थानीय भाषा में (खपड़ा साग) कहा जाता है, तुलसी एवं पत्थर चटा पौधा शामिल हैं। शिविर में कृष्णा कुमार साहू, ओमप्रकाश साहू, शिवपूजन साहू, संदीप साहू, सत्यम साहू, कमलेश साहू, अर्जुन उरांव, रीता देवी, दीपा अनुराधा कुमारी, मालती कुमारी, छोटी कुमारी, लालधर साहू, महावीर साहू, रामेश्वर साहू, राजू साहू आदि शामिल थे।

पत्थर से कूचकर अधेड़ की हत्या

पुआल के ढेर से शव बरामद, अज्ञात लोगों पर प्राथमिकी दर्ज कर जांच में जुटी पुलिस

आजाद सिपाही संवाददाता

गुमला। सदर थाना क्षेत्र के चौली नवाटोली में अज्ञात अपराधियों ने पत्थर से वार कर एक व्यक्ति हत्या कर दी। उसकी पहचान रमेश साहू (45) के रूप में हुई है। रविवार को उसका शव पुआल के ढ़ेर से बरामद हुआ। इसकी सूचना पाकर मौके पर पहुंची पुलिस ने शव बरामद कर पोस्टमार्टम के लिए गुमला सदर अस्पताल भेज दिया है। जानकारी के अनुसार रमेश साहू शनिवार की रात 8.30 बजे घर से कही जाने के लिए निकला था, लेकिन देर रात तक वापस घर नहीं लौटा। संदेह होने पर परिजनों ने उसकी काफी खोजबीन की, लेकिन कहीं कोई सुराग नहीं मिला। इस बीच रविवार की सुबह ग्रामीणों ने घर से कुछ दूरी पर स्थित पुआल में रमेश का शव पड़ा देखा। इस बाबत मृतक के भाई बालेश्वर साहू ने बताया कि रमेश शनिवार की रात घर से निकला था और रविवार की सुबह घर से कुछ दूसी पर उसका शव मिला। उसके सिर पर गंभीर चोट के निशान है। आशंका है कि किसी अज्ञात लोगों ने पत्थर से वार कर उसकी हत्या की है। इस संबंध में परिजनों ने अज्ञात पर प्राथमिकी दर्ज करायी है।

डीएसपी स्कूल के पीछे युवक का शव बरामद, हत्या की आशंका

गुमला (आजाद सिपाही)। गुमला-लोहरदगा रोड स्थित डीएवी स्कूल के पीछे पुलिस ने रविवार को एक युवक का शव बरामद किया। उसकी अनुमानिक उम्र 25 साल बतायी जा रही है। उसकी पहचान नहीं हो सकी बै। रविवार की शाम छह बजे लोगों ने धान के खेत में युवक का शव देखा। इसकी जानकारी गुमला पुलिस को दी गई। खबर पाते ही पुलिस मौके पर पहुंची और शव को कब्जे में लेकर सदर अस्पताल भेज दिया। जहां शव को शव गृह में रखा गया है। आशंका जताई जा रही कि युवक की अन्यत्र हत्या कर शव को धान के खेत में फेंक दिया गया है। पुलिस पूरे मामले की जांच पड़ताल में जुटी है।

अवैध बालू लदा ट्रैक्टर जब्त, चालक गिरफ्तार

रायडीह (आजाद सिपाही)। सुरसांग थाना क्षेत्र के कोंडरा पंचायत अंतर्गत बागबोथा-लोहराडेरा पथ पर बागबोथा ग्राम के पास अवैध बालू लदा एक ट्रैक्टर को जब्त किया गया। साथ ही थाना प्रभारी अनिकेत कुमार गुप्ता ने सशस्त्र बलों के सहयोग से चालक को पकड़ लिया और उसे वाहन सहित थाना ले गये। इस संबंध में गुमला जिला खनन निरीक्षक को पत्राचार किया गया। जिसके बाद उनके आवेदन पर सुरसांग थाना में प्राथमिकी दर्ज कर आरोपित चालक बागबोथा ग्राम निवासी परशुराम सिंह को गिरफ्तार कर न्यायिक हिरासत में रविवार को गुमला जेल भेज दिया।

सरस्वती शिशु विद्या मंदिर में 'सप्तशक्ति संगम' महोत्सव का हुआ आयोजन

केतार (आजाद सिपाही)। सरस्वती शिशु विद्या मंदिर में रविवार को सप्तशक्ति संगम महोत्सव का आयोजन धूमधाम से हुआ। कार्यक्रम का शुभारंभ द्वीप प्रज्वलित कर किया, जिसका संचालन गीतांजलि दीदी ने किया। इस कार्यक्रम में महिलाओं की संख्या अधिक रही। विद्यालय परिसर में आगमन पर उच्च कक्षाओं के छात्र-छात्राओं की ओर से माताओं को धागा बांधकर एवं माथे पर तिलक लगाकर आत्मीय स्वागत किया गया। इस अवसर पर महिलाओं को संस्कार, शिक्षा में उनकी भूमिका, बच्चों के सर्वांगीण विकास, पारिवारिक मूल्यों एवं सामाजिक दायित्वों से संबंधित कई महत्वपूर्ण बातें समझाई गईं। इसमें अतिथि के रूप में प्रांत सप्तशक्ति संगम की संयोजिका शीला देवी उपस्थित रहीं। उन्होंने अपने संबोधन में कहा कि जो शक्तियां महिलाओं में अंतर्निहित होती हैं, वे पुरुषों में नहीं होतीं। आवश्यकता केवल इस बात की है कि महिलाएं अपनी आंतरिक शक्तियों को पहचानें एवं उन्हें जागृत कर समाज और राष्ट्र निर्माण में अपनी भूमिका निभाएं। वहीं, अन्य वक्ताओं ने कहा कि बच्चों के चरित्र निर्माण में माता की भूमिका अत्यंत महत्वपूर्ण होती है। संस्कारयुक्त शिक्षा से ही सशक्त और सुसंस्कृत समाज का निर्माण संभव है। इस मौके पर गढ़वा की संयोजिका आरती देवी, विद्यालय के प्रधानाचार्य मनोज गुप्ता, केतार संयोजिका मीना दीदी, श्वेता कुमारी, पुष्पा कुमारी, चंदा कुमारी, सविता कुमारी, मीना कुमारी, सुदीप कुमार पाल, रमेश पाल, श्याम बिहारी राम, दीनानाथ पटेल, उदित कुमार सहित बड़ी संख्या में महिला अभिभावक उपस्थित रहीं।

हादसे में घायल व्यक्ति ने दम तोड़ा

कामडारा (आजाद सिपाही)। कामडारा-बानपुर मोड़ पर बाइक से गिरकर घायल हुए सुरसांग गांव के रहने वाले रेवती रमन साहू (45) ने रविवार तड़के तीन बजे मौत हो गयी। जानकारी के अनुसार रेवती रमन साहू शनिवार की शाम अपनी बाईक से धरनापुर गांव स्थित साप्ताहिक बाजार गया था। वहां से घर वापसी के क्रम में बानपुर मोड़ के पास शाम सात बजे उसकी बाइक अनियंत्रित होकर गिर गयी। इस घटना में रमन को काफी चोट आयी थी। उसने फोनकर अपने परिजनों को दुर्घटना के बारे में जानकारी दी। जिसके हाद परिजन रात में ही घटनास्थल पर पहुंच गये और वहां से उठाकर घर ले आये। इसके बाद स्थानीय एक स्वास्थकर्मी से प्राथमिक उपचार कराया। इसी बीच रविवार तड़के करीब तीन तीन बजे के आसपास उसे शौच लगी और दर्द से छटपटाते हुए अचेत हो गया। यह देख परिजन उसे इलाज के लिए कामडारा सीएचसी ले गये, जहां चिकित्सकों ने उसे मृत घोषित कर दिया। इधर, घटना की खबर लगते ही कामडारा पुलिस मौके पर पहुंच गयी और शव को कब्जे में लेकर पोस्टमार्टम के लिए गुमला भेज दिया।

पुष्प पंचमी मेला हमारी संस्कृति, परंपरा और सामाजिक एकता को मजबूत करता है : बसनू

आजाद सिपाही संवाददाता

विशुनपुर। प्रखंड अंतर्गत चिंगरी गांव में तीन दिवसीय ऐतिहासिक पुष्प पंचमी मेला सह सांस्कृतिक कार्यक्रम का भव्य शुभारंभ हुआ। जिसका उद्घाटन बनारी के मुखिया बसनू उरांव, बिशुनपुर थाना के एसआई नितेश कुमार, मेला समिति के अध्यक्ष, सचिव एवं अन्य सदस्यों ने संयुक्त रूप से किया। इस अवसर पर मुखिया बसनु उरांव ने कहा कि पुष्प पंचमी मेला वर्षों पुरानी परंपरा का प्रतीक है, जिसे चिंगरी मेला समिति की ओर से निरंतर सुचारू रूप से आयोजित किया जा रहा है। उन्होंने कहा कि यह मेला हमारी संस्कृति, परंपरा और सामाजिक एकता को मजबूत करता है। भविष्य में भी इसे इसी तरह भव्य रूप से आयोजित किया जाता रहेगा। उन्होंने बताया गया कि पुष्प पंचमी के अवसर पर लगने वाले इस मेले का ऐतिहासिक महत्व है। खेती-बाड़ी का काम समाप्त होने के बाद यह मेला लोगों को अपने सगे-संबंधियों एवं रिश्तेदारों से मिलने का अवसर प्रदान करता है। मेले में विशेष रूप से बच्चों के नाक-कान छेदन, शादी-विवाह से संबंधित सामग्री, रंग-बिरंगे खिलौने, विभिन्न प्रकार की मिठाइयां एवं घरेलू उपयोग की वस्तुएँ आकर्षण का केंद्र रहीं। मेले में उमड़ी भारी भीड़ ने सांस्कृतिक कार्यक्रम का भरपूर आनंद लिया। तीन दिनों तक चले इस आयोजन में पारंपरिक नृत्य, गीत एवं सांस्कृतिक प्रस्तुतियों ने लोगों को मंत्रमुग्ध कर दिया। इस मौके पर प्रखंड उप प्रमुख चंदन सिंह, मेला समिति के अध्यक्ष बाबूलाल उरांव, सचिव शाशित उरांव, कोषाध्यक्ष जितेंद्र चीक बड़ाईक, संरक्षक सोमा उरांव, शिव कुमार भगत, करमपाल उरांव, सचिन उरांव, संदीप खेरवार, रोहित उरांव, महिंद्र भगत, प्रमोद उरांव, जितेंद्र उरांव, मुनेश्वर उरांव और प्रवीण उरांव आदि उपस्थित थे।

शौर्य यात्रा पथ संचलन के दौरान गिरा बिजला की तार, टला बड़ा हादसा

गुमला (आजाद सिपाही)। बजरंग दल विश्व हिंदू परिषद मातृशक्ति की ओर से आयोजित शौर्य यात्रा पथ संचलन के दौरान शहीद चौक सिसई रोड के पास रविवार को अपराह्न 3.30 बजे बिजली का तार टूटकर सड़क पर गिर गया। जिससे बड़ा हादसा टल गया। लोगों ने बताया कि सिसई रोड में विभाग की ओर से बिजली नहीं काटी गई थी। तार गिरने की सूचना तुरंत विद्युत विभाग को फोन कर दी गयी, जिसके बाद बिजली काटी गई। लोगों ने बताया कि छोटी सी लापरवाही बड़ा हादसा का कारण बन सकती थी। शौर्य यात्रा के दौरान विभाग को बिजली सेवा रोक देनी चाहिए थी, लेकिन ऐसा नहीं हुआ। विद्युत तार सड़क पर गिरने के बाद कुछ देर के लिए मौके पर अफरा-तफरी का माहौल बन गया। हालांकि बाद में सब शांत हो गया।

राजू नाग अध्यक्ष और संजय नाग बने सचिव

कामडारा (आजाद सिपाही)। प्रखंड क्षेत्र के चंदाटोली बाजारटांड़ गांव में रविवार को छोटनगपुरिया तेली उत्थान समाज की बैठक हुई. जिसकी अध्यक्षता केंद्रीय अध्यक्ष उदासन नाग ने की। बैठक में प्रखंड कमेटी गठित की गयी। जिसमें सर्व सहमति से कामडारा प्रखंड अध्यक्ष राजू नाग, सचित संजय नाग, कोषाध्यक्ष गोवर्धन साहू, युवा अध्यक्ष अरविंद नाग और सचित राहुल ओहदार को चुना गया। इस मौके पर रोहित ओहदार, बालमोहन ओहदार, अरविंद ओहदार, गोवर्धन साहू, भुनेश्वर साहू, अभिषेक साहू, राजू नाग, मिथुन कुमार नाग, अमर नाग, मुकेश ओहदार, बीरबल ओहदार, सुधीर नाग, सुजीत ओहदार, प्रदीप ओहदार और संजय नाग आदि उपस्थित रहे।

गढ़वा जिला के सभी नवनियुक्त मंडल अध्यक्षों पर पार्टी ने दी है बहुत बड़ी जिम्मेदारी : लक्ष्मण

श्री बंशीधरनगर (आजाद सिपाही)। भाजपा अनुसूचित जाति मोर्चा के गढ़वा जिला अध्यक्ष लक्ष्मण राम ने सभी नव नियुक्त मंडल अध्यक्षों को बधाई दी है। कहा कि भाजपा के श्री बंशीधर नगर मंडल अध्यक्ष कुमार कनिष्क सहित गढ़वा जिले के श्री बंशीधर नगर ग्रामीण मंडल अध्यक्ष विकास पाण्डेय, सगमा मंडल अध्यक्ष दिलीप कुमार यादव, धुरकी मंडल अध्यक्ष मंगल यादव, डंडई मंडल अध्यक्ष श्रवण चंद्रवंशी, रमना मंडल अध्यक्ष बलजीत सोनी, बिशनपुरा मंडल अध्यक्ष कृष्णा विश्वकर्मा, भवनाथपुर मंडल अध्यक्ष भानु प्रताप शाह, केतार मंडल अध्यक्ष कन्हाई प्रसाद हरिहरपुर मंडल अध्यक्ष संतोष कुमार सिंह, खरौंधी मंडल अध्यक्ष उपेंद्र दास, गढ़वा शहर धनंजय गोड, ग्रामीण विकास तिवारी, मझिआंव ग्रामीण दीपक चौहान, शहर दीपक चंद्रवंशी, कांडी शशि रंजन दुबे, मेराल उतरी अशोक केसरी, दक्षिणी राजेश यादव, रमकंडा राजकुमार विश्वकर्मा, रंका उत्तरी बसंत प्रसाद, दक्षिणी बलराम यादव, गवावल परीक्षित तिवारी, भंडारिया ललन बैठा, बरगढ़ बजरंग प्रसाद आदि को बहुत-बहुत बधाई। कहा कि सभी नवनियुक्त मंडल अध्यक्षों के ऊपर पार्टी ने बहुत बड़ी जिम्मेदारी सौंपी है। क्योंकि आज भाजपा झारखंड में विपक्ष की भूमिका निभा रही है। इस स्थिति में आप सभी को मजबूती से पार्टी का कार्य करना होगा, ताकि आने वाले समय में भाजपा सत्ता में लौट सके। क्योंकि झारखंड का विकास भाजपा के बिना संभव नहीं है।

सड़क हादसा में पांच घायल, एक रिम्स रेफर

गुमला (आजाद सिपाही)। सदर प्रखंड के टोटो पेट्रोल पंप के समीप रविवार की दोपहर दो बाइक के बीच हुई टक्कर में पांच लोग घायल हो गए। उनकी पहचान करमटोली सरहुल नगर निवासी सुकरा लकड़ा (55), उसकी पत्नी शांति देवी, चैनपुर कांसीर मकरा निवासी जगमोहन लोहरा (54) के रूप में हुई है, जबकि दो की पहचान नहीं हो सकी है। उधर, घटना की सूचना मिलते ही टोटो पुलिस ने पांचों घायलों को गुमला सदर अस्पताल पहुंचाया। जहां शांति देवी की गंभीर स्थिति देखते हुए डाक्टर ने उसे रांची के रिम्स अस्पताल रेफर कर दिया। जबकि, अन्य घायलों का गुमला सदर अस्पताल में इलाज चल रहा है। जानकारी के अनुसार सुकरा लकड़ा और शांति देवी एक बाइक से टोटो से गुमला की ओर आ रहे थे। जबकि, टोटो मेला से जगमोहन और उसके दो अन्य साथी एक बाइक में लौट रहे थे। इसी दौरान टोटो पेट्रोल पंप के समीप जगमोहन ने सुकरा लकड़ा के बाइक को पीछे से जोरदार धक्का मार दिया। जिससे सभी सड़क में गिर कर गंभीर रूप से घायल हो गए।

चैनपुर सीएचसी को मिले चार डॉक्टर

सिविल सर्जन ने 24 घंटे इलाज की व्यवस्था का दिया निर्देश

आजाद सिपाही संवाददाता

चैनपुर। सामुदायिक स्वास्थ्य केंद्र (सीएचसी) का शनिवार देर शाम सिविल सर्जन डॉ शंभुनाथ चौधरी ने दौरा कर निरीक्षण किया। उन्होंने निर्मित हो रहे अनुमंडल स्तरीय अस्पताल के निर्माण कार्यों का भी जायजा लिया। उन्होंने वर्तमान में जहां मरीजों का इलाज किया जा रहा है, उस पूरे परिसर का घूम-घूम कर निरीक्षण किया। उपस्थिति पंजी और स्टॉक रजिस्टर की भी जांच की। इस दौरान मीडिया से बातचीत करते हुए सिविल सर्जन ने बताया कि चैनपुर सीएचसी का कार्यक्षेत्र बहुत बड़ा है। यहां कुल 10 पंचायतों के लोगों का आना-जाना लगा रहता है। डॉक्टरों की कमी के कारण लोगों को काफी असुविधा हो रही थी, जिसकी सूचना उच्चाधिकारियों को दी गई थी। उन्होंने बताया कि गुमला डीसी प्रेरणा दीक्षित की पहल पर यहां चार नए डॉक्टरों की नियुक्ति की गई है। अभी तक डॉक्टर सुबह नौ बजे से अपराह्न तीन बजे तक उपलब्ध रहते थे, लेकिन अब इस व्यवस्था में बदलाव करते हुए 24 घंटे डॉक्टरों की रोस्टर ड्यूटी तैयार करने के लिए अधिकारियों को निर्देश दिए गए हैं, ताकि जनता को हर समय बेहतर स्वास्थ्य सुविधा मिल सके। डॉ चौधरी ने निर्माणाधीन अनुमंडल स्तरीय अस्पताल का भी निरीक्षण किया। उन्होंने निर्माण कार्य की धीमी गति पर चिंता व्यक्त करते हुए ठेकेदार को स्पष्ट निर्देश दिया कि कार्य गुणवत्ता पूर्वक हो और इसे समय सीमा के भीतर पूरा किया जाए, ताकि क्षेत्र की जनता को जल्द से जल्द इसका लाभ मिल सके। कहा कि यह अस्पताल जनता का है, और जनता इसे जैसा रखे और जैसा सजा सकेगी, यह उनकी अपनी जिम्मेदारी होगी। इस मौके पर उपाधीक्षक डॉ अनुपम किशोर, एसएमओ डॉ धनुराज सुब्रह्मरु आदि मौजूद थे।

पैंटून ग्राउंड के पास मिला युवक का शव

झरिया/ जोड़ापोखर (आजाद सिपाही)। सुदामडीह थाना क्षेत्र के रिवर साइड निवासी अरुण महतो का इकलौता पुत्र 21 वर्षीय शुभम महतो उर्फ बिट्टू का शव रविवार की सुबह दामोदर नदी के समीप पैंटून ग्राउंड के समीप बीम पाइप में बेल्ट के सहारे लटका पाया गया। लोगों के नजर पड़ते ही क्षेत्र में यह घटना आग की तरह फैल गया। देखने के लिए आसपास के लोगों की भीड़ इकट्ठा हो गयी। घटना की सूचना पर सुदामडीह पुलिस घटना स्थल पहुंच शव को नीचे उतरवाया गया और पुलिस घटना की जानकारी जुटाने में जुट गयी है। बताया जाता है कि मृतक शुभम अपने घर का इकलौता पुत्र था। जिसकी शिक्षा डिनोबली स्कूल से हुई थी। घर पर ही रहकर तैयारी करने में जुटा था। पिता अरुण महतो जमीन की खरीद बिक्री का काम किया करते है। रविवार की सुबह बाइक संख्या जेएच 10 बीडी 1864 लेकर घर से निकला था। इस मामले में भाजपा नेता उचित महतो ने बताया कि यह आत्महत्या नहीं हत्या की गयी है। जिसकी जांच होनी चाहिए।

महुदा इंटर कॉलेज में इपीएफ घोटाले और प्रबंधन की तानाशाही के खिलाफ उग्र आंदोलन

आजाद सिपाही संवाददाता

महुदा। महुदा इंटर महाविद्यालय में वर्षों से जड़ जमाए भ्रष्टाचार और अनियमितताओं के विरुद्ध चल रहा आंदोलन अब निर्णायक मोड़ पर पहुंच गया है। 9 सूत्री मांगों पर धनबाद एसडीओ प्रतिनिधि द्वारा कार्रवाई के लिखित आश्वासन के बाद समाप्त किया गया आमरण अनशन, कॉलेज प्रबंधन की तानाशाही के चलते फिर से उग्र हो गया है। 13 दिसंबर को आयोजित बैठक में विधायक, जिला परिषद अध्यक्ष, एसडीओ प्रतिनिधि सह अंचलाधिकारी और ग्रामीणों की मौजूदगी में बाहरी तत्वों से साजिशन बैठक बाधित करवाना संस्थान के लिए खतरा। इसी दौरान कॉलेज प्रबंधन द्वारा बुलाए गए बाहरी लोगों ने अनशनकारियों के प्रतिनिधिमंडल को अपनी बात रखने से रोका और उन पर अचानक हमला कर दिया। बैठक स्थल पर धक्का-मुक्की हुई और राजनीतिक नारेबाजी की गयी।

घटना से आक्रोशित ग्रामीण और प्रतिनिधिमंडल बैठक का बहिष्कार कर बाहर आ गये, जिसके चलते कार्रवाई की दिशा में वार्ता पूरी तरह विफल रही।

भ्रष्टाचार छिपाने की कोशिश उजागर : घटना से स्पष्ट है कि कॉलेज प्रबंधन अपने किए गए घोटालों पर पर्दा डालने के लिए जानबूझकर बैठक में अवरोध पैदा कर रहा है। बाहरी तत्वों को शैक्षणिक संस्थान में बुलाना गंभीर अपराध की श्रेणी में आता है।

इपीएफ घोटाले से हड़कंप : कॉलेज के वर्तमान सचिव दीपनारायण शर्मा पर गंभीर आरोप हैं कि उन्होंने वर्ष 1998 से 2014 तक स्वयं को संस्थान का कर्मचारी दर्शाते हुए ईपीएफओ रिकॉर्ड में फर्जी प्रविष्टि कराई। यह नामांकन तत्कालीन प्राचार्य राजकुमार प्रसाद के स्थान पर किया गया, जिससे सरकारी कोष की खुली लूट का खुलासा हुआ है। जबकि वे 2016 में निकाय के सदस्य थे।

राजनीतिक समर्थन से आंदोलन मजबूत : रविवार को आजसू पार्टी के जिला प्रधान सचिव सह सांसद प्रतिनिधि (गिरिडीह लोकसभा) रामा शंकर तिवारी, सांसद प्रतिनिधि कौशल किशोर महतो, बाघमारा जिला परिषद सदस्य सुबोध भारती, सांसद प्रतिनिधि नरेश महतो, भोला प्रामाणिक सहित कई नेताओं ने धरनास्थल पहुंचकर अनशनकारियों प्रो सुरेश रजक एवं द्वारपाल को अपना नैतिक समर्थन दिया। रामाशंकर तिवारी ने कहा कि यह एक शिक्षण संस्थान है, जहां लगातार भ्रष्टाचार और अनियमितताओं की खबरें सामने आ रही हैं। आरोप है कि भ्रष्टाचार के खिलाफ आवाज उठाने वाले कर्मियों को बिना जांच और नियमों के बर्खास्त किया जा रहा है। उन्होंने प्रशासन से सभी बर्खास्त कर्मियों की तत्काल बहाली और वरीयता के आधार पर प्राचार्य न्युक्ति और लिखित आश्वासनों पर कार्रवाई की मांग की, अन्यथा उग्र आंदोलन की चेतावनी दी।

जिप सदस्य सुबोध भारती ने प्रकरण पर गहरी चिंता जताते हुए कहा कि प्रबंधन द्वारा द्वेषवश की गयी सभी बर्खास्तगियां अविलंब रद्द कर कर्मियों को पुनः बहाल किया जाये। उन्होंने शिक्षण संस्थान में बढ़ते राजनीतिक हस्तक्षेप को समाप्त करने की मांग की, अन्यथा जन आंदोलन की चेतावनी दी।

जांच के बावजूद कार्रवाई शून्य

सबसे बड़ा सवाल यह है कि जिला शिक्षा पदाधिकारी और धनबाद एसडीओ द्वारा बार-बार जांच के बावजूद अब तक दोषियों पर कोई ठोस कार्रवाई क्यों नहीं हुई? क्या भ्रष्टाचार को प्रशासनिक संरक्षण प्राप्त है?

16 दिसंबर को प्रशासनिक फैसला

मामले को लेकर 16 दिसंबर को धनबाद एसडीओ कार्यालय के सभागार में सभी शासी निकायों की मौजूदगी में अंतिम निर्णय लिया जायेगा। इधर, अनशनकारी सातवें दिन भी धरने पर डटे हुए हैं।

पेटरवार-गोमिया मुख्य सड़क के मरम्मत में गड़बड़ी, ग्रामीणों ने कार्रवाई की मांग की

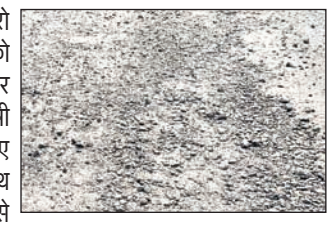

बोकारो (आजाद सिपाही)। बोकारो में सड़क निर्माण में अनियमितता को लेकर ग्रामीणों में रोष व्याप्त है और उन्होंने राज्य के मध निषेध मंत्री योगेंद्र प्रसाद से शिकायत करते हुए कार्रवाई करने की मांग की है। पथ निर्माण विभाग की ओर से पेटरवार-गोमिया मुख्य सड़क का मरम्मत कालीकरण का कार्य लगभग 3 वर्ष पूर्व से चल रहा है। सड़क मरम्मती व कालीकरण के कार्य में भारी अनियमितता बरतने का आरोप गोमिया में ग्रामीणों ने लगाया है। इस संबंध में ग्रामीणों ने कहा कि सड़क मरम्मती का कार्य निर्धारित मानकों से कम मोटाई व प्राक्कलन के अनुरूप कार्य नहीं किया जा रहा है। सड़क में कालीकरण के बाद जगह-जगह पिच उखड़ने लगे है। इस कारण कुछ दिनों बाद सड़क की फिर से मरम्मत करने की आवश्यकता पड़ेगी। ग्रामीणों ने कहा कि संबंधित विभाग के अधिकारियों व ठेकेदारों की मिली भगत से सड़क सुदृढ़ीकरण का कार्य निम्न स्तर की की जा रही है। निर्माण कार्य के समय कोई भी संबंधित अधिकारी नहीं होते हैं। कहा कि समय को ताक पर रखकर सड़क सुदृढ़ीकरण का कार्य धीमी गति से की जा रही है। ताकि संबंधित ठेकेदार को सड़क की मेंटेनेंस की खर्च बच सके। इसे लेकर स्थानीय ग्रामीणों ने गोमिया विधायक सह राज्य के मंत्री योगेंद्र प्रसाद से कार्रवाई की मांग की है।

सिंदरी को बचाने के लिए 'सिंदरी बचाओ संघर्ष मोर्चा' गठन

झरिया/ सिंदरी (आजाद सिपाही)। विधायक चंद्रदेव महतो के नेतृत्व में डोंमगढ़ मैदान के विशाल आम सभा मे सिंदरी को उजाड़ने से बचाने के लिए जो संघर्ष का बिगुल बजा, उसकी अगली कड़ी में रविवार को बिरसा समिति सिंदरी में सभी राजनीतिक दलों एवं सामाजिक संगठनों की एक बैठक पूर्व विधायक कामरेड आनंद महतो एवं सभी संगठनों के नगर प्रमुखों की उपस्थिति में संपन्न हुई। बैठक में वक्ताओं ने 7 दिसंबर को आमसभा सफल बनाने के लिए सिंदरी वासियों का अभिनंदन किया गया। तथा आगे की संघर्ष के लिए सभी सिंदरी वासियों को एक जुट कर तीखा संघर्ष का संकल्प लिया गया। यह फैसला लिया गया कि किसी भी सूरत में डोंमगढ़ सहित सिंदरी के किसी भी क्षेत्र को उजड़ने नहीं दिया जायेगा। बैठक में सभी संगठनों के प्रतिनिधियों को लेकर 'सिंदरी बचाओ संघर्ष मोर्चा' का गठन किया गया। मोर्चा का संरक्षक विधायक चंद्रदेव महतो एवं संयोजक राजीव मुखर्जी को चुना गया यह मोर्चा माननीय सिंदरी के विधायक के नेतृत्व में एफसीआइ प्रबंधन के सिंदरी उजाड़ो आवास नीति का सड़क से लेकर विधानसभा तक संघर्ष करेगा और जल्द ही पूरे एफसीआइ के स्थानीय दलाल प्रबंधन की हुका पानी बंद किया जायेगा और सिंदरी बचाने के संघर्ष को तेज किया जायेगा। बैठक में माले के नगर सचिव राजीव मुखर्जी, सीपीएम के सिंदरी बलियापुर लोकल कमेटी सचिव गौतम प्रसाद, कांग्रेस के सिंदरी नगर अध्यक्ष अजय कुमार झारखंड मुक्ति मोर्चा के नगर अध्यक्ष परशुराम सिंह, राजद के वरिष्ठ नेता सुरेश राउत, संग्राम समिति के राष्ट्रीय अध्यक्ष कौशल सिंह ने अपना वक्तव्य रखा। बैठक में मुख्य रूप से सुरेश प्रसाद, प्रशांत दुबे, विमल रवानी, राहुल राज, अशोक महतो, मुकेश कुमार उर्फ मुन्ना मुखिया समेत कई शामिल थे।

सड़कें और इमारतें भी खुशियां मनाने का हक रखती हैं: डीसी

बोकारो में हैप्पी स्ट्रीट कार्यक्रम का शुभारंभ

आजाद सिपाही संवाददाता

बोकारो। शहर के व्यस्ततम क्षेत्र सेक्टर-04 स्थित गांधी चौक से बोकारो मॉल तक की सड़क रविवार सुबह एक अलग ही रंग में नजर आयी। अवसर था 'हैप्पी स्ट्रीट' कार्यक्रम का, जिसका विधिवत शुभारंभ उपायुक्त श्री अजय नाथ झा और बीएसएल के वरीय पदाधिकारियों ने नीले और सफेद गुब्बारों के गुच्छे को खुले आसमान में छोड़कर किया। इस दौरान पूरा माहौल तालियों की गड़गड़ाहट और उल्लास से भर गया।

कार्यक्रम को संबोधित करते हुए उपायुक्त अजय नाथ झा ने एक प्रेरणादायक संदेश दिया। उन्होंने कहा कि सड़कें केवल गाड़ियों के

चलने के लिए नहीं होतीं, बल्कि वे भी खुशियां मनाने का हक रखती हैं। जीवन जीने की जिजीविषा केवल सजीवों में ही नहीं, बल्कि सड़कों और कंक्रीट जैसी निर्जीव वस्तुओं में भी होती है। उन्होंने बीएसएल नगर प्रशासन की सराहना करते हुए कहा कि 2022 से शुरू हुई यह पहल आज समाज में सकारात्मक ऊर्जा और 'वाइब्रेशन' का केंद्र बन गयी है।

तनाव मुक्ति का बना माध्यम, उपायुक्त ने खुद चलाया बल्ला : उपायुक्त ने कहा कि आज के भागदौड़ भरे जीवन में तनाव हर जगह है, लेकिन ऐसे आयोजन लोगों को मानसिक शांति और खुश रहने का अवसर प्रदान करते हैं। कार्यक्रम के दौरान उपायुक्त एक अभिभावक के रूप में नजर आए। उन्होंने न केवल विभिन्न स्टॉलों का जायजा लिया, बल्कि खुद को गतिविधियों से जोड़ते हुए पेंटिंग बोर्ड पर 'लंस्रस्र८ इङ्ग'१ङ्ग ' लिखकर अपनी कलात्मक रुचि दिखाई। इसके साथ ही उन्होंने स्थानीय वाद्य यंत्र (नगाड़ा) बजाकर और क्रिकेट खेलकर युवाओं व बच्चों का उत्साहवर्धन किया। हैप्पी स्ट्रीट में शहर की सांस्कृतिक और सामाजिक झलक देखने को मिली। मार्शल आर्ट्स और खेल में सफेद ड्रेस में सजे बच्चों ने ताइक्वांडो और कराटे के शानदार दांव-पेंच दिखाए।

बोकारो पब्लिक स्कूल सहित विभिन्न विद्यालयों के बच्चों ने रंग-बिरंगे 'डस्टर्स' के साथ एरोबिक्स और डांस कर सड़क को मंच बना दिया। सीआईएसएफ के जवानों ने अग्नि सुरक्षा उपकरणों की प्रदर्शनी लगाई, जहाँ उपायुक्त ने उपकरणों के बारे में जानकारी ली। स्थानीय स्वयं सहायता समूहों और बच्चों द्वारा बनाए गए हस्तशिल्प, पेंटिंग्स और खिलौनों के स्टॉल आकर्षण का केंद्र रहे।

14 को होगा टुसू परब का आयोजन

जोड़ापोखर/ झरिया (आजाद सिपाही)। दामोदर नदी बिनोद पुल डूंगरी सिलफोर में नवयुवक संघ समिति और जोहार सिलफोर फाउंडेशन के संयुक्त तत्वावधान में आयोजित होने वाले टुसू परब 2026 को लेकर एक महत्वपूर्ण सार्वजनिक बैठक संपन्न हुई। बैठक में समिति सदस्यों और आम नागरिकों ने सर्वसम्मति से निर्णय लिया कि इस वर्ष टुसू पर्व का आयोजन एक दिवसीय कार्यक्रम के रूप में भव्यता के साथ किया जायेगा। निर्णय के अनुसार, मुख्य कार्यक्रम 14 जनवरी, 2026 को आयोजित किया जायेगा, जिसमें टुसू मिलन एवं सांस्कृतिक कार्यक्रम की प्रस्तुति होगी। इस आयोजन का मुख्य उद्देश्य क्षेत्र की समृद्ध लोक-संस्कृति, परंपरा एवं कला को बढ़ावा देना है। आयोजकों ने बताया कि कार्यक्रम में क्षेत्र के गणमान्य व्यक्तियों की गरिमामयी उपस्थिति सुनिश्चित की जायेगी, साथ ही स्थानीय कलाकारों को भी अपनी प्रतिभा प्रदर्शित करने का अवसर मिलेगा। बैठक में दीपक कुमार महतो, सुभाष महतो, मनोज महतो, रूपेश महतो, राजकिशोर महतो, धनंजय महतो, अजेश रजक, अमन, प्रेम, उदय, उत्तम,आलोक महतो, आशिक, शक्ति, सूरज, आकाश, समीर, किशोर, अजीत सहित कई अन्य सदस्य और ग्रामीण उपस्थित थे। बैठक सौहार्दपूर्ण वातावरण में सफलतापूर्वक संपन्न हुई।

राष्ट्रीय कोयला मजदूर यूनियन के मिलन समारोह में दो दर्जन श्रमिक संगठन में शामिल

गोमिया (आजाद सिपाही)। एचएमएस से संबद्ध श्रमिक संगठन राष्ट्रीय कोयला मजदूर यूनियन के प्रतिनिधियों द्वारा पूर्व निर्धारित कार्यक्रम के अनुसार पंचायत भवन स्वांग में मिलन समारोह का आयोजन किया गया। यहां स्वांग गोविंदपुर फेज दो परियोजना और स्वांग वाशरी के करीब दो दर्जन की संख्या में कामगारो ने यूनियन की सदस्यता ग्रहण की। इस कार्यक्रम में स्वांग - गोविंदपुर परियोजना फेज दो के सचिव धनंजय कुमार सिंह की अगुवाई में उक्त लोग ने संगठन की सदस्यता ग्रहण की। यहां मुख्य रूप से कथारा क्षेत्र के सचिव विजय कुमार सिंह, क्षेत्रीय कार्यकारी अध्यक्ष गणेश राम, स्वांग - गोविंदपूर फेज दो के अध्यक्ष प्रेमजीत प्रसाद, स्वांग वाशरी परियोजना के अध्यक्ष सुधीर सिंह, सचिव पीयूष कुमार, कथारा क्षेत्र के सहायक सचिव व जारंगडीह कोलियरी परियोजना के सचिव खगेश्वर रजक मुख्य रूप से शामिल रहे। कार्यक्रम की अध्यक्षता श्री प्रेमजीत प्रसाद ने की। जबकि संचालन धनंजय सिंह ने किया। यहां क्षेत्रीय सचिव विजय कुमार सिंह ने श्रमिकों को अश्वस्त करते हुए कहा कि उनके अधिकार पर कुठाराघात किसी क'ीमत पर नही होने दिया जायेगा। उन्होंने कहा कि जबतक समस्या का समाधान नहीं होता है तबतक संगठन के पदाधिकारी इत्मीनान की सांस नही लेते हैं। उन्होंने चार लेबर कोड के कानून के संदर्भ में श्रमिकों को जानकारी देते हुए भविष्य के मंजर से अवगत कराया। वही संगठन द्वारा किए जा रहे कार्यक्रम की विस्तृत जानकारी दी। कार्यकारी अध्यक्ष श्रीराम ने संगठन द्वारा श्रमिक हित के किए जा रहे कार्यों से अवगत कराया। स्वांग - गोविंदपुर फेज दो के सचिव धनंजय सिंह ने कहा कि श्रमिकों की सुख-दु:ख में सदैव भागीदारी निभाना, उनके अधिकारो की रक्षा करना, हर परिस्थिति में श्रमिकों के साथ खड़ा होना राष्ट्रीय कोयला मजदूर यूनियन के प्रतिनिधियों की पहचान है।

बोकारो में क्रिसमस की धूम, पेंटाकोस्टल चर्च में सांस्कृतिक कार्यक्रमों का आगाज

आजाद सिपाही संवाददाता

बोकारो। लौहनगरी बोकारो में प्रभु यीशु के आगमन की तैयारियां पूरे जोर-शोर से शुरू हो गयी हैं। शहर के विभिन्न चर्चों और ईसाई संस्थानों में उत्साह का माहौल है। इसी कड़ी में, सेक्टर-12 स्थित पेंटाकोस्टल चर्च में भव्य सांस्कृतिक कार्यक्रमों की शुरूआत की गयी, जिससे पूरा वातावरण भक्तिमय और उत्सवपूर्ण हो गया है, जिसका शुरूवात पास्टर डॉ डीएन प्रसाद ने पवित्र बाइबल के वचन से प्रति सप्ताह की तरह इस सप्ताह भी चर्च का संचालन किया। इसी क्रम में रीता प्रसाद ने अपने चर्च के महिलाओं को सांस्कृतिक कार्यक्रम करने का संचालन किया , और जीसस के आगमन के गाने पर पूरा चर्च झूम उठा। इस अवसर पर पास्टर डीएन प्रसाद ने प्रेम, शांति और भाईचारे का संदेश देते हुए कहा कि प्रभु

यीशु का जन्म मानवता के कल्याण और आपसी प्रेम का प्रतीक है।

इस आयोजन में भारी संख्या में मसीही समुदाय के सभी लोग शामिल हुए और कार्यक्रमों का लुत्फ उठाया। चर्च प्रबंधन की ओर से आगंतुकों के लिए विशेष व्यवस्थाएं की गयी थीं। लोगों ने एक-दूसरे को क्रिसमस की अग्रिम बधाई देते हुए खुशियां बांटीं। स्थानीय लोगों का कहना है कि इस तरह के आयोजनों से समाज में एकता और सकारात्मकता का संचार होता है।

सांस्कृतिक प्रस्तुतियों ने मोहा मन

उद्घाटन के बाद चर्च के बच्चों और समुदाय के सदस्यों द्वारा कई मनमोहक सांस्कृतिक कार्यक्रम प्रस्तुत किये गये। इसमें कैरल सिंगिंग (मसीही गीत), नृत्य और प्रभु यीशु के जीवन पर आधारित लघु नाटिकाओं का मंचन किया गया। रंग-बिरंगी लाइटों और क्रिसमस ट्री से सजे चर्च ने लोगों का ध्यान अपनी ओर खींचा।

एसएसपी प्रभात कुमार ने कृषि बाजार समिति का किया निरीक्षण

आजाद सिपाही संवाददाता

धनबाद। बरवाअड्डा स्थित पुराने थाने के भवन में पुलिस निरीक्षक कार्यालय का शुभ उद्घाटन धनबाद के एस एस पी प्रभात कुमार ने फीता काटकर किया।उन्होंने कहा कि बाजार समिति के व्यापारियों की सुरक्षा करना हमारी प्राथमिकता है। इसी के मद्देनजर आज यहां पुलिस निरीक्षक कार्यालय जो पिछले कई वर्षों से गोविंदपुर में था उसे पुराने बरवाअड्डा थाना परिसर में शिफ्ट किया गया है। मौके पर उपस्थित बाजार समिति चेंबर के अध्यक्ष जितेंद्र अग्रवाल ने कहा कि थाना यहां से 4 किलोमीटर दूर जाने के बाद व्यवसाइयों के द्वारा प्रशासन से लगातार टीओपी की मांग की जा रही थी पिछले 9 नवंबर को बाजार समिति के व्यवसाई श्याम भीमसरिया के साथ हुई छिनतई एवं गोली चालन की घटना के बाद बाजार समिति के व्यवसाई

एसएसपी से मिलकर सुरक्षा के लिए टीओपी एवं चेंबर कार्यालय सह कंट्रोल रूम की मांग की थी एसएसपी प्रभात कुमार ने व्यवसायियों से वादा किया था कि दिसंबर तक यहां टीओपी का निर्माण कर दिया जायेगा लेकिन आज यहां टीओपी ही नहीं थाना से भी ऊपर पुलिस इंस्पेक्टर कार्यालय बना दिया इससे व्यापारियों में हर्ष है। उद्घाटन के पश्चात एसएसपी ने बाजार समिति परिसर में नवनिर्मित कार्यालय सह कंट्रोल रूम का निरीक्षण भी किया। चेंबर अध्यक्ष जितेंद्र अग्रवाल ने बताया कि कार्यालय में सीसीटीवी हुटर एवं अन्य सुरक्षा से संबंधित यंत्र लगाये जायेंगे जो 24 घंटा कार्य करेगा जो सभी आने जाने वाले पर पूरी नजर रखेगा। उन्होंने चैंबर के पदाधिकारी को आवश्यक दिशा निर्देश के साथ मार्गदर्शन किया और जल्द से जल्द इसे चालू करने का आग्रह किया। इस मौके पर बाजार समिति चेंबर के अध्यक्ष जितेंद्र अग्रवाल, संरक्षक गुलाब सिंह, वरीय उपाध्यक्ष सुरेंद्र जिंदल, विक्की सांवरिया,विकास कांधवे, विनोद सिंघल संजय भुवानिया, संतोष सिंह, रोशन कुमार, नीरज अग्रवाल, शेखर सिंह, श्याम भीमसरिया समेत दर्जनों व्यवसायी उपस्थित थे।

एमजीएम स्कूल में कला अकादमी का उद्घाटन

आजाद सिपाही संवाददाता

बोकारो। एमजीएम हायर सेकेंडरी स्कूल, सेक्टर-4 एफ में दो दिवसीय वार्षिक सांस्कृतिक महोत्सव 'आरोह' का भव्य समापन रविवार को हुआ। कार्यक्रम के दूसरे दिन मुख्य अतिथि आइएफएस संदीप शिंदे (डीएफओ, बोकारो) और विशिष्ट अतिथि विपिन कुमार सिंह (अधिशासी निदेशक, कार्मिक, इस्को स्टील प्लांट बर्नपुर) ने अन्य गणमान्य अतिथियों के साथ दीप प्रज्वलित कर समारोह का शुभारंभ किया।

प्रकृति संरक्षण और कठिन परिश्रम का संदेश : समारोह को संबोधित करते हुए डीएफओ संदीप शिंदे ने विद्यार्थियों को पर्यावरण के प्रति जागरूक किया। उन्होंने कहा कि धरती को सुरक्षित रखने के लिए हम सबको मिलकर नए वर्ष पर कम से कम एक पौधा अवश्य

लगाना चाहिए। उन्होंने सफलता के लिए कठिन परिश्रम को एकमात्र विकल्प बताया। वहीं, एमजीएम ग्रुप ऑफ इंस्टीट्यूशंस के फादर एचजी एलेक्सीओक्स मार यूरेबियस ने छात्रों को जीवन में निरंतर आगे बढ़ने और मानवीय मूल्यों को आत्मसात करने का आशीर्वाद दिया।

एमजीएम कला अकादमी की सौगात : इस अवसर पर विद्यालय परिसर में 'एमजीएम कला अकादमी' का विधिवत उद्घाटन किया गया। प्राचार्य फादर डॉ जोशी वर्गीस ने बताया कि यह अकादमी विद्यार्थियों के कौशल विकास के लिए समर्पित है। यहाँ गायन, वादन और नृत्य के प्रशिक्षण के साथ-साथ डिग्री और डिप्लोमा कोर्स की सुविधा भी मिलेगी, जो बच्चों के करियर को नयी दिशा प्रदान करेगी।

सांस्कृतिक प्रस्तुतियों ने बांधा समां, प्रतिभाएं हुईं सम्मानित : समारोह के दौरान स्कूल की हेडमिस्ट्रेस सपना जोशी ने अतिथियों का स्वागत किया। विद्यार्थियों ने रंगारंग सांस्कृतिक कार्यक्रमों और गीतों से दर्शकों को मंत्रमुग्ध कर दिया। इस दौरान सीबीएसई दसवीं और ग्यारहवीं की बोर्ड परीक्षाओं में उत्कृष्ट प्रदर्शन करने वाले मेधावी छात्र-छात्राओं को स्मृति चिन्ह और प्रशस्ति पत्र देकर सम्मानित किया गया। सम्मानित होने वालों में तनुश्री मंडल, सुमंत मुखर्जी, रोशनी रानी, सक्षम झा सहित अन्य कई विद्यार्थी शामिल रहे।

इस गौरवपूर्ण अवसर पर एमजीएम के शिक्षा अधिकारी फादर रेजी सी वर्गीस, सचिव जॉर्ज कोशी, उप-प्राचार्य राखी बनर्जी, शैक्षिक निदेशक जॉर्ज जोसेफ सहित कई स्कूलों के प्राचार्य और बड़ी संख्या में अभिभावक उपस्थित थे।

परमवीर की बायोपिक 'वीर जवान' में अल्बर्ट एक्का के बेटे का किरदार निभा रहे हैं रोनी झा

बॉलीवुड अभिनेता जनार्दन झा के सुपुत्र हैं रोनी झा

आजाद सिपाही संवाददाता

बोकारो। 1971 के भारत-पाक युद्ध में असाधारण साहस दिखाकर सर्वोच्च बलिदान देने वाले शौर्यगाथा झारखंड के वीर सपूत अल्बर्ट एक्का पर बन रही बायोपिक फिल्म वीर जवान की शूटिंग चैनपुर से की जा रही है और इसके साथ ही झारखंड के लिए भी गौरवान्वित की बात है। इस फिल्म में झारखंड के बोकारों जिले के चंदनकियारी का रहने वाला 6 वर्षीय बाल कलाकार रोनी झा अपने अभिनय से सभी को प्रभावित कर रहा हैं। उसके प्रदर्शन ने न केवल निर्देशक-निर्माता को प्रभावित किया

है बल्कि सेट पर मौजूद कई लोग भावुक भी हो गये हैं। फिल्म में अल्बर्ट एक्का के बेटे भींसेंट एक्का के बचपन का किरदार निभा रहे रोनी झा बॉलीवुड अभिनेता जनार्दन झा के सुपुत्र हैं। यह फिल्म रोनी झा का पहला बड़ा प्रोजेक्ट है और इसी फिल्म से उनका करियर भी शुरू हो रहा है। छह साल की उम्र में इतनी गहरी भावनाओं को व्यक्त करने की उनकी क्षमताओं ने निमार्ताओं एवं उनकी टीम को हैरान और अचंभित कर दिया है। इस फिल्म में 1971 के युद्ध नायक अल्बर्ट एक्का की भूमिका अमरीश पुरी के पोते वरदान पूरी निभा रहे हैं, जबकि बलमदिना का अभिनय साक्षी कर रही हैं। फिल्म की टीम मुंबई और आंध्र प्रदेश से आयी है, जिससे इस बायोपिक के निर्माण में तकनीकी एवं सिनेमाई गुणवत्ता को मजबूत होने की उम्मीद है। बॉलीवुड अभिनेता जनार्दन झा के अनुसार कहानी पूरी तरह ऐतिहासिक तथ्यों पर आधारित है और इसका उद्देश्य अल्बर्ट एक्का की साहसिक गाथा को दुनिया के सामने लाना है। अल्बर्ट एक्का झारखंड के गुमला जिले के जारी गांव के रहने वाले थे, जहां उनका जन्म 27 दिसंबर, 1942 को हुआ था और वे भारत-पाकिस्तान युद्ध 1971 में अपने अदम्य साहस के लिए परमवीर चक्र से सम्मानित हुए थे। उनके पिता का नाम जूलियस एक्का और माता का नाम मरियम एक्का था। उन्होंने 1971 के भारत-पाकिस्तान युद्ध के दौरान असाधारण वीरता दिखाते हुए सर्वोच्च बलिदान दिया था। शूटिंग का पहला चरण जारी चैनपुर से शुरू होकर मुंबई, हैदराबाद, दिल्ली और कई अन्य खूबसूरत लोकेशनों पर शुटिंग करेगी। फिल्म 2026 में विश्वभर में रिलीज होने वाली है और यह न केवल भारत के दर्शकों को, बल्कि अंतरराष्ट्रीय मंच पर भी भारतीय वीरता का संदेश देने का प्रयास करेगी।

ऑस्ट्रेलिया के मशहूर बॉन्डी बीच पर आतंकी हमला

शूटर समेत 12 की मौत एक हमलावर गिरफ्तार

- इंग्लैंड के पूर्व क्रिकेटर माइकल वॉन ने रेस्त्रां में छिप कर जान बचायी

एजेंसी

सिडनी। सिडनी के बॉन्डी बीच पर दो हथियारबंद लोगों ने सामूहिक गोलीबारी की घटना को अंजाम दिया। गोलीकांड की सूचना मिलते ही पुलिस ने कार्रवाई शुरू कर दी है। कई राउंड गोलियां चलने के बाद बीच पर मौजूद लोगों में अफरा-तफरी मच गयी। हमले में शूटर समेत 12 लोगों की मौत हो गयी है। ऑस्ट्रेलियाई पुलिस ने रविवार को यह जानकारी दी। ऑस्ट्रेलिया सरकार ने इस गोलीबारी को आतंकी हमला करार दिया है। गोलीबारी की घटना के तुरंत बाद पुलिस को बॉन्डी में कैंपबेल परेड में एक गाड़ी मिली, जिसमें उन्हें कुछ विस्फोटक होने की आशंका है। इंग्लैंड के पूर्व क्रिकेटर माइकल वॉन इस हमले में बाल-बाल बचे हैं। उन्होंने रेस्त्रां में छिप कर अपनी जान बचायी। उन्होंने इसे लेकर सोशल मीडिया पर पोस्ट किया है। वॉन ने एक्स पर लिखा- बॉन्डी में एक रेस्टोरेंट के अंदर बंद रहना बहुत डरावना था। अब मैं सुरक्षित घर पहुंच गया हूं। आतंकियों का सामना करने वाले इमरजेंसी स्टाफ्स का बहुत-बहुत धन्यवाद। इस घटना से प्रभावित सभी लोगों के साथ मेरी संवेदनाएं हैं।

जवाबी कार्रवाई में मारा गया एक हमलावर : सिडनी मॉर्निंग पोस्ट की रिपोर्ट के मुताबिक, गोलीबारी में शूटर सहित 12 लोग मारे गये हैं। जानकारी के अनुसार यहूदी त्योहार हनुक्का मनाने के लिए सैकड़ों लोग बॉन्डी बीच पर जुटे थे। इसी दौरान हमलावरों ने गोलियां बरसानी शुरू कर दीं। एक पुलिस अधिकारी ने इस बात की पुष्टि की है कि हमलावरों में से एक सिडनी के दक्षिण-पश्चिम में बोनिरिग का रहने वाला नवीद अकरम था। पुलिस शूटर के घर पर इस समय पुलिस छापा मार रही है।

यहूदी समुदाय को निशाना बना कर किया गया था हमला : एनएसडब्ल्यू प्रीमियर क्रिस मिन्स ने बताया कि 12 लोगों की मौत हो गयी है। हमलावरों में से एक मारा गया है और एक को हिरासत में लिया गया है। मिन्स ने कहा कि यह हमला यहूदी समुदाय को निशाना बना कर किया गया था। ऑस्ट्रेलियाई पुलिस के मुताबिक गोलीकांड के बाद एक हमलावर को गिरफ्तार किया गया है। न्यू साउथ वेल्स पुलिस ने सोशल मीडिया प्लेटफॉर्म एक्स पर कहा, पुलिस की जांच जारी है और हम लोगों से अपील करते हैं कि वे इस इलाके से दूर रहें। पुलिसकर्मियों को मौके पर तैनात किया गया है और जानकारी मिलने पर आगे अपडेट दिया जायेगा।

बीच पर भागते दिखे लोग : सोशल मीडिया पर वायरल वीडियो में बॉन्डी बीच पर लोग भागते हुए दिखायी दे रहे हैं और बैकग्राउंड में गोलियों की आवाज और पुलिस सायरन सुनायी दे रहे हैं। रॉयटर्स ने कहा कि वह इन वीडियो की स्वतंत्र रूप से पुष्टि नहीं कर सका।

गार्जियन की रिपोर्ट के अनुसार उसके पत्रकारों द्वारा देखे गये वीडियो में काले कपड़े पहने दो लोग बीच के पास एक पुल के पास गोलीबारी करते दिखे। करीब एक दर्जन राउंड गोलियों की आवाज सुनायी दी और लोग चीखते हुए इधर-उधर भागने लगे।

न्यू साउथ वेल्स पुलिस ने एक्स पर एक ताजा पोस्ट में बताया कि बॉन्डी बीच पर दो लोगों को पुलिस ने हिरासत में लिया है। हालांकि पुलिस अभियान अभी जारी है और लोगों से लगातार अपील की जा रही है कि वे इस इलाके से दूर रहें। पुलिस ने लोगों से सभी निर्देशों का पालन करने को कहा है और चेतावनी दी है कि कोई भी पुलिस की बनायी गयी घेराबंदी को पार न करें। पुलिस ने यह भी कहा कि डोवर हाइट्स में किसी भी तरह की घटना की कोई सूचना नहीं है। पुलिस ने लोगों से अपील की है कि वे अफवाहें न फैलाएं। इस मामले में आगे की जानकारी यहीं साझा की जायेगी।

घटना की टाइमलाइन

- **शाम 6:45 बजे :** बॉन्डी बीच पर गोलीबारी की खबरों के बाद पुलिस की गाड़ियां और एंबुलेंस मौके पर पहुंचीं।
- **शाम 7:05 बजे :** पुलिस ने लोगों को बॉन्डी बीच से दूर रहने का आग्रह किया और घटनास्थल पर मौजूद लोगों से सुरक्षित जगह पर जाने को कहा।
- **शाम 7:43 बजे :** पुलिस ने दो लोग हिरासत में हैं।
- **रात 8:35 बजे :** एंबुलेंस 16 घायलों को अलग-अलग अस्पतालों में ले गयीं।
- **रात 8:45 बजे :** पुलिस ने शूटर समेत 12 लोगों की मौत, दो पुलिस अधिकारी सहित 11 अन्य लोग घायल की पुष्टि की।

इज़राइल ने किया दावा : हमास के नंबर-2 चीफ राएद सईद को मारा

- गाजा में कार पर एयरस्ट्राइक की
- नेतन्याहू बोले- इजराइली सैनिकों की मौत का बदला लिया

एजेंसी

गाजा। गाजा सिटी में इजराइली हमले में हमास के सेकेंड-इन-कमांड राएद सईद की मौत हो गई है। इजराइली सेना (आइडीएफ) ने शनिवार को यह दावा किया कि उसने गाजा सिटी में एक कार को निशाना बनाकर यह हमला किया। हालांकि, हमास ने अब तक राएद सईद की मौत की आधिकारिक पुष्टि नहीं की है। राएद, हमास अल-कासिम ब्रिगेड का प्रमुख कमांडर था। अल जजीरा की रिपोर्ट्स के अनुसार इजराइली सेना ने कहा कि सईद हमास के हथियार बनाने वाले नेटवर्क का प्रमुख था और अक्टूबर 2023 में इजराइल पर हुए हमलों की साजिश बनाने वालों में भी शामिल था। हमास के सूत्रों के मुताबिक राएद गाजा सिटी बटालियन का पूर्व प्रमुख भी रहा था। इजराइल का आरोप है कि सईद सीजफायर के बावजूद हमास की क्षमताओं को फिर से मजबूत करने और हथियार बनाने का काम कर रहा था, जो समझौते का उल्लंघन है। यह हमला हमास के इजराइली सैनिकों पर हमले के बाद हुआ। इसमें 2 इजराइली सैनिक घायल हो गए थे। इसके बाद इजराइली प्रधानमंत्री बेंजामिन नेतन्याहू और रक्षा मंत्री इजराइल काट्ज ने सईद को निशाना बनाने का आदेश दिया था। अब नेतन्याहू ने कहा कि उन्होंने सैनिकों की मौत का बदला ले लिया।

सीजफायर के बाद भी इजराइल के हमले जारी : अल जजीरा की रिपोर्ट के मुताबिक गाजा प्रशासन का कहना है कि यह हमला अक्टूबर 2025 में हुए सीजफायर का उल्लंघन है। सीजफायर के बाद से इजराइल ने गाजा में करीब 800 से ज्यादा हमले किए, जिनमें 386 लोगों की मौत हुई।

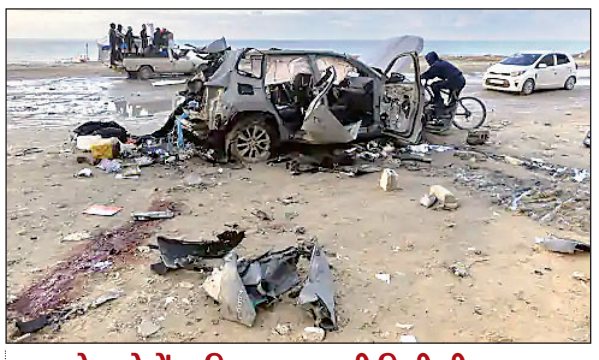

सइद के बारे में खुफिया जानकारी मिली थी : इजराइल

इजराइल डिफेंस फोर्स (आईडीएफ) ने कहा कि हमें रियल-टाइम में खुफिया जानकारी मिली कि सईद गाजा शहर के पश्चिमी हिस्से में यात्रा कर रहा था। हमने मौका हाथ से निकलने से पहले उसे मारने के लिए तुरंत कार्रवाई की। अरब के खुफिया अधिकारियों के मुताबिक राएद पिछले 2 साल के दौरान ज्यादातर समय गाजा सिटी के नीचे बनी हमास की सुरंग में छिपा रहा।

इजराइली ड्रोन ने सिविलियन गाड़ी को निशाना बनाया : हमास

दूसरी ओर हमास ने सईद की मौत की पुष्टि नहीं की है। संगठन का कहना है कि इजराइली ड्रोन ने गाजा सिटी के पश्चिम में नबुलसी जंक्शन के पास एक सिविलियन गाड़ी को निशाना बनाया। गाजा के स्वास्थ्य अधिकारियों के अनुसार इस हमले में पांच लोगों की मौत हुई और 25 लोग घायल हुए।

आइएसआइएस का सीरिया में अमेरिकी सैनिकों पर हमला, तीन लोगों की मौत

दमिश्क (आजाद सिपाही)। मध्य सीरिया के शहर पल्मायरा में शनिवार को इस्लामिक स्टेट आइएसआइएस के एक हमलावर ने अमेरिकी सैनिकों पर हमला किया। हमले में दो अमेरिकी सैनिक और एक अमेरिकी नागरिक की मौत हो गयी, जबकि तीन अन्य अमेरिकी सैनिक घायल हुए हैं। अमेरिकी सेंट्रल कमांड के अनुसार यह हमला उस समय हुआ जब अमेरिकी सैनिक आइएसआइएस के खिलाफ चल रहे आतंकवाद-रोधी अभियानों के तहत एक बैठक में शामिल थे। हमलावर को मौके पर मौजूद सीरियाई बलों ने मार गिराया। इस हमले में सीरियाई सुरक्षा बलों के कुछ सदस्य भी घायल हुए हैं। सभी घायलों को हेलिकॉप्टर के जरिए अल-तनफ स्थित अमेरिकी सैन्य अड्डे पर ले जाया गया। अमेरिकी बलों पर यह हमला बशर अल-असद के सत्ता से हटने के बाद पहली बार हुआ है। इस बीच अमेरिकी राष्ट्रपति डोनाल्ड ट्रंप ने कहा कि हमले के लिए जिम्मेदार समूह के खिलाफ जवाबी कार्रवाई की जायेगी। ट्रंप ने मुंहतोड़ जवाब देने और बदला लेने की बात कही।

अमित शाह ने नितिन नबीन को दी बधाई

आजाद सिपाही संवाददाता

नयी दिल्ली। केंद्रीय गृह एवं सहकारिता मंत्री अमित शाह ने भाजपा संसदीय बोर्ड द्वारा नितिन नबीन को राष्ट्रीय कार्यकारी अध्यक्ष बनाये जाने पर बधाई दी। केंद्रीय गृह मंत्री ने (पहले ट्विटर) पर एक पोस्ट में लिखा कि प्रधानमंत्री नरेंद्र मोदी, राष्ट्रीय अध्यक्ष जेपी नड्डा एवं भाजपा संसदीय बोर्ड के वरिष्ठ नेताओं द्वारा नितिन नबीन को राष्ट्रीय कार्यकारी अध्यक्ष नियुक्त किये जाने पर उन्हें हार्दिक बधाई देता हूं। भाजपा युवा मोर्चा के राष्ट्रीय महासचिव हो, या बिहार में प्रदेश युवा मोर्चा के प्रदेश अध्यक्ष या छत्तीसगढ़ के प्रदेश प्रभारी, उन्होंने संगठन के हर दायित्व को पूरी निष्ठा और सफलता से निभाया है। बिहार में 5 बार विधायक एवं प्रदेश सरकार में मंत्री के रूप में

उनके पास जनता के बीच लंबे समय से कार्य करने का अनुभव है। आज उनका राष्ट्रीय कार्यकारी अध्यक्ष बनना दिन-रात परिश्रम करने वाले हर युवा भाजपा कार्यकर्ता का सम्मान है। उनके नवीन दायित्व और सफल कार्यकाल के लिए शुभकामनाएं देता हूं।

आतंक की पाठशाला : ट्रेनिंग लेने पाकिस्तान जानेवाले 40 आरोपियों पर चार्जशीट दाखिल

आजाद सिपाही संवाददाता

श्रीनगर। एड्रेस एंड इंटरनल मूवमेंट कंट्रोल ऑर्डिनेंस के तहत अवंतिपोरा थाने में दर्ज एक मामले में 40 आरोपियों के खिलाफ चार्जशीट दाखिल की गयी है। सभी आरोपियों पर कश्मीर में रहकर देश विरोधी गतिविधियों में शामिल होने और अवैध हथियारों की ट्रेनिंग के लिए पाकिस्तान जाने का आरोप है। ये सभी अभी सीमा पार ही हैं और लौट कर नहीं आये हैं। इसी साल अवंतिपोरा थाने में एग्रेस एंड इंटरनल मूवमेंट कंट्रोल ऑर्डिनेंस के तहत मामला दर्ज किया गया था। इस एफआईआर में शामिल 40 लोग अवैध हथियारों की ट्रेनिंग के लिए पाकिस्तान गये हुए हैं। पाकिस्तान जाने से पहले ये सभी आरोपी कश्मीर में रह कर देश विरोधी गतिविधियों में लिप्त थे। पुलिस ने 40 आरोपियों के खिलाफ चार्जशीट दाखिल की है। सभी पर देशद्रोह के आरोप तय किये गये हैं। अधिकारियों का कहना है कि पुलिस अपराधियों के खिलाफ सख्त और कानूनी कार्रवाई करने तथा कानून के शासन का पालन सुनिश्चित करने के लिए प्रतिबद्ध है।

हम जहां रहते हैं, वो हिंदू घर जैसा दिखे : मोहन भागवत

- दीवारों पर विवेकानंद की तस्वीर हो या माइकल जैक्सन की, यह तय करना होगा

आजाद सिपाही संवाददाता

श्री विजय पुरम। राष्ट्रीय स्वयंसेवक संघ (आरएसएस) प्रमुख मोहन भागवत ने शनिवार को कहा कि हिंदुओ को एकजुट होकर देश को आगे ले जाना होगा। इसके लिए वैसा ही आचरण करना होगा। हम जहां रहते है वो हिंदू घर की तरह सजा होना चाहिए। हमें यह तय करना होगा कि घर की दीवारों पर स्वामी विवेकानंद की तस्वीर हो या माइकल जैक्सन की।

भागवत ने ये बातें अंडमान के श्रीविजय पुरम में स्थित नेताजी स्टेडियम में विराट हिंदू सम्मेलन समिति द्वारा आयोजित एक जनसभा को संबोधित करते हुए कहीं। उन्होंने कहा कि हिंदू एकता के लिए एकरूपता को जरूरी नहीं मानता। बाकी दुनिया इसके उलट

सोचती है। भागवत ने कहा कि अगर हिंदू जागेंगे तो दुनिया जागेगी। दुनिया मानती है कि भारत ही रास्ता दिखाएगा। समस्याओं पर समय बर्बाद करने के बजाय हमें समाधान खोजने चाहिए। किसी भी काम को पूरा करने के लिए शक्ति की आवश्यकता होती है और शक्ति केवल एकता से आती है। भागवत ने कहा कि दुनिया सत्य को नहीं शक्ति को देखती है। जिसके पास शक्ति है उसी की बात मानी जाती है। एक मजबूत समाज बनाने और राष्ट्रीय लक्ष्यों को प्राप्त करने के लिए एकता आवश्यक है। इसके साथ ही भागवत ने टकराव से बचने की भी सलाह दी।

भागवत ने कहा कि भगवान कृष्ण और जंगल में रहने वाले एक राक्षस के बारे में महाभारत की एक कहानी सुनाते हुए कहा कि अर्जुन और सात्यकि ने राक्षस से लड़ने की कोशिश की, लेकिन हर वार से वह और बड़ा होता गया। कृष्ण ने हस्तक्षेप किया, टकराव से बचाया और बिना लड़ाई के उसे वश में करने के लिए समझदारी का इस्तेमाल किया। सबक यह है कि हर समस्या के लिए बल की आवश्यकता नहीं होती। समाधान स्थिति को समझने पर निर्भर करते हैं।

भागवत ने कहा कि हम परिवार के साथ घूमने जाते हैं। मैं कहना चाहता हूं कि आप पेरिस, सिंगापुर जाओ। दुनिया घूमने में कोई दिक्कत नहीं है लेकिन कभी-कभी श्री विजयपुरम भी जाओ, वहां सेल्यूलर जेल देखो। लोगों ने यहां जेल में अपनी जिंदगी बिताई है। वे झुके नहीं, वे टूटे नहीं। उन्होंने आजाद भारत देखा।

प्रदूषण के कारण ऑनलाइन चलेंगी क्लास पांच तक की कक्षाएं, परीक्षाएं की गयीं रद्द

नयी दिल्ली। दिल्ली-एनसीआर में प्रदूषण के कारण ग्रेटर नोएडा के सीबीएसइ, आईसीएसइ, यूपी बोर्ड के साथ अन्य बोर्ड की कक्षा पांच तक की कक्षाएं ऑनलाइन मोड पर अग्रिम आदेशों तक कर दी गयी है। जिला विद्यालय निरीक्षक राजेश कुमार सिंह ने बताया कि ग्रैप चार लागू हो गया है। छह से नौ और 11वीं की कक्षाएं हाइब्रिड मोड पर संचालित होंगी। वहीं 10वीं और 12वीं के लिए कोई आदेश जारी नहीं किया गया है। बोर्ड परीक्षा के कारण उनकी कक्षाएं पहले की तरह संचालित होती रहेंगी। वहीं परिषदीय स्कूलों में चल रही परीक्षाओं को रद्द कर दिया गया है।

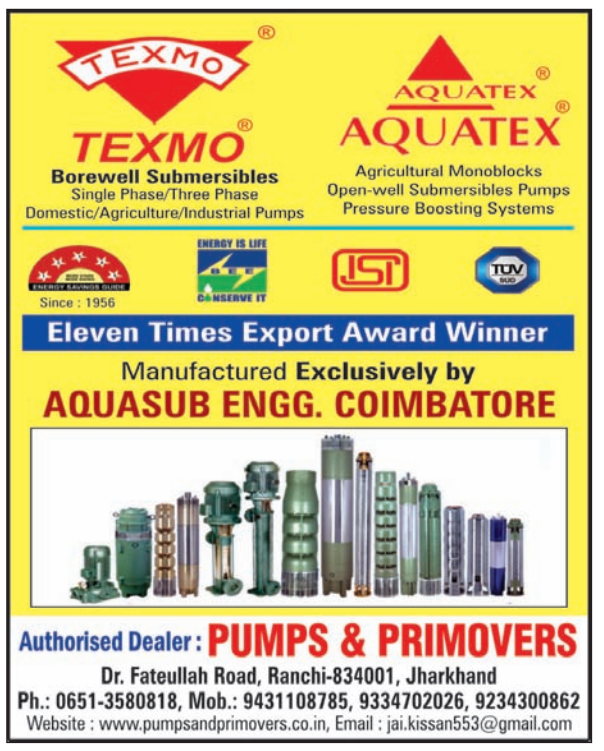

आजाद सिपाही की ओर से स्वत्वाधिकारी लैंडस्केप मीडिया प्रा. लि., प्रकाशक एवं मुद्रक हरिनारायण सिंह के लिए 176 कोकर चौक, ओल्ड एचबी रोड, रांची 834001 (झारखंड) से प्रकाशित तथा डीबी प्रिंट सोल्यूशंस (ए यूनिट ऑफ डीबी कार्प लिमिटेड), प्लॉट नं. 535 एवं 1272, ललगुटवा, पुलिस स्टेशन, रातू, रांची, झारखंड से मुद्रित। **संस्थापक प्रधान संपादक :** स्व. हरिनारायण सिंह, **संपादक :** राकेश सिंह, **स्थानीय संपादक*** : विनोद कुमार,***पीआरबी एक्ट के तहत खबरों के लिए जिम्मेदार, **राज्य समन्वय संपादक :** अजय शर्मा। समस्त दिवानी विवादों, न्यायोचित कार्रवाइयों एवं दंडित परिवादों के लिए क्षेत्राधिकार रांची न्यायालय में रहेगा। फोन : 9264434560, **R.N.I. No.-JHAHIN/2015/65109,** Postal Registration No. **RN/249/2019-21**